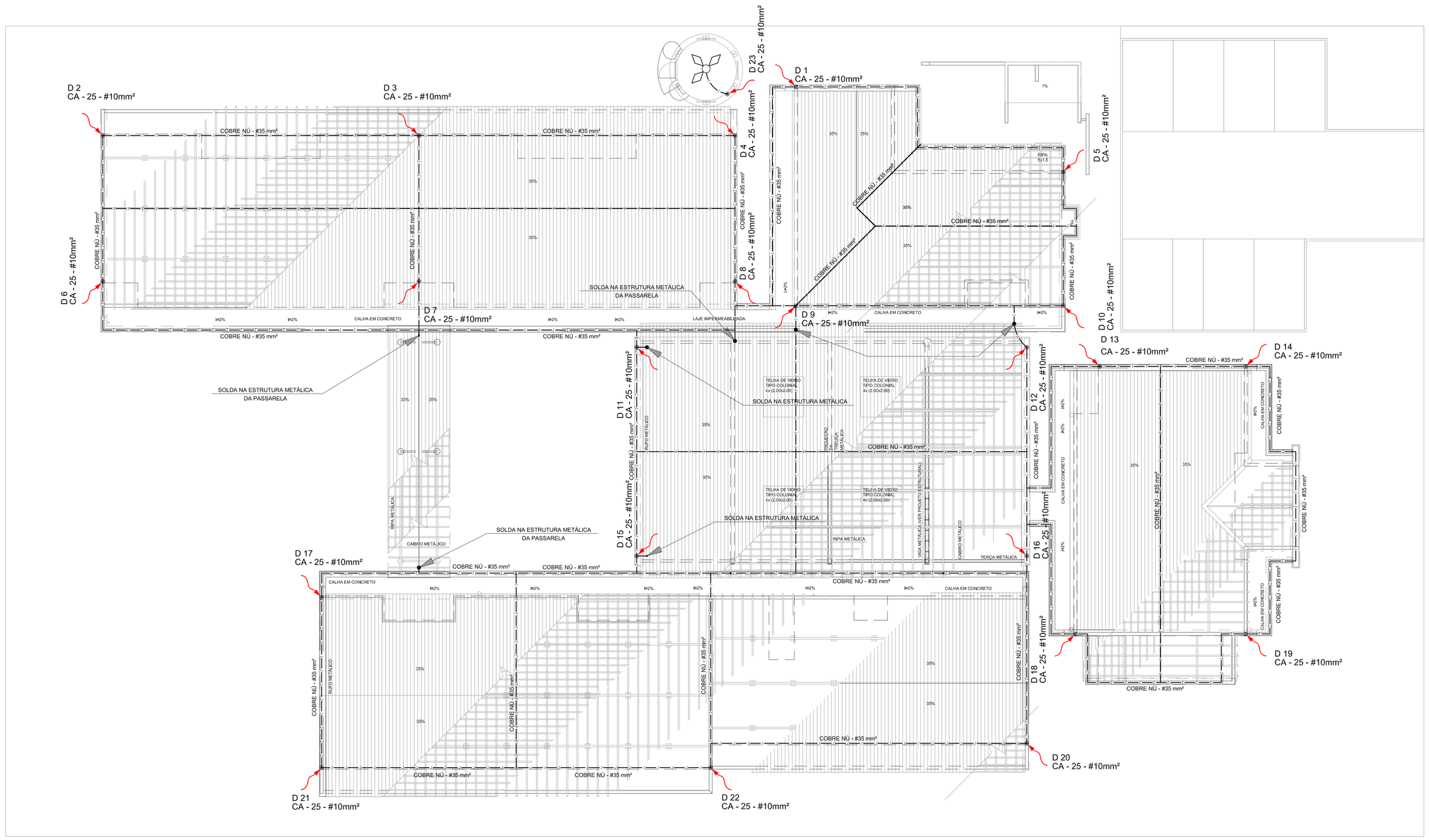

01 PLANTA DA COBERTURA
ESCALA: 1/100

FABIO CRISTIANO LEAO FORTES:78079292272

Digitally signed by FABIO CRISTIANO LEAO FORTES:78079292272
DN: c=BR, o=ICP-Brasil, ou=Secretaria da Receita Federal do Brasil - RFB, ou=RFB e CPF A3, ou=EM BRANCO, ou=AR SAFEWEB, cn=FABIO CRISTIANO LEAO FORTES:78079292272
Date: 2015.04.24 16:24:48 -03'00'

FNDE Fundo Nacional de Desenvolvimento da Educação — Ministério da Educação — GOVERNO FEDERAL BRASIL PAÍS RICO É PAÍS SEM POBREZA

PROPRIETÁRIO: FUNDO DE DESENVOLVIMENTO DA EDUCAÇÃO - FNDE

ENDEREÇO:

MUNICÍPIO - UF:

PROPRIETÁRIO

RESP. TÉCNICO — CREA

AUTOR DO PROJETO: NATAN ARON BIRENBAUM — CREA: 46081-D/RJ

DLFO

CBMDF

RA

OBSERVAÇÕES:

DATA DA PLOTAGEM: segunda-feira, 17 de dezembro de 2012 17:19:45

PROGRAMA PROINFÂNCIA - PROJETO TIPO B

SISTEMA DE PROTEÇÃO CONTRA DESCARGAS ATMOSFÉRICAS

COORDENAÇÃO: CGEST - Coordenação Geral de Infraestrutura Educacional

PLANTA DE COBERTURA

EDA

FORMATO: 950x594

REVISÃO: R:00

ESCALA: INDICADA

DATA EMISSÃO: NOVEMBRO/ 2012

PRANCHA: 02/03