



## VISTORIA TÉCNICA

### 1 IMÓVEL VISTORIADO

Alex Mauricio da Silva. Situado na Rua Principal, S/N, bairro Zonal rural -PA- RESSACA (Mocotó), Município de Senador José Porfírio –PA, CEP 68360-000.

### 2 ENDEREÇO

Rua Principal, S/N, bairro Zonal rural –PA-RESSACA (Mocotó), Município de Senador José Porfírio –PA, CEP 68360-000.

### 3 REALIZAÇÃO DA VISTORIA TÉCNICA

Interessado: Fundo Municipal de Educação de Senador José Porfírio.  
Responsável: Engenheira Civil Jakeline Angélica de Oliveira, CREA – PA 1522237380.

### 4 ÁREA VISTORIADAS

Imóvel construído por um terreno rural edificado em alvenaria com um pavimento, construído para fim residencial. O aluguel vai ser de uma residência onde se divide em 7 (sete) cômodos, 1 (um) corredor, 1 (uma) cozinha, 1(um) banheiro, 1 (um) quarto, 1 (um) pátio e 2 (duas) salas.

### 5 OBJETIVO

Descrever as condições físicas e estruturais do imóvel, observando possíveis problemas construtivos nesta Vistoria Técnica realizada em 15/01/2025 nas áreas comuns destas edificações. Analisar se a edificação apresenta excelentes condições possíveis.

### 6 DESCRIÇÃO DO IMÓVEL

O imóvel residencial, localizado no endereço acima já citado, com as seguintes dimensões, 10 x 30m e características totalizando uma área de 300,00 m<sup>2</sup> (trezentos metros quadrados).



Estado do Pará  
**MUNICÍPIO DE SENADOR JOSÉ PORFÍRIO**  
**PREFEITURA MUNICIPAL DE SENADOR JOSÉ PORFÍRIO**  
CNPJ 05.421.110/0001-40



## 7 REGISTRO FOTOGRÁFICO

Apresento o registro fotográfico dos ambientes vistoriados que fazem parte do imóvel localizado no Município de Senador José Porfírio – PA.

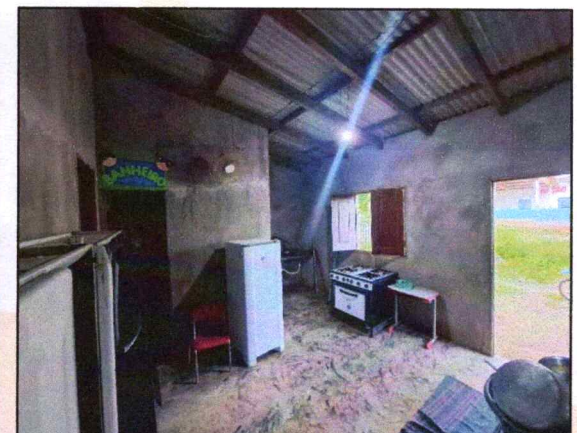

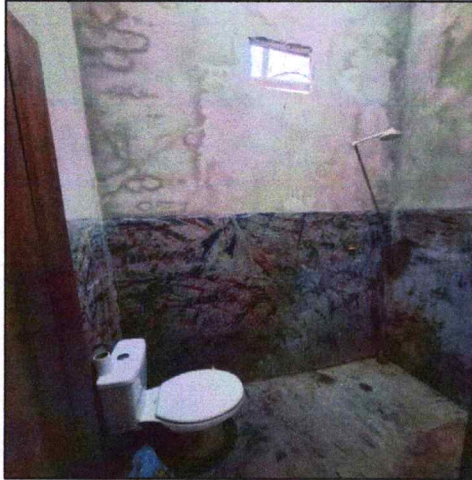

## 8 DESCRIÇÃO DO IMÓVEL

Imóvel construído por um terreno rural edificado em alvenaria com um pavimento, construído para fim residencial. O aluguel vai ser uma residência onde se divide em 7 (sete) cômodos, 1 (um) corredor, 1 (uma) cozinha, 1(um) banheiro, 1 (um) quarto, 1 (um) pátio e 2 (duas) salas.

## 9 CONCLUSÃO

De acordo com a vistoria feita no local, o imóvel vistoriado apresenta excelentes estado no Município de Senador José Porfírio –PA, o mesmo encontra-se dentro das conformes de funcionalidade física estrutural para o funcionamento como sala de aula.

Senador José Porfírio-PA, 15 de janeiro de 2025

**JAKELINE ANGELICA DE  
OLIVEIRA:04073414208**

Assinado digitalmente por JAKELINE ANGELICA DE OLIVEIRA:04073414208  
ND: C=BR, O=ICP-Brasil, OU=AC SOLUTI Multiple v5, OU=15555894000118,  
OU=Videoconferencia, OU=Certificado PF A1, CN=JAKELINE ANGELICA DE  
OLIVEIRA:04073414208  
Localidade:  
Razão: Eu sou o autor deste documento  
Date: 2025.01.15 09:31:33-03'00'  
Foxit PDF Reader Versão: 2024.4.0

**Jakeline Angélica de Oliveira**  
**Engenheira Civil**  
**CREA-PA 1522237380**