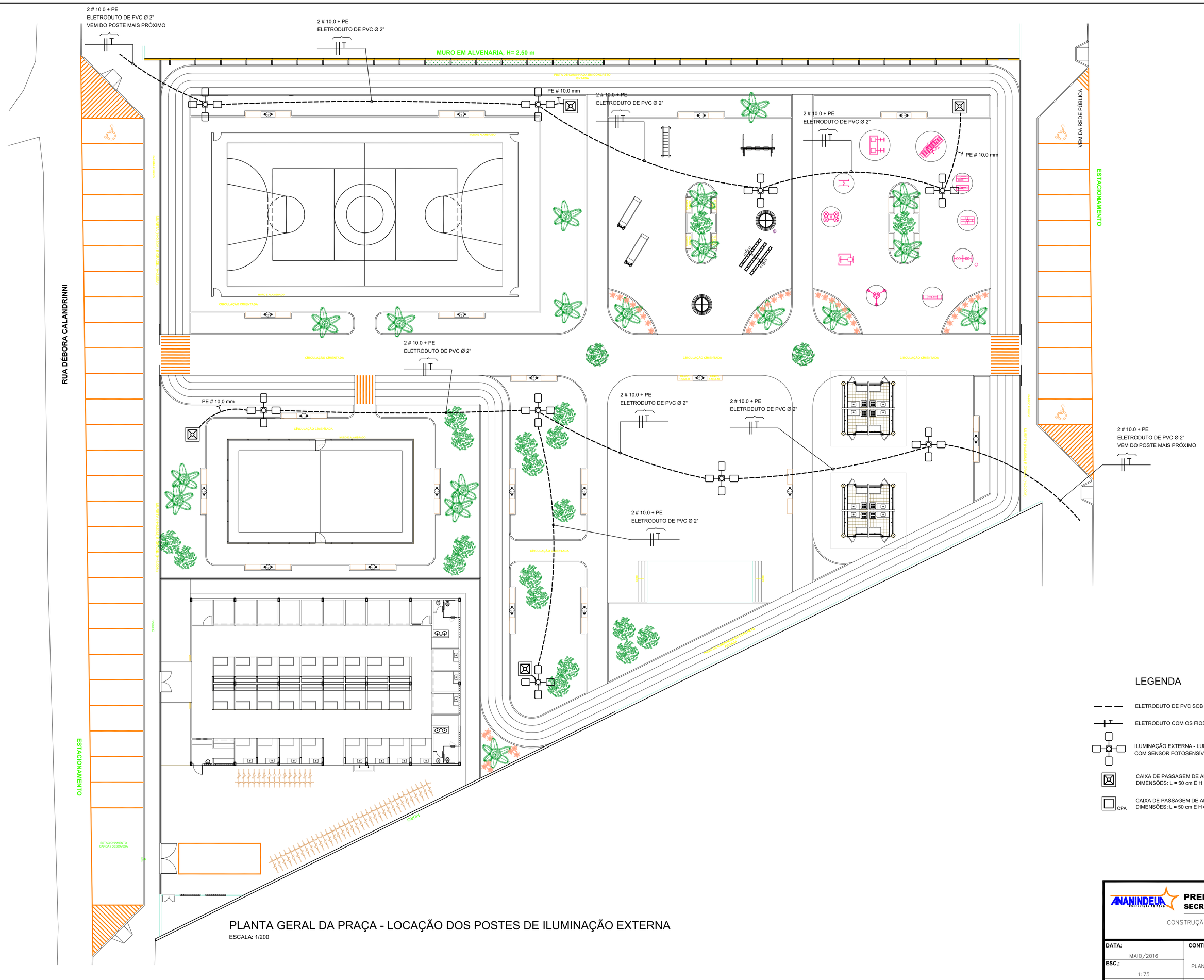

PLANTA GERAL DA PRAÇA - LOCAÇÃO DOS POSTES DE ILUMINAÇÃO EXTERNA

ESCALA: 1/200

LEGENDA

- ELETRODUTO DE PVC SOB O PISO OU TERRENO
- ELETRODUTO COM OS FIOS FASE E TERRA
- ILUMINAÇÃO EXTERNA - LUMINÁRIA EM POSTE 4 PÉTALAS E LÂMPADA 250W COM SENSOR FOTOSENSÍVEL
- CAIXA DE PASSAGEM DE ALVENARIA COM TAMPA DE CONCRETO ARMADO DIMENSÕES: L = 50 cm E H = 50 cm, COM HASTE DE ATERRAMENTO
- CPA — CAIXA DE PASSAGEM DE ALVENARIA COM TAMPA DE CONCRETO ARMADO DIMENSÕES: L = 50 cm E H = 50 cm,

PREFEITURA MUNICIPAL DE ANANINDEUA
SECRETARIA DE SANEAMENTO E INFRA-ESTRUTURA

CONSTRUÇÃO DO MERCADO E REVITALIZAÇÃO DA PRAÇA ÁGUAS LINDAS
PROJETO ELÉTRICO

DATA: MAIO/2016	**CONTEÚDO:** PLANTA GERAL – LOCAÇÃO DOS POSTES DE ILUMINAÇÃO EXTERNA
ESC.: 1: 75	
RESP. TÉCNICO:	ARQT° MÔNICA AMARAL PIEDADE – CAU N° A25606-4

02

Endereço: Mário Covas s/n - Certa do Viaduto Guajará- Ananindeua-Pará - Fone: (91) 3245-7400