

1 PLANTA DE COBERTURA
ESCALA 1/150

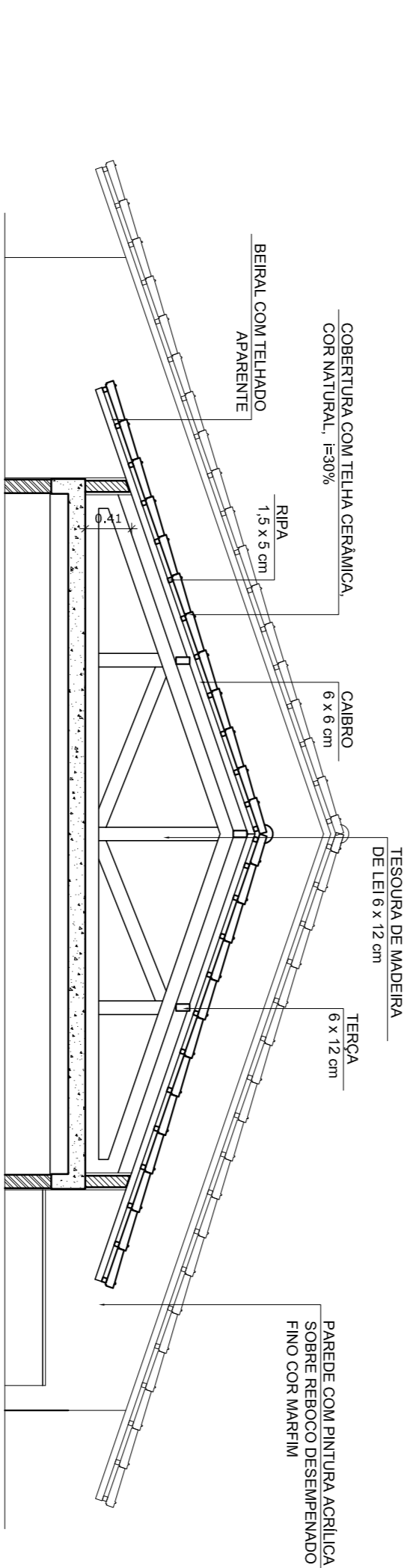

2 CORTE 1-1
ESCALA 1/150

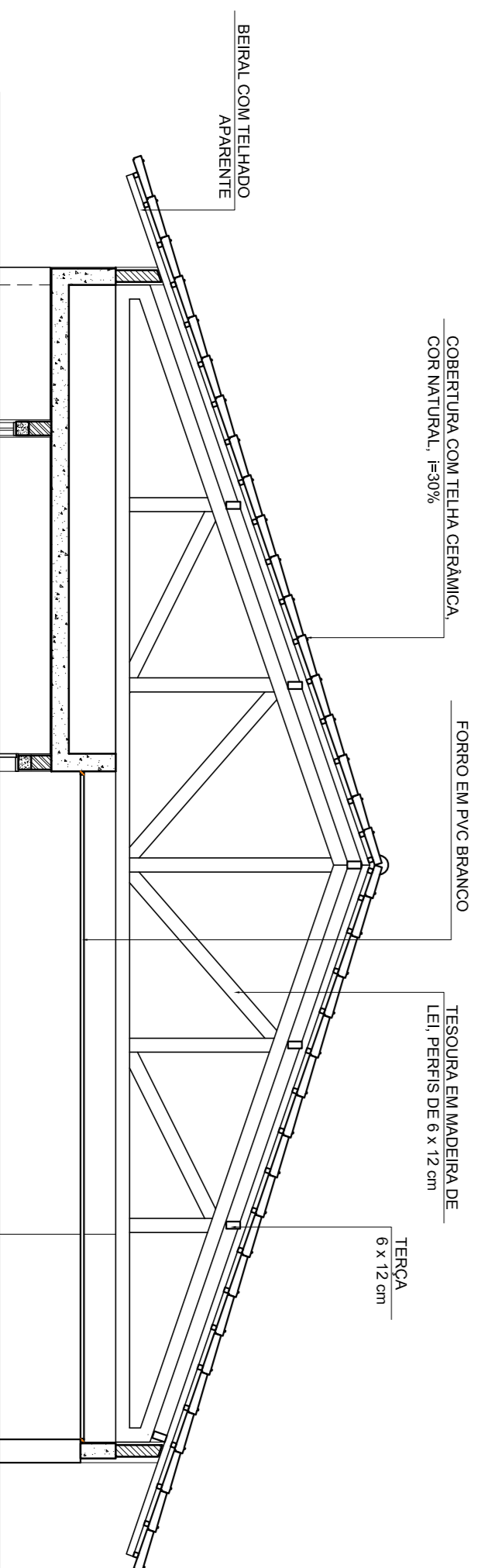

3 CORTE 2-2
ESCALA 1/150

ESPECIFICAÇÕES

ELEMENTOS ESTRUTURA DE MADEIRA DA COBERTURA

| ITEM | DESCRIÇÃO | DIMENSÕES (CM) |
|------|-----------|----------------|
| 1 | TESOURA | 6 x 12 |
| 2 | TERÇA | 6 x 12 |
| 3 | CAIBRO | 6 x 6 |
| 4 | RIPAS | 1,5 x 5 |

NOTAS

| | |
|---|--|
| A | PINTURA: TODAS AS PEÇAS RECEBERÃO 2 (DUAS) DEMÃOS DE VERNIZ CONFORME ESPECIFICAÇÕES NO MEMORIAL DESCRITIVO |
| B | TODAS AS PEÇAS DEVERÃO SER DE MADEIRA DE PÉ OU SIMILAR |
| C | O ESPAÇAMENTO ENTRE AS RIPAS SERÁ DE 30 cm OU CONFORME TAMANHO DAS TELHAS ADQUIRIDAS |

LEGENDA:

| | | | |
|--|--------------------------------|--|--|
| | INDICAÇÃO NÍVEL PLANTA E CORTE | | INDICAÇÃO DE VÍRTAS |
| | INDICAÇÃO DE CORTES | | ESPECIFICAÇÕES DE MATERIAIS |
| | INDICAÇÃO DE FACHADAS | | INDICAÇÃO DE EIXOS |
| | INDICAÇÃO DE PORTAS E JANELAS | | INDICAÇÃO DE ELEMENTOS (BANDEIROS, PRATELEIAS, ETC.) |

NOTAS

- MEDIAS E NÍVEIS EM METROS
- VERIFICAR POSIÇÃO EXATA DOS PLANOS NO PROJETO ESTRUTURAL
- VERIFICAR DESEMPENHO DAS PEÇAS E MATERIAIS NO PROJETO DE DETALHAMENTO
- ATENÇÃO: CONSULTAR O CADERNO DE ESTUDO DE CORES
- EM CASO DE CONFLITO DE INFORMAÇÕES ENTRE O PROJETO GRÁFICO E O MEMORIAL DESCRITIVO E ESPECIFICAÇÕES TÉCNICAS, PREVALERÁ A INFORMAÇÃO CONTIDA NO DESENHO
- ALTERAÇÕES NESTE PROJETO SOMENTE COM AUTORIZAÇÃO EXPRESSA DO FNDE

REFERÊNCIA:

- PLANTA DE QUANTITATIVOS
- MEMORIAL DESCRITIVO E ESPECIFICAÇÕES TÉCNICAS

FNDE *Fundo Nacional de Desenvolvimento da Educação* | Ministério da Educação | **BRASIL** *GOVERNADOR GERAL DO BRASIL PAÍS RICO E PAÍS SEM POBREZA*

PROJETO PADRÃO - FNDE

| | |
|-----------------|------------|
| MUNICÍPIO - UF: | |
| PROPRIETÁRIO: | |
| ENDEREÇO: | |
| PROPRIETÁRIO | CAU / CREA |
| RESP. TÉCNICO | CAU/CREA |
| DLFO | CAU / CREA |
| RA | |
| OBSERVAÇÕES: | |

| | | | |
|--|-----|----------|-------|
| COORDENADOR | | | |
| COEST - Coordenadora Geral de Infraestrutura Educacional | | | |
| ESCOLA 2 SALAS DE AULA PROJETO DE ARQUITETURA | | | |
| PLANTA DE COBERTURA | | | |
| FORMATO | ARQ | PRONONCA | 08/15 |
| AT (8412829) | | | |