PRODUCED BY AN AUTODESK EDUCATIONAL PRODUCT

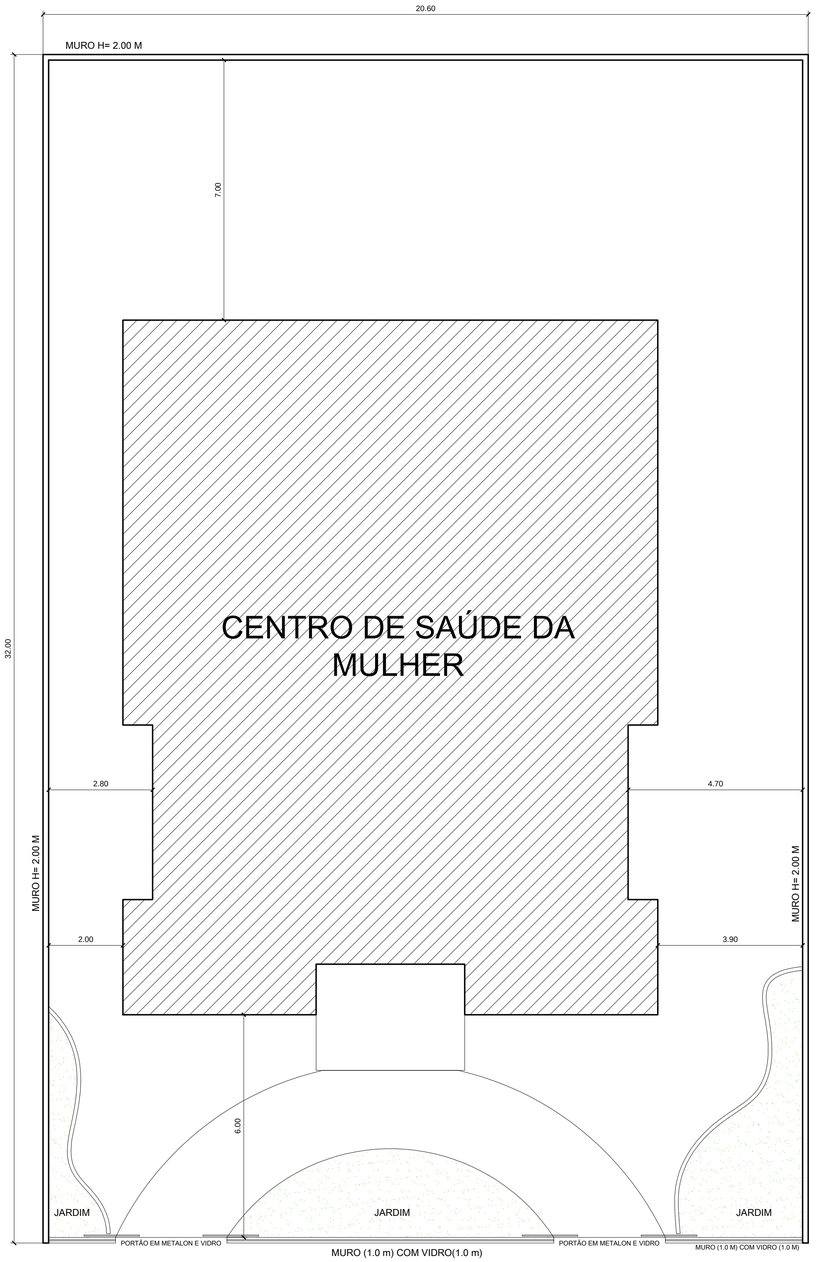

02 PROJETO EXECUTIVO – PLANTA DE SITUAÇÃO
Scale: 1:75

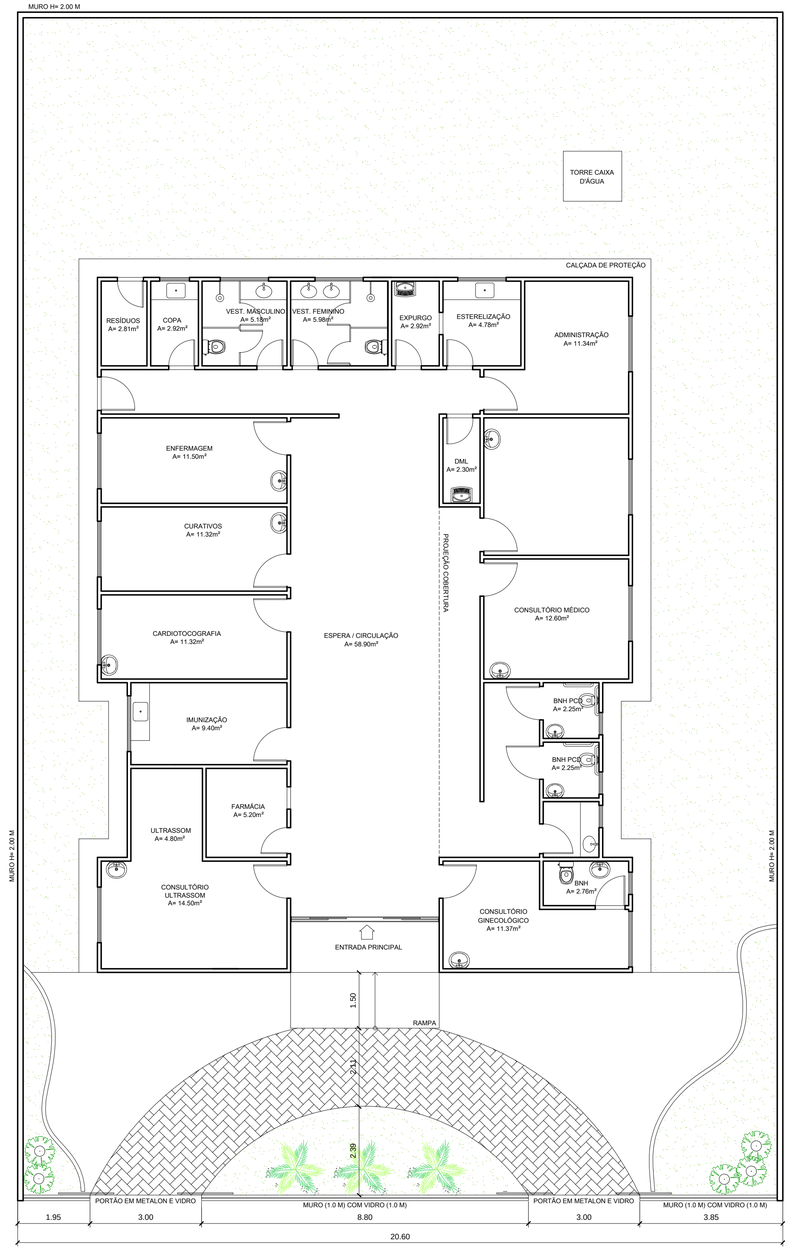

01 PROJETO EXECUTIVO – URBANIZAÇÃO
Scale: 1:75

PREFEITURA DE CASTANHAL
AGORA É A VEZ DO POVO

ARQUITETURA

Projeto:	CONSTRUÇÃO DO CENTRO DE SAÚDE DA MULHER		**Prancha:** 1/7
Local:	Rua a ser Aberta, s/n - Bairro Cristo		
Prancha:	Planta de Situa-«o e Urbaniza-«o	**Escala** indicada	
Prefeito:	Paulo Sérgio Rodrigues Titan		
Sec. de Planejamento:	Adalberto de Moraes Filho		
Resp. Técnico:	ArqÚLa°S Ara°jo CAU - A110865-3		**Data:** Abril/2014 **Moldura:** A1 - 841 x 594 mm

PRODUCED BY AN AUTODESK EDUCATIONAL PRODUCT
PRODUCED BY AN AUTODESK EDUCATIONAL PRODUCT
PRODUCED BY AN AUTODESK EDUCATIONAL PRODUCT