CNPJ: 11.325.576/0001-45

PROPOSTA

AO AGENTE DE CONTATAÇÕES DA PREFEITURA MUNICIPAL DE TUCUMÃ – PA.

DISPENSA ELETRÔNICA Nº 7/2024-122PMT

FORMATO ELETRÔNICO PROCESSO ADMINISTRATIVO: 275/2024/ADM

OBJETO: AQUISIÇÃO DE MATERIAIS DIVERSOS DESTINADOS A MONTAGEM DO NATAL DE AMOR 2024.

RAZÃO SOCIAL: APARECIDA MATERIAIS DE CONSTRUCAO LTDA – EPP
CNPJ: 11.325.576/0001-45
FONE FIXO/CELULAR: 94 99185-5391
E-MAIL: ceramicasirleiaessl@hotmail.com
ENDEREÇO: AVENIDA DAS INDÚSTRIAS NÚMERO 570 BAIRRO INDUSTRIAL TUCUMÃ, PARÁ.

Dados do representante
Nome: HALEX SANDER APARECIDO NETO LIMA
CPF: 699.656.092-68
Telefone (FAX): 94 99185-5391
Celular: 94 99185-5391
Email: ceramicasirleiaessl@hotmail.com

Prezado(a) Senhor(a),
Apresentamos Proposta para:

Declaramos que examinamos, conhecemos e nos submetemos às condições contidas no Ato convocatório bem como verificamos todas as especificações nele exaradas, não havendo qualquer discrepância nas informações e/ou documentos que dele fazem parte.

Declaramos, ainda, que estamos cientes de todas as condições que possam, de qualquer forma, influir nos custos de fornecimento do objeto, tais como: encargos, taxas, tributos, seguros, contribuições sociais, fiscais, trabalhistas e previdenciárias, transportes, entrega, descarregamento, embalagens, licenças, despesas com frete e todas as demais despesas necessárias para o fornecimento do objeto ora licitado; assumindo total responsabilidade por erros ou omissões existentes nesta proposta, inclusive em caso de divergência entre os valores unitário e total.

ITEM	DESCRIÇAO	MARCA	QUANT	UNIDADE	VALOR UNIT	VALOR TOTAL
1	ABRAÇADEIRA NYLON PRETA 2,5X100	FOXLUX	4.000	UNIDADE	0,120	480,000
2	ABRAÇADEIRA NYLON PRETA 2,5X200	FOXLUX	4.000	UNIDADE	0,340	1360,000
3	ABRAÇADEIRA NYLON PRETA 3,6X300	FOXLUX	4.000	UNIDADE	0,510	2040,000
4	ALICATE UNIVERSAL 8" - ESPECIFICAÇÃO: 1000V ISOLADO	TRAMONTINA	5	UNIDADE	60,550	302,750
5	ALICATE DE BICO - ESPECIFICAÇÃO: LONGO N 6	TRAMONTINA	5	UNIDADE	35,900	179,500

NS APARECIDA
MATERIAIS PARA CONSTRUÇÃO

CNPJ: 11.325.576/0001-45

6	ALICATE DE CORTE DIAGONAL L6	TRAMONTINA	10	UNIDADE	40,900	409,000
7	APAGADOR(INTERRUPTOR) PÊRA - 10A	TRAMONTINA	100	UNIDADE	4,950	495,000
8	ARUELA LISA 3/8	CISER	100	UNIDADE	0,470	47,000
9	BARRA ROSCADA POLIDA 3/8 X 1000"RI	CISER	15	UNIDADE	6,250	93,750
10	BROCA DE AÇO 10.0MM	IRWIN	3	UNIDADE	35,190	105,570
11	BROCA DE AÇO 11.0MM	IRWIN	3	UNIDADE	36,840	110,520
12	BROCA DE AÇO 12.0MM	IRWIN	3	UNIDADE	42,550	127,650
13	CHAVE COMBINADA 17MM.	LOTUS	6	UNIDADE	43,790	262,740
14	DOBRADIÇA 101 3.1/2	SILVANA	20	UNIDADE	19,150	383,000
15	ESMALTE SINTETICO 3,6L - ESPECIFICAÇÃO: TINTA ESMALTE SINTÉTICO 3,6L, CORES: BRANCO, PRETO, VERMELHO(RUBI) E/OU VERDE FOLHA (CONFORME DEMANDA DO SOLICITANTE).	MAZA	12	GALÃO	122,900	1474,800
16	FECHADURA 803/23 INOX	STAM	2	UNIDADE	122,900	245,800
17	FERROLHO 500X3"	SILVANA	10	UNIDADE	9,270	92,700
18	FITA DUPLA FACE 12MMX2M	NORTON	30	UNIDADE	20,580	617,400
19	FITA ISOLANTE 10MTS (BRANCA)	NORTON	30	UNIDADE	6,180	185,400
20	FITA ISOLANTE 0,76X19MMX10M	NORTON	30	UNIDADE	8,610	258,300
21	GRAMPO MIGUELÃO (DOIS PREGOS) - ESPECIFICAÇÃO: PACOTE COM 30.	TRAMONTINA	100	PACOTE	9,460	946,000
22	GRAMPO MIGUELÃO FIXA FIO 10MM - ESPECIFICAÇÃO: PACOTE COM 30 UNIDADES.	TRAMONTINA	100	PACOTE	9,780	978,000

23	JOGO DE FERRAMENTAS (110 PEÇAS) - ESPECIFICAÇÃO : JOGO DE FERRAMENTAS, COMPOSTO POR 110 PEÇAS, SENDO: * 1 MALETA PLÁSTICA * 1 PORTA-CHAVES ALLEN/HEXAGONAIS * 4 PORTA-BITS * 1 ALICATE CORTE DIAGONAL 6" EM AÇO CROMO VANÁDIO * 1 ALICATE DE BICO MEIA-CANA 6" EM AÇO CROMO VANÁDIO * 1 ALICATE BOMBA D'ÁGUA 10" EM AÇO CROMO VANÁDIO * 2 CHAVES DE FENDA EM AÇO CROMO VANÁDIO (5,5 MM X 75 MM E 6,5 MM X 100 MM) * 2 CHAVES PHILLIPS EM AÇO CROMO VANÁDIO (N° 1 X 75 MM E N° 2 X 100 MM) * 8 CHAVES ALLEN/HEXAGONAIS EM AÇO CROMO VANÁDIO (1,5 MM, 2 MM, 2,5 MM, 3 MM, 4 MM, 5 MM, 5,5 MM E 6 MM) * 11 CHAVES COMBINADAS (8 MM, 9 MM, 10 MM, 11 MM, 12 MM, 13 MM, 14 MM, 15 MM, 17 MM, 18 MM E 19 MM) * 15 SOQUETES ENCAIXE 1/2" EM AÇO CROMO VANÁDIO (10 MM, 11 MM, 12 MM, 13 MM, 14 MM, 15 MM, 17 MM, 18 MM, 19 MM, 20 MM, 21 MM, 22 MM, 23 MM, 24 MM E 27 MM) * 1 CATRACA ENCAIXE 1/2", 1 EXTENSÃO 5" EM AÇO CROMO VANÁDIO ENCAIXE 1/2" * 1 JUNTA UNIVERSAL EM AÇO CROMO VANÁDIO ENCAIXE 1/2" * 1 CABO T EM AÇO CROMO VANÁDIO ENCAIXE 1/2" X 10 * 2 SOQUETES PARA VELA DE IGNIÇÃO EM AÇO CROMO VANÁDIO (16 MM E 21 MM) * 11 SOQUETES EM AÇO CROMO VANÁDIO ENCAIXE 1/4" (4 MM, 5 MM, 6 MM, 7 MM, 8 MM, 9 MM, 10 MM, 11 MM, 12 MM, 13 MM E 14 MM) * 1 CATRACA ENCAIXE 1/4", 1 EXTENSÃO EM AÇO CROMO	VONDER	1	UNIDADE	735,000	735,000

	VANÁDIO 2" ENCAIXE 1/4", 1 EXTENSÃO EM AÇO CROMO VANÁDIO 4" ENCAIXE 1/4" * 1 EXTENSÃO FLEXÍVEL 6" EM AÇO CROMO VANÁDIO ENCAIXE 1/4" * 1 JUNTA UNIVERSAL EM AÇO CROMO VANÁDIO ENCAIXE 1/4" * 1 CABO ADAPTADOR PARA BITS COM CATRACA EM AÇO CROMO VANÁDIO ENCAIXE 1/4" :: BITS MAGNÉTICOS EM AÇO CROMO VANÁDIO ENCAIXE 1/4": * 7 FENDA (3,5 MM (2 PEÇAS), 4 MM (2 PEÇAS), 5,5 MM, 6,5 MM E 8 MM) * 8 PHILLIPS (N° 0, N° 1, N° 2 E N° 3 (2 PEÇAS CADA)) * 6 ALLEN (2 MM, 3 MM, 4 MM, 5 MM, 6 MM E 7 MM) * 3 QUADRADOS (S1, S2 E S3) * 7 HEXALOBULAR (T10, T15, T20, T25, T27, T30 E T40) * 3 POZIDRIVE (PZ1, PZ2 E PZ3) * 4 TRÊS PONTAS (1, 2, 3 E 4) * 2 ADAPTADORES					
24	MADERITE CHAPA 10MM 1,10X2,20	JS	35	UNIDADE	109,000	3815,000
25	MADERITE CHAPA 12MM 1,10X2,20	JS	10	UNIDADE	109,000	1090,000
26	MASSA ACRÍLICA 20KG.	LEINERTEX	5	UNIDADE	119,000	595,000
27	PAFLON E-27 (BRANCO)	FOXLUX	20	UNIDADE	8,270	165,400
28	PARAFUSO CHIPBOARD 4,0X35	CISER	2.000	UNIDADE	0,290	580,000
29	PARAFUSO CHIPBOARD CABEÇA CHATA	CISER	2.000	UNIDADE	0,480	960,000
30	PARAFUSO CHIPBOARD 3,5X40	CISER	2.000	UNIDADE	0,200	400,000
31	PORCA SEXTAVADA DE FERRO 3/8	CISER	100	UNIDADE	0,300	30,000

33	SERRA TICO-TICO 220V - ESPECIFICAÇÃO: CARACTERÍSTICAS:POSSUI 4 AÇÕES DE CORTE SENDO, 3 ORBITAIS E 1 RETO, A ORBITAL CONTÉM UM MOVIMENTO DE LÂMINA MAIS RÁPIDO E AGRESSIVO PROJETADA PARA CORTES EM MATERIAIS MAIS MACIOS COMO PLÁSTICO OU MADEIRA.CONTÉM 650W DE POTÊNCIA E 6 VELOCIDADES GARANTINDO ALTA EFICIÊNCIA NO SEU TRABALHO.SAPATA AJUSTÁVEL QUE PODE SER INCLINADA PARA DIREITA OU ESQUERDA ATÉ 45°. CABO COM REVESTIMENTO EMBORRACHADO. ESPECIFICAÇÕES: TÉCNICAS:POTÊNCIA: 650WVELOCIDADE: 500-3200/MIN RPMAÇÃO PENDULAR: SIM - 04 POSIÇÕESVELOCIDADE VARIÁVEL: SIM - CONTROLE NO GATILHOSAPATA INCLINÁVEL: SIM - DE 0O A 45O PARA AMBOS OS LADOSSOPRADOR DE PÓ: NÃOLUZ LED: SIMGUIA LASER: NÃOMECANISMO DE TROCA DAS LÂMINAS: SISTEMA RÁPIDO - DISPENSA O USO DE FERRAMENTAS.ROTAÇÃO SEM CARGA: 0 A 3.200 GPMCAPACIDADE DE CORTE AÇO: 10 MM CAPACIDADE DE CORTE MADEIRA: 130 MMPESO: 2,6 KG INFORMAÇÕES COMPLEMENTARES MARCA DEWALT(MRACA DE REFERÊNCIA OU SUPERIOR) POTÊNCIA 650W TAMANHO DO SABRE 10" TIPO TICO TICO VOLTAGEM 220V	VONDER	1	UNIDADE	650,000	650,000
34	TESOURA COSTURA INOX N 10 - ESPECIFICAÇÃO: TESOURA DE COSTURA PROFISSIONAL COM LÂMINA EM AÇO INOX E CABO DE POLIPROPILENO 10 POLEGADAS.	TASCHIBRA	10	UNIDADE	85,000	850,000

35	TRENA FITA AÇO (5 METROS)	IRWIN	20	UNIDADE	27,000	540,000
VALOR TOTAL (VINTE E UM MIL SEISCENTOS E CINCO REAIS E VINTE E OITO CENTAVOS						**21605,280**

PRAZO DE VALIDADE DA PROPOSTA: 60 (SESSENTA) dias.

FORMA DE PAGAMENTO: 30 dias.

A proponente declara ainda, sob as penas da lei, em especial o art. 299 do Código Penal Brasileiro, que:
I. A proposta apresentada para participar do Pregão Eletrônico acima especificado foi elaborada de maneira independente e o conteúdo da proposta não foi, no todo ou em parte, direta ou indiretamente, informado, discutido ou recebido de qualquer outro participante potencial ou de fato do Pregão Eletrônico acima especificado, por qualquer meio ou por qualquer pessoa;
II. A intenção de apresentar a proposta elaborada para participar do Pregão Eletrônico acima especificado não foi informada, discutida ou recebida de qualquer outro participante potencial ou de fato do Pregão Eletrônico acima especificado, por qualquer meio ou por qualquer pessoa;
III. Que não tentou, por qualquer meio ou por qualquer pessoa, influir na decisão de qualquer outro participante potencial ou de fato do Pregão Eletrônico acima especificado quanto a participar ou não da referida licitação;
IV. Que o conteúdo da proposta apresentada para participar do Pregão Eletrônico acima especificado não será, no todo ou em parte, direta ou indiretamente, comunicado ou discutido com qualquer outro participante potencial ou de fato do Pregão Eletrônico acima especificado antes da adjudicação do objeto da referida licitação;
V. Que o conteúdo da proposta apresentada para participar do Pregão Eletrônico acima especificado não foi, no todo ou em parte, direta ou indiretamente, informado, discutido ou recebido de qualquer integrante da Prefeitura Municipal de Tucumã-PA antes da abertura oficial das propostas; e
VI. Que está plenamente ciente do teor e da extensão desta declaração e que detém plenos poderes e informações para firmá-la.
Por ser verdade, firmo a presente declaração.

TUCUMÃ-PA, 11 DE NOVEMBRO DE 2024.

HALEX SANDER APARECIDO NETO LIMA:69965609268

Assinado de forma digital por HALEX SANDER APARECIDO NETO LIMA:69965609268
Dados: 2024.11.11 10:56:46 -03'00'

HALEX SANDER APARECIDO NETO LIMA
CNH 019.725.333-74 E CPF 699.656.092-68

NS APARECIDA
MATERIAIS PARA CONSTRUÇÃO

CNPJ: 11.325.576/0001-45

PROPOSTA

AO AGENTE DE CONTATAÇÕES DA PREFEITURA MUNICIPAL DE TUCUMÃ – PA.

DISPENSA ELETRÔNICA Nº 7/2024-122PMT

FORMATO ELETRÔNICO PROCESSO ADMINISTRATIVO: 275/2024/ADM

OBJETO: AQUISIÇÃO DE MATERIAIS DIVERSOS DESTINADOS A MONTAGEM DO NATAL DE AMOR 2024.

RAZÃO SOCIAL: APARECIDA MATERIAIS DE CONSTRUCAO LTDA – EPP
CNPJ: 11.325.576/0001-45
FONE FIXO/CELULAR: 94 99185-5391
E-MAIL: ceramicasirleiaessl@hotmail.com
ENDEREÇO: AVENIDA DAS INDÚSTRIAS NÚMERO 570 BAIRRO INDUSTRIAL TUCUMÃ, PARÁ.

Dados do representante
Nome: HALEX SANDER APARECIDO NETO LIMA
CPF: 699.656.092-68
Telefone (FAX): 94 99185-5391
Celular: 94 99185-5391
Email: ceramicasirleiaessl@hotmail.com

Prezado(a) Senhor(a),
Apresentamos Proposta para:

Declaramos que examinamos, conhecemos e nos submetemos às condições contidas no Ato convocatório bem como verificamos todas as especificações nele exaradas, não havendo qualquer discrepância nas informações e/ou documentos que dele fazem parte.

Declaramos, ainda, que estamos cientes de todas as condições que possam, de qualquer forma, influir nos custos de fornecimento do objeto, tais como: encargos, taxas, tributos, seguros, contribuições sociais, fiscais, trabalhistas e previdenciárias, transportes, entrega, descarregamento, embalagens, licenças, despesas com frete e todas as demais despesas necessárias para o fornecimento do objeto ora licitado; assumindo total responsabilidade por erros ou omissões existentes nesta proposta, inclusive em caso de divergência entre os valores unitário e total.

ITEM	DESCRIÇAO	MARCA	QUANT	UNIDADE	VALOR UNIT	VALOR TOTAL
2	ABRAÇADEIRA NYLON PRETA 2,5X200	FOXLUX	4.000	UNIDADE	0,340	1360,000
3	ABRAÇADEIRA NYLON PRETA 3,6X300	FOXLUX	4.000	UNIDADE	0,510	2040,000
4	ALICATE UNIVERSAL 8" - ESPECIFICAÇÃO: 1000V ISOLADO	TRAMONTINA	5	UNIDADE	60,550	302,750
5	ALICATE DE BICO - ESPECIFICAÇÃO: LONGO N 6	TRAMONTINA	5	UNIDADE	35,900	179,500
6	ALICATE DE CORTE DIAGONAL L6	TRAMONTINA	10	UNIDADE	40,900	409,000

NS APARECIDA
MATERIAIS PARA CONSTRUÇÃO

CNPJ: 11.325.576/0001-45

7	APAGADOR(INTERRUPTOR) PÊRA - 10A	TRAMONTINA	100	UNIDADE	4,950	495,000
8	ARUELA LISA 3/8	CISER	100	UNIDADE	0,470	47,000
9	BARRA ROSCADA POLIDA 3/8 X 1000"RI	CISER	15	UNIDADE	6,250	93,750
10	BROCA DE AÇO 10.0MM	IRWIN	3	UNIDADE	35,190	105,570
11	BROCA DE AÇO 11.0MM	IRWIN	3	UNIDADE	36,840	110,520
12	BROCA DE AÇO 12.0MM	IRWIN	3	UNIDADE	42,550	127,650
13	CHAVE COMBINADA 17MM.	LOTUS	6	UNIDADE	43,790	262,740
14	DOBRADIÇA 101 3.1/2	SILVANA	20	UNIDADE	19,150	383,000
15	ESMALTE SINTETICO 3,6L - ESPECIFICAÇÃO: TINTA ESMALTE SINTÉTICO 3,6L, CORES: BRANCO, PRETO, VERMELHO(RUBI) E/OU VERDE FOLHA (CONFORME DEMANDA DO SOLICITANTE).	MAZA	12	GALÃO	122,900	1474,800
16	FECHADURA 803/23 INOX	STAM	2	UNIDADE	122,900	245,800
17	FERROLHO 500X3"	SILVANA	10	UNIDADE	9,270	92,700
18	FITA DUPLA FACE 12MMX2M	NORTON	30	UNIDADE	20,580	617,400
19	FITA ISOLANTE 10MTS (BRANCA)	NORTON	30	UNIDADE	6,180	185,400
20	FITA ISOLANTE 0,76X19MMX10M	NORTON	30	UNIDADE	8,610	258,300
22	GRAMPO MIGUELÃO FIXA FIO 10MM - ESPECIFICAÇÃO: PACOTE COM 30 UNIDADES.	TRAMONTINA	100	PACOTE	9,780	978,000
23	JOGO DE FERRAMENTAS (110 PEÇAS) - ESPECIFICAÇÃO : JOGO DE FERRAMENTAS, COMPOSTO POR 110 PEÇAS, SENDO: * 1 MALETA PLÁSTICA * 1 PORTA-CHAVES ALLEN/HEXAGONAIS * 4 PORTA-BITS * 1 ALICATE CORTE DIAGONAL 6" EM AÇO CROMO VANÁDIO * 1 ALICATE DE BICO MEIA-CANA 6" EM AÇO CROMO VANÁDIO * 1 ALICATE BOMBA D'ÁGUA 10" EM AÇO CROMO VANÁDIO * 2 CHAVES DE FENDA EM AÇO CROMO VANÁDIO (5,5 MM X 75 MM E 6,5 MM X 100 MM) * 2 CHAVES PHILLIPS EM AÇO CROMO VANÁDIO (N° 1 X 75 MM E N° 2 X 100 MM) * 8 CHAVES ALLEN/HEXAGONAIS EM AÇO CROMO VANÁDIO (1,5 MM, 2 MM, 2,5 MM, 3 MM, 4 MM, 5 MM, 5,5 MM E 6 MM) * 11 CHAVES COMBINADAS (8 MM, 9	VONDER	1	UNIDADE	735,000	735,000

	MM, 10 MM, 11 MM, 12 MM, 13 MM, 14 MM, 15 MM, 17 MM, 18 MM E 19 MM) * 15 SOQUETES ENCAIXE 1/2" EM AÇO CROMO VANÁDIO (10 MM, 11 MM, 12 MM, 13 MM, 14 MM, 15 MM, 17 MM, 18 MM, 19 MM, 20 MM, 21 MM, 22 MM, 23 MM, 24 MM E 27 MM) * 1 CATRACA ENCAIXE 1/2", 1 EXTENSÃO 5" EM AÇO CROMO VANÁDIO ENCAIXE 1/2" * 1 JUNTA UNIVERSAL EM AÇO CROMO VANÁDIO ENCAIXE 1/2" * 1 CABO T EM AÇO CROMO VANÁDIO ENCAIXE 1/2" X 10 * 2 SOQUETES PARA VELA DE IGNIÇÃO EM AÇO CROMO VANÁDIO (16 MM E 21 MM) * 11 SOQUETES EM AÇO CROMO VANÁDIO ENCAIXE 1/4" (4 MM, 5 MM, 6 MM, 7 MM, 8 MM, 9 MM, 10 MM, 11 MM, 12 MM, 13 MM E 14 MM) * 1 CATRACA ENCAIXE 1/4", 1 EXTENSÃO EM AÇO CROMO VANÁDIO 2" ENCAIXE 1/4", 1 EXTENSÃO EM AÇO CROMO VANÁDIO 4" ENCAIXE 1/4" * 1 EXTENSÃO FLEXÍVEL 6" EM AÇO CROMO VANÁDIO ENCAIXE 1/4" * 1 JUNTA UNIVERSAL EM AÇO CROMO VANÁDIO ENCAIXE 1/4" * 1 CABO ADAPTADOR PARA BITS COM CATRACA EM AÇO CROMO VANÁDIO ENCAIXE 1/4" :: BITS MAGNÉTICOS EM AÇO CROMO VANÁDIO ENCAIXE 1/4": * 7 FENDA (3,5 MM (2 PEÇAS), 4 MM (2 PEÇAS), 5,5 MM, 6,5 MM E 8 MM) * 8 PHILLIPS (N° 0, N° 1, N° 2 E N° 3 (2 PEÇAS CADA)) * 6 ALLEN (2 MM, 3 MM, 4 MM, 5 MM, 6 MM E 7 MM) * 3 QUADRADOS (S1, S2 E S3) * 7 HEXALOBULAR (T10, T15, T20, T25, T27, T30 E T40) * 3 POZIDRIVE (PZ1, PZ2 E PZ3) * 4 TRÊS PONTAS (1, 2, 3 E 4) * 2 ADAPTADORES					
24	MADERITE CHAPA 10MM 1,10X2,20	JS	35	UNIDADE	109,000	3815,000

25	MADERITE CHAPA 12MM 1,10X2,20	JS	10	UNIDADE	109,000	1090,000
26	MASSA ACRÍLICA 20KG.	LEINERTEX	5	UNIDADE	119,000	595,000
29	PARAFUSO CHIPBOARD CABEÇA CHATA	CISER	2.000	UNIDADE	0,480	960,000
VALOR TOTAL: dezesseis mil novecentos e sessenta e três reais e oitenta e oito centavos						**16963,880**

PRAZO DE VALIDADE DA PROPOSTA: 60 (SESSENTA) dias.

FORMA DE PAGAMENTO: 30 dias.

A proponente declara ainda, sob as penas da lei, em especial o art. 299 do Código Penal Brasileiro, que:
I. A proposta apresentada para participar do Pregão Eletrônico acima especificado foi elaborada de maneira independente e o conteúdo da proposta não foi, no todo ou em parte, direta ou indiretamente, informado, discutido ou recebido de qualquer outro participante potencial ou de fato do Pregão Eletrônico acima especificado, por qualquer meio ou por qualquer pessoa;
II. A intenção de apresentar a proposta elaborada para participar do Pregão Eletrônico acima especificado não foi informada, discutida ou recebida de qualquer outro participante potencial ou de fato do Pregão Eletrônico acima especificado, por qualquer meio ou por qualquer pessoa;
III. Que não tentou, por qualquer meio ou por qualquer pessoa, influir na decisão de qualquer outro participante potencial ou de fato do Pregão Eletrônico acima especificado quanto a participar ou não da referida licitação;
IV. Que o conteúdo da proposta apresentada para participar do Pregão Eletrônico acima especificado não será, no todo ou em parte, direta ou indiretamente, comunicado ou discutido com qualquer outro participante potencial ou de fato do Pregão Eletrônico acima especificado antes da adjudicação do objeto da referida licitação;
V. Que o conteúdo da proposta apresentada para participar do Pregão Eletrônico acima especificado não foi, no todo ou em parte, direta ou indiretamente, informado, discutido ou recebido de qualquer integrante da Prefeitura Municipal de Tucumã-PA antes da abertura oficial das propostas; e
VI. Que está plenamente ciente do teor e da extensão desta declaração e que detém plenos poderes e informações para firmá-la.
Por ser verdade, firmo a presente declaração.

TUCUMÃ-PA, 08 DE NOVEMBRO DE 2024.

HALEX SANDER APARECIDO NETO LIMA:69965609268

Assinado de forma digital por HALEX SANDER APARECIDO NETO LIMA:69965609268
Dados: 2024.11.08 16:02:26 -03'00'

HALEX SANDER APARECIDO NETO LIMA
CNH 019.725.333-74 E CPF 699.656.092-68

PREFEITURA MUNICIPAL DE TUCUMÃ

SECRETARIA MUNICIPAL DE FAZENDA

CNPJ: 22981088000102

RUA CANAVIAL, Nº S/N - MORUMBI

ALVARÁ DE AUTORIZAÇÃO DE FUNCIONAMENTO

Nº do Cadastro	Nº da Inscrição	Nº do Alvará	Validade
000002920	000002455	162/2024	31/12/2024

Contribuinte

Nome: APARECIDA MATERIAIS DE CONSTRUÇÃO LTDA

CPF/CNPJ: 11325576000145

RG/Insc 152929371

Nome Fantas.: N. SRA. APARECIDA MATERIAIS DE CONSTRUÇÃO

Endereço

Logradouro: AV. DAS INDUSTRIAS **Número:** 682

Complemento: st 1, QD 13, LT: 682/689/696/14/21/41 **CEP:** 68385000

Bairro: RODOVIARIO

Cidade: TUCUMÃ **Estado:** PA

Atividade Principal

Comércio varejista de materiais de construção em geral - 448,00 m²

Horário de Funcionamento

Meio de Semana	Sábado	Domingo	Feriado
Das: 08:00:00 Até: 20:00:00	Das: 08:00:00 Até: 20:00:00	Das: 0 Até: 0	Das: 0 Até: 0

Observações

Detalhamento da Atividade

Validador

8C5D3BC4B9A62865

Código

000119

Data de Abertura

29/05/2013

Estabelecimento autorizado a excercer a atividade supra por período, a critério da Administração Pública

Código do ISS

Divisão de Tributação

CELSO LOPES CARDOSO
PREFEITO MUNICIPAL

GLEICIANE FERREIRA DE MORAIS
SECRETÁRIA MUL. DA FAZENDA

AFIXAR EM LOCAL VISÍVEL NO ESTABELECIMENTO

Scanned with CamScanner

ATESTADO DE CAPACIDADE TÉCNICA

Atestamos, a pedido da interessada e para fins de prova, aptidão de desempenho e atestado de execução, que a empresa, **APARECIDA MATERIAIS DE CONSTRUÇÃO LTDA**, inscrita no CNPJ; 11.325.576/0001-45, estabelecida na Avenida Das Industrias, Nº 570, Cep: 68385-000, Setor Industrial – Tucumã - PA, **forneceu produtos e materiais de construção** à PREFEITURA MUNICIPAL DE OURILÂDIA DO NORTE, inscrito no CNPJ sob o nº 22.980.643/0001-81, com sede administrativa na Avenida das Nações, 415 – Centro – cidade de Ourilândia do Norte – Pa.

REFERENTE AO CONTRATO DE Nº 0149/2021/PMON.

Registramos ainda, que os produtos do Contrato Administrativo de nº 0149/2021/PMON acima mencionados, são de ótima qualidade, tendo a empresa cumprido fielmente com as suas obrigações, nada constando que a desabone técnica e comercial até a presente data.

OURILÂNDIA DO NORTE-PA, 07 de Julho de 2021.

Marcos Vinicius Dairel

Marcos Vinicius Dairel
Sec. Chefe de Gabinete
Decreto Nº 16/2021

CONTRATO ADMINISTRATIVO Nº 0169/2021/PMON

CONTRATO QUE ENTRE SI CELEBRAM O **MUNICÍPIO DE OURILÂNDIA DO NORTE – PARÁ/PMON** E A EMPRESA **APARECIDA MATERIAIS DE CONSTRUÇÃO LTDA,** REFERENTE Á AQUISIÇÃO DE MATERIAIS DE CONSTRUÇÃO, HIDRÁULICOS, FERRAMENTAS ENTRE OUTROS.

Pelo presente instrumento de contrato administrativo de um lado **MUNICÍPIO DE OURILÂNDIA DO NORTE-PARÁ/PMON**, com sede na **PREFEITURA MUNICIPAL**, localizada à Avenida das Nações, nº 415, inscrita no CNPJ; sob o nº 22.980.643/0001 - 81, neste ato designada **CONTRATANTE,** por seu representante, o Prefeito Municipal **Sr. JULIO CESAR DAIREL**, Prefeito Municipal, casado, brasileiro e portador da cédula de identidade nº. 4074560 SSP/PA e do CPF de nº. 798.013.312-91, residente e domiciliado na Rua Amazonas, nº 606, Bairro Azevec, Cep: 68390-000, cidade de Ourilândia do Norte - PA, e do outro lado a Empresa **APARECIDA MATERIAIS DE CONSTRUÇÃO LTDA**, inscrita no CNPJ sob o nº **11.325.576/0001-45**, sediada na Avenida das Indústrias nº 570, Bairro Industrial, CEP: 68.385-000, Tucumã - Pará, tendo para contato o e-mail: ceramicasirleiadessl@hotmail.com neste ato representado pelo Senhor Halex Sander Aparecido Neto Lima, brasileiro, casado, inscrito no RG, sob o número: 309.695 SEJSP/PTO e CPF 699.656.092-68, residente e domiciliado na Rua Roraima nº 1546, Setor Aeroporto, CEP: 68.390-000 – Ourilândia do Norte – Pará, doravante denominado **CONTRATADA**, tem como justos, pactuados e contratados este ajuste, nos termos da Lei Federal n.º 8.666, de 21 de Junho de 1993 e alterações subsequentes e demais normas aplicáveis, oriundo do Ata de Registro de Preços nº 0009/2021, firmada após a licitação por Pregão Presencial nº 0007/2021.

CLÁUSULA PRIMEIRA - DO OBJETO
Aquisição de materiais de construção, elétricos, hidráulicos, ferramentas entre outros, de acordo com os anexos I, II, III e IV, do contrato, para atender as necessidades do Município de Ourilândia do Norte-PA.

CLÁUSULA SEGUNDA – DO VALOR
O Valor global do presente contrato é de **R$** 541.119,76 (Quinhentos e quarenta e um mil cento e dezenove reais e setenta e seis centavos), já estão incluídas todas as despesas diretas e indiretas especificadas na proposta apresentada pela CONTRATADA, conforme detalhamento dos preços unitários constantes nos anexos I e II.

CLÁUSULA TERCEIRA - DA ENTREGA E DO RECEBIMENTO
A entrega do material se dará na sede do Município de Ourilândia do Norte-PA, sempre que solicitado pelo CONTRATANTE, que emitirá ordem de compra e atesto do material solicitado.

CLÁUSULA QUARTA - DOS RECURSOS ORÇAMENTÁRIOS E FINANCEIROS
Para cobertura das despesas oriundas da presente contratação serão utilizados recursos do orçamento próprio do Município alocado na seguinte classificação orçamentária:
17.512.0002.2140.0000 – Manutenção do Departamento de Água
3.3.90.30.00 Material de Consumo ..... R$ 162.777,86
15.122.0002.2016.0000 - Manutenção Prédios Públicos
3.3.90.30.00 Material de Consumo ..... R$ 127.788,04
04.122.0002.2015.0000 – Manutenção da Subprefeitura do Campinho
3.3.90.30.00 Material de Consumo ..... R$ 38.160,37
15.122.0002.2053.0000 – Manutenção da Secretaria de Obras
3.3.90.30.00 Material de Consumo ..... R$ 212.693,49

CLÁUSULA QUINTA - DO PAGAMENTO
O pagamento será efetuado até 30 (trinta) dias após o recebimento definitivo do material, mediante apresentação de nota fiscal devidamente atestado pelo setor competente da Secretaria Municipal de Administração.

CLÁUSULA SEXTA - DO REAJUSTE
Qualquer reajuste só ocorrerá mediante disposições do Art.65 da lei 8.666/93.

CLÁUSULA SÉTIMA - DAS OBRIGAÇÕES DA CONTRATADA
Executar satisfatoriamente e obedecendo as normas técnicas os produtos ora contratados sempre que solicitado pela Secretaria Municipal de Administração;

a) Fica o contratado durante toda a execução do contrato obrigado a manter as condições de habilitação e qualificação exigidas na licitação.

CLÁUSULA OITAVA - DAS OBRIGAÇÕES DA CONTRATANTE
Solicitar a entrega dos produtos sempre em horário comercial e:

a) efetuar os pagamentos dentro dos prazos estipulados neste contrato;
b) fiscalizar o correto e integral cumprimento do contrato através do Departamento de Compras.

CLÁUSULA NONA - DO INADIMPLEMENTO E SANÇÕES
Pela inexecução total ou parcial do contrato, o município poderá aplicar as sanções previstas no Art. 87 da lei 8.666/93 a seguir dispostas:
a) advertência;
b) multa administrativa, graduável conforme a gravidade da infração, no valor total equivalente a 10% (dez por cento) do valor do contrato acumulável com as demais sanções;
c) suspensão temporária da participação em licitações e impedimentos de contratar com a Prefeitura por prazo não superior a 05 (cinco) anos; e
d) declaração de inidoneidade para licitar e contratar com a administração pública, enquanto perdurarem os motivos determinantes da punição, até que seja promovida a reabilitação, na forma da lei, perante a própria entidade que aplicar a penalidade.

CLÁUSULA DÉCIMA - DA VIGÊNCIA
A Vigência do presente contrato iniciará no dia 07/05/2021 e findará em 31/12/2021, mantendo-se à CONTRATADA as obrigações das garantias previstas no edital da licitação que originou Sistema de Registro de Preço.

CLÁUSULA DÉCIMA PRIMEIRA- DA RESCISÃO CONTRATUAL
A inexecução total ou parcial do contrato ensejará sua rescisão, observados as disposições do art. 78 da Lei n. 8.666 de 21 de junho de 1993 e suas alterações.

CLÁUSULA DÉCIMA SEGUNDA - DAS DISPOSIÇÕES FINAIS
Fica vedado a CONTRATADA ceder ou transferir o compromisso ou responsabilidade ora contratada sem prévia autorização expressa, por escrito, do CONTRATANTE.
Parágrafo Único - Os casos omissos serão dissolvidos a luz da Lei Federal nº 8.666/93.

CLÁUSULA DÉCIMA TERCEIRA - DO FORO
As partes elegem como competente o Foro da Comarca de Ourilândia do Norte, com renúncia expressa de qualquer outro para dirimir as dúvidas que possam advir deste contrato.
E, por estarem de comum acordo assinam o presente instrumento de três vias de igual teor.

Ourilândia do Norte - Pará em 07 de Maio de 2021.

JULIO CESAR DAIREL:79801331291
Assinado de forma digital por JULIO CESAR DAIREL:79801331291
Dados: 2021.05.18 11:52:17 -03'00'

JULIO CESAR DAIREL
CONTRATANTE

APARECIDA MATERIAIS DE CONSTRUCAO LTDA:11325576000145
Assinado de forma digital por APARECIDA MATERIAIS DE CONSTRUCAO LTDA:11325576000145
Dados: 2021.05.20 10:43:11 -03'00'

APARECIDA MATERIAIS DE CONSTRUÇÃO LTDA
CONTRATADA

ANEXO I DO CONTRATO Nº 0169/2021/PMON

17.512.0002.2140.0000 – Manutenção do Departamento de Água

3.3.90.30.00 Material de Consumo ..... R$ 162.777,86

ITEM	DESCRIÇÃO DO PRODUTO	MARCA	UNIDADE	VALOR UNIT.	Qte	VALOR TOTAL
1	ADAPTADOR SOLDÁVEL CURTO 110MMX4	KRONA	UNIDADE	R$ 35,64	40	R$ 1.425,60
2	ADAPTADOR SOLDAVEL CURTO 25MMX3X4	KRONA	UNIDADE	R$ 1,00	60	R$ 60,00
3	ADAPTADOR SOLDAVEL CURTO 32MM X 1	KRONA	UNIDADE	R$ 2,18	60	R$ 130,80
4	ADAPTADOR SOLDAVEL CURTO 50MMX1.1/2	KRONA	UNIDADE	R$ 3,63	60	R$ 217,80
5	ADAPTADOR SOLDAVEL CURTO 60MMX2	KRONA	UNIDADE	R$ 6,54	40	R$ 261,60
6	ADAPTADOR SOLDAVEL CURTO 75MM X 2.1/2	KRONA	UNIDADE	R$ 15,27	30	R$ 458,10
7	ADAPTADOR SOLDAVEL CURTO 85MM X 3	KRONA	UNIDADE	R$ 34,91	30	R$ 1.047,30
8	ADESIVO PLASTICO 175G	KRONA	UNIDADE	R$ 10,91	20	R$ 218,20
9	ADESIVO PLASTICO 17G	KRONA	UNIDADE	R$ 2,18	50	R$ 109,00
10	ADESIVO PLASTICO 75G	KRONA	UNIDADE	R$ 4,36	20	R$ 87,20
11	ADESIVO PLASTICO 850GR	KRONA	UNIDADE	R$ 34,91	40	R$ 1.396,40
20	ARGAMASSA MOD. ACI-20KG-	QUARTZOLIT	PACOTE	R$ 12,03	3	R$ 36,09
21	ARGAMASSA PISO SOBRE PISO 20 KG	QUARTZOLIT	PACOTE	R$ 36,08	3	R$ 108,24
54	CAIXA D'AGUA 1000LTS	FORTLEV	UNIDADE	R$ 380,60	1	R$ 380,60
55	CAIXA D'AGUA 1500LTS	FORTLEV	UNIDADE	R$ 863,37	1	R$ 863,37
56	CAIXA D'AGUA 2000LTS	FORTLEV	UNIDADE	R$ 1.037,79	1	R$ 1.037,79
64	CAL 8KG	FORTEX	PACOTE	R$ 9,25	5	R$ 46,25
65	CAL VIRGEM COMUM FORTEX-20KG	FORTEX	PACOTE	R$ 20,82	5	R$ 104,10
69	CAP SOLDAVEL - 25MM	KRONA	UNIDADE	R$ 2,19	400	R$ 876,00
70	CAP SOLDAVEL - 32MM	KRONA	UNIDADE	R$ 1,82	100	R$ 182,00
71	CAP SOLDAVEL - 50MM	KRONA	UNIDADE	R$ 5,82	100	R$ 582,00
72	CAP SOLDAVEL 110MM	KRONA	UNIDADE	R$ 72,00	50	R$ 3.600,00
73	CAP SOLDAVEL 60MM	KRONA	UNIDADE	R$ 8,73	60	R$ 523,80
74	CAP SOLDAVEL 75MM	KRONA	UNIDADE	R$ 38,55	50	R$ 1.927,50
75	CAP SOLDAVEL 85MM	KRONA	UNIDADE	R$ 26,91	50	R$ 1.345,50
95	CIMENTO CP II-Z 32 50KG	CIPLAN	SACO	R$ 37,89	100	R$ 3.789,00
142	FERRO COLUNA 3/8 10 MM 6M	GERDAL	BARRA	R$ 150,00	20	R$ 3.000,00
143	FERRO COLUNA 5/16 8,0 MM 6M	GERDAL	BARRA	R$ 142,00	20	R$ 2.840,00
144	FERRO RETO 1/2 12M 12,5MM	GERDAL	BARRA	R$ 82,00	20	R$ 1.640,00
145	FERRO RETO 3/8 12M 10MM	GERDAL	BARRA	R$ 57,00	70	R$ 3.990,00
146	FERRO RETO 5.0 12M	GERDAL	BARRA	R$ 18,00	20	R$ 360,00
147	FERRO RETO 5/16 12M 8MM	GERDAL	BARRA	R$ 39,00	50	R$ 1.950,00
165	JOELHO SOLDAVEL 20MM	KRONA	UNIDADE	R$ 0,50	130	R$ 65,00
166	JOELHO SOLDAVEL 25MM	KRONA	UNIDADE	R$ 1,05	130	R$ 136,50
167	JOELHO SOLDAVEL 75MM PVC	KRONA	UNIDADE	R$ 58,33	50	R$ 2.916,50
168	JOELHO SOLDAVEL 85MM	KRONA	UNIDADE	R$ 70,28	50	R$ 3.514,00
169	JOELHO SOLDAVEL PVC 32MM	KRONA	UNIDADE	R$ 1,41	130	R$ 183,30
170	JOELHO SOLDAVEL PVC 50MM	KRONA	UNIDADE	R$ 3,51	130	R$ 456,30
171	JOELHO SOLDAVEL PVC 60MM	KRONA	UNIDADE	R$ 16,87	80	R$ 1.349,60
184	LUVA SOLDAVEL 110MM	KRONA	UNIDADE	R$ 16,87	50	R$ 843,50
185	LUVA SOLDAVEL 25 X 1/2 PVC	KRONA	UNIDADE	R$ 1,42	100	R$ 142,00

186	LUVA SOLDAVEL 25MM	KRONA	UNIDADE	R$ 0,70	200	R$ 140,00
187	LUVA SOLDAVEL 32 X 1 PVC	KRONA	UNIDADE	R$ 5,62	100	R$ 562,00
188	LUVA SOLDAVEL 32MM	KRONA	UNIDADE	R$ 2,81	100	R$ 281,00
189	LUVA SOLDAVEL 50 X 1.1/2 PVC	KRONA	UNIDADE	R$ 12,65	100	R$ 1.265,00
190	LUVA SOLDAVEL 50MM	KRONA	UNIDADE	R$ 3,51	100	R$ 351,00
191	LUVA SOLDAVEL 60MM	KRONA	UNIDADE	R$ 9,84	100	R$ 984,00
192	LUVA SOLDAVEL 75MM	KRONA	UNIDADE	R$ 11,96	30	R$ 358,80
193	LUVA SOLDAVEL 85MM	KRONA	UNIDADE	R$ 16,16	30	R$ 484,80
194	LUVA SOLDAVEL CORRER 25MM PVC	KRONA	UNIDADE	R$ 9,15	100	R$ 915,00
195	LUVA SOLDAVEL CORRER 32MM PVC	KRONA	UNIDADE	R$ 15,46	60	R$ 927,60
196	LUVA SOLDAVEL CORRER 50MM PVC	KRONA	UNIDADE	R$ 23,90	70	R$ 1.673,00
212	MASSA ACRILICA CAIXA 28KG	FUTURA	UNIDADE	R$ 93,43	3	R$ 280,29
213	MASSA PVA CAIXA 28KG	LEINERTEX	UNIDADE	R$ 53,67	3	R$ 161,01
246	REGISTRO ESFERA LATAO PASS 2.1/2 PVC	TIGRE	UNIDADE	R$ 257,62	50	R$ 12.881,00
247	REGISTRO ESFERA LATAO PASS 3	TIGRE	UNIDADE	R$ 354,47	16	R$ 5.671,52
248	REGISTRO ESFERA LATAO PASS 4	TIGRE	UNIDADE	R$ 493,94	16	R$ 7.903,04
249	REGISTRO ESFERA SOLD 25MM	TIGRE	UNIDADE	R$ 9,20	40	R$ 368,00
250	REGISTRO ESFERA SOLD 32MM	TIGRE	UNIDADE	R$ 18,40	30	R$ 552,00
251	REGISTRO ESFERA SOLD 50MM	TIGRE	UNIDADE	R$ 23,24	45	R$ 1.045,80
252	REGISTRO ESFERA SOLD 60MM	TIGRE	UNIDADE	R$ 46,49	45	R$ 2.092,05
255	REJUNTE	QUARTZOLIT	PACOTE	R$ 6,50	3	R$ 19,50
259	SELADOR ACRILICO 16L BALDE	VELOZ	UNIDADE	R$ 93,47	3	R$ 280,41
284	TELHA DE BARRO TIPO PLAN 47CM X 15,5/12,5 LARGURA	N. S. APARECIDA	UNIDADE	R$ 1,00	200	R$ 200,00
288	TIJOLO 6 FUROS LARGURA 9CM, ALTURA 14CM, COMPRIMENTO 19CM	N. S. APARECIDA	UNIDADE	R$ 0,93	1000	R$ 930,00
289	TIJOLO 8 FUROS LARGURA 9CM, ALTURA 19CM, COMPRIMENTO 19CM	N. S. APARECIDA	UNIDADE	R$ 1,10	1000	R$ 1.100,00
306	TUBO SOLDAVEL 20MM	KRONA	UNIDADE	R$ 17,00	50	R$ 850,00
307	TUBO SOLDAVEL 25MM	KRONA	UNIDADE	R$ 22,00	50	R$ 1.100,00
308	TUBO SOLDAVEL 32MM	KRONA	UNIDADE	R$ 37,00	60	R$ 2.220,00
309	TUBO SOLDAVEL 50MM	KRONA	UNIDADE	R$ 72,00	100	R$ 7.200,00
310	TUBO SOLDAVEL 60MM	KRONA	UNIDADE	R$ 95,00	100	R$ 9.500,00
311	TUBO SOLDAVEL 75MM	KRONA	UNIDADE	R$ 177,00	50	R$ 8.850,00
312	TUBO SOLDAVEL 85MM	KRONA	UNIDADE	R$ 273,00	50	R$ 13.650,00
313	TUBO SOLDAVEL110MM	KRONA	UNIDADE	R$ 642,00	20	R$ 12.840,00
314	UNIAO PVC SOLDAVEL 110MM	KRONA	UNIDADE	R$ 218,94	40	R$ 8.757,60
315	UNIAO PVC SOLDAVEL 32MM	KRONA	UNIDADE	R$ 9,45	50	R$ 472,50
316	UNIAO PVC SOLDAVEL 60MM	KRONA	UNIDADE	R$ 41,46	50	R$ 2.073,00
317	UNIAO PVC SOLDAVEL 75MM	KRONA	UNIDADE	R$ 72,01	50	R$ 3.600,50
318	UNIAO PVC SOLDAVEL 85MM	KRONA	UNIDADE	R$ 96,01	50	R$ 4.800,50
319	UNIÃO SOLDAVEL 25MM	KRONA	UNIDADE	R$ 5,81	50	R$ 290,50
320	UNIÃO SOLDAVEL 50MM	KRONA	UNIDADE	R$ 18,91	50	R$ 945,50
VALOR TOTAL DO LOTE						R$ 162.777,86

ANEXO II DO CONTRATO Nº 0169/2021/PMON

15.122.0002.2016.0000 - Manutenção Prédios Públicos

3.3.90.30.00 Material de Consumo ..... R$ 127.788,04

ITEM	DESCRIÇÃO DO PRODUTO	MARCA	UNIDADE	VALOR UNIT.	Qte	VALOR TOTAL
1	ADAPTADOR SOLDÁVEL CURTO 110MMX4	KRONA	UNIDADE	R$ 35,64	10	R$ 356,40
2	ADAPTADOR SOLDAVEL CURTO 25MMX3X4	KRONA	UNIDADE	R$ 1,00	30	R$ 30,00
3	ADAPTADOR SOLDAVEL CURTO 32MM X 1	KRONA	UNIDADE	R$ 2,18	30	R$ 65,40
4	ADAPTADOR SOLDAVEL CURTO 50MMX1.1/2	KRONA	UNIDADE	R$ 3,63	30	R$ 108,90
5	ADAPTADOR SOLDAVEL CURTO 60MMX2	KRONA	UNIDADE	R$ 6,54	20	R$ 130,80
6	ADAPTADOR SOLDAVEL CURTO 75MM X 2.1/2	KRONA	UNIDADE	R$ 15,27	10	R$ 152,70
7	ADAPTADOR SOLDAVEL CURTO 85MM X 3	KRONA	UNIDADE	R$ 34,91	10	R$ 349,10
8	ADESIVO PLASTICO 175G	KRONA	UNIDADE	R$ 10,91	20	R$ 218,20
9	ADESIVO PLASTICO 17G	KRONA	UNIDADE	R$ 2,18	10	R$ 21,80
10	ADESIVO PLASTICO 75G	KRONA	UNIDADE	R$ 4,36	10	R$ 43,60
11	ADESIVO PLASTICO 850GR	KRONA	UNIDADE	R$ 34,91	10	R$ 349,10
20	ARGAMASSA MOD. ACI-20KG-	QUARTZOLIT	PACOTE	R$ 12,03	40	R$ 481,20
21	ARGAMASSA PISO SOBRE PISO 20 KG	QUARTZOLIT	PACOTE	R$ 36,08	40	R$ 1.443,20
54	CAIXA D'AGUA 1000LTS	FORTLEV	UNIDADE	R$ 380,60	4	R$ 1.522,40
55	CAIXA D'AGUA 1500LTS	FORTLEV	UNIDADE	R$ 863,37	4	R$ 3.453,48
56	CAIXA D'AGUA 2000LTS	FORTLEV	UNIDADE	R$ 1.037,79	1	R$ 1.037,79
57	CAIXA D'AGUA POLIETILENO TANQUE 2500L	FORTLEV	UNIDADE	R$ 2.770,35	1	R$ 2.770,35
58	CAIXA DAGUA POLEITILENO 3000L	FORTLEV	UNIDADE	R$ 1.447,33	1	R$ 1.447,33
64	CAL 8KG	FORTEX	PACOTE	R$ 9,25	150	R$ 1.387,50
65	CAL VIRGEM COMUM FORTEX-20KG	FORTEX	PACOTE	R$ 20,82	135	R$ 2.810,70
69	CAP SOLDAVEL - 25MM	KRONA	UNIDADE	R$ 2,19	240	R$ 525,60
70	CAP SOLDAVEL - 32MM	KRONA	UNIDADE	R$ 1,82	100	R$ 182,00
71	CAP SOLDAVEL - 50MM	KRONA	UNIDADE	R$ 5,82	100	R$ 582,00
72	CAP SOLDAVEL 110MM	KRONA	UNIDADE	R$ 72,00	10	R$ 720,00
73	CAP SOLDAVEL 60MM	KRONA	UNIDADE	R$ 8,73	30	R$ 261,90
74	CAP SOLDAVEL 75MM	KRONA	UNIDADE	R$ 38,55	15	R$ 578,25
75	CAP SOLDAVEL 85MM	KRONA	UNIDADE	R$ 26,91	20	R$ 538,20
95	CIMENTO CP II-Z 32 50KG	CIPLAN	SACO	R$ 37,89	300	R$ 11.367,00
108	CUMEEIRA NORM 1,10 TOD 15	BRASILIT	UNIDADE	R$ 65,00	40	R$ 2.600,00
109	CUMEEIRA TELHA 2,44 X 0,50 TTX INFERIOR	BRASILIT	UNIDADE	R$ 8,00	40	R$ 320,00
110	CUMEEIRA TELHA 2,44 X 0,50 TTX SUPERIOR	BRASILIT	UNIDADE	R$ 8,00	40	R$ 320,00
111	CUMEEIRA TELHA ONDINA 2,44 X 0,50 TDA INFERIOR	BRASILIT	UNIDADE	R$ 8,00	30	R$ 240,00
112	CUMEEIRA TELHA ONDINA 2,44 X 0,50 TDA SUPERIOR	BRASILIT	UNIDADE	R$ 8,00	30	R$ 240,00
142	FERRO COLUNA 3/8 10 MM 6M	GERDAL	BARRA	R$ 150,00	25	R$ 3.750,00
143	FERRO COLUNA 5/16 8,0 MM 6M	GERDAL	BARRA	R$ 142,00	30	R$ 4.260,00
144	FERRO RETO 1/2 12M 12,5MM	GERDAL	BARRA	R$ 82,00	25	R$ 2.050,00
145	FERRO RETO 3/8 12M 10MM	GERDAL	BARRA	R$ 57,00	70	R$ 3.990,00
146	FERRO RETO 5.0 12M	GERDAL	BARRA	R$ 18,00	30	R$ 540,00
147	FERRO RETO 5/16 12M 8MM	GERDAL	BARRA	R$ 39,00	65	R$ 2.535,00
165	JOELHO SOLDAVEL 20MM	KRONA	UNIDADE	R$ 0,50	60	R$ 30,00
166	JOELHO SOLDAVEL 25MM	KRONA	UNIDADE	R$ 1,05	60	R$ 63,00

167	JOELHO SOLDAVEL 75MM PVC	KRONA	UNIDADE	R$ 58,33	15	R$ 874,95
168	JOELHO SOLDAVEL 85MM	KRONA	UNIDADE	R$ 70,28	15	R$ 1.054,20
169	JOELHO SOLDAVEL PVC 32MM	KRONA	UNIDADE	R$ 1,41	60	R$ 84,60
170	JOELHO SOLDAVEL PVC 50MM	KRONA	UNIDADE	R$ 3,51	60	R$ 210,60
171	JOELHO SOLDAVEL PVC 60MM	KRONA	UNIDADE	R$ 16,87	20	R$ 337,40
184	LUVA SOLDAVEL 110MM	KRONA	UNIDADE	R$ 16,87	15	R$ 253,05
185	LUVA SOLDAVEL 25 X 1/2 PVC	KRONA	UNIDADE	R$ 1,42	40	R$ 56,80
186	LUVA SOLDAVEL 25MM	KRONA	UNIDADE	R$ 0,70	100	R$ 70,00
187	LUVA SOLDAVEL 32 X 1 PVC	KRONA	UNIDADE	R$ 5,62	70	R$ 393,40
188	LUVA SOLDAVEL 32MM	KRONA	UNIDADE	R$ 2,81	70	R$ 196,70
189	LUVA SOLDAVEL 50 X 1.1/2 PVC	KRONA	UNIDADE	R$ 12,65	35	R$ 442,75
190	LUVA SOLDAVEL 50MM	KRONA	UNIDADE	R$ 3,51	60	R$ 210,60
191	LUVA SOLDAVEL 60MM	KRONA	UNIDADE	R$ 9,84	60	R$ 590,40
192	LUVA SOLDAVEL 75MM	KRONA	UNIDADE	R$ 11,96	10	R$ 119,60
193	LUVA SOLDAVEL 85MM	KRONA	UNIDADE	R$ 16,16	10	R$ 161,60
194	LUVA SOLDAVEL CORRER 25MM PVC	KRONA	UNIDADE	R$ 9,15	20	R$ 183,00
195	LUVA SOLDAVEL CORRER 32MM PVC	KRONA	UNIDADE	R$ 15,46	15	R$ 231,90
196	LUVA SOLDAVEL CORRER 50MM PVC	KRONA	UNIDADE	R$ 23,90	20	R$ 478,00
212	MASSA ACRILICA CAIXA 28KG	FUTURA	UNIDADE	R$ 93,43	24	R$ 2.242,32
213	MASSA PVA CAIXA 28KG	LEINERTEX	UNIDADE	R$ 53,67	20	R$ 1.073,40
226	PISO 33X57 - PEI 5	LEF	METRO QUADRADO	R$ 22,95	200	R$ 4.590,00
227	PISO 50X50 - PEI 5	LEF	METRO QUADRADO	R$ 20,38	200	R$ 4.076,00
246	REGISTRO ESFERA LATAO PASS 2.1/2 PVC	TIGRE	UNIDADE	R$ 257,62	3	R$ 772,86
247	REGISTRO ESFERA LATAO PASS 3	TIGRE	UNIDADE	R$ 354,47	2	R$ 708,94
248	REGISTRO ESFERA LATAO PASS 4	TIGRE	UNIDADE	R$ 493,94	2	R$ 987,88
249	REGISTRO ESFERA SOLD 25MM	TIGRE	UNIDADE	R$ 9,20	3	R$ 27,60
250	REGISTRO ESFERA SOLD 32MM	TIGRE	UNIDADE	R$ 18,40	3	R$ 55,20
251	REGISTRO ESFERA SOLD 50MM	TIGRE	UNIDADE	R$ 23,24	3	R$ 69,72
252	REGISTRO ESFERA SOLD 60MM	TIGRE	UNIDADE	R$ 46,49	3	R$ 139,47
255	REJUNTE	QUARTZOLIT	PACOTE	R$ 6,50	64	R$ 416,00
259	SELADOR ACRILICO 16L BALDE	VELOZ	UNIDADE	R$ 93,47	20	R$ 1.869,40
280	TELHA BRASILIT 5MM 2,44 X 1,10M 32,5K	BRASILIT	UNIDADE	R$ 50,00	50	R$ 2.500,00
281	TELHA BRASILIT 6MM 3,66 X 1,10M 48,8K	BRASILIT	UNIDADE	R$ 125,00	30	R$ 3.750,00
282	TELHA BRASILIT ONDINA 4MM 2,44 X 0,50 9K	BRASILIT	UNIDADE	R$ 22,00	30	R$ 660,00
283	TELHA BRASILIT 4MM 2,44X0,50 9K	BRASILIT	UNIDADE	R$ 23,00	50	R$ 1.150,00
284	TELHA DE BARRO TIPO PLAN 47CM X 15,5/12,5 LARGURA	N. S. APARECIDA	UNIDADE	R$ 1,00	2000	R$ 2.000,00
288	TIJOLO 6 FUROS LARGURA 9CM, ALTURA 14CM, COMPRIMENTO 19CM	N. S. APARECIDA	UNIDADE	R$ 0,93	4000	R$ 3.720,00
289	TIJOLO 8 FUROS LARGURA 9CM, ALTURA 19CM, COMPRIMENTO 19CM	N. S. APARECIDA	UNIDADE	R$ 1,10	4000	R$ 4.400,00
306	TUBO SOLDAVEL 20MM	KRONA	UNIDADE	R$ 17,00	45	R$ 765,00
307	TUBO SOLDAVEL 25MM	KRONA	UNIDADE	R$ 22,00	45	R$ 990,00
308	TUBO SOLDAVEL 32MM	KRONA	UNIDADE	R$ 37,00	10	R$ 370,00
309	TUBO SOLDAVEL 50MM	KRONA	UNIDADE	R$ 72,00	30	R$ 2.160,00
310	TUBO SOLDAVEL 60MM	KRONA	UNIDADE	R$ 95,00	40	R$ 3.800,00
311	TUBO SOLDAVEL 75MM	KRONA	UNIDADE	R$ 177,00	20	R$ 3.540,00

312	TUBO SOLDAVEL 85MM	KRONA	UNIDADE	R$ 273,00	20	R$ 5.460,00
313	TUBO SOLDAVEL110MM	KRONA	UNIDADE	R$ 642,00	10	R$ 6.420,00
314	UNIAO PVC SOLDAVEL 110MM	KRONA	UNIDADE	R$ 218,94	20	R$ 4.378,80
315	UNIAO PVC SOLDAVEL 32MM	KRONA	UNIDADE	R$ 9,45	20	R$ 189,00
316	UNIAO PVC SOLDAVEL 60MM	KRONA	UNIDADE	R$ 41,46	20	R$ 829,20
317	UNIAO PVC SOLDAVEL 75MM	KRONA	UNIDADE	R$ 72,01	20	R$ 1.440,20
318	UNIAO PVC SOLDAVEL 85MM	KRONA	UNIDADE	R$ 96,01	20	R$ 1.920,20
319	UNIÃO SOLDAVEL 25MM	KRONA	UNIDADE	R$ 5,81	20	R$ 116,20
320	UNIÃO SOLDAVEL 50MM	KRONA	UNIDADE	R$ 18,91	20	R$ 378,20
VALOR TOTAL DO LOTE						R$ 127.788,04

ANEXO III DO CONTRATO Nº 0169/2021/PMON

04.122.0002.2015.0000 – Manutenção da Subprefeitura do Campinho

3.3.90.30.00 Material de Consumo ..... R$ 38.160,37

ITEM	DESCRIÇÃO DO PRODUTO	MARCA	UNIDADE	VALOR UNIT.	Qte	VALOR TOTAL
1	ADAPTADOR SOLDÁVEL CURTO 110MMX4	KRONA	UNIDADE	R$ 35,64	5	R$ 178,20
2	ADAPTADOR SOLDAVEL CURTO 25MMX3X4	KRONA	UNIDADE	R$ 1,00	5	R$ 5,00
3	ADAPTADOR SOLDAVEL CURTO 32MM X 1	KRONA	UNIDADE	R$ 2,18	5	R$ 10,90
4	ADAPTADOR SOLDAVEL CURTO 50MMX1.1/2	KRONA	UNIDADE	R$ 3,63	5	R$ 18,15
5	ADAPTADOR SOLDAVEL CURTO 60MMX2	KRONA	UNIDADE	R$ 6,54	5	R$ 32,70
6	ADAPTADOR SOLDAVEL CURTO 75MM X 2.1/2	KRONA	UNIDADE	R$ 15,27	5	R$ 76,35
7	ADAPTADOR SOLDAVEL CURTO 85MM X 3	KRONA	UNIDADE	R$ 34,91	5	R$ 174,55
8	ADESIVO PLASTICO 175G	KRONA	UNIDADE	R$ 10,91	5	R$ 54,55
9	ADESIVO PLASTICO 17G	KRONA	UNIDADE	R$ 2,18	5	R$ 10,90
10	ADESIVO PLASTICO 75G	KRONA	UNIDADE	R$ 4,36	5	R$ 21,80
11	ADESIVO PLASTICO 850GR	KRONA	UNIDADE	R$ 34,91	5	R$ 174,55
20	ARGAMASSA MOD. ACI-20KG-	QUARTZOLIT	PACOTE	R$ 12,03	3	R$ 36,09
21	ARGAMASSA PISO SOBRE PISO 20 KG	QUARTZOLIT	PACOTE	R$ 36,08	3	R$ 108,24
54	CAIXA D'AGUA 1000LTS	FORTLEV	UNIDADE	R$ 380,60	1	R$ 380,60
55	CAIXA D'AGUA 1500LTS	FORTLEV	UNIDADE	R$ 863,37	1	R$ 863,37
56	CAIXA D'AGUA 2000LTS	FORTLEV	UNIDADE	R$ 1.037,79	1	R$ 1.037,79
64	CAL 8KG	FORTEX	PACOTE	R$ 9,25	10	R$ 92,50
65	CAL VIRGEM COMUM FORTEX-20KG	FORTEX	PACOTE	R$ 20,82	10	R$ 208,20
69	CAP SOLDAVEL - 25MM	KRONA	UNIDADE	R$ 2,19	20	R$ 43,80
70	CAP SOLDAVEL - 32MM	KRONA	UNIDADE	R$ 1,82	50	R$ 91,00
71	CAP SOLDAVEL - 50MM	KRONA	UNIDADE	R$ 5,82	50	R$ 291,00
72	CAP SOLDAVEL 110MM	KRONA	UNIDADE	R$ 72,00	5	R$ 360,00
73	CAP SOLDAVEL 60MM	KRONA	UNIDADE	R$ 8,73	10	R$ 87,30
74	CAP SOLDAVEL 75MM	KRONA	UNIDADE	R$ 38,55	5	R$ 192,75
75	CAP SOLDAVEL 85MM	KRONA	UNIDADE	R$ 26,91	5	R$ 134,55
95	CIMENTO CP II-Z 32 50KG	CIPLAN	SACO	R$ 37,89	100	R$ 3.789,00
111	CUMEEIRA TELHA ONDINA 2,44 X 0,50 TDA INFERIOR	BRASILIT	UNIDADE	R$ 8,00	10	R$ 80,00
112	CUMEEIRA TELHA ONDINA 2,44 X 0,50 TDA SUPERIOR	BRASILIT	UNIDADE	R$ 8,00	10	R$ 80,00
142	FERRO COLUNA 3/8 10 MM 6M	GERDAL	BARRA	R$ 150,00	5	R$ 750,00
143	FERRO COLUNA 5/16 8,0 MM 6M	GERDAL	BARRA	R$ 142,00	5	R$ 710,00

144	FERRO RETO 1/2 12M 12,5MM	GERDAL	BARRA	R$ 82,00	5	R$ 410,00
145	FERRO RETO 3/8 12M 10MM	GERDAL	BARRA	R$ 57,00	10	R$ 570,00
146	FERRO RETO 5.0 12M	GERDAL	BARRA	R$ 18,00	5	R$ 90,00
147	FERRO RETO 5/16 12M 8MM	GERDAL	BARRA	R$ 39,00	5	R$ 195,00
165	JOELHO SOLDAVEL 20MM	KRONA	UNIDADE	R$ 0,50	30	R$ 15,00
166	JOELHO SOLDAVEL 25MM	KRONA	UNIDADE	R$ 1,05	30	R$ 31,50
167	JOELHO SOLDAVEL 75MM PVC	KRONA	UNIDADE	R$ 58,33	5	R$ 291,65
168	JOELHO SOLDAVEL 85MM	KRONA	UNIDADE	R$ 70,28	5	R$ 351,40
169	JOELHO SOLDAVEL PVC 32MM	KRONA	UNIDADE	R$ 1,41	30	R$ 42,30
170	JOELHO SOLDAVEL PVC 50MM	KRONA	UNIDADE	R$ 3,51	30	R$ 105,30
171	JOELHO SOLDAVEL PVC 60MM	KRONA	UNIDADE	R$ 16,87	10	R$ 168,70
184	LUVA SOLDAVEL 110MM	KRONA	UNIDADE	R$ 16,87	5	R$ 84,35
185	LUVA SOLDAVEL 25 X 1/2 PVC	KRONA	UNIDADE	R$ 1,42	30	R$ 42,60
186	LUVA SOLDAVEL 25MM	KRONA	UNIDADE	R$ 0,70	50	R$ 35,00
187	LUVA SOLDAVEL 32 X 1 PVC	KRONA	UNIDADE	R$ 5,62	30	R$ 168,60
188	LUVA SOLDAVEL 32MM	KRONA	UNIDADE	R$ 2,81	30	R$ 84,30
189	LUVA SOLDAVEL 50 X 1.1/2 PVC	KRONA	UNIDADE	R$ 12,65	15	R$ 189,75
190	LUVA SOLDAVEL 50MM	KRONA	UNIDADE	R$ 3,51	20	R$ 70,20
191	LUVA SOLDAVEL 60MM	KRONA	UNIDADE	R$ 9,84	20	R$ 196,80
192	LUVA SOLDAVEL 75MM	KRONA	UNIDADE	R$ 11,96	5	R$ 59,80
193	LUVA SOLDAVEL 85MM	KRONA	UNIDADE	R$ 16,16	5	R$ 80,80
194	LUVA SOLDAVEL CORRER 25MM PVC	KRONA	UNIDADE	R$ 9,15	10	R$ 91,50
195	LUVA SOLDAVEL CORRER 32MM PVC	KRONA	UNIDADE	R$ 15,46	5	R$ 77,30
196	LUVA SOLDAVEL CORRER 50MM PVC	KRONA	UNIDADE	R$ 23,90	7	R$ 167,30
212	MASSA ACRILICA CAIXA 28KG	FUTURA	UNIDADE	R$ 93,43	3	R$ 280,29
213	MASSA PVA CAIXA 28KG	LEINERTEX	UNIDADE	R$ 53,67	3	R$ 161,01
226	PISO 33X57 - PEI 5	LEF	METRO QUADRADO	R$ 22,95	50	R$ 1.147,50
227	PISO 50X50 - PEI 5	LEF	METRO QUADRADO	R$ 20,38	50	R$ 1.019,00
246	REGISTRO ESFERA LATAO PASS 2.1/2 PVC	TIGRE	UNIDADE	R$ 257,62	2	R$ 515,24
247	REGISTRO ESFERA LATAO PASS 3	TIGRE	UNIDADE	R$ 354,47	2	R$ 708,94
248	REGISTRO ESFERA LATAO PASS 4	TIGRE	UNIDADE	R$ 493,94	2	R$ 987,88
249	REGISTRO ESFERA SOLD 25MM	TIGRE	UNIDADE	R$ 9,20	2	R$ 18,40
250	REGISTRO ESFERA SOLD 32MM	TIGRE	UNIDADE	R$ 18,40	2	R$ 36,80
251	REGISTRO ESFERA SOLD 50MM	TIGRE	UNIDADE	R$ 23,24	2	R$ 46,48
252	REGISTRO ESFERA SOLD 60MM	TIGRE	UNIDADE	R$ 46,49	2	R$ 92,98
255	REJUNTE	QUARTZOLIT	PACOTE	R$ 6,50	3	R$ 19,50
259	SELADOR ACRILICO 16L BALDE	VELOZ	UNIDADE	R$ 93,47	3	R$ 280,41
280	TELHA BRASILIT 5MM 2,44 X 1,10M 32,5K	BRASILIT	UNIDADE	R$ 50,00	50	R$ 2.500,00
281	TELHA BRASILIT 6MM 3,66 X 1,10M 48,8K	BRASILIT	UNIDADE	R$ 125,00	20	R$ 2.500,00
282	TELHA BRASILIT ONDINA 4MM 2,44 X 0,50 9K	BRASILIT	UNIDADE	R$ 22,00	20	R$ 440,00
283	TELHA BRASILIT 4MM 2,44X0,50 9K	BRASILIT	UNIDADE	R$ 23,00	20	R$ 460,00
284	TELHA DE BARRO TIPO PLAN 47CM X 15,5/12,5 LARGURA	N. S. APARECIDA	UNIDADE	R$ 1,00	1000	R$ 1.000,00
288	TIJOLO 6 FUROS LARGURA 9CM, ALTURA 14CM, COMPRIMENTO 19CM	N. S. APARECIDA	UNIDADE	R$ 0,93	1000	R$ 930,00
289	TIJOLO 8 FUROS LARGURA 9CM, ALTURA 19CM, COMPRIMENTO 19CM	N. S. APARECIDA	UNIDADE	R$ 1,10	1000	R$ 1.100,00

306	TUBO SOLDAVEL 20MM	KRONA	UNIDADE	R$ 17,00	10	R$ 170,00
307	TUBO SOLDAVEL 25MM	KRONA	UNIDADE	R$ 22,00	10	R$ 220,00
308	TUBO SOLDAVEL 32MM	KRONA	UNIDADE	R$ 37,00	10	R$ 370,00
309	TUBO SOLDAVEL 50MM	KRONA	UNIDADE	R$ 72,00	10	R$ 720,00
310	TUBO SOLDAVEL 60MM	KRONA	UNIDADE	R$ 95,00	10	R$ 950,00
311	TUBO SOLDAVEL 75MM	KRONA	UNIDADE	R$ 177,00	5	R$ 885,00
312	TUBO SOLDAVEL 85MM	KRONA	UNIDADE	R$ 273,00	5	R$ 1.365,00
313	TUBO SOLDAVEL110MM	KRONA	UNIDADE	R$ 642,00	5	R$ 3.210,00
314	UNIAO PVC SOLDAVEL 110MM	KRONA	UNIDADE	R$ 218,94	5	R$ 1.094,70
315	UNIAO PVC SOLDAVEL 32MM	KRONA	UNIDADE	R$ 9,45	5	R$ 47,25
316	UNIAO PVC SOLDAVEL 60MM	KRONA	UNIDADE	R$ 41,46	5	R$ 207,30
317	UNIAO PVC SOLDAVEL 75MM	KRONA	UNIDADE	R$ 72,01	5	R$ 360,05
318	UNIAO PVC SOLDAVEL 85MM	KRONA	UNIDADE	R$ 96,01	5	R$ 480,05
319	UNIÃO SOLDAVEL 25MM	KRONA	UNIDADE	R$ 5,81	5	R$ 29,05
320	UNIÃO SOLDAVEL 50MM	KRONA	UNIDADE	R$ 18,91	5	R$ 94,55
VALOR TOTAL DO LOTE						R$ 38.160,37

ANEXO IV DO CONTRATO Nº 0169/2021/PMON

15.122.0002.2053.0000 – Manutenção da Secretaria de Obras

3.3.90.30.00 Material de Consumo ..... R$ 212.693,49

ITEM	DESCRIÇÃO DO PRODUTO	MARCA	UNIDADE	VALOR UNIT.	Qte	VALOR TOTAL
1	ADAPTADOR SOLDÁVEL CURTO 110MMX4	KRONA	UNIDADE	R$ 35,64	25	R$ 891,00
2	ADAPTADOR SOLDAVEL CURTO 25MMX3X4	KRONA	UNIDADE	R$ 1,00	55	R$ 55,00
3	ADAPTADOR SOLDAVEL CURTO 32MM X 1	KRONA	UNIDADE	R$ 2,18	55	R$ 119,90
4	ADAPTADOR SOLDAVEL CURTO 50MMX1.1/2	KRONA	UNIDADE	R$ 3,63	55	R$ 199,65
5	ADAPTADOR SOLDAVEL CURTO 60MMX2	KRONA	UNIDADE	R$ 6,54	35	R$ 228,90
6	ADAPTADOR SOLDAVEL CURTO 75MM X 2.1/2	KRONA	UNIDADE	R$ 15,27	15	R$ 229,05
7	ADAPTADOR SOLDAVEL CURTO 85MM X 3	KRONA	UNIDADE	R$ 34,91	15	R$ 523,65
8	ADESIVO PLASTICO 175G	KRONA	UNIDADE	R$ 10,91	25	R$ 272,75
9	ADESIVO PLASTICO 17G	KRONA	UNIDADE	R$ 2,18	35	R$ 76,30
10	ADESIVO PLASTICO 75G	KRONA	UNIDADE	R$ 4,36	15	R$ 65,40
11	ADESIVO PLASTICO 850GR	KRONA	UNIDADE	R$ 34,91	35	R$ 1.221,85
20	ARGAMASSA MOD. ACI-20KG-	QUARTZOLIT	PACOTE	R$ 12,03	54	R$ 649,62
21	ARGAMASSA PISO SOBRE PISO 20 KG	QUARTZOLIT	PACOTE	R$ 36,08	54	R$ 1.948,32
54	CAIXA D'AGUA 1000LTS	FORTLEV	UNIDADE	R$ 380,60	4	R$ 1.522,40
55	CAIXA D'AGUA 1500LTS	FORTLEV	UNIDADE	R$ 863,37	4	R$ 3.453,48
56	CAIXA D'AGUA 2000LTS	FORTLEV	UNIDADE	R$ 1.037,79	2	R$ 2.075,58
57	CAIXA D'AGUA POLIETILENO TANQUE 2500L	FORTLEV	UNIDADE	R$ 2.770,35	1	R$ 2.770,35
58	CAIXA DAGUA POLEITILENO 3000L	FORTLEV	UNIDADE	R$ 1.447,33	1	R$ 1.447,33
64	CAL 8KG	FORTEX	PACOTE	R$ 9,25	235	R$ 2.173,75
65	CAL VIRGEM COMUM FORTEX-20KG	FORTEX	PACOTE	R$ 20,82	150	R$ 3.123,00
69	CAP SOLDAVEL - 25MM	KRONA	UNIDADE	R$ 2,19	240	R$ 525,60
70	CAP SOLDAVEL - 32MM	KRONA	UNIDADE	R$ 1,82	150	R$ 273,00
71	CAP SOLDAVEL - 50MM	KRONA	UNIDADE	R$ 5,82	150	R$ 873,00
72	CAP SOLDAVEL 110MM	KRONA	UNIDADE	R$ 72,00	35	R$ 2.520,00
73	CAP SOLDAVEL 60MM	KRONA	UNIDADE	R$ 8,73	50	R$ 436,50

74	CAP SOLDAVEL 75MM	KRONA	UNIDADE	R$ 38,55	30	R$ 1.156,50
75	CAP SOLDAVEL 85MM	KRONA	UNIDADE	R$ 26,91	25	R$ 672,75
95	CIMENTO CP II-Z 32 50KG	CIPLAN	SACO	R$ 37,89	500	R$ 18.945,00
108	CUMEEIRA NORM 1,10 TOD 15	BRASILIT	UNIDADE	R$ 65,00	60	R$ 3.900,00
109	CUMEEIRA TELHA 2,44 X 0,50 TTX INFERIOR	BRASILIT	UNIDADE	R$ 8,00	60	R$ 480,00
110	CUMEEIRA TELHA 2,44 X 0,50 TTX SUPERIOR	BRASILIT	UNIDADE	R$ 8,00	60	R$ 480,00
111	CUMEEIRA TELHA ONDINA 2,44 X 0,50 TDA INFERIOR	BRASILIT	UNIDADE	R$ 8,00	60	R$ 480,00
112	CUMEEIRA TELHA ONDINA 2,44 X 0,50 TDA SUPERIOR	BRASILIT	UNIDADE	R$ 8,00	60	R$ 480,00
142	FERRO COLUNA 3/8 10 MM 6M	GERDAL	BARRA	R$ 150,00	70	R$ 10.500,00
143	FERRO COLUNA 5/16 8,0 MM 6M	GERDAL	BARRA	R$ 142,00	45	R$ 6.390,00
144	FERRO RETO 1/2 12M 12,5MM	GERDAL	BARRA	R$ 82,00	70	R$ 5.740,00
145	FERRO RETO 3/8 12M 10MM	GERDAL	BARRA	R$ 57,00	150	R$ 8.550,00
146	FERRO RETO 5.0 12M	GERDAL	BARRA	R$ 18,00	45	R$ 810,00
147	FERRO RETO 5/16 12M 8MM	GERDAL	BARRA	R$ 39,00	100	R$ 3.900,00
165	JOELHO SOLDAVEL 20MM	KRONA	UNIDADE	R$ 0,50	80	R$ 40,00
166	JOELHO SOLDAVEL 25MM	KRONA	UNIDADE	R$ 1,05	80	R$ 84,00
167	JOELHO SOLDAVEL 75MM PVC	KRONA	UNIDADE	R$ 58,33	30	R$ 1.749,90
168	JOELHO SOLDAVEL 85MM	KRONA	UNIDADE	R$ 70,28	30	R$ 2.108,40
169	JOELHO SOLDAVEL PVC 32MM	KRONA	UNIDADE	R$ 1,41	80	R$ 112,80
170	JOELHO SOLDAVEL PVC 50MM	KRONA	UNIDADE	R$ 3,51	80	R$ 280,80
171	JOELHO SOLDAVEL PVC 60MM	KRONA	UNIDADE	R$ 16,87	40	R$ 674,80
184	LUVA SOLDAVEL 110MM	KRONA	UNIDADE	R$ 16,87	30	R$ 506,10
185	LUVA SOLDAVEL 25 X 1/2 PVC	KRONA	UNIDADE	R$ 1,42	80	R$ 113,60
186	LUVA SOLDAVEL 25MM	KRONA	UNIDADE	R$ 0,70	150	R$ 105,00
187	LUVA SOLDAVEL 32 X 1 PVC	KRONA	UNIDADE	R$ 5,62	100	R$ 562,00
188	LUVA SOLDAVEL 32MM	KRONA	UNIDADE	R$ 2,81	100	R$ 281,00
189	LUVA SOLDAVEL 50 X 1.1/2 PVC	KRONA	UNIDADE	R$ 12,65	50	R$ 632,50
190	LUVA SOLDAVEL 50MM	KRONA	UNIDADE	R$ 3,51	70	R$ 245,70
191	LUVA SOLDAVEL 60MM	KRONA	UNIDADE	R$ 9,84	70	R$ 688,80
192	LUVA SOLDAVEL 75MM	KRONA	UNIDADE	R$ 11,96	15	R$ 179,40
193	LUVA SOLDAVEL 85MM	KRONA	UNIDADE	R$ 16,16	15	R$ 242,40
194	LUVA SOLDAVEL CORRER 25MM PVC	KRONA	UNIDADE	R$ 9,15	30	R$ 274,50
195	LUVA SOLDAVEL CORRER 32MM PVC	KRONA	UNIDADE	R$ 15,46	20	R$ 309,20
196	LUVA SOLDAVEL CORRER 50MM PVC	KRONA	UNIDADE	R$ 23,90	23	R$ 549,70
212	MASSA ACRILICA CAIXA 28KG	FUTURA	UNIDADE	R$ 93,43	50	R$ 4.671,50
213	MASSA PVA CAIXA 28KG	LEINERTEX	UNIDADE	R$ 53,67	24	R$ 1.288,08
226	PISO 33X57 - PEI 5	LEF	METRO QUADRADO	R$ 22,95	250	R$ 5.737,50
227	PISO 50X50 - PEI 5	LEF	METRO QUADRADO	R$ 20,38	250	R$ 5.095,00
246	REGISTRO ESFERA LATAO PASS 2.1/2 PVC	TIGRE	UNIDADE	R$ 257,62	25	R$ 6.440,50
247	REGISTRO ESFERA LATAO PASS 3	TIGRE	UNIDADE	R$ 354,47	5	R$ 1.772,35
248	REGISTRO ESFERA LATAO PASS 4	TIGRE	UNIDADE	R$ 493,94	5	R$ 2.469,70
249	REGISTRO ESFERA SOLD 25MM	TIGRE	UNIDADE	R$ 9,20	35	R$ 322,00
250	REGISTRO ESFERA SOLD 32MM	TIGRE	UNIDADE	R$ 18,40	25	R$ 460,00
251	REGISTRO ESFERA SOLD 50MM	TIGRE	UNIDADE	R$ 23,24	40	R$ 929,60
252	REGISTRO ESFERA SOLD 60MM	TIGRE	UNIDADE	R$ 46,49	40	R$ 1.859,60

255	REJUNTE	QUARTZOLIT	PACOTE	R$ 6,50	130	R$ 845,00
259	SELADOR ACRILICO 16L BALDE	VELOZ	UNIDADE	R$ 93,47	24	R$ 2.243,28
280	TELHA BRASILIT 5MM 2,44 X 1,10M 32,5K	BRASILIT	UNIDADE	R$ 50,00	100	R$ 5.000,00
281	TELHA BRASILIT 6MM 3,66 X 1,10M 48,8K	BRASILIT	UNIDADE	R$ 125,00	100	R$ 12.500,00
282	TELHA BRASILIT ONDINA 4MM 2,44 X 0,50 9K	BRASILIT	UNIDADE	R$ 22,00	100	R$ 2.200,00
283	TELHA BRASILIT 4MM 2,44X0,50 9K	BRASILIT	UNIDADE	R$ 23,00	80	R$ 1.840,00
284	TELHA DE BARRO TIPO PLAN 47CM X 15,5/12,5 LARGURA	N. S. APARECIDA	UNIDADE	R$ 1,00	2800	R$ 2.800,00
288	TIJOLO 6 FUROS LARGURA 9CM, ALTURA 14CM, COMPRIMENTO 19CM	N. S. APARECIDA	UNIDADE	R$ 0,93	4000	R$ 3.720,00
289	TIJOLO 8 FUROS LARGURA 9CM, ALTURA 19CM, COMPRIMENTO 19CM	N. S. APARECIDA	UNIDADE	R$ 1,10	4000	R$ 4.400,00
306	TUBO SOLDAVEL 20MM	KRONA	UNIDADE	R$ 17,00	45	R$ 765,00
307	TUBO SOLDAVEL 25MM	KRONA	UNIDADE	R$ 22,00	45	R$ 990,00
308	TUBO SOLDAVEL 32MM	KRONA	UNIDADE	R$ 37,00	20	R$ 740,00
309	TUBO SOLDAVEL 50MM	KRONA	UNIDADE	R$ 72,00	60	R$ 4.320,00
310	TUBO SOLDAVEL 60MM	KRONA	UNIDADE	R$ 95,00	50	R$ 4.750,00
311	TUBO SOLDAVEL 75MM	KRONA	UNIDADE	R$ 177,00	25	R$ 4.425,00
312	TUBO SOLDAVEL 85MM	KRONA	UNIDADE	R$ 273,00	25	R$ 6.825,00
313	TUBO SOLDAVEL110MM	KRONA	UNIDADE	R$ 642,00	15	R$ 9.630,00
314	UNIAO PVC SOLDAVEL 110MM	KRONA	UNIDADE	R$ 218,94	35	R$ 7.662,90
315	UNIAO PVC SOLDAVEL 32MM	KRONA	UNIDADE	R$ 9,45	25	R$ 236,25
316	UNIAO PVC SOLDAVEL 60MM	KRONA	UNIDADE	R$ 41,46	25	R$ 1.036,50
317	UNIAO PVC SOLDAVEL 75MM	KRONA	UNIDADE	R$ 72,01	25	R$ 1.800,25
318	UNIAO PVC SOLDAVEL 85MM	KRONA	UNIDADE	R$ 96,01	25	R$ 2.400,25
319	UNIÃO SOLDAVEL 25MM	KRONA	UNIDADE	R$ 5,81	25	R$ 145,25
320	UNIÃO SOLDAVEL 50MM	KRONA	UNIDADE	R$ 18,91	25	R$ 472,75
VALOR TOTAL DO LOTE						R$ 212.693,49

JULIO CESAR DAIREL:79801331291

Assinado de forma digital por JULIO CESAR DAIREL:79801331291
Dados: 2021.05.18 11:52:36 -03'00'

JULIO CESAR DAIREL
CONTRATANTE

APARECIDA MATERIAIS DE CONSTRUCAO LTDA:11325576000145

Assinado de forma digital por APARECIDA MATERIAIS DE CONSTRUCAO LTDA:11325576000145
Dados: 2021.05.20 10:43:59 -03'00'

APARECIDA MATERIAIS DE CONSTRUÇÃO LTDA
CONTRATADA

Empresa: **APARECIDA MATERIAIS DE CONSTRUCAO LTDA** Folha: 0001
C.N.P.J.: 11.325.576/0001-45 Número livro: 0004
Insc. Junta Comercial: 15201462870 Data: 18/11/2009
Endereço: AVENIDA AV DAS INDUSTRIAS, 570, INDUSTRIAL, TUCUMA/PA, CEP 68385-000
Balanço encerrado em: 31/12/2022
Número do arquivamento do Livro Diário na Junta Comercial: 2 Data: 03/03/2023

BALANÇO PATRIMONIAL

Descrição	Saldo Atua.
ATIVO	**16.318.595,22D**
ATIVO CIRCULANTE	**12.869.192,08D**
DISPONÍVEL	**934.759,13D**
CAIXA	**4.830,65D**
BANCOS CONTA MOVIMENTO	**207.670,43D**
APLICAÇÕES FINANCEIRAS LIQUIDEZ IMEDIATA	**722.258,05D**
CLIENTES	**156.721,10D**
DUPLICATAS A RECEBER	**156.721,10D**
OUTROS CRÉDITOS	**1.054.480,01D**
TRIBUTOS A RECUPERAR/COMPENSAR	**1.054.480,01D**
ESTOQUE	**10.723.231,84D**
MERCADORIAS, PRODUTOS E INSUMOS	**10.723.231,84D**
ATIVO NÃO-CIRCULANTE	**3.449.403,14D**
ATIVO REALIZÁVEL A LONGO PRAZO	**24.569,79D**
OUTROS CRÉDITOS	**24.569,79D**
CONTROLADORA, CONTROLADAS E COLIGADAS	**24.569,79D**
INVESTIMENTOS	**100.997,76D**
IMOBILIZADO	**3.323.835,59D**
IMÓVEIS	**2.824.303,99D**
MÓVEIS E UTENSÍLIOS	**288.339,73D**
MÁQUINAS, EQUIPAMENTOS E FERRAMENTAS	**176.182,30D**
VEÍCULOS	**656.070,00D**
(-) DEPRECIAÇÕES, AMORT. E EXAUS. ACUMUL	**621.060,43C**
PASSIVO	**16.318.595,22C**
PASSIVO CIRCULANTE	**2.717.606,02C**
EMPRÉSTIMOS E FINANCIAMENTOS	**85.093,66C**
EMPRÉSTIMOS	**26.912,21C**
CONTROLADORA, CONTROLADAS E COLIGADAS	**58.181,45C**
FORNECEDORES	**2.632.512,36C**
FORNECEDORES	**2.632.512,36C**
PATRIMÔNIO LÍQUIDO	**13.600.989,20C**
CAPITAL SOCIAL	**50.000,00C**
CAPITAL SUBSCRITO	**50.000,00C**
LUCROS OU PREJUÍZOS ACUMULADOS	**13.550.989,20C**
LUCROS OU PREJUÍZOS ACUMULADOS	**13.550.989,20C**

A)SOB AS PENAS DA LEI, DECLARAMOS QUE AS INFORMÇÕES AQUI CONTIDAS SÃO VERDADEIRAS E NOS RESPONSABILIZAMOS POR ELA
(B) AS INFORMAÇÕES FORAM EXTRAIDAS DA ESCRITURAÇÃO SPED CONTÁBIL DIGITAL LIVRO Nº 4 CONFORME O RECIBO Nº
0E.4F.56.2E.DD.94.49.58.84.D1.4F.0D.F2.61.95.C7.7C.2D.B5.56-0
C) A SOCIEDADE NÃO POSSUI CONSELHO FISCAL INSTALADO
(D) A SOCIEDADE NÃO POSSUI AUDITORIA

TUCUMA, 03 de Março de 2023

HALEX SANDER APARECIDO NETO LIMA
SOCIO:ADMINISTRADOR
RG :019.725.333-74
CPF:699656092-68

AMARILDO DOS SANTOS CARVALHO
Reg.CRC SP-164001/O-4 T-PA
RG:11184205 ORG EXP:SSP/SP
CPF: 052.321.748-00

http://assinador.pscs.com.br/assinadorweb/autenticacao?chave1=cf84zzFt0LZbDRRq_1o5Aw&chave2=K72jyVYD1IDmUwx_BDMXow
ASSINADO DIGITALMENTE POR: 05232174800-AMARILDO DOS SANTOS CARVALHO|69965609268-HALEX SANDER APARECIDO NETO LIMA

06/03/2023

GOVERNO DO ESTADO DO PARÁ

Certifico o Registro em 06/03/2023
Arquivamento 20000868935 de 06/03/2023 Protocolo 233622624 de 03/03/2023 NIRE 15201462870
Nome da empresa APARECIDA MATERIAIS DE CONSTRUÇÃO LTDA
Este documento pode ser verificado em http://regin.jucepa.pa.gov.br/autenticacaodocumentos/autenticacao.aspx
Chancela 55880234878800

A AUTENTICIDADE DESSE DOCUMENTO PODE SER VERIFICADA EM http://regin.jucepa.pa.gov.br/autenticacaodocumentos/autenticacao.aspx
CONTROLE: 2828481864152 CPF SOLICITANTE: 052.321.748-00 NIRE: 15201462870 EMITIDA: 22/04/2024 PROTOCOLO: 246452510

Empresa: **APARECIDA MATERIAIS DE CONSTRUCAO LTDA**
C.N.P.J.: 11.325.576/0001-45
Insc. Junta Comercial: 15201462870 Data: 18/11/2009
Endereço: AVENIDA AV DAS INDUSTRIAS, 570, INDUSTRIAL, TUCUMA/PA, CEP 68385-000
Período: 01/01/2022 - 31/12/2022

Folha: 0001
Número livro: 0004
Emissão: 03/03/2023
Hora: 1

DEMONSTRAÇÃO DO RESULTADO DO EXERCÍCIO EM 31/12/2022

RECEITA BRUTA	13.720.658,08
DEDUÇÕES	(2.687.742,23)
CMV	(9.024.043,73)
DESPESAS OPERACIONAIS	(1.940.067,23)
DESPESAS FINANCEIRAS	(10.281,17)
DESPESAS COM VENDAS	(930,00)
RECEITAS FINANCEIRAS	11.558,90
PROVISÕES PARA IR E CSL	(21.980,14)
LUCRO LÍQUIDO DO EXERCÍCIO	47.172,48

A)SOB AS PENAS DA LEI, DECLARAMOS QUE AS INFORMÇÕES AQUI CONTIDAS SÃO VERDADEIRAS E NOS RESPONSABILIZAMOS POR ELA
(B) AS INFORMAÇÕES FORAM EXTRAIDAS DA ESCRITURAÇÃO SPED CONTÁBIL DIGITAL LIVRO N° 4 CONFORME O RECIBO N° 0E.4F.56.2E.DD.94.49.58.84.D1.4F.0D.F2.61.95.C7.7C.2D.B5.56-0
C) A SOCIEDADE NÃO POSSUI CONSELHO FISCAL INSTALADO
(D) A SOCIEDADE NÃO POSSUI AUDITORIA

TUCUMA, 03 de Março de 2023

HALEX SANDER APARECIDO NETO LIMA
SOCIO:ADMINISTRADOR
RG :019.725.333-74
CPF:699656092-68

AMARILDO DOS SANTOS CARVALHO
Reg.CRC SP-164001/O-4 T-PA
RG:11184205 ORG EXP:SSP/SP
CPF: 052.321.748-00

http://assinador.pscs.com.br/assinadorweb/autenticacao?chave1=cf04zzFt0LZbDRRq_1o5Aw&chave2=K72jyVYD1IDmUwx_BDMXow
ASSINADO DIGITALMENTE POR: 05232174800-AMARILDO DOS SANTOS CARVALHO|69965609268-HALEX SANDER APARECIDO NETO LIMA

Sistema licenciado para FEEDBACK CONTABILIDADE E CONSULTORIA TRIBUTARIA EIRELI - ME

06/03/2023

GOVERNO DO ESTADO DO PARÁ

Certifico o Registro em 06/03/2023
Arquivamento 20000868935 de 06/03/2023 Protocolo 233622624 de 03/03/2023 NIRE 15201462870
Nome da empresa APARECIDA MATERIAIS DE CONSTRUÇÃO LTDA
Este documento pode ser verificado em http://regin.jucepa.pa.gov.br/autenticacaodocumentos/autenticacao.aspx
Chancela 55880234878800

A AUTENTICIDADE DESSE DOCUMENTO PODE SER VERIFICADA EM http://regin.jucepa.pa.gov.br/autenticacaodocumentos/autenticacao.aspx
CONTROLE: 2828481864152 CPF SOLICITANTE: 052.321.748-00 NIRE: 15201462870 EMITIDA: 22/04/2024 PROTOCOLO: 246452510

FeedbacK
Consultoria Empresarial e Tributária

APARECIDA MATERIAIS
11.325.576/0001-45
INDICE DE LIQUIDEZ 2022

LIQUIDEZ GERAL: ATIVO CIRCULANTE+REALIZAVEL À LONGO PRAZO / PASSIVO CIRCULANTE + EXIGÍVEL LONGO PRAZO

LIQUIDEZ GERAL:	**12.869.192,08**	24.569,79	=	12.893.761,87	IG	4,74
	2.717.606,02	-		2.717.606,02		

LIQUIDEZ CORRENTE: ATIVO CIRCULANTE / PASSIVO CIRCULANTE

LIQUIDEZ CORRENTE:	**12.869.192,08**	=			LC	4,74
	2.717.606,02					

LIQUIDEZ SECA : ATIVO CIRCULANTE - ESTOQUE / PASSIVO CIRCULANTE

LIQUIDEZ SECA :	**12.869.192,08**	10.723.231,84	=	2.145.960,24	LS	0,79
	2.717.606,02			2.717.606,02		

ATIVO TOTAL / PASSIVO CIRCULANTE + EXIGIVEL A LONGO PRAZO

	16.318.595,22		=	16.318.595,22	SG	6,00
	2.717.606,02	-		2.717.606,02		

PL/AT

13.600.989,20	C	0,83
16.318.595,22		

AMARILDO DOS SANTOS CARVALHO
CRC:164.001-OPA
CPF: 052.321.748-00

06/03/2023

GOVERNO DO ESTADO DO PARÁ

Certifico o Registro em 06/03/2023
Arquivamento 20000868935 de 06/03/2023 Protocolo 233622624 de 03/03/2023 NIRE 15201462870
Nome da empresa APARECIDA MATERIAIS DE CONSTRUÇÃO LTDA
Este documento pode ser verificado em http://regin.jucepa.pa.gov.br/autenticacaodocumentos/autenticacao.aspx
Chancela 55880234878800

http://assinador.pscs.com.br/assinadorweb/autenticacao?chave1=cf04zzFt0LZbDRRq_1o5Aw&chave2=K72jyVYD1IDmUwx_BDMXow
ASSINADO DIGITALMENTE POR: 05232174800-AMARILDO DOS SANTOS CARVALHO|69965609268-HALEX SANDER APARECIDO NETO LIMA

JUCEPA
JUNTA COMERCIAL DO ESTADO DO PARÁ

233622624

TERMO DE AUTENTICAÇÃO

NOME DA EMPRESA	**APARECIDA MATERIAIS DE CONSTRUÇÃO LTDA**
PROTOCOLO	**233622624 - 03/03/2023**
ATO	**223 - BALANÇO**
EVENTO	**223 - BALANCO**

MATRIZ

NIRE 15201462870
CNPJ 11.325.576/0001-45
CERTIFICO O REGISTRO EM 06/03/2023
SOB N: 20000868935

REPRESENTANTES QUE ASSINARAM DIGITALMENTE

Cpf: 05232174800 - AMARILDO DOS SANTOS CARVALHO - Assinado em 03/03/2023 às 16:18:25
Cpf: 69965609268 - HALEX SANDER APARECIDO NETO LIMA - Assinado em 03/03/2023 às 16:17:22

Marcelo A. P. Cebolão

1

06/03/2023

GOVERNO DO ESTADO DO PARÁ

Certifico o Registro em 06/03/2023
Arquivamento 20000868935 de 06/03/2023 Protocolo 233622624 de 03/03/2023 NIRE 15201462870
Nome da empresa APARECIDA MATERIAIS DE CONSTRUÇÃO LTDA
Este documento pode ser verificado em http://regin.jucepa.pa.gov.br/autenticacaodocumentos/autenticacao.aspx
Chancela 55880234878800

A AUTENTICIDADE DESSE DOCUMENTO PODE SER VERIFICADA EM http://regin.jucepa.pa.gov.br/autenticacaodocumentos/autenticacao.aspx
CONTROLE: 2828481864152 CPF SOLICITANTE: 052.321.748-00 NIRE: 15201462870 EMITIDA: 22/04/2024 PROTOCOLO: 246452510

TERMOS DE ABERTURA E ENCERRAMENTO

Entidade:	APARECIDA MATERIAIS DE CONSTRUCAO LTDA		
Período da Escrituração:	01/01/2022 a 31/12/2022	CNPJ:	11.325.576/0001-45
Número de Ordem do Livro:	4		

TERMO DE ABERTURA	
Nome Empresarial	APARECIDA MATERIAIS DE CONSTRUCAO LTDA
NIRE	15201462870
CNPJ	11.325.576/0001-45
Número de Ordem	4
Natureza do Livro	Livro Diário
Município	TUCUMA
Data do arquivamento dos atos constitutivos	18/11/2009
Data de arquivamento do ato de conversão de sociedade simples em sociedade empresária	
Data de encerramento do exercício social	31/12/2022
Quantidade total de linhas do arquivo digital	117146

TERMO DE ENCERRAMENTO	
Nome Empresarial	APARECIDA MATERIAIS DE CONSTRUCAO LTDA
Natureza do Livro	Livro Diário
Número de ordem	4
Quantidade total de linhas do arquivo digital	117146
Data de inicio	01/01/2022
Data de término	31/12/2022

Empresa: **APARECIDA MATERIAIS DE CONSTRUCAO LTDA**
C.N.P.J.: 11.325.576/0001-45
Insc. Junta Comercial: 15201462870 Data: 20/10/2009
Endereço: AVENIDA AV INDUSTRIAL, 682, INDUSTRIAL, TUCUMA/PA, CEP 68385-000
Balanço encerrado em: 31/12/2023

Folha: 0001
Número livro: 0005
Emissão: 01/05/2024
Hora: 12:51:41

BALANÇO PATRIMONIAL

Descrição	Saldo Atua
ATIVO	**16.352.840,50D**
ATIVO CIRCULANTE	**12.830.682,38D**
DISPONÍVEL	**1.331.219,20D**
CAIXA	**4.652,60D**
CAIXA GERAL	4.652,60D
BANCOS CONTA MOVIMENTO	**507.103,41D**
BRADESCO	1,00D
BANCO SICREDI	507.102,41D
APLICAÇÕES FINANCEIRAS LIQUIDEZ IMEDIATA	**819.463,19D**
APLICAÇÃO FINANCEIRA BANCO SICREDI	471.671,26D
APLICAÇÃO FINANCEIRA BANCO BRADESCO	53.105,01D
APLICAÇÃO SANTANDER	294.686,92D
CLIENTES	**1.044.097,93D**
DUPLICATAS A RECEBER	**1.044.097,93D**
CLIENTES DIVERSOS	1.044.097,93D
OUTROS CRÉDITOS	**547.480,54D**
TRIBUTOS A RECUPERAR/COMPENSAR	**547.480,54D**
ICMS A RECUPERAR	21.325,24D
COFINS A RECUPERAR	445.589,89D
PIS A RECUPERAR	80.565,41D
ESTOQUE	**9.907.884,71D**
MERCADORIAS, PRODUTOS E INSUMOS	**9.907.884,71D**
MERCADORIAS PARA REVENDA	9.907.884,71D
ATIVO NÃO-CIRCULANTE	**3.522.158,12D**
ATIVO REALIZÁVEL A LONGO PRAZO	**165.531,00D**
OUTROS CRÉDITOS	**165.531,00D**
CONTROLADORA, CONTROLADAS E COLIGADAS	**165.531,00D**
HALEX SANDER APARECIDO NETO LIMA	165.531,00D
INVESTIMENTOS	**135.055,35D**
CONSORCIO EM ANDAMENTO	135.055,35D
IMOBILIZADO	**3.221.571,77D**
IMÓVEIS	**2.824.303,99D**
CONSTRUÇÕES	39.153,99D
EDIFÍCIOS	1.500.000,00D
GALPÕES	1.285.150,00D
MÓVEIS E UTENSÍLIOS	**330.939,72D**
MÓVEIS E UTENSÍLIOS	330.939,72D
MÁQUINAS, EQUIPAMENTOS E FERRAMENTAS	**178.079,40D**
MÁQUINAS E EQUIPAMENTOS	178.079,40D
VEÍCULOS	**656.070,00D**
VEÍCULOS	656.070,00D
(-) DEPRECIAÇÕES, AMORT. E EXAUS. ACUMUL	**767.821,34C**
(-) DEPRECIAÇÕES DE EDIFÍCIOS	166.174,62C
(-) DEPRECIAÇÕES DE MÓVEIS E UTENSÍLIOS	85.475,36C
(-) DEPRECIAÇÕES DE MÁQUINAS, EQUIP. FER	47.513,87C
(-) DEPRECIAÇÕES DE VEÍCULOS	289.155,69C

A)SOB AS PENAS DA LEI, DECLARAMOS QUE AS INFORMÇÕES AQUI CONTIDAS SÃO VERDADEIRAS E NOS RESPONSABILIZAMOS POR ELA
(B) AS INFORMAÇÕES FORAM EXTRAIDAS DA ESCRITURAÇÃO SPED CONTÁBIL DIGITAL LIVRO Nº 5 CONFORME O RECIBO Nº C6.AB.C4.5C.66.88.BF.AA.6A.27.38.EF.EB.C5.65.2F.27.EB.83.4B.-8
C) A SOCIEDADE NÃO POSSUI CONSELHO FISCAL INSTALADO
(D) A SOCIEDADE NÃO POSSUI AUDITORIA

TUCUMÃ – PA, 02/05/2024.

HALEX SANDER APARECIDO NETO LIMA
SOCIO:ADMINISTRADOR
RG :019725333-74
CPF:699.656.092-68

AMARILDO DOS SANTOS CARVALHO
Reg.CRC SP-164001/O-4 T-PA
RG:11184205 ORG EXP:SSP/SP
CPF: 052.321.748-00

http://assinador.pscs.com.br/assinadorweb/autenticacao?chave1=89tZ6wrb3G-YbSVtGydgjw&chave2=K72jyVYD1IDmUwx_BDMXow
ASSINADO DIGITALMENTE POR: 05232174800-AMARILDO DOS SANTOS CARVALHO|69965609268-HALEX SANDER APARECIDO NETO LIMA

02/05/2024

GOVERNO DO ESTADO DO PARÁ

Certifico o Registro em 02/05/2024
Arquivamento 20000953315 de 02/05/2024 Protocolo 246399716 de 02/05/2024 NIRE 15201462870
Nome da empresa APARECIDA MATERIAIS DE CONSTRUÇÃO LTDA
Este documento pode ser verificado em http://regin.jucepa.pa.gov.br/autenticacaodocumentos/autenticacao.aspx
Chancela 50722734311704

Empresa: **APARECIDA MATERIAIS DE CONSTRUCAO LTDA**
C.N.P.J.: 11.325.576/0001-45
Insc. Junta Comercial: 15201462870 Data: 20/10/2009
Endereço: AVENIDA AV INDUSTRIAL, 682, INDUSTRIAL, TUCUMA/PA, CEP 68385-000
Balanço encerrado em: 31/12/2023

Folha: 0002
Número livro: 0005
Emissão: 01/05/2024
Hora: 12:51:41

BALANÇO PATRIMONIAL

Descrição	Saldo Atua
(-) DEPRECIAÇÕES DE GALPÕES	179.501,80C
PASSIVO	**16.352.840,50C**
PASSIVO CIRCULANTE	**2.718.930,49C**
EMPRÉSTIMOS E FINANCIAMENTOS	**595.174,90C**
EMPRÉSTIMOS	**806,65C**
EMPRÉSTIMO BANCO SICREDI	806,65C
CONTROLADORA, CONTROLADAS E COLIGADAS	**594.368,25C**
APARECIDA SERVIÇOS ADIMINISTRATIVOS LTDA	594.368,25C
FORNECEDORES	**2.123.755,59C**
FORNECEDORES	**2.123.755,59C**
FORNECEDORES DIVERSOS	749.988,93C
A.A COMERCIO DE BRINDES LTDA	1.037,50C
ADERE PRODUTOS AUTO-ADESIVOS LTDA	5.449,53C
ALBARELLO E ALBARELLO LTDA	2.114,00C
ALCANTARA & FARIA LTDA	20.055,63C
CARBOGRAFITE EQUIPAMENTOS INDUSTRIAIS LTDA	4.675,83C
CERAMICA CARMELO FIOR LTDA	54.002,52C
CERAMICA NOSSA SENHORA APERECIDA LTDA	48.090,04C
COFER IMPORTADORA E DISTRIBUIDORA LTDA	6.809,54C
COZIMAX MOVEIS MIRASSOL LTDA	3.905,56C
DANURI IMPORTACAO E EXPORTACAO LTDA - SC	14.754,15C
DICAN COMERCIO EXTERIOR LTDA.	25.420,84C
GAITKOSKI & GAITKOSKI LTDA	9.683,46C
GRAN DISCO REBOLO COMERCIO E IMPORTACAO LTDA	5.076,83C
HAZAK ILUMINACAO LTDA	21.716,14C
INDUSTRIA CERAMICA FRAGNANI LTDA	43.310,96C
INTELBRAS S/A - IND DE TEL ELET BRASILEI	455,58C
IRMAfOS FISCHER S/A IND E COM	5.024,60C
KALIPSO EQUIPAMENTOS INDIVIDUAIS DE PROTECAO LTDA	2.001,60C
LUPERPLAS	36.928,38C
MMV COMERCIO DE PNEUS E ADMINISTRACAO EIRELI	20.140,00C
MOR DISTRIBUIDORA LTDA.	1.191,83C
NORTE SUL COM. DE PECAS E SERV. DE AUTOM. LTDA	14.814,50C
NOVAFORMA PLASTICOS LTDA	49.230,10C
OTTO BAUMGART INDUSTRIA E COMERCIO SA	3.182,54C
PENINSULA IMPORTACAO E EXPORTACAO EIRELI	7.931,28C
PLASBOHN INDUSTRIA DE PLASTICOS LTDA	858,82C
PULVITEC DO BRASIL IND.COM.COLAS AD.LTDA	1.703,94C
REBOTEC BRASIL COMERCIO DE MATERIAIS DE CONSTRUCAO LTDA	2.875,24C
SEMAR IMPORT ATACADISTA LTDA	3.122,12C
SKYLIFE COMERCIO E IMPORTACAO LTDA.	7.301,99C
SOLES REVESTIMENTOS CERAMICOS LTDA (OURO GRES)	5.051,00C
WELBETH DOS SANTOS LIMA COMERCIO ME	220,00C
AMATOOLS COML. E IMPORTADORA LTDA	3.711,32C
INDUSTRIA DE MOTORES ANAUGER S/A	1.197,23C
NOVA CASA DIST MAT CONST S/A DF FL 02	1.140,83C
OMNILINK TECNOLOGIA S A	4.113,32C
VIVA PISOS E REVESTIMENTOS LTDA	7.532,47C
ANDALUZ INDUSTRIA IMPORTACAO E EXPORTACAO LTDA	13.337,62C
INVICTO INDUSTRIA E COMERCIO DE FOGOES LTDA	1.534,00C
METALURGICA METALMIG LTDA	1.618,64C
IMPERSELANTES COMERCIO DE MATERIAIS PARA CONSTRUCAO LTDA	5.820,50C
IND. DE PORTAS E COMP. DOIS IRMAOS LTDA	7.805,00C
PERFIS VISCARDI LTDA	13.704,85C
GAFSILVA LTDA	10.393,10C
IPE IMPERMEABILIZANTES LTDA ME	1.725,03C

A)SOB AS PENAS DA LEI, DECLARAMOS QUE AS INFORMÇÕES AQUI CONTIDAS SÃO VERDADEIRAS E NOS RESPONSABILIZAMOS POR ELA
(B) AS INFORMAÇÕES FORAM EXTRAIDAS DA ESCRITURAÇÃO SPED CONTÁBIL DIGITAL LIVRO Nº 5 CONFORME O RECIBO Nº C6.AB.C4.5C.66.88.BF.AA.6A.27.38.EF.EB.C5.65.2F.27.EB.83.4B.-8
C) A SOCIEDADE NÃO POSSUI CONSELHO FISCAL INSTALADO
(D) A SOCIEDADE NÃO POSSUI AUDITORIA

TUCUMÃ-PA, 02/05/2024.

HALEX SANDER APARECIDO NETO LIMA
SOCIO:ADMINISTRADOR
RG :019725333-74
CPF:699.656.092-68

AMARILDO DOS SANTOS CARVALHO
Reg.CRC SP-164001/O-4 T-PA
RG:11184205 ORG EXP:SSP/SP
CPF: 052.321.748-00

02/05/2024

GOVERNO DO ESTADO DO PARÁ

Certifico o Registro em 02/05/2024
Arquivamento 20000953315 de 02/05/2024 Protocolo 246399716 de 02/05/2024 NIRE 15201462870
Nome da empresa APARECIDA MATERIAIS DE CONSTRUÇÃO LTDA
Este documento pode ser verificado em http://regin.jucepa.pa.gov.br/autenticacaodocumentos/autenticacao.aspx
Chancela 50722734311704

http://assinador.pscs.com.br/assinadorweb/autenticacao?chave1=89tZ6wrb3G-YbSVtGydgjw&chave2=K72jyVYD1IDmUwx_BDMXow
ASSINADO DIGITALMENTE POR: 05232174800-AMARILDO DOS SANTOS CARVALHO|69965609268-HALEX SANDER APARECIDO NETO LIMA

Empresa: **APARECIDA MATERIAIS DE CONSTRUCAO LTDA**
C.N.P.J.: 11.325.576/0001-45
Insc. Junta Comercial: 15201462870 Data: 20/10/2009
Endereço: AVENIDA AV INDUSTRIAL, 682, INDUSTRIAL, TUCUMA/PA, CEP 68385-000
Balanço encerrado em: 31/12/2023

Folha: 0003
Número livro: 0005
Emissão: 01/05/2024
Hora: 12:51:41

BALANÇO PATRIMONIAL

Descrição	Saldo Atua
BOMBAS VASTI LTDA	1.021,68C
CADURIN & PEREIRA LTDA	6.028,94C
FIXATELHAS COMERCIO DE FIXADORES LTDA	3.126,66C
INDUSTRIA CLM ESQUADRIA DE ALUMINIO LTDA:2105	8.738,92C
INDUSTRIA E COMERCIO DE PORTAS WALK LTDA	9.382,75C
JATOBA MATERIAIS PARA CONSTRUCAO LTDA EPP	992,00C
KAPAZI INDUSTRIA E COMERCIO DE CAPACHOS LTDA	11.175,00C
PRATICA PAPELARIA COMERCIO LTDA	40,00C
CERAMICA CRISTOFOLETTI LTDA.	62.594,02C
LYNUS INDUSTRIA, COMERCIO, IMPORTACAO E EXPORTACAO LTDA	3.193,43C
AFORT INDUSTRIA DE PLASTICOS LTDA	15.463,62C
MEU RODAPE LTDA	21.810,26C
QUALITY IND DE ESQUADRIAS E MANGUEIRAS DO NORDESTE UNIPESSOA	18.021,96C
JS ARTEFATOS DE MADEIRA LTDA	1.056,66C
BARTOFIL DISTRIBUIDORA SA	2.766,54C
LORENZETTI S.A. INDUSTRIAS BRASILEIRAS ELETROMETALURGICAS	35.127,20C
SAINT-GOBAIN DO BRASIL PRODUTOS INDUSTRIAIS E PARA CONSTRUC	73.408,55C
METALURGICA MOR S.A - MATRIZ	3.457,88C
DOCOL METAIS SANITARIOS LTDA	8.659,04C
ASTRA S.A INDUSTRIA E COMERCIO	20.308,96C
FORTLEV IND COM PLAS LTDA	16.187,06C
STAN	22.647,95C
BLACK DECKER DO BRASIL LTDA	24.376,19C
BRONZEARTE IND. E COM. LTDA	5.452,81C
ICASA - INDUSTRIA CERAMICA ANDRADENSE SA	68.965,13C
O.V.D. IMPORTADORA E DISTRIBUIDORA LTDA	5.324,32C
TIGRE MATERIAIS E SOLUCOES PARA CONSTRUCAO LTDA.	77.143,52C
KRONA TUBOS E CONEXOES DO NORDESTE LTDA	13.104,29C
WURTH DO BRASIL PECAS DE FIXACAO LTDA	4.375,44C
VELOZ - QUIMICA, DERIVADOS DE PETROLEO E SOLVENTES LTDA	10.160,77C
EDSON LUCCA EIRELI	646,32C
CORTAG INDUSTRIA E COMERCIO LTDA	3.883,55C
COMERCIAL RURAL XINGU LTDA	16.010,51C
NOVA ROCHA INDUSTRIA DE TINTAS LTDA - PALMAS	56.013,25C
GERDAU ACOS LONGOS S/A	22.167,84C
AMEV IMPORTADORA E DISTRIBUIDORA LTDA	2.136,81C
PADO S.A INDL.COML.E IMPORTADORA	51.243,82C
JAPI SA INDUSTRIA E COMERCIO	20.736,82C
MAZA PRODUTOS QUIMICOS LTDA	78.645,11C
ATLAS S.A.	7.006,10C
INDUSTRIA DE PLASTICOS HERC LTDA	30.181,12C
EUCATEX IND. E COM. LTDA	13.208,16C
CENSI INDUSTRIA DE PRODUTOS HIDROSSANITARIOS LTDA	13.258,43C
TRANSPORTES BERTOLINI LTDA	351,97C
BLUKIT METALURGICA LTDA	212,79C
FAME FAB APAR MAT ELETR LTDA	2.098,28C
ASSA ABLOY BRASIL IND. E COM. LTDA	84,27C
PATRIMÔNIO LÍQUIDO	**13.633.910,01C**
CAPITAL SOCIAL	**50.000,00C**
CAPITAL SUBSCRITO	**50.000,00C**
CAPITAL SOCIAL	50.000,00C
LUCROS OU PREJUÍZOS ACUMULADOS	**13.583.910,01C**
LUCROS OU PREJUÍZOS ACUMULADOS	**13.583.910,01C**
LUCROS ACUMULADOS	13.550.989,20C

A)SOB AS PENAS DA LEI, DECLARAMOS QUE AS INFORMÇÕES AQUI CONTIDAS SÃO VERDADEIRAS E NOS RESPONSABILIZAMOS POR ELA
(B) AS INFORMAÇÕES FORAM EXTRAIDAS DA ESCRITURAÇÃO SPED CONTÁBIL DIGITAL LIVRO Nº 5 CONFORME O RECIBO Nº C6.AB.C4.5C.66.88.BF.AA.6A.27.38.EF.EB.C5.65.2F.27.EB.83.4B.-8
C) A SOCIEDADE NÃO POSSUI CONSELHO FISCAL INSTALADO
D) A SOCIEDADE NÃO POSSUI AUDITORIA

TUCUMÃ-PA, 02/05/2024.

HALEX SANDER APARECIDO NETO LIMA
SOCIO:ADMINISTRADOR
RG :019725333-74
CPF:699.656.092-68

AMARILDO DOS SANTOS CARVALHO
Reg.CRC SP-164001/O-4 T-PA
RG:11184205 ORG EXP:SSP/SP
CPF: 052.321.748-00

http://assinador.pscs.com.br/assinadorweb/autenticacao?chave1=89tZ6wrb3G-YbSVtGydgjw&chave2=K72jyVYD1IDmUwx_BDMXow
ASSINADO DIGITALMENTE POR: 05232174800-AMARILDO DOS SANTOS CARVALHO|69965609268-HALEX SANDER APARECIDO NETO LIMA

02/05/2024

GOVERNO DO ESTADO DO PARÁ

Certifico o Registro em 02/05/2024
Arquivamento 20000953315 de 02/05/2024 Protocolo 246399716 de 02/05/2024 NIRE 15201462870
Nome da empresa APARECIDA MATERIAIS DE CONSTRUÇÃO LTDA
Este documento pode ser verificado em http://regin.jucepa.pa.gov.br/autenticacaodocumentos/autenticacao.aspx
Chancela 50722734311704

Empresa: **APARECIDA MATERIAIS DE CONSTRUCAO LTDA**
C.N.P.J.: 11.325.576/0001-45
Insc. Junta Comercial: 15201462870 Data: 20/10/2009
Endereço: AVENIDA AV INDUSTRIAL, 682, INDUSTRIAL, TUCUMA/PA, CEP 68385-000
Balanço encerrado em: 31/12/2023

Folha: 0004
Número livro: 0005
Emissão: 01/05/2024
Hora: 12:51:41

BALANÇO PATRIMONIAL

Descrição	Saldo Atua
RESULTADO DO EXERCÍCIO EM CURSO	32.920,81C

A)SOB AS PENAS DA LEI, DECLARAMOS QUE AS INFORMÇÕES AQUI CONTIDAS SÃO VERDADEIRAS E NOS RESPONSABILIZAMOS POR ELA
(B) AS INFORMAÇÕES FORAM EXTRAIDAS DA ESCRITURAÇÃO SPED CONTÁBIL DIGITAL LIVRO Nº 5 CONFORME O RECIBO Nº
C6.AB.C4.5C.66.88.BF.AA.6A.27.38.EF.EB.C5.65.2F.27.EB.83.4B.-8
C) A SOCIEDADE NÃO POSSUI CONSELHO FISCAL INSTALADO
(D) A SOCIEDADE NÃO POSSUI AUDITORIA

TUCUMÃ-PA, 02/05/2024.

HALEX SANDER APARECIDO NETO LIMA
SOCIO:ADMINISTRADOR
RG :019725333-74
CPF:699.656.092-68

AMARILDO DOS SANTOS CARVALHO
Reg.CRC SP-164001/O-4 T-PA
RG:11184205 ORG EXP:SSP/SP
CPF: 052.321.748-00

http://assinador.pscs.com.br/assinadorweb/autenticacao?chave1=89tZ6wrb3G-YbSVtGydgjw&chave2=K72jyVYD1IDmUwx_BDMXow
ASSINADO DIGITALMENTE POR: 05232174800-AMARILDO DOS SANTOS CARVALHO|69965609268-HALEX SANDER APARECIDO NETO LIMA

02/05/2024

GOVERNO DO ESTADO DO PARÁ
Certifico o Registro em 02/05/2024
Arquivamento 20000953315 de 02/05/2024 Protocolo 246399716 de 02/05/2024 NIRE 15201462870
Nome da empresa APARECIDA MATERIAIS DE CONSTRUÇÃO LTDA
Este documento pode ser verificado em http://regin.jucepa.pa.gov.br/autenticacaodocumentos/autenticacao.aspx
Chancela 50722734311704

DEMONSTRAÇÃO DO RESULTADO DO EXERCÍCIO EM 31/12/2023

		RECEITA BRUTA		
408	4.1.1.01.003	VENDA DE MERCADORIA	15.588.616,57	15.588.616,57
		DEDUÇÕES		
417	4.1.2.01.003	(-) DEVOLUÇÃO DE VE	(565.222,46)	
426	4.1.2.03.002	(-) ICMS	(1.505.624,58)	
428	4.1.2.03.004	(-) COFINS	(105.416,03)	
429	4.1.2.03.005	(-) PIS	(22.886,37)	(2.199.149,44)
		CMV		
470	5.1.3.01.001	CUSTOS DAS MERCADOR	(11.293.065,75)	(11.293.065,75)
		DESPESAS OPERACIONAIS		
279	3.1.1.02.006	INSS	(77.751,33)	
280	3.1.1.02.007	FGTS	(100.577,05)	
282	3.1.1.02.009	ASSISTÊNCIA MÉDICA	(12.564,03)	
995	3.2.1.01.013	IRRF	(7.179,96)	
312	3.2.1.04.001	FRETES E CARRETOS	(4.368,00)	
324	3.2.1.06.005	DEPRECIAÇÕES E AMOR	(146.760,91)	
349	3.2.2.03.004	IPVA	(5.190,72)	
354	3.2.2.04.001	ENERGIA ELÉTRICA	(2.301,45)	
355	3.2.2.04.002	ÁGUA E ESGOTO	(788,58)	
356	3.2.2.04.003	TELEFONE	(697,62)	
359	3.2.2.04.006	MATERIAL DE ESCRITÓ	(8.190,00)	
360	3.2.2.04.007	MATERIAL DE HIGIENE	(1.616,16)	
361	3.2.2.04.008	ASSISTÊNCIA CONTÁBI	(23.236,62)	
612	3.2.2.04.016	MATERIAL DE EXPEDIE	(127.254,48)	
615	3.2.2.04.018	DESPESAS COM CARTOR	(16.315,36)	
663	3.2.2.04.019	INTERNET	(500,00)	
292	3.2.2.04.021	COMBUSTÍVEL	(285.714,72)	
325	3.2.2.04.023	SERVIÇOS PRESTADOS	(100,00)	
313	3.2.2.04.025	MANUTENÇÃO DE VEÍCU	(67.936,61)	
318	3.2.2.04.026	REFEIÇÕES	(6.766,62)	
321	3.2.2.04.029	MANUTENÇÃO E REPARO	(29.948,55)	
746	3.2.2.04.030	INFORMÁTICA	(7.117,00)	
901	3.2.2.04.031	SIMPLES NACIONAL	(25.802,49)	
976	3.2.2.04.034	DESPESAS COM GÁS	(385,00)	
977	3.2.2.04.035	ALVARÁ	(1.372,05)	
979	3.2.2.04.037	SERVIÇOS PRESTADOS	(1.042.832,41)	
1054	3.2.2.04.041	DESPESA COM CARTAO	(6.761,98)	
1056	3.2.2.04.042	CONSULTAS E SERVIÇO	(707,67)	
1133	3.2.2.04.045	DESPESAS COM UNIFOR	(540,00)	
1257	3.2.2.04.051	DESPESAS COM LICENÇ	(156,00)	
368	3.2.2.05.001	JUROS PASSIVOS	(157,17)	(2.011.590,54)
		DESPESAS FINANCEIRAS		
350	3.2.2.03.005	TAXAS DIVERSAS	(262,14)	
727	3.2.2.03.009	IOF	(144,46)	
886	3.2.2.04.020	TARIFA BANCO DO BRA	(1.286,62)	
889	3.2.2.04.020	TARIFA BANCO SICRED	(5.953,49)	
1197	3.2.2.04.050	TARIFA BANCO SANTAN	(246,96)	(7.893,67)
		RECEITAS FINANCEIRAS		
434	4.1.5.01.006	DESCONTOS FINANCEIR	6.347,30	6.347,30
		DESPESAS NÃO OPERACIO		
632	3.3.1.06.002	BAIXA DE ESTOQUE PO	(47.245,25)	(47.245,25)
		PROVISÕES PARA IR E C		
993	3.2.1.01.011	IRPJ	(1.936,51)	

Sistema licenciado para FEEDBACK CONTABILIDADE E CONSULTORIA TRIBUTARIA EIRELI - ME

http://assinador.pscs.com.br/assinadorweb/autenticacao?chave1=89tZ6wrb3G-YbSVtGydgjw&chave2=K72jyVYD1IDmUwx_BDMXow
ASSINADO DIGITALMENTE POR: 05232174800-AMARILDO DOS SANTOS CARVALHO|69965609268-HALEX SANDER APARECIDO NETO LIMA

02/05/2024

GOVERNO DO ESTADO DO PARÁ

Certifico o Registro em 02/05/2024
Arquivamento 20000953315 de 02/05/2024 Protocolo 246399716 de 02/05/2024 NIRE 15201462870
Nome da empresa APARECIDA MATERIAIS DE CONSTRUÇÃO LTDA
Este documento pode ser verificado em http://regin.jucepa.pa.gov.br/autenticacaodocumentos/autenticacao.aspx
Chancela 50722734311704

DEMONSTRAÇÃO DO RESULTADO DO EXERCÍCIO EM 31/12/2023

	PROVISÕES PARA IR E C		
994 3.2.1.01.012	CSLL	(1.161,90)	(3.098,41)
	LUCRO LÍQUIDO DO EXERCÍCIO		32.920,81

A)SOB AS PENAS DA LEI, DECLARAMOS QUE AS INFORMÇÕES AQUI CONTIDAS SÃO VERDADEIRAS E NOS RESPONSABILIZAMOS POR ELA
(B) AS INFORMAÇÕES FORAM EXTRAIDAS DA ESCRITURAÇÃO SPED CONTÁBIL DIGITAL LIVRO N° 5 CONFORME O RECIBO N° C6.AB.C4.5C.66.88.BF.AA.6A.27.38.EF.EB.C5.65.2F.27.EB.83.4B.-8
C) A SOCIEDADE NÃO POSSUI CONSELHO FISCAL INSTALADO
(D) A SOCIEDADE NÃO POSSUI AUDITORIA

TUCUMÃ-PA, 02/05/2024.

HALEX SANDER APARECIDO NETO LIMA
SOCIO:ADMINISTRADOR
RG :019725333-74
CPF:699.656.092-68

AMARILDO DOS SANTOS CARVALHO
Reg.CRC SP-164001/O-4 T-PA
RG:11184205 ORG EXP:SSP/SP
CPF: 052.321.748-00

http://assinador.pscs.com.br/assinadorweb/autenticacao?chave1=89tZ6wrb3G-YbSVtGydgjw&chave2=K72jyVYD1IDmUwx_BDMXow
ASSINADO DIGITALMENTE POR: 05232174800-AMARILDO DOS SANTOS CARVALHO|69965609268-HALEX SANDER APARECIDO NETO LIMA

Sistema licenciado para FEEDBACK CONTABILIDADE E CONSULTORIA TRIBUTARIA EIRELI - ME

02/05/2024

GOVERNO DO ESTADO DO PARÁ

Certifico o Registro em 02/05/2024
Arquivamento 20000953315 de 02/05/2024 Protocolo 246399716 de 02/05/2024 NIRE 15201462870
Nome da empresa APARECIDA MATERIAIS DE CONSTRUÇÃO LTDA
Este documento pode ser verificado em http://regin.jucepa.pa.gov.br/autenticacaodocumentos/autenticacao.aspx
Chancela 50722734311704

FeedbacK
Consultoria Empresarial e Tributária

APARECIDA MATERIAIS DE CONSTRUCAO LTDA
11.325.576/0001-45
INDICES DE LIQUIDEZ ANO 2023

LIQUIDEZ GERAL: ATIVO CIRCULANTE+REALIZAVEL À LONGO PRAZO / PASSIVO CIRCULANTE + EXIGÍVEL LONGO PRAZO

LIQUIDEZ GERAL:	**12.830.682,38** / 2.718.930,49	165.531,00	=	12.996.213,38 / 2.718.930,49	IG	4,78

LIQUIDEZ CORRENTE: ATIVO CIRCULANTE / PASSIVO CIRCULANTE

LIQUIDEZ CORRENTE:	**12.830.682,38** / 2.718.930,49		=		LC	4,72

LIQUIDEZ SECA : ATIVO CIRCULANTE - ESTOQUE / PASSIVO CIRCULANTE

LIQUIDEZ SECA :	**12.830.682,38** / 2.718.930,49	9.907.884,71	=	2.922.797,67 / 2.718.930,49	LS	1,07

ATIVO TOTAL / PASSIVO CIRCULANTE + EXIGIVEL A LONGO PRAZO

	16.352.840,50 / 2.718.930,49	-	=	16.352.840,50 / 2.718.930,49	SG	6,01

PL/AT

13.633.910,01 / **16.352.840,50**	C	0,83

TUCUMÃ-PA, 02/05/2024.

AMARILDO DOS SANTOS CARVALHO
CRC:164.001-OPA
CPF: 052.321.748-00

http://assinador.pscs.com.br/assinadorweb/autenticacao?chave1=89tZ6wrb3G-YbSVtGydgjw&chave2=K72jyVYD1IDmUwx_BDMXow
ASSINADO DIGITALMENTE POR: 05232174800-AMARILDO DOS SANTOS CARVALHO|69965609268-HALEX SANDER APARECIDO NETO LIMA

GOVERNO DO ESTADO DO PARÁ
Certifico o Registro em 02/05/2024
Arquivamento 20000953315 de 02/05/2024 Protocolo 246399716 de 02/05/2024 NIRE 15201462870
Nome da empresa APARECIDA MATERIAIS DE CONSTRUÇÃO LTDA
Este documento pode ser verificado em http://regin.jucepa.pa.gov.br/autenticacaodocumentos/autenticacao.aspx
Chancela 50722734311704

JUCEPA
JUNTA COMERCIAL DO ESTADO DO PARÁ

246399716

TERMO DE AUTENTICAÇÃO

NOME DA EMPRESA	**APARECIDA MATERIAIS DE CONSTRUÇÃO LTDA**
PROTOCOLO	**246399716 - 02/05/2024**
ATO	**223 - BALANÇO**
EVENTO	**223 - BALANCO**

MATRIZ

NIRE 15201462870
CNPJ 11.325.576/0001-45
CERTIFICO O REGISTRO EM 02/05/2024
SOB N: 20000953315

REPRESENTANTES QUE ASSINARAM DIGITALMENTE

Cpf: 05232174800 - AMARILDO DOS SANTOS CARVALHO - Assinado em 02/05/2024 às 09:31:53
Cpf: 69965609268 - HALEX SANDER APARECIDO NETO LIMA - Assinado em 02/05/2024 às 09:32:39

Marcelo A. P. Cebolão

02/05/2024

GOVERNO DO ESTADO DO PARÁ

Certifico o Registro em 02/05/2024
Arquivamento 20000953315 de 02/05/2024 Protocolo 246399716 de 02/05/2024 NIRE 15201462870
Nome da empresa APARECIDA MATERIAIS DE CONSTRUÇÃO LTDA
Este documento pode ser verificado em http://regin.jucepa.pa.gov.br/autenticacaodocumentos/autenticacao.aspx
Chancela 50722734311704

CRCPA
CONSELHO REGIONAL DE CONTABILIDADE DO PARÁ

CONSELHO REGIONAL DE CONTABILIDADE DO ESTADO DO PARÁ
CERTIDÃO DE HABILITAÇÃO PROFISSIONAL

O CONSELHO REGIONAL DE CONTABILIDADE DO ESTADO DO PARÁ certifica que o(a) profissional identificado(a) no presente documento encontra-se habilitado para o exercício da profissão contábil.

IDENTIFICAÇÃO DO REGISTRO

NOME..... : AMARILDO DOS SANTOS CARVALHO
REGISTRO..... : SP-164001/O-4 T-PA
CATEGORIA..... : CONTADOR
CPF..... : ***.321.748-**

A falsificação deste documento constitui-se em crime previsto no Código Penal Brasileiro, sujeitando o autor à respectiva ação penal.

Emissão: PARÁ, 23/04/2024 as 17:06:18.
Válido até: 22/07/2024.
Código de Controle: 208898.

Para verificar a autenticidade deste documento consulte o site do CRCPA.

TERMOS DE ABERTURA E ENCERRAMENTO

Entidade:	APARECIDA MATERIAIS DE CONSTRUCAO LTDA		
Período da Escrituração:	01/01/2023 a 31/12/2023	CNPJ:	11.325.576/0001-45
Número de Ordem do Livro:	5		

TERMO DE ABERTURA

Nome Empresarial	APARECIDA MATERIAIS DE CONSTRUCAO LTDA
NIRE	15201462870
CNPJ	11.325.576/0001-45
Número de Ordem	5
Natureza do Livro	Livro Diário
Município	TUCUMA
Data do arquivamento dos atos constitutivos	20/10/2009
Data de arquivamento do ato de conversão de sociedade simples em sociedade empresária	
Data de encerramento do exercício social	31/12/2023
Quantidade total de linhas do arquivo digital	63997

TERMO DE ENCERRAMENTO

Nome Empresarial	APARECIDA MATERIAIS DE CONSTRUCAO LTDA
Natureza do Livro	Livro Diário
Número de ordem	5
Quantidade total de linhas do arquivo digital	63997
Data de inicio	01/01/2023
Data de término	31/12/2023

Este documento é parte integrante de escrituração cuja autenticação se comprova pelo recibo de número C6.AB.C4.5C.66.88.BF.AA.6A.27.38.EF.EB.C5.65.2F.27.EB.83.4B-8, nos termos do Decreto nº 8.683/2016.

Este relatório foi gerado pelo Sistema Público de Escrituração Digital – Sped

MINISTÉRIO DA FAZENDA
SECRETARIA DA RECEITA FEDERAL DO BRASIL
SISTEMA PÚBLICO DE ESCRITURAÇÃO DIGITAL – Sped Versão: 10.2.0

RECIBO DE ENTREGA DE ESCRITURAÇÃO CONTÁBIL DIGITAL

IDENTIFICAÇÃO DO TITULAR DA ESCRITURAÇÃO

NIRE	CNPJ	
15201462870	11.325.576/0001-45	

NOME EMPRESARIAL
APARECIDA MATERIAIS DE CONSTRUCAO LTDA

IDENTIFICAÇÃO DA ESCRITURAÇÃO

FORMA DA ESCRITURAÇÃO CONTÁBIL	PERÍODO DA ESCRITURAÇÃO
Livro Diário (Completo - sem escrituração Auxiliar)	01/01/2023 a 31/12/2023
NATUREZA DO LIVRO	**NÚMERO DO LIVRO**
Livro Diário	5

IDENTIFICAÇÃO DO ARQUIVO (HASH)
C6.AB.C4.5C.66.88.BF.AA.6A.27.38.EF.EB.C5.65.2F.27.EB.83.4B

ESTE LIVRO FOI ASSINADO COM OS SEGUINTES CERTIFICADOS DIGITAIS:

QUALIFICAÇÃO DO SIGNATARIO	CPF/CNPJ	NOME	Nº SÉRIE DO CERTIFICADO	VALIDADE	RESPONSÁVEL LEGAL
Contador	05232174800	AMARILDO DOS SANTOS CARVALHO:0523217480	577395776583853582 1	03/10/2023 a 02/10/2024	Não
Procurador	05232174800	AMARILDO DOS SANTOS CARVALHO:0523217480	577395776583853582 1	03/10/2023 a 02/10/2024	Sim

NÚMERO DO RECIBO:

C6.AB.C4.5C.66.88.BF.AA.6A.27.38.EF
.EB.C5.65.2F.27.EB.83.4B-8

Escrituração recebida via Internet
pelo Agente Receptor SERPRO

em 01/05/2024 às 12:40:06

48.7B.C1.62.26.C2.07.31
BB.0D.F1.DB.D8.48.DA.66

Considera-se autenticado o livro contábil a que se refere este recibo, dispensando-se a autenticação de que trata o art. 39 da Lei nº 8.934/1994. Este recibo comprova a autenticação.

BASE LEGAL: Decreto nº 1.800/1996, com a alteração do Decreto nº 8.683/2016, e arts. 39, 39-A, 39-B da Lei nº 8.934/1994 com a alteração da Lei Complementar nº 1247/2014.

SERVIÇO GRATUITO

GOVERNO DO ESTADO DO PARÁ
SECRETARIA DE ESTADO DA FAZENDA

CERTIDAO DE REGULARIDADE DE NATUREZA TRIBUTÁRIA

Nome: APARECIDA MATERIAIS DE CONSTRUCAO LTDA
Inscrição Estadual: 15.292.937-1
CNPJ: 11.325.576/0001-45

Ressalvado o direito de a Fazenda Pública Estadual cobrar e inscrever quaisquer dívidas de responsabilidade do sujeito passivo acima identificado que vierem a ser apuradas, é certificado que **CONSTAM**, até a presente data, pendências em seu nome, cuja exigibilidade está suspensa, relativamente aos débitos administrados pela Secretaria Executiva de Estado da Fazenda, de natureza tributária, incritos ou não na Dívida Ativa.

A presente Certidão, emitida nos termos do Decreto n.º 2.473, de 29 de setembro de 2006 , e da Instrução Normativa n.º 0019, de 5 de Outubro de 2006, tem os mesmos efeitos da Certidão Negativa e somente produzirá efeitos após a confirmação de sua autenticidade, pela Internet, no Portal de Serviço da Secretaria Executiva de Estado da Fazenda no endereço eletrônico www.sefa.pa.gov.br.

Emitida às: 08:40:10 do dia 08/11/2024
Válida até: 07/05/2025
Número da Certidão: 702024081964785-3
Código de Controle de Autenticidade: D27A76C1.77126CCA.48EAA3F1.B1C4E97D

Observação:

- Nos termos da legislação pertinente a presente Certidão poderá, independente de notificação prévia, ser cassada quando, dentro do período de validade forem verificadas as hipóteses previstas no art. 6° da Instrução Normativa n.º 0019, de 5 de Outubro de 2006, como também em decorrência da suspensão de medida liminar.

- A cassação da certidão será efetuada de ofício, devendo ser dada a publicidade do fato por meio de consulta pública no endereço eletrônico www.sefa.pa.gov.br.

Válida em todo território paraense.
SERVIÇO GRATUITO

SERVIÇO GRATUITO

GOVERNO DO ESTADO DO PARÁ
SECRETARIA DE ESTADO DA FAZENDA

CERTIDAO NEGATIVA DE NATUREZA NÃO TRIBUTÁRIA

Nome: APARECIDA MATERIAIS DE CONSTRUCAO LTDA
Inscrição Estadual: 15.292.937-1
CNPJ: 11.325.576/0001-45

Ressalvado o direito de a Fazenda Pública Estadual cobrar e inscrever quaisquer dívidas de responsabilidade do sujeito passivo acima identificado que vierem a ser apuradas, é certificado que **NÃO CONSTAM**, até a presente data, pendências em seu nome, relativamente aos débitos administrados pela Secretaria Executiva de Estado da Fazenda, de natureza não tributária, incritos na Dívida Ativa.

A presente Certidão, emitida nos termos do Decreto n.º 2.473, de 29 de setembro de 2006 , e da Instrução Normativa n.º 0019, de 5 de Outubro de 2006, somente produzirá efeitos após a confirmação de sua autenticidade, pela Internet, no Portal de Serviço da Secretaria Executiva de Estado da Fazenda no endereço eletrônico www.sefa.pa.gov.br.

Emitida às: 08:40:10 do dia 08/11/2024
Válida até: 07/05/2025
Número da Certidão: 702024081964786-1
Código de Controle de Autenticidade: 42AB2455.4942D6E6.7DA17585.69F2A7BA

Observação:

- Nos termos da legislação pertinente a presente Certidão poderá, independente de notificação prévia, ser cassada quando, dentro do período de validade forem verificadas as hipóteses previstas no art. 9° da Instrução Normativa n.° 0019, de 5 de Outubro de 2006, como também em decorrência da suspensão de medida liminar.

- A cassação da certidão será efetuada de ofício, devendo ser dada a publicidade do fato por meio de consulta pública no endereço eletrônico www.sefa.pa.gov.br.

Válida em todo território paraense.
SERVIÇO GRATUITO

SERVIÇO GRATUITO

GOVERNO DO ESTADO DO PARÁ
SECRETARIA DE ESTADO DA FAZENDA

CERTIDAO DE REGULARIDADE DE NATUREZA TRIBUTÁRIA

Nome: APARECIDA MATERIAIS DE CONSTRUCAO LTDA
Inscrição Estadual: 15.292.937-1
CNPJ: 11.325.576/0001-45

Ressalvado o direito de a Fazenda Pública Estadual cobrar e inscrever quaisquer dívidas de responsabilidade do sujeito passivo acima identificado que vierem a ser apuradas, é certificado que **CONSTAM**, até a presente data, pendências em seu nome, cuja exigibilidade está suspensa, relativamente aos débitos administrados pela Secretaria Executiva de Estado da Fazenda, de natureza tributária, incritos ou não na Dívida Ativa.

A presente Certidão, emitida nos termos do Decreto n.º 2.473, de 29 de setembro de 2006 , e da Instrução Normativa n.º 0019, de 5 de Outubro de 2006, tem os mesmos efeitos da Certidão Negativa e somente produzirá efeitos após a confirmação de sua autenticidade, pela Internet, no Portal de Serviço da Secretaria Executiva de Estado da Fazenda no endereço eletrônico www.sefa.pa.gov.br.

Emitida às: 08:33:15 do dia 02/09/2024
Válida até: 01/03/2025
Número da Certidão: 702024081455329-0
Código de Controle de Autenticidade:
650EB25F.51CF9896.38DDB3A7.A4FB5C55

Observação:

- Nos termos da legislação pertinente a presente Certidão poderá, independente de notificação prévia, ser cassada quando, dentro do período de validade forem verificadas as hipóteses previstas no art. 6° da Instrução Normativa n.º 0019, de 5 de Outubro de 2006, como também em decorrência da suspensão de medida liminar.

- A cassação da certidão será efetuada de ofício, devendo ser dada a publicidade do fato por meio de consulta pública no endereço eletrônico www.sefa.pa.gov.br.

Válida em todo território paraense.

SERVIÇO GRATUITO

SERVIÇO GRATUITO

GOVERNO DO ESTADO DO PARÁ
SECRETARIA DE ESTADO DA FAZENDA

CERTIDAO NEGATIVA DE NATUREZA NÃO TRIBUTÁRIA

Nome: APARECIDA MATERIAIS DE CONSTRUCAO LTDA
Inscrição Estadual: 15.292.937-1
CNPJ: 11.325.576/0001-45

Ressalvado o direito de a Fazenda Pública Estadual cobrar e inscrever quaisquer dívidas de responsabilidade do sujeito passivo acima identificado que vierem a ser apuradas, é certificado que **NÃO CONSTAM**, até a presente data, pendências em seu nome, relativamente aos débitos administrados pela Secretaria Executiva de Estado da Fazenda, de natureza não tributária, incritos na Dívida Ativa.

A presente Certidão, emitida nos termos do Decreto n.º 2.473, de 29 de setembro de 2006 , e da Instrução Normativa n.º 0019, de 5 de Outubro de 2006, somente produzirá efeitos após a confirmação de sua autenticidade, pela Internet, no Portal de Serviço da Secretaria Executiva de Estado da Fazenda no endereço eletrônico www.sefa.pa.gov.br.

Emitida às: 08:33:15 do dia 02/09/2024
Válida até: 01/03/2025
Número da Certidão: 702024081455330-3
Código de Controle de Autenticidade:
74F7A4BF.A6A31F5A.6D9007EF.1E936702

Observação:

- Nos termos da legislação pertinente a presente Certidão poderá, independente de notificação prévia, ser cassada quando, dentro do período de validade forem verificadas as hipóteses previstas no art. 9° da Instrução Normativa n.° 0019, de 5 de Outubro de 2006, como também em decorrência da suspensão de medida liminar.

- A cassação da certidão será efetuada de ofício, devendo ser dada a publicidade do fato por meio de consulta pública no endereço eletrônico www.sefa.pa.gov.br.

Válida em todo território paraense.

SERVIÇO GRATUITO

PODER JUDICIÁRIO

TRIBUNAL DE JUSTIÇA DO ESTADO DO PARÁ

CERTIDÃO JUDICIAL CÍVEL NEGATIVA

Certifico, que a requerimento da parte interessada, revendo os registros de distribuição, de 1º de janeiro de 1980, até a presente data, em face de APARECIDA MATERIAIS DE CONSTRUÇÃO LTDA, CNPJ 11.325.576/0001-45, residente em AV. INDUSTRIAL, 682, SETOR INDUSTRIAL, TUCUMÃ-PA, NADA CONSTA na Justiça Estadual de 1º grau, 2º grau e nos Juizados Especiais do Estado do Pará, referente a AÇÕES CÍVEIS em que é parte como requerido(a).

Observações:

1. Certidão expedida gratuitamente, através da Central de Distribuição deste Fórum.
2. A informação do nº do CPF ou CNPJ acima é de responsabilidade do solicitante da certidão, devendo a titularidade ser conferida pelo interessado e destinatário, sob pena de incorrer na prática dos atos típicos previstos nos arts. 299 § 1º, art.301 e 304 do Código Penal Brasileiro.
3. A autenticidade desta certidão poderá ser confirmada na página do Tribunal de Justiça do Estado do Pará(www.tjpa.jus.br), no menu de consultas.
4. Este documento é válido somente por 90(noventa) dias.
5. A autenticidade poderá ser efetivada, no máximo, até 90(noventa) dias após sua expedição.

quarta-feira, 6 novembro, 2024

MANOEL VARGAS LUCINDO
CENTRAL DE DISTRIBUIÇÃO DE TUCUMA
COMARCA DE TUCUMÃ

As informações contidas nesta Certidão referem-se a existência de Ações de Execução Fiscal, Municipal ou Estadual, Execução patrimonial, Falência e recuperação Judicial(Concordata), Civel e Comercial, Familia, Interdição/Tutela/Curatela, Inventário e etc...

Certidão em conformidade com o provimento 19/2009 - CJRMB, que institui certidão única para feitos cíveis.
Certidão expedida gratuitamente em : 06/11/2024 09:13:18
CONTROLE: 11060911794533 Está certidão é emitida apenas para pessoas com maior idade civil.
Válida até 04/02/2025 00:00:00 *Libra (manoel.lucindo)*
Comprovação de autenticidade da certidão no site http://www.tjpa.jus.br
Esta certidão tem efeito de certidão negativa para processos de Falência, concordata(ainda remanescentes) ou recuperação judicial.

MINISTÉRIO DA FAZENDA
Secretaria da Receita Federal do Brasil
Procuradoria-Geral da Fazenda Nacional

CERTIDÃO POSITIVA COM EFEITOS DE NEGATIVA DE DÉBITOS RELATIVOS AOS TRIBUTOS FEDERAIS E À DÍVIDA ATIVA DA UNIÃO

Nome: APARECIDA MATERIAIS DE CONSTRUCAO LTDA
CNPJ: 11.325.576/0001-45

Ressalvado o direito de a Fazenda Nacional cobrar e inscrever quaisquer dívidas de responsabilidade do sujeito passivo acima identificado que vierem a ser apuradas, é certificado que:

1. constam débitos administrados pela Secretaria da Receita Federal do Brasil (RFB) com exigibilidade suspensa nos termos do art. 151 da Lei nº 5.172, de 25 de outubro de 1966 - Código Tributário Nacional (CTN), ou objeto de decisão judicial que determina sua desconsideração para fins de certificação da regularidade fiscal, ou ainda não vencidos; e

2. não constam inscrições em Dívida Ativa da União (DAU) na Procuradoria-Geral da Fazenda Nacional (PGFN).

Conforme disposto nos arts. 205 e 206 do CTN, este documento tem os mesmos efeitos da certidão negativa.

Esta certidão é válida para o estabelecimento matriz e suas filiais e, no caso de ente federativo, para todos os órgãos e fundos públicos da administração direta a ele vinculados. Refere-se à situação do sujeito passivo no âmbito da RFB e da PGFN e abrange inclusive as contribuições sociais previstas nas alíneas 'a' a 'd' do parágrafo único do art. 11 da Lei nº 8.212, de 24 de julho de 1991.

A aceitação desta certidão está condicionada à verificação de sua autenticidade na Internet, nos endereços <http://rfb.gov.br> ou <http://www.pgfn.gov.br>.

Certidão emitida gratuitamente com base na Portaria Conjunta RFB/PGFN nº 1.751, de 2/10/2014.
Emitida às 09:01:27 do dia 06/11/2024 <hora e data de Brasília>.
Válida até 05/05/2025.
Código de controle da certidão: **B985.5B5C.51AB.5C57**
Qualquer rasura ou emenda invalidará este documento.

Voltar Imprimir

CAIXA ECONÔMICA FEDERAL

Certificado de Regularidade do FGTS - CRF

Inscrição: 11.325.576/0001-45

Razão Social: APARECIDA MAT DE CONSTRUCAO LTDA EPP

Endereço: AV DAS INDUSTRIAS 570 / INDUSTRIAL / TUCUMA / PA / 68385-000

A Caixa Econômica Federal, no uso da atribuição que lhe confere o Art. 7, da Lei 8.036, de 11 de maio de 1990, certifica que, nesta data, a empresa acima identificada encontra-se em situação regular perante o Fundo de Garantia do Tempo de Servico - FGTS.

O presente Certificado não servirá de prova contra cobrança de quaisquer débitos referentes a contribuições e/ou encargos devidos, decorrentes das obrigações com o FGTS.

Validade:20/10/2024 a 18/11/2024

Certificação Número: 2024102002541989467745

Informação obtida em 06/11/2024 10:13:21

A utilização deste Certificado para os fins previstos em Lei esta condicionada a verificação de autenticidade no site da Caixa: **www.caixa.gov.br**

PREFEITURA MUNICIPAL DE TUCUMÃ

P.M. TUCUMÃ
RUA CANAVIAL, Nº S/N - MORUMBI
CNPJ: 22981088000102

CERTIDÃO NEGATIVA DE DÉBITOS E REGULARIDADE FISCAL

GLEICIANE FERREIRA DE MORAIS, SEC. DA FAZENDA DECRETO Nº 010/2021 da prefeitura Municipal de TUCUMÃ, a requerimento da pessoa interessada APARECIDA MATERIAIS DE CONSTRUÇÃO LTDA, CERTIFICA, para os fins que se fizerem necessários, que a pessoa jurídica/física a seguir referenciada não registra débitos tributários e mobiliários com os cofres públicos municípais até a presente data, tendo a presente CERTIDÃO validade até o dia 06/12/2024, ressalvado o direito da Fazenda Municipal de exigir o recolhimento de débitos, tributários ou não, constituidos anteriormente a esta data mesmo durante a vigência desse prazo.

Cadastro:	**000002920**		Inscrição Municipal: **000002455**
Contribuinte:	**APARECIDA MATERIAIS DE CONSTRUÇÃO LTDA**		CPF/CNPJ: **11325576000145**
Nome Fantasia:			
Endereço:	**RUA AV. DAS INDUSTRIAS, 682**		Complem: **st 1, QD 13, LT:**
Bairro:	**RODOVIARIO**		
Cidade:	**TUCUMÃ - PA**		CEP: **68385000**
Inscrição Est.:	**152929371**	Data de Abertura: **29/05/2013**	Data de Encerramento: **0**
Atividade:	**Comércio varejista de materiais de construção em geral - 1.452,18 m²**		

Emissão: **06/11/2024 09:21:43** Validade: **06/12/2024** Usuário: **GLEICY**

Número/Controle da Certidão: **5D0224F68994DEC8**

Gleiciane Ferreira de Morais
Secretária Municipal
da Fazenda
(01/01/2021)
Decreto Nº 010/2021

GLEICIANE FERREIRA DE MORAIS
SEC. DA FAZENDA DECRETO Nº 010/2021
Responsável

PODER JUDICIÁRIO
JUSTIÇA DO TRABALHO

CERTIDÃO NEGATIVA DE DÉBITOS TRABALHISTAS

Nome: APARECIDA MATERIAIS DE CONSTRUCAO LTDA (MATRIZ E FILIAIS)
CNPJ: 11.325.576/0001-45
Certidão nº: 76952410/2024
Expedição: 06/11/2024, às 10:14:11
Validade: 05/05/2025 - 180 (cento e oitenta) dias, contados da data de sua expedição.

Certifica-se que **APARECIDA MATERIAIS DE CONSTRUCAO LTDA (MATRIZ E FILIAIS)**, inscrito(a) no CNPJ sob o nº **11.325.576/0001-45**, **NÃO CONSTA** como inadimplente no Banco Nacional de Devedores Trabalhistas.
Certidão emitida com base nos arts. 642-A e 883-A da Consolidação das Leis do Trabalho, acrescentados pelas Leis ns.° 12.440/2011 e 13.467/2017, e no Ato 01/2022 da CGJT, de 21 de janeiro de 2022.
Os dados constantes desta Certidão são de responsabilidade dos Tribunais do Trabalho.
No caso de pessoa jurídica, a Certidão atesta a empresa em relação a todos os seus estabelecimentos, agências ou filiais.
A aceitação desta certidão condiciona-se à verificação de sua autenticidade no portal do Tribunal Superior do Trabalho na Internet (http://www.tst.jus.br).
Certidão emitida gratuitamente.

INFORMAÇÃO IMPORTANTE
Do Banco Nacional de Devedores Trabalhistas constam os dados necessários à identificação das pessoas naturais e jurídicas inadimplentes perante a Justiça do Trabalho quanto às obrigações estabelecidas em sentença condenatória transitada em julgado ou em acordos judiciais trabalhistas, inclusive no concernente aos recolhimentos previdenciários, a honorários, a custas, a emolumentos ou a recolhimentos determinados em lei; ou decorrentes de execução de acordos firmados perante o Ministério Público do Trabalho, Comissão de Conciliação Prévia ou demais títulos que, por disposição legal, contiver força executiva.

REPÚBLICA FEDERATIVA DO BRASIL

CADASTRO NACIONAL DA PESSOA JURÍDICA

NÚMERO DE INSCRIÇÃO	COMPROVANTE DE INSCRIÇÃO E DE SITUAÇÃO CADASTRAL	DATA DE ABERTURA
11.325.576/0001-45 **MATRIZ**		**18/11/2009**

NOME EMPRESARIAL
APARECIDA MATERIAIS DE CONSTRUCAO LTDA

TÍTULO DO ESTABELECIMENTO (NOME DE FANTASIA)
N. SRA. APARECIDA MATERIAIS DE CONSTRUCAO

PORTE
EPP

CÓDIGO E DESCRIÇÃO DA ATIVIDADE ECONÔMICA PRINCIPAL
47.44-0-99 - Comércio varejista de materiais de construção em geral

CÓDIGO E DESCRIÇÃO DAS ATIVIDADES ECONÔMICAS SECUNDÁRIAS
46.79-6-99 - Comércio atacadista de materiais de construção em geral
47.41-5-00 - Comércio varejista de tintas e materiais para pintura
47.42-3-00 - Comércio varejista de material elétrico
47.44-0-01 - Comércio varejista de ferragens e ferramentas
47.44-0-03 - Comércio varejista de materiais hidráulicos
47.44-0-04 - Comércio varejista de cal, areia, pedra britada, tijolos e telhas
49.30-2-02 - Transporte rodoviário de carga, exceto produtos perigosos e mudanças, intermunicipal, interestadual e internacional

CÓDIGO E DESCRIÇÃO DA NATUREZA JURÍDICA
206-2 - Sociedade Empresária Limitada

LOGRADOURO
AV INDUSTRIAL

NÚMERO
682

COMPLEMENTO
****

CEP
68.385-000

BAIRRO/DISTRITO
SETOR INDUSTRIAL

MUNICÍPIO
TUCUMA

UF
PA

ENDEREÇO ELETRÔNICO
FEEDBACK.FISCAL@GMAIL.COM

TELEFONE
(94) 3433-2155

ENTE FEDERATIVO RESPONSÁVEL (EFR)
*****

SITUAÇÃO CADASTRAL
ATIVA

DATA DA SITUAÇÃO CADASTRAL
18/11/2009

MOTIVO DE SITUAÇÃO CADASTRAL

SITUAÇÃO ESPECIAL
****

DATA DA SITUAÇÃO ESPECIAL
****

Aprovado pela Instrução Normativa RFB nº 2.119, de 06 de dezembro de 2022.

Emitido no dia **06/11/2024** às **07:44:08** (data e hora de Brasília).

Página: **1/1**

ALTERAÇÃO CONTRATUAL Nº 1 DA SOCIEDADE APARECIDA MATERIAIS DE CONSTRUÇÃO LTDA EPP

CNPJ nº 11.325.576/0001-45

SIRLEIA DE SOUSA SILVA LIMA nacionalidade BRASILEIRA, nascida em 12/05/1982, CASADA em COMUNHÃO PARCIAL DE BENS, EMPRESARIA, CPF nº 791.160.192-53, CARTEIRA DE IDENTIDADE nº 3989070 2.A VIA, órgão expedidor PC - PA, residente e domiciliado no(a) RUA RORAIMA, 1546, AEROPORTO, OURILÂNDIA DO NORTE, PA, CEP 68.390-000, BRASIL.

HALEX SANDER APARECIDO NETO LIMA nacionalidade BRASILEIRA, nascido em 15/04/1981, CASADO em COMUNHÃO PARCIAL DE BENS, EMPRESARIO, CPF nº 699.656.092-68, CARTEIRA NACIONAL DE HABILITAÇÃO nº 01972533374, órgão expedidor DETRAN - PA, residente e domiciliado no(a) RUA RORAIMA, 1546, AEROPORTO, OURILÂNDIA DO NORTE, PA, CEP 68.390-970, BRASIL.

LETICIA APARECIDA LIMA nacionalidade BRASILEIRA, nascida em 08/04/1983, SOLTEIRA, ODONTÓLOGA, CPF nº 713.808.842-68, CARTEIRA DE IDENTIDADE nº 309694, órgão expedidor SEJSP - TO, residente e domiciliado no(a) RUA RORAIMA, 1446, AEROPORTO, OURILÂNDIA DO NORTE, PA, CEP 68.390-000, BRASIL.

Sócios da Sociedade Limitada de nome empresarial APARECIDA MATERIAIS DE CONSTRUÇÃO LTDA EPP, registrada legalmente por contrato social devidamente arquivado nesta Junta Comercial do Estado do Pará, sob NIRE nº 15201462870, com sede Avenida das Industrias, 570 , Industrial Tucumã, PA, CEP 68.385-000, devidamente inscrita no Cadastro Nacional de Pessoa Jurídica/MF sob o nº 11.325.576/0001-45, deliberam de pleno e comum acordo ajustarem a presente alteração contratual, nos termos da Lei n° 10.406/ 2002, mediante as condições estabelecidas nas cláusulas seguintes:

QUADRO SOCIETÁRIO

CLÁUSULA PRIMEIRA. Retira-se da sociedade o sócio(a) SIRLEIA DE SOUSA SILVA LIMA, detentor de 500 (Quinhentos) quotas, no valor nominal de R$ 1,00 (Um Real) cada uma, correspondendo a R$ 500,00 (Quinhentos Reais).

CESSÃO E TRANSFERÊNCIA DE QUOTAS

CLÁUSULA SEGUNDA. O sócio(a) SIRLEIA DE SOUSA SILVA LIMA transfere o valor de R$500,00 (Quinhentos Reais) de suas quotas, direta e irrestritamente ao sócio LETICIA APARECIDA LIMA, dando plena, geral e irrevogável quitação.

Certifico e dou fé que a presente fotocópia, confere com o original que foi exibido nesta data pelo que autentico esta via.
22 MAR. 2021
Prefeitura Municipal de Ourilândia do Norte - PA

JUNTA COMERCIAL DO ESTADO DO PARÁ
Fls.
JUCEPA

Leticia Aparecida Lima

Sirleia de Sousa Silva Lima

ALTERAÇÃO CONTRATUAL Nº 1 DA SOCIEDADE APARECIDA MATERIAIS DE CONSTRUÇÃO LTDA EPP

CNPJ nº 11.325.576/0001-45

Após a cessão e transferência de quotas, e da retirada de sócio(a), fica assim distribuído:
HALEX SANDER APARECIDO NETO LIMA, com 33.000(Trinta e Três Mil) quotas, perfazendo um total de R$ 33.000,00 (Trinta e Três Mil Reais)
LETICIA APARECIDA LIMA, com 17.000(Dezessete Mil) quotas, perfazendo um total de R$ 17.000,00 (Dezessete Mil Reais)
Totalizando o valor de R$ 50.000,00 (Cinquenta Mil Reais).

DA ADMINISTRAÇÃO

CLÁUSULA TERCEIRA. A administração da sociedade caberá ISOLADAMENTE a(o) Sócio(a) HALEX SANDER APARECIDO NETO LIMA com os poderes e atribuições de representação ativa e passiva na sociedade, judicial e extrajudicialmente, podendo praticar todos os atos compreendidos no objeto social, sempre de interesse da sociedade, autorizado o uso do nome empresarial, vedado, no entanto, fazê-lo em atividades estranhas ao interesse social ou assumir obrigações seja em favor de qualquer dos cotistas ou de terceiros, bem como onerar ou alienar bens imóveis da sociedade, sem autorização do(s) outro(s) sócio(s).

DA DECLARAÇÃO DE DESIMPEDIMENTO

CLÁUSULA QUARTA. O(s) administrador(es) declara(m), sob as penas da lei, que não está impedido de exercer a administração da sociedade, por lei especial ou em virtude de condenação criminal, ou por se encontrar sob os efeitos dela, a pena que vede, ainda que temporariamente, o acesso a cargos públicos, ou por crime falimentar, de prevaricação, peita ou suborno, concussão, peculato ou contra a economia popular, contra o sistema financeiro nacional, contra normas de defesa da concorrência, contra as relações de consumo, fé pública ou propriedade.

DA RATIFICAÇÃO E FORO

CLÁUSULA QUINTA. O foro para o exercício e o cumprimento dos direitos e obrigações resultantes do contrato social permanece TUCUMÃ-PA.

CLÁUSULA SEXTA. As Cláusulas e condições estabelecidas em atos já arquivados e que não foram expressamente modificadas por esta alteração continuam em vigor.

E, por estarem assim justos e contratados, assinam este instrumento.

Certifico e dou fé que a presente fotocópia, confere com a original que me foi exibido nesta data pelo que autentico esta via.
22 MAR. 2021
Prefeitura Municipal de Ourilândia do Norte - PA

JUNTA COMERCIAL DO ESTADO DO PARÁ - JUCEPA - Fls.

Letícia Aparecida Lima

Sirleia de Sousa Silva Lima

ALTERAÇÃO CONTRATUAL Nº 1 DA SOCIEDADE APARECIDA MATERIAIS DE CONSTRUÇÃO LTDA EPP

CNPJ nº 11.325.576/0001-45

IJCUMÃ-PA, 5 de maio de 2017.

FIRMA RECONHECIDA

SIRLEIA DE SOUSA SILVA LIMA
CPF: 791.160.192-53

FIRMA RECONHECIDA

HALEX SANDER APARECIDO NETO LIMA
CPF: 699.656.092-68

FIRMA RECONHECIDA

LETICIA APARECIDA LIMA
CPF: 713.808.842-68

SERVIÇO DE NOTAS DE OURILÂNDIA DO NORTE - PA
CARLOS GOMES ARAÚJO BORGES – TABELIÃO E OFICIAL DE REGISTROS PÚBLICOS

RECONHECIMENTO nº 092051
Reconheço a assinatura por SEMELHANÇA de. (1)LETICIA APARECIDA LIMA
(2)SIRLEIA DE SOUSA SILVA LIMA
Emolumentos R$10,00 + selo R$ 0,90 -- Total R$10,90
Ourilândia do Norte - PA, 01 de agosto de 2017 Em test. da verdade

CLAUDIANE SILVA BORGES - Escrevente Autorizada

Av. Espírito Santo, 1433 - Bairro Novo Horizonte - Ourilândia do Norte - PA - CEP: 68390-000
Telefones: (94) 3434 1875/1320 - cartoriodeourilandia@hotmail.com

Tribunal de Justiça do Estado do Pará
Selo de Segurança
RECONHECIMENTO DE FIRMA
Serviço de Notas e Registros Públicos - Carlos G. Araújo Borges - Oficial e Tabelião
Serviço de Notas e Registros Públicos - Ourilândia do Norte - PA

SERVIÇO DE NOTAS DE OURILÂNDIA DO NORTE - PA
CARLOS GOMES ARAÚJO BORGES – TABELIÃO E OFICIAL DE REGISTROS PÚBLICOS

RECONHECIMENTO nº 092053
Reconheço a assinatura por AUTÊNTICA de. (3)HALEX SANDER APARECIDO NETO LIMA
Emolumentos R$ 5,00 + selo R$ 0,45 -- Total R$5,45
Ourilândia do Norte - PA, 01 de agosto de 2017. Em test. da verdade

CLAUDIANE SILVA BORGES - Escrevente Autorizada

Av. Espírito Santo, 1433 - Bairro Novo Horizonte - Ourilândia do Norte - PA - CEP: 68390-000
Telefones: (94) 3434 1875/1320 - cartoriodeourilandia@hotmail.com

Tribunal de Justiça do Estado do Pará
Selo de Segurança
RECONHECIMENTO DE FIRMA
Serviço de Notas e Registros Públicos - Carlos G. Araújo Borges - Oficial e Tabelião
Serviço de Notas e Registros Públicos - Ourilândia do Norte - PA

10.356.975/0001-00
SERVIÇOS DE NOTAS E REGISTROS PÚBLICOS
Av. Espírito Santo, 1433 - CEP 68390-000
Ourilândia do Norte - PA
E-mail: cartoriodeourilandia@hotmail.com
Tels.. (94) 3434-1875 / 3434-1320
Carlos Gomes Araujo Borges
Oficial e Tabelião
Heldyleia de Carvalho G. Santos
Substituta

Certifico e dou fé que a presente fotocópia, confere com a original que me foi exibido nesta data pelo que autentico esta ma.
22 MAR. 2021
Prefeitura Municipal de Ourilândia do Norte - PA

JUCEPA
JUNTA COMERCIAL DO ESTADO DO PARÁ
CERTIFICO O REGISTRO EM: 01/09/2017 SOB Nº: 20000534713
Protocolo: 17/674359-6, DE 01/09/2017
Empresa:15 2 0146287 0
APARECIDA MATERIAIS DE CONSTRUÇÃO LTDA EPP

MARCELO CEBOLÃO
SECRETÁRIO GERAL

JUNTA COMERCIAL DO ESTADO DO PARÁ - JUCEPA - Fls.

JUCEPA
JUNTA COMERCIAL DO ESTADO DO PARÁ

CONTRATO SOCIAL
POR TRANSFORMAÇÃO DE EMPRESÁRIO
APARECIDA MATERIAIS DE CONSTRUCAO LTDA EPP

SIRLEIA DE SOUSA SILVA LIMA, brasileira, casada sob o regime da comunhão parcial de bens, empresária, residente e domiciliada na cidade de Ourilândia no Norte-PA, na Rua Roraima nº 1546, Q. 10, Aeroporto, CEP 68390-000, filha de Divino Crispim da Silva e de Maria de Jesus de Sousa Silva, nascida no dia 12/05/1982, portadora da Cédula de Identidade RG. nº 3989070, 2ª Via, expedida pela PC/PA, e inscrição no CPF nº 791.160.192-53, empresária com sede na Avenida das Industrias nº 570, Industrial, em Tucumã-PA, CEP 68385-000, inscrita na Junta Comercial do Estado do Pará sob o **NIRE 15101530237** e no **CNPJ sob nº 11.325.576/0001-45**, fazendo uso do que permite o § 3º do art. 968 da Lei nº 10.406/2002, com a redação alterada pelo art. 10 da Lei Complementar nº 128/2008, ora transforma se registro de **EMPRESÁRIO** em **SOCIEDADE EMPRESÁRIA LIMITADA**, uma vez que admitiu como sócios: **HALEX SANDER APARECIDO NETO LIMA,** brasileiro, casado sob o regime da comunhão parcial de bens, empresário, residente e domiciliado na cidade de Ourilândia do Norte-PA, na Rua Roraima nº 1546, Aeroporto, CEP 68390-970, nascido no dia 15/04/1981 em Rio Maria-PA, filho de Aparecido Pereira Lima e de Maria Aparecida Neto Lima, portador da Cédula de Identidade RG nº 309.695, expedida pela SEJSP/TO e inscrição no CPF nº 699.656.092-68 e **LETICIA APARECIDA LIMA,** brasileira, solteira, odontóloga, residente e domiciliada na cidade de Ourilândia do Norte-PA, na Rua Roraima nº 1446, Aeroporto, CEP 68390-000, nascida no dia 08/04/1983 em Marabá-PA, filha de Aparecido Pereira Lima e de Maria Aparecida Lima, portadora da Cédula de Identidade RG nº 309.694, expedida pela SEJSP/TO e inscrição no CPF nº 713.808.842-68, ficando o acervo da empresária, no valor de R$ 50.000,00(cinquenta mil reais), à constituir o capital da Sociedade Empresária Limitada.

CLÁUSULA I - A sociedade usará o nome empresarial de: **APARECIDA MATERIAIS DE CONSTRUCAO LTDA EPP,** usando como nome de fantasia *N. SRA. APARECIDA MATERIAIS DE CONSTRUÇÃO*;

CLÁUSULA II - A sociedade tem sua sede na **Avenida das Indústrias nº 570, Industrial, em Tucumã-PA, CEP 68385-000,** podendo a qualquer tempo abrir ou fechar filial em qualquer ponto do território nacional;

CLÁUSULA III - O objeto da sociedade é:

CNAE	ATIVIDADE
4744099	Comércio varejista de materiais de construção
4741500	Comércio varejista de tintas e materiais para pintura
4742300	Comércio varejista de material elétrico
4744001	Comércio varejista de ferragens e ferramentas
4744003	Comércio varejista de materiais hidráulicos
4744004	Comércio varejista de cal, areia pedra britada, tijolos e telhas

Certifico e dou fé que a presente fotocópia, confere com a original que me foi exibido nesta data pelo que autentico esta via.
22 MAR. 2021
Prefeitura Municipal de Ourilândia do Norte - PA

Sirleia de Sousa Silva Lima

JUCEPA
JUNTA COMERCIAL DO ESTADO DO PARÁ

CLÁUSULA IV – A sócia SIRLEIA DE SOUSA SILVA LIMA, cede e transfere cotas de capital aos novos sócios ora admitidos da seguinte forma e proporção:

a) Ao sócio HALEX SANDER APARECIDO NETO LIMA, cede e transfere 33.000 (trinta e três mil) cotas, no valor de R$ 1,00 (um real) cada uma, totalizando R$ 33.000,00 (trinta e três mil reais),

b) A sócia LETICIA APARECIDA LIMA, cede e transfere 16.500 (dezesseis mil e quinhentas) cotas, no valor de 1,00 (um real) cada uma, totalizando R$ 16.500,00 (dezesseis mil e quinhentos reais);

Parágrafo único – De acordo com a presente cláusula, o capital social que é de R$ 50.000,00 (cinquenta mil reais), dividido em 50.000 (dez mil) cotas, no valor de R$ 1,00 (um real) cada uma, já totalmente integralizado em moeda corrente do país, fica distribuído entre os sócios como segue:

SÓCIO(A)	COTAS	%	TOTAL R$
Sirleia de Sousa Silva Lima	500	1,00%	R$500,00
Halex Sander Aparecido Neto Lima	33.000	66,00%	R$33.000,00
Leticia Aparecida Lima	16.500	33,00%	R$16.500,00
TOTAL.....	**50.000**	**100,00%**	**R$50.000,00**

CLÁUSULA V - A responsabilidade dos sócios é restrita ao valor de suas cotas, mas todos respondem solidariamente pela integralização do capital social;

CLÁUSULA VI – A participação de cada sócio nos lucros e nas perdas será proporcional à participação de cada um no Capital Social;

CLÁUSULA VII – As cotas são indivisíveis e não poderão ser cedidas ou transferidas a terceiros sem o consentimento dos outros sócios, a quem fica assegurado, em igualdade de condições e preço direito de preferência para a sua aquisição se postas à venda, formalizando, se realizada a cessão delas, a alteração contratual pertinente;

CLÁUSULA VIII - Caso um dos sócios queira retirar-se da sociedade, deverá notificar o outro, com antecedência mínima de 30 dias, e seus haveres lhe serão reembolsados na modalidade que se estabelece na Cláusula seguinte, a critério dos sócios remanescentes, que poderão optar por outro modo que favoreça o sócio retirante.

CLÁUSULA IX - A sociedade não se dissolverá pela morte ou interdição de sócio, continuando com os sócios supérstites e/ou herdeiros/sucessores do sócio falecido ou interdito, desde que maiores capazes, em todos os seus direitos e obrigações. Na impossibilidade de assim continuarem, os haveres do sócio falecido ou interdito serão apurados por balanço especialmente levantado para esse fim, sendo então pagos a seus herdeiros/sucessores em 12 (doze) parcelas mensais iguais e consecutivas, acrescidas de juros, à taxa de 6% (seis por cento) ao ano, mais atualização de moeda, de acordo com o indexador que corrigir as cadernetas de poupança, iniciando-se esses pagamentos trinta dias após a data do evento;

CLÁUSULA X - O prazo de duração da sociedade é por tempo indeterminado, **tendo iniciado suas atividades em 20/10/2009**;

Certifico e dou fé que a presente cópia confere com a original que me foi exibido nesta data pelo que autentico esta via.
22 MAR. 2021
Prefeitura Municipal de Ourilândia do Norte - PA

Sirleia de Sousa Silva Lima

JUCEPA
JUNTA COMERCIAL DO ESTADO DO PARÁ

CLÁUSULA XI – A administração da sociedade será exercida por **Halex Sander Aparecido Neto Lima**, *isoladamente*, o qual terá poderes que a lei confere a administração da sociedade, podendo para tanto praticar todos os atos e operações referentes ao objeto social, perante quaisquer órgãos e instituições, públicas ou privadas, respondendo, contudo para com a sociedade e perante terceiros, pelo excesso de mandato e dos atos que praticar com violação das leis e das condições estabelecidas no presente instrumento, ficando expressamente proibido a utilização da denominação social em negócios e assuntos estranhos aos interesses da sociedade, sob pena de nulidade para com esta. Poderá assumir também a representação ativa e passiva da sociedade, em juízo ou fora dele, inclusive a nomeação e constituição de procuradores;

CLÁUSULA XII – Somente os sócios no exercício de administração da sociedade terão direito a uma retirada mensal, a título de Pró-Labore, em valor a ser fixado na reunião anual para aprovação das contas do administrador, cabendo aos demais sócios, somente a participação nos resultados da empresa;

CLÁUSULA XIII – O administrador declara sob as penas da lei que não está impedido de exercer a administração da sociedade, por lei especial, ou em virtude de condenação criminal, ou por se encontrar sob os efeitos dela, à pena que vede, ainda que temporariamente, o acesso a cargos públicos, ou por crime falimentar, de prevaricação, peita ou suborno, concussão, peculato, ou contra a economia popular, contra o sistema financeiro nacional, contra as normas de defesa da concorrência, contra as relações de consumo, fé pública, ou a propriedade;

CLÁUSULA XIV – Ao término de cada exercício social, desde já definido em 31 de dezembro de cada ano, a administração prestará contas justificadas de sua administração, procedendo à elaboração do inventário, do balanço patrimonial e do balanço de resultado econômico, cabendo aos sócios, na proporção ou desproporção de suas cotas, os lucros ou perdas apurados;

Parágrafo Primeiro - A sociedade poderá efetuar mensalmente levantamento de balancetes contábeis para apuração de lucros ou prejuízos, sendo estes distribuídos ou suportados pelos sócios proporcional ou desproporcional as suas quotas.

Parágrafo Segundo - A critério dos sócios e no atendimento de interesses da própria sociedade, o total ou parte dos lucros poderão ser destinados à formação de Reservas de Lucros, na forma estabelecida pela Legislação em vigor, ou, então, permanecerem em Lucros Acumulados para futura destinação;

CLÁUSULA XV – Até o dia 30 de abril de cada ano os sócios deliberarão sobre as contas, referentes ao balanço apurado em 31 de dezembro, devendo marcar reunião especificamente para esse fim, mediante convocação de todos os sócios com no mínimo 30 (trinta) dias de antecedência, colocando à disposição dos sócios não administradores os documentos relativos às respectivas contas;

CLÁUSULA XVI - Fica eleito o Foro da Comarca de Tucumã-PA, em especial a Primeira Corte de Conciliação e Arbitragem da Comarca de Tucumã-PA, para dirimir quaisquer dúvidas que surgirem referentes a este instrumento;

Certifico e dou fé que esta cópia confere com a original que me foi exibido nesta data pelo que autentico esta via.
22 MAR. 2021
Prefeitura Municipal de Ourilândia do Norte - PA

Sirléia de Souza Silva Lima

JUCEPA
JUNTA COMERCIAL DO ESTADO DO PARÁ

E por se acharem em perfeito acordo, em tudo quanto neste instrumento particular foi lavrado, obrigam-se a cumprir o presente, assinando-o em três exemplares de igual teor, com a primeira via destinada ao registro e arquivamento na Junta Comercial do Estado.

Tucumã-PA, 18 de outubro de 2016.

REC

Letícia Aparecida Lima

Letícia Aparecida Lima

REC

Halex Sander Aparecido Neto Lima

REC

Sirléia Sousa Silva Lima

Sirléia de Sousa Silva Lima

SERVIÇO DE NOTAS DE OURILÂNDIA DO NORTE - PA
CARLOS GOMES ARAÚJO BORGES - TABELIÃO E OFICIAL DE REGISTROS PÚBLICOS
RECONHECIMENTO nº 079031
Reconheço a assinatura por SEMELHANÇA de: (1)SIRLEIA DE SOUSA SILVA LIMA, (2)LETICIA APARECIDA LIMA
Emolumentos R$ 9,20 + selo R$ 0,60 -- Total R$9,80
Ourilândia do Norte - PA, 21 de outubro de 2016. Em test. ____ da verdade.
GUILHERME GREGORIO DA SILVA - Escrevente Substituto
Av. Espirito Santo, 1433 - Bairro Novo Horizonte - Ourilândia do Norte - PA - CEP: 68390-000
Telefones: (94) 3434 1875/1320 - cartoriodeourilandia@hotmail.com

Tribunal de Justiça do Estado do Pará
ATO DE RECONHECIMENTO DE FIRMA
Série: H
Nº 013.491.144
Série: H
Nº 013.491.147

VÁLIDO SOMENTE COM SELO DE SEGURANÇA

10.356.975/0001-00
SERVIÇO DE NOTAS E DE REGISTROS PÚBLICOS
Av. Espírito Santo, 1433, CEP-68390-000
cartoriodeourilandia@hotmail.com
Fone: (94) 3434 1287 / 1875
Carlos Gomes Araújo Borges
Tabelião
Heldyleia de Carvalho G. Santos
Substituta
OURILÂNDIA DO NORTE - PARÁ

SERVIÇO DE NOTAS DE OURILÂNDIA DO NORTE - PA
CARLOS GOMES ARAÚJO BORGES - TABELIÃO E OFICIAL DE REGISTROS PÚBLICOS
RECONHECIMENTO nº 079032
Reconheço a assinatura por AUTENTICA de: (3)HALEX SANDER APARECIDO NETO LIMA
Emolumentos R$ 4,60 + selo R$ 0,60 -- Total R$4,90
Ourilândia do Norte - PA, 21 de outubro de 2016. Em test. ____ da verdade.
GUILHERME GREGORIO DA SILVA - Escrevente Substituto
Av. Espirito Santo, 1433 - Bairro Novo Horizonte - Ourilândia do Norte - PA - CEP: 68390-000
Telefones: (94) 3434 1875/1320 - cartoriodeourilandia@hotmail.com

Tribunal de Justiça do Estado do Pará
ATO DE RECONHECIMENTO DE FIRMA
Série: H
Nº 013.491.139

VÁLIDO SOMENTE COM SELO DE SEGURANÇA

CERTIFICO O REGISTRO EM: 17/01/2017
SOB Nº: 15201462870
Protocolo: 17/002749-0, DE 09/01/2017
APARECIDA MATERIAIS DE CONSTRUÇÃO LTDA EPP
MARCELO CEBOLÃO
SECRETÁRIO GERAL
1102395

Certifico e dou fé que a presente fotocópia, confere com a original que me foi exibido nesta data pelo que autentico esta via.
22 MAR. 2021
Prefeitura Municipal de Ourilândia do Norte - PA

Ministério do Desenvolvimento, Indústria e Comércio Exterior
Secretaria do Desenvolvimento da Produção
Departamento Nacional de Registro do Comércio

CONTRATO SOCIAL

REQUERIMENTO DE EMPRESÁRIO

INSTRUÇÕES DE PREENCHIMENTO NO VERSO

NÚMERO DE IDENTIFICAÇÃO DO REGISTRO DE EMPRESA - NIRE DA SEDE: 1510153023-7	NIRE DA FILIAL (preencher somente se ato referente a filial):

NOME DO EMPRESÁRIO (completo sem abreviaturas): SIRLEIA DE SOUSA SILVA LIMA

NACIONALIDADE: BRASILEIRA | ESTADO CIVIL: Casado(a)

SEXO: M☐ F☒ | REGIME DE BENS (se casado): Comunhão parcial

FILHO DE (pai): DIVINO CRISPIM DA SILVA | (mãe): MARIA DE JESUS DE SOUSA SILVA

NASCIDO EM (data de nascimento)	IDENTIDADE número	Órgão emissor	UF	CPF (número)
12-05-1982	3.989.070	SSP	PA	791.160.192-53

EMANCIPADO POR (forma de emancipação – somente no caso de menor):

DOMICILIADO NA (LOGRADOURO – rua, av, etc.): RUA RORAIMA | NÚMERO: 1546

COMPLEMENTO	BAIRRO / DISTRITO	CEP	CÓDIGO DO MUNICÍPIO (Uso da Junta Comercial)
QD. 10	AEROPORTO	68390-000	

MUNICÍPIO: OURILANDIA DO NORTE | UF: PA

declara, sob as penas da lei, não estar impedido de exercer atividade empresária, que não possui outro registro de empresário e requer à Junta Comercial do **ESTADO DO PARÁ**:

CÓDIGO DO ATO	DESCRIÇÃO DO ATO	CÓDIGO DO EVENTO	DESCRIÇÃO DO EVENTO
002	ALTERAÇÃO	021	ALTERAÇÃO DE DADOS
CÓDIGO DO EVENTO	DESCRIÇÃO DO EVENTO	CÓDIGO DO EVENTO	DESCRIÇÃO DO EVENTO

NOME EMPRESARIAL: SIRLEIA DE S S LIMA EPP

LOGRADOURO (rua, av, etc.): AVENIDA DAS INDUSTRIAS | NÚMERO: 570

COMPLEMENTO	BAIRRO / DISTRITO	CEP	CÓDIGO DO MUNICÍPIO (Uso da Junta Comercial)
	INDUSTRIAL	68385-000	

MUNICÍPIO	UF	PAÍS	CORREIO ELETRÔNICO (E-MAIL)
TUCUMA	PA	BRASIL	sidenilj@gmail.com

VALOR DO CAPITAL - R$	VALOR DO CAPITAL (por extenso)
50.000,00	(CINQUENTA MIL REAIS).X.X.X.X.X.X.X.X.X.X.X

CÓDIGO DE ATIVIDADE ECONÔMICA (CNAE Fiscal)	DESCRIÇÃO DO OBJETO
Atividade principal: 4744-0/99	COMERCIO VAREJISTA DE MATERIAIS DE CONSTRUÇÃO EM GERAL
Atividades secundárias: 4744-0/04	COMÉRCIO VAREJISTA DE TIJOLOS E TELHAS
4744-0/03	COMÉRCIO VAREJISTA DE MATERIAIS HIDRÁULICOS
4744-0/01	COMÉRCIO VAREJISTA DE FERRAGENS E FERRAMENTAS
4742-3/00	COMÉRCIO VAREJISTA DE MATERIAL ELÉTRICO
4741-5/00	COMÉRCIO VAREJISTA DE TINTAS E MATERIAIS PARA PINTURA

Certifico e dou fé que a presente fotocópia, confere com a original que me foi exibido nesta data pelo que autentico esta via.
22 MAR. 2021
Prefeitura Municipal de Ourilândia do Norte - PA

DATA DE INÍCIO DAS ATIVIDADES	NÚMERO DE INSCRIÇÃO NO CNPJ	TRANSFERÊNCIA DE SEDE OU DE FILIAL DE OUTRA UF NIRE anterior	UF	USO DA JUNTA COMERCIAL DEPENDENTE DE AUTORIZAÇÃO GOVERNAMENTAL ☐ 1 - SIM ☐ 3 - NÃO
20-10-2009	11.325.576/0001-45			

ASSINATURA DA FIRMA PELO EMPRESÁRIO (ou pelo representante/assistente/gerente): Sirleia de S S Lima EPP

DATA DA ASSINATURA	ASSINATURA DO EMPRESÁRIO
20-09-2012	Sirleia de Sousa Silva Lima

PARA USO EXCLUSIVO DA JUNTA COMERCIAL

DEFERIDO.
PUBLIQUE-SE E ARQUIVE-SE.
27/09/12

AUTENTICAÇÃO

CERTIFICO O REGISTRO EM: 27/09/2012
SOB Nº: 20000324799
Protocolo: 12/076710-4, DE 25/09/2012
Empresa: 15 1 0153023 7
SIRLEIA DE S S LIMA-EPP
GETULIO VILLAS MOREIRA
SECRETÁRIO GERAL
510853

JUCEPA JUNTA COMERCIAL DO ESTADO DO PARÁ

Ministério do Desenvolvimento, Indústria e Comércio Exterior
Secretaria do Desenvolvimento da Produção
Departamento Nacional de Registro do Comércio

REQUERIMENTO DE EMPRESÁRIO

INSTRUÇÕES DE PREENCHIMENTO NO VERSO

JUCEPA JUNTA COMERCIAL DO ESTADO DO PARÁ

NÚMERO DE IDENTIFICAÇÃO DO REGISTRO DE EMPRESA - NIRE DA SEDE: 1510153023-7	NIRE DA FILIAL (preencher somente se ato referente a filial):
NOME DO EMPRESÁRIO (completo sem abreviaturas): SIRLEIA DE SOUSA SILVA LIMA	
NACIONALIDADE: BRASILEIRA	ESTADO CIVIL: Casado(a)
SEXO: M☐ F☒	REGIME DE BENS (se casado): Comunhão parcial
FILHO DE (pai): DIVINO CRISPIM DA SILVA	(mãe): MARIA DE JESUS DE SOUSA SILVA

NASCIDO EM (data de nascimento)	IDENTIDADE número	Órgão emissor	UF	CPF (número)
12-05-1982	3989070 2ª VIA	PC	PA	791.160.192-53

EMANCIPADO POR (forma de emancipação – somente no caso de menor):

DOMICILIADO NA (LOGRADOURO – rua, av, etc.)	NÚMERO
RUA RORAIMA	1546

COMPLEMENTO	BAIRRO / DISTRITO	CEP	CÓDIGO DO MUNICÍPIO (Uso da Junta Comercial)
QD. 10	AEROPORTO	68390-000	

MUNICÍPIO	UF
OURILANDIA DO NORTE	PA

declara, sob as penas da lei, não estar impedido de exercer atividade empresária, que não possui outro registro de empresário e requer à Junta Comercial do PARÁ:

CÓDIGO DO ATO	DESCRIÇÃO DO ATO	CÓDIGO DO EVENTO	DESCRIÇÃO DO EVENTO
002	ALTERAÇÃO	046	TRANSFORMAÇÃO
CÓDIGO DO EVENTO	DESCRIÇÃO DO EVENTO	CÓDIGO DO EVENTO	DESCRIÇÃO DO EVENTO
	XXXXXXXXX		XXXXXXXXXX

NOME EMPRESARIAL: SIRLEIA DE S S LIMA EPP

LOGRADOURO (rua, av, etc.)	NÚMERO
AVENIDA DAS INDUSTRIAS	570

COMPLEMENTO	BAIRRO / DISTRITO	CEP	CÓDIGO DO MUNICÍPIO (Uso da Junta Comercial)
	INDUSTRIAL	68385-000	

MUNICÍPIO	UF	PAÍS	CORREIO ELETRÔNICO (E-MAIL)
TUCUMÃ	PA	BRASIL	

VALOR DO CAPITAL - R$	VALOR DO CAPITAL (por extenso)
50.000,00	(CINQUENTA MIL REAIS)

CÓDIGO DE ATIVIDADE ECONÔMICA (CNAE Fiscal)	DESCRIÇÃO DO OBJETO
Atividade principal: 4744-0/99	COMÉRCIO VAREJISTA DE MATERIAIS DE CONSTRUÇÃO.
Atividades secundárias: 4744-0/04	COMÉRCIO VAREJISTA DE CAL, AREIA, PEDRA BRITADA, TIJOLOS E TELHAS
4744-0/03	COMÉRCIO VAREJISTA DE MATERIAIS HIDRAULICOS
4744-0/01	COMÉRCIO VAREJISTA DE FERRAGENS E FERRAMENTAS
4742-3/00	COMÉRCIO VAREJISTA DE MATERIAL ELÉTRICO
4741-5/00	COMÉRCIO VAREJISTA DE TINTAS E MATERIAIS PARA PINTURA

Certifico e dou fé que a presente fotocópia, confere com a original que me foi exibido nesta data pelo que autentico esta via.
22 MAR. 2021
Prefeitura Municipal de Ourilândia do Norte - PA

DATA DE INÍCIO DAS ATIVIDADES	NÚMERO DE INSCRIÇÃO NO CNPJ	TRANSFERÊNCIA DE SEDE OU DE FILIAL DE OUTRA UF NIRE anterior	UF	USO DA JUNTA COMERCIAL: DEPENDENTE DE AUTORIZAÇÃO GOVERNAMENTAL ☐ 1 - SIM 3 - NÃO
20-10-2009	11.325.576/0001-45			

ASSINATURA DA FIRMA PELO EMPRESÁRIO (ou pelo representante/assistente/gerente): Sirleia de S. S. Lima EPP

DATA DA ASSINATURA	ASSINATURA DO EMPRESÁRIO
18-10-2016	Sirleia de Sousa Silva Lima

PARA USO EXCLUSIVO DA JUNTA COMERCIAL

DEFERIDO.
PUBLIQUE-SE E ARQUIVE-SE.
17/01/17

AUTENTICAÇÃO

CERTIFICO O REGISTRO EM: 17/01/2017
SOB Nº: 20000502483
Protocolo: 17/002748-1, DE 09/01/2017
Empresa: 15 2 0146287 0
SIRLEIA DE S S LIMA-EPP
1102398
MARCELO CEBOLÃO
SECRETÁRIO GERAL

Welma Dias Silva
Técnica-JUCEPA
Mat:57199119-1

NS APARECIDA
MATERIAIS PARA CONSTRUÇÃO

CNPJ: 11.325.576/0001-45

DECLARAÇÃO

AO AGENTE DE CONTATAÇÕES DA PREFEITURA MUNICIPAL DE TUCUMÃ – PA.

DISPENSA ELETRÔNICA Nº 7/2024-122PMT

FORMATO ELETRÔNICO PROCESSO ADMINISTRATIVO: 275/2024/ADM

OBJETO: AQUISIÇÃO DE MATERIAIS DIVERSOS DESTINADOS A MONTAGEM DO NATAL DE AMOR 2024.

RAZÃO SOCIAL: APARECIDA MATERIAIS DE CONSTRUCAO LTDA – EPP
CNPJ: 11.325.576/0001-45
FONE FIXO/CELULAR: 94 99185-5391
E-MAIL: ceramicasirleiaessl@hotmail.com
ENDEREÇO: AVENIDA DAS INDÚSTRIAS NÚMERO 570 BAIRRO INDUSTRIAL TUCUMÃ, PARÁ.

Dados do representante
Nome: HALEX SANDER APARECIDO NETO LIMA
CPF: 699.656.092-68
Telefone (FAX): 94 99185-5391
Celular: 94 99185-5391
Email: ceramicasirleiaessl@hotmail.com

Declaro, sob as penas da lei, de que inexistem fatos impeditivos da sua habilitação em qualquer esfera de poder;

Declaramos que não possui em seu quadro de pessoal empregado(s) com menos de 18 (dezoito) anos em trabalho noturno, perigoso ou insalubre e de 16 (dezesseis) anos em qualquer trabalho, salvo na condição de aprendiz, a partir de 14 (quatorze) anos, nos termos do inciso XXXIII, do art.7º da Constituição Federal;

Declaramos que não empregamos menor de 18 anos em trabalho noturno, perigoso ou insalubre e não emprega menor de 16 anos, salvo menor, a partir de 14 anos, na condição de aprendiz, nos termos do artigo 7°, XXXIII, da Constituição.

Declaramos que não possui empregados executando trabalho degradante ou forçado, observando o disposto nos incisos III e IV do art. 1º e no inciso III do art. 5º da Constituição Federal.

Declaramos que tomamos conhecimento de todas as informações e das condições locais para o cumprimento das obrigações objeto da licitação.

Declaro, sob as penas da lei, que ateste o cumprimento do disposto do inciso XXXIII do artigo 7°, da Constituição Federal;

TUCUMÃ-PA, 08 DE NOVEMBRO DE 2024.

HALEX SANDER APARECIDO NETO LIMA:69965609268
Assinado de forma digital por HALEX SANDER APARECIDO NETO LIMA:69965609268
Dados: 2024.11.08 16:05:51 -03'00'

HALEX SANDER APARECIDO NETO LIMA
CNH 019.725.333-74 E CPF 699.656.092-68

NS APARECIDA
MATERIAIS PARA CONSTRUÇÃO

CNPJ: 11.325.576/0001-45

DECLARAÇÃO DE PEQUENO PORTE

AO AGENTE DE CONTATAÇÕES DA PREFEITURA MUNICIPAL DE TUCUMÃ – PA.

DISPENSA ELETRÔNICA Nº 7/2024-122PMT

FORMATO ELETRÔNICO PROCESSO ADMINISTRATIVO: 275/2024/ADM

OBJETO: AQUISIÇÃO DE MATERIAIS DIVERSOS DESTINADOS A MONTAGEM DO NATAL DE AMOR 2024.

RAZÃO SOCIAL: APARECIDA MATERIAIS DE CONSTRUCAO LTDA – EPP
CNPJ: 11.325.576/0001-45
FONE FIXO/CELULAR: 94 99185-5391
E-MAIL: ceramicasirleiaessl@hotmail.com
ENDEREÇO: AVENIDA DAS INDÚSTRIAS NÚMERO 570 BAIRRO INDUSTRIAL TUCUMÃ, PARÁ.

Dados do representante
Nome: HALEX SANDER APARECIDO NETO LIMA
CPF: 699.656.092-68
Telefone (FAX): 94 99185-5391
Celular: 94 99185-5391
Email: ceramicasirleiaessl@hotmail.com

Para os fins de participação no presente certame, DECLARA, sob as penas da Lei, com base no art. 3º da Lei Complementar nº 123/2006, que está enquadrada na definição de:

( ) Microempresa.

(X) Empresa de Pequeno Porte, sem nenhuma restrição de ordem legal.

TUCUMÃ-PA, 08 DE NOVEMBRO DE 2024

HALEX SANDER APARECIDO NETO LIMA:69965609268

Assinado de forma digital por HALEX SANDER APARECIDO NETO LIMA:69965609268
Dados: 2024.11.08 16:03:14 -03'00'

HALEX SANDER APARECIDO NETO LIMA
CNH 019.725.333-74 E CPF 699.656.092-68

GOVERNO DO ESTADO DO PARÁ
SECRETARIA DE ESTADO DA FAZENDA
FICHA DE INSCRIÇÃO CADASTRAL - FIC

INSCRIÇÃO ESTADUAL	INSCRIÇÃO NO CNPJ/CPF	INSCRIÇÃO NA JUNTA COMERCIAL
15.292.937-1	**11.325.576/0001-45**	**15201462870**

NOME EMPRESARIAL
APARECIDA MATERIAIS DE CONSTRUCAO LTDA

TÍTULO DO ESTABELECIMENTO
N. SRA. APARECIDA MATERIAIS DE CONSTRUCAO

SEDE
CERAT REDENÇÃO

ENDEREÇO
AVE INDUSTRIAL, 682 SETOR INDUSTRIAL

REGIME DE PAGAMENTO	MUNICÍPIO
Normal	**TUCUMA**

DATA DE INÍCIO DA ATIVIDADE	SITUAÇÃO CADASTRAL
19/11/2009	Ativo

CÓDIGO DE ATIVIDADE PRINCIPAL
4744099 - Comércio varejista de materiais de construção em geral

CÓDIGO DE ATIVIDADE SECUNDÁRIA
4679699 - Comércio atacadista de materiais de construção em geral

CÓDIGO DE ATIVIDADE SECUNDÁRIA
4741500 - Comércio varejista de tintas e materiais para pintura

CÓDIGO DE ATIVIDADE SECUNDÁRIA
4742300 - Comércio varejista de material elétrico

CÓDIGO DE ATIVIDADE SECUNDÁRIA
4744001 - Comércio varejista de ferragens e ferramentas

CÓDIGO DE ATIVIDADE SECUNDÁRIA
4744003 - Comércio varejista de materiais hidráulicos

CÓDIGO DE ATIVIDADE SECUNDÁRIA
4744004 - Comércio varejista de cal, areia, pedra britada, tijolos e telhas

CÓDIGO DE ATIVIDADE SECUNDÁRIA
4930202 - Transporte rodoviário de carga, exceto produtos perigosos e mudanças, intermunicipal, interestadual e internacional

Aprovado pelo Decreto nº 4676 de 18 de Junho de 2001.
Emitido no dia 06/11/2024 às 10:12:06 pelo Portal de Serviços da SEFA

CNPJ: 11.325.576/0001-45

COMPROVAÇÃO DA LOGÍSTICA DE SERVIÇOS

AO AGENTE DE CONTATAÇÕES DA PREFEITURA MUNICIPAL DE TUCUMÃ – PA.

DISPENSA ELETRÔNICA Nº 7/2024-122PMT

FORMATO ELETRÔNICO PROCESSO ADMINISTRATIVO: 275/2024/ADM

OBJETO: AQUISIÇÃO DE MATERIAIS DIVERSOS DESTINADOS A MONTAGEM DO NATAL DE AMOR 2024.

RAZÃO SOCIAL: APARECIDA MATERIAIS DE CONSTRUCAO LTDA – EPP
CNPJ: 11.325.576/0001-45
FONE FIXO/CELULAR: 94 99185-5391
E-MAIL: ceramicasirleiaessl@hotmail.com
ENDEREÇO: AVENIDA DAS INDÚSTRIAS NÚMERO 570 BAIRRO INDUSTRIAL TUCUMÃ, PARÁ.

Dados do representante
Nome: HALEX SANDER APARECIDO NETO LIMA
CPF: 699.656.092-68
Telefone (FAX): 94 99185-5391
Celular: 94 99185-5391
Email: ceramicasirleiaessl@hotmail.com

A empresa APARECIDA MATERIAIS DE CONSTRUCAO LTDA possui sede própria **Situada a** Av. AVENIDA DAS INDÚSTRIAS NÚMERO 570 BAIRRO INDUSTRIAL TUCUMÃ, PARÁ. CEP:68385-000.

Os materiais estão disponíveis em estoque desta empresa sendo possível fazer a retirada de imediato, conforme ato convocatório **DISPENSA ELETRÔNICA Nº 7/2024-122PMT**

10.9. O objeto deverá ser entregue, sem nenhum custo oneroso para a Contratante em relação ao fornecimento, ficando a Contratada obrigada a fornecer, transportar e entregar o objeto licitado na Rua do Café, s/nº - Setor Morumbi – Tucumã-PA.

CNPJ: 11.325.576/0001-45

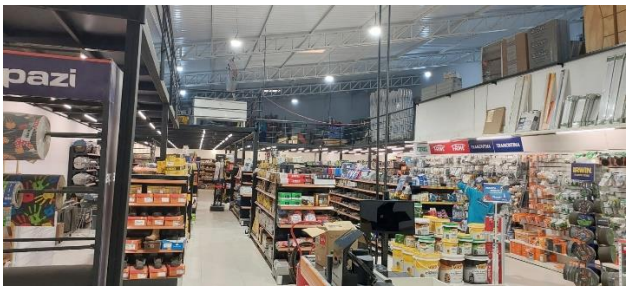

A empresa está situada a uma distância de 1.8km do local de entrega.

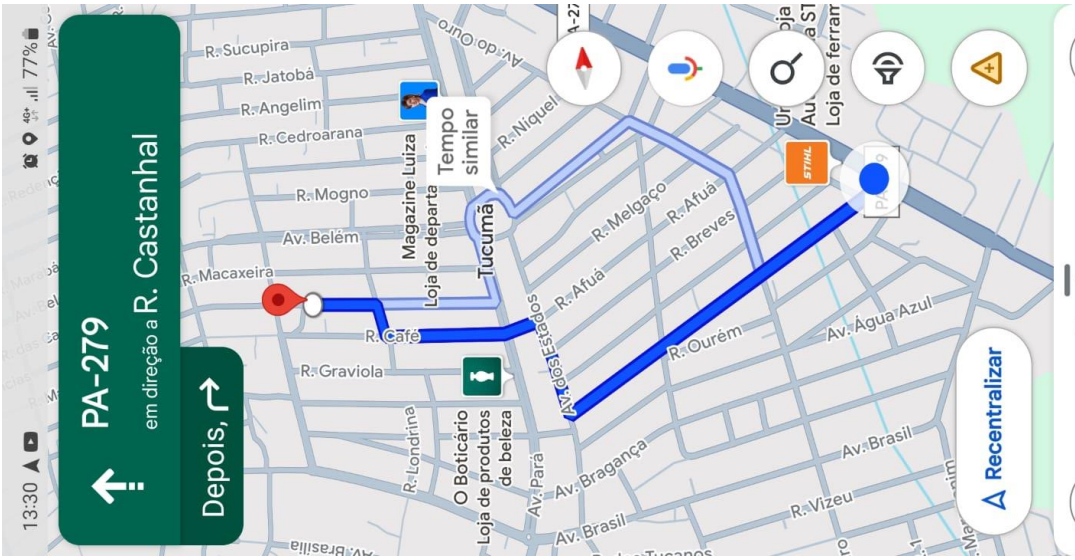

Composição da frota:

A empresa possui veículos próprio adequada para o transporte do objeto licitado. Nossa frota inclui veículos com as seguintes característica:

1ª Veiculo da Empresa
Tipo de Veículo: Camionete S10
Capacidade de Carga: 1000kg
Adequação para o Transporte do Objeto: de acordo com as normas da ABNT

1ª Veiculo da Empresa
Tipo de Veículo: motocicleta
Capacidade de Carga: 380kg
Adequação para o Transporte do Objeto: de acordo com as normas da ABNT

1ª Veiculo da Empresa
Tipo de Veículo: caminhão ford
Capacidade de Carga: 6000kg
Adequação para o Transporte do Objeto: de acordo com as normas da ABNT

1ª Veiculo da Empresa
Tipo de Veículo: caminhão VW
Capacidade de Carga: 6000kg
Adequação para o Transporte do Objeto: de acordo com as normas da ABNT

CNPJ: 11.325.576/0001-45

1ª Veiculo da Empresa
Tipo de Veículo: camionete S10
Capacidade de Carga: 1000kg
Adequação para o Transporte do Objeto: de acordo com as normas da ABNT

Estimativa para do entrega do objeto licitado seguirá o seguinte cronograma:
Conforme ato convocatório, condições de entrega -Tucumã-PA.
Recebimento da OS hora 0
Preparação dos materiais 20 minutos
Trânsito entre licitante e o local da entrega 5 minutos
Tempo total do recebimento da os até a entrega 30 minutos

Este cronograma é uma estimativa realista e leva em consideração as distâncias envolvidas, as condições de tráfego e outros fatores que podem afetar o tempo de entrega.
A empresa APARECIDA MATERIAIS DE CONSTRUCAO LTDA, declara está em plena conformidade com todas as legislações trabalhistas, fiscais e correlatas aplicáveis ao transporte de mercadorias. Todos os nossos motoristas possuem as devidas licenças e certificados necessários, e a empresa cumpre rigorosamente com todas as obrigações legais, incluindo pagamento de salários, impostos e taxas.

TUCUMÃ-PA, 11 DE NOVEMBRO DE 2024.

HALEX SANDER APARECIDO NETO LIMA:69965609268

Assinado de forma digital por HALEX SANDER APARECIDO NETO LIMA:69965609268
Dados: 2024.11.11 14:07:11 -03'00'

HALEX SANDER APARECIDO NETO LIMA
CNH 019.725.333-74 E CPF 699.656.092-68

Consulta Quadro de Sócios e Administradores - QSA

CNPJ:
11.325.576/0001-45
NOME EMPRESARIAL:
APARECIDA MATERIAIS DE CONSTRUCAO LTDA
CAPITAL SOCIAL:
R$50.000,00 (Cinquenta mil reais)

O Quadro de Sócios e Administradores(QSA) constante da base de dados do Cadastro Nacional da Pessoa Jurídica (CNPJ) é o seguinte:

Nome/Nome Empresarial:
HALEX SANDER APARECIDO NETO LIMA
Qualificação:
49-Sócio-Administrador

Nome/Nome Empresarial:
LETICIA APARECIDA LIMA
Qualificação:
22-Sócio

Para informações relativas à participação no QSA, acessar o e-CAC com certificado digital ou comparecer a uma unidade da RFB.

Emitido no dia **06/11/2024** às **07:44** (data e hora de Brasília).

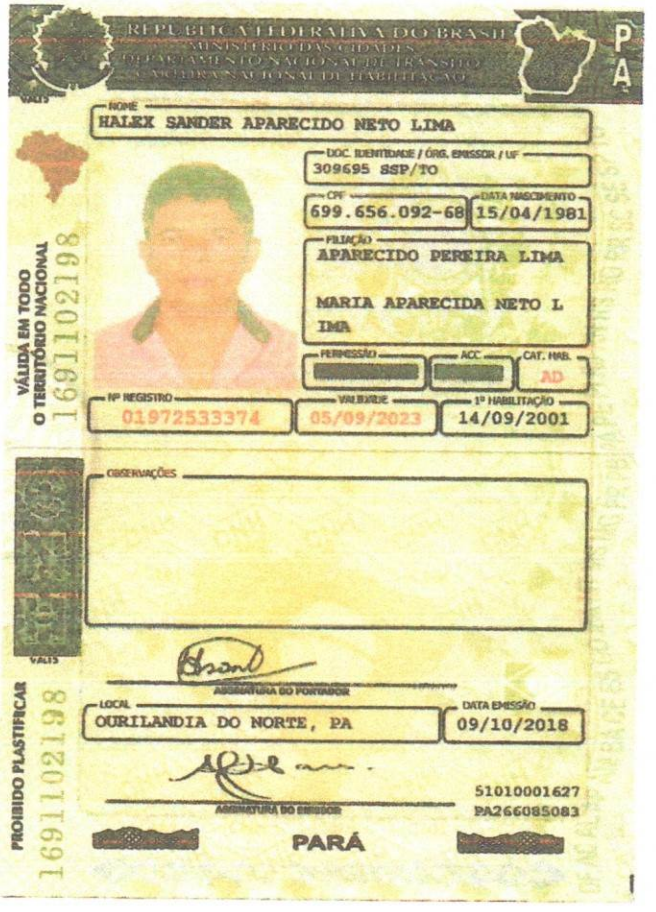

REPÚBLICA FEDERATIVA DO BRASIL
MINISTÉRIO DAS CIDADES
DEPARTAMENTO NACIONAL DE TRÂNSITO
CARTEIRA NACIONAL DE HABILITAÇÃO

PA

NOME
HALEX SANDER APARECIDO NETO LIMA

DOC. IDENTIDADE / ÓRG. EMISSOR / UF
309695 SSP/TO

CPF
699.656.092-68

DATA NASCIMENTO
15/04/1981

FILIAÇÃO
APARECIDO PEREIRA LIMA
MARIA APARECIDA NETO L
IMA

PERMISSÃO

ACC

CAT. HAB.
AD

Nº REGISTRO
01972533374

VALIDADE
05/09/2023

1ª HABILITAÇÃO
14/09/2001

OBSERVAÇÕES

ASSINATURA DO PORTADOR

LOCAL
OURILANDIA DO NORTE, PA

DATA EMISSÃO
09/10/2018

ASSINATURA DO EMISSOR

51010001627
PA266085083

PARÁ

VÁLIDA EM TODO O TERRITÓRIO NACIONAL

PROIBIDO PLASTIFICAR

16911021198

Certifico e dou fé que a presente fotocópia, confere com a original que me foi exibido nesta data pelo que autentico esta via.

22 MAR. 2021

Prefeitura Municipal de Ourilândia do Norte - PA

REPÚBLICA FEDERATIVA DO BRASIL
MINISTÉRIO DAS CIDADES
DEPARTAMENTO NACIONAL DE TRÂNSITO
CARTEIRA NACIONAL DE HABILITAÇÃO

PA

VÁLIDA EM TODO O TERRITÓRIO NACIONAL

151451340 4

NOME
LETICIA APARECIDA LIMA

DOC. IDENTIDADE / ÓRG. EMISSOR / UF
309694 SSP/TO

CPF
713.808.842-68

DATA NASCIMENTO
08/04/1983

FILIAÇÃO
APARECIDO PEREIRA LIMA
MARIA APARECIDA LIMA

PERMISSÃO

ACC

CAT. HAB.
AB

Nº REGISTRO
03993959496

VALIDADE
19/09/2022

1ª HABILITAÇÃO
24/11/2006

OBSERVAÇÕES

ASSINATURA DO PORTADOR

LOCAL
OURILANDIA DO NORTE, PA

DATA EMISSÃO
31/10/2017

ASSINATURA DO EMISSOR

62511148878
PA259674273

PARÁ

PROIBIDO PLASTIFICAR

151451340 4

TRIBUNAL DE CONTAS DA UNIÃO

CERTIDÃO

Requerente: **APARECIDA MATERIAIS DE CONSTRUCAO LTDA**

CNPJ: **11.325.576/0001-45**

O Tribunal de Contas da União **CERTIFICA** que, até a presente data, **NÃO CONSTA** dos sistemas de informação deste Tribunal nenhum processo no qual APARECIDA MATERIAIS DE CONSTRUCAO LTDA, CNPJ 11.325.576/0001-45, figure como responsável ou interessado.

A presente Certidão não abrange pesquisa na base de dados dos processos administrativos do Tribunal de Contas da União.

Certidão emitida às 17h54min18 do dia 19/04/2024, com validade de trinta dias a contar da emissão.

A veracidade das informações aqui prestadas podem ser confirmadas no sítio https://contas.tcu.gov.br/certidao/Web/Certidao/NadaConsta/verificaCertidao.faces

Código de controle da certidão: CUAE.SV2Y.GLYX.CIVU

Atenção: qualquer rasura ou emenda invalida este documento.

TRIBUNAL DE CONTAS DA UNIÃO

Consulta Consolidada de Pessoa Jurídica

Este relatório tem por objetivo apresentar os resultados consolidados de consultas eletrônicas realizadas diretamente nos bancos de dados dos respectivos cadastros. A responsabilidade pela veracidade do resultado da consulta é do Órgão gestor de cada cadastro consultado. A informação relativa à razão social da Pessoa Jurídica é extraída do Cadastro Nacional da Pessoa Jurídica, mantido pela Receita Federal do Brasil.

Consulta realizada em: 19/04/2024 17:50:12

Informações da Pessoa Jurídica:

Razão Social: **APARECIDA MATERIAIS DE CONSTRUCAO LTDA**
CNPJ: **11.325.576/0001-45**

Resultados da Consulta Eletrônica:

Órgão Gestor: **TCU**
Cadastro: **Licitantes Inidôneos**
Resultado da consulta: **Nada Consta**

Para acessar a certidão original no portal do órgão gestor, clique AQUI.

Órgão Gestor: **CNJ**
Cadastro: **CNIA - Cadastro Nacional de Condenações Cíveis por Ato de Improbidade Administrativa e Inelegibilidade**
Resultado da consulta: **Nada Consta**

Para acessar a certidão original no portal do órgão gestor, clique AQUI.

Órgão Gestor: **Portal da Transparência**
Cadastro: **Cadastro Nacional de Empresas Inidôneas e Suspensas**
Resultado da consulta: **Nada Consta**

Para acessar a certidão original no portal do órgão gestor, clique AQUI.

Órgão Gestor: **Portal da Transparência**
Cadastro: **CNEP - Cadastro Nacional de Empresas Punidas**
Resultado da consulta: **Nada Consta**

Para acessar a certidão original no portal do órgão gestor, clique AQUI.

Obs: A consulta consolidada de pessoa jurídica visa atender aos princípios de simplificação e racionalização de serviços públicos digitais. Fundamento legal: Lei nº 12.965, de 23 de abril de 2014, Lei nº 13.460, de 26 de junho de 2017, Lei nº 13.726, de 8 de outubro de 2018, Decreto nº 8.638 de 15, de janeiro de 2016.

PREFEITURA MUNICIPAL DE TUCUMÃ
SECRETARIA MUNICIPAL DE ADMINISTRAÇÃO E PLANEJAMENTO
COMISSÃO PERMANENTE DAS CONTRATAÇÕES
CNPJ: 22.981.088/0001-02

EMPRESA HABILITADA

XMERCADO

Rua do Café s/nº - Setor alto Morumbi – Fone: 94 3433-3241 Fax: 94 3433-1507
CEP 68.385-000 Email: cpl2021pmt@gmail.com

xMercado

DECLARAÇÃO DE NÃO VINCULO COM ORGÃO PUBLICO

DISPENSA ELETRÔNICA Nº 7/2024-122PMT
Processo Administrativo nº 275/2024/ADM
PREFEITURA MUNICIPAL DE TUCUMÃ - PA

A empresa, XMERCADO REDE DE SUPERMERCADOS ONLINE LTDA, inscrita sob o CNPJ nº 03.709.582/0001-78, tendo como seu sócio representante, Rana Paula Souza Silva portadora do CPF nº 542.790.462-04 declaro, para os fins que se fizerem necessários, que não possuo vínculo, direta ou indiretamente, com a Administração Pública de **TUCUMÃ - PA**, em conformidade com inciso XVI do artigo 37 da Constituição Federal.

Parauapebas/PA, 08 de NOVEMBRO de 2024

XMERCADO REDE DE SUPERMERCADOS ONLINE LTDA:03709582000178
Assinado de forma digital por XMERCADO REDE DE SUPERMERCADOS ONLINE LTDA:03709582000178
Dados: 2024.11.11 11:56:18 -03'00'

RANA PAULA SOUZA SILVA:54279046204
Assinado de forma digital por RANA PAULA SOUZA SILVA:54279046204
Dados: 2024.11.11 11:56:44 -03'00'

XMERCADO REDE DE SUPERMERCADOS ONLINE LTDA

CNPJ: 03.709.582/0001-78

RANA PAULA SOUZA SILVA

CPF: 542.790.462-04

Sócio-Administrador da Empresa

xMercado

DECLARAÇÃO QUE AUTORIZA INVESTIGAÇÕES COMPLEMENTARES

DISPENSA ELETRÔNICA Nº 7/2024-122PMT
Processo Administrativo nº 275/2024/ADM
PREFEITURA MUNICIPAL DE TUCUMÃ - PA

A empresa, XMERCADO REDE DE SUPERMERCADOS ONLINE LTDA, inscrita sob o CNPJ nº 03.709.582/0001-78, tendo como seu sócio representante, Rana Paula Souza Silva portadora do CPF nº 542.790.462-04 declaro, que autorizo a PREFEITURA MUNICIPAL DE TUCUMÃ - **PA** realizar todas as investigações complementares que se fizerem necessárias.

Parauapebas/PA, 08 de NOVEMBRO de 2024

XMERCADO REDE DE SUPERMERCADOS ONLINE LTDA:03709582000178
Assinado de forma digital por XMERCADO REDE DE SUPERMERCADOS ONLINE LTDA:03709582000178
Dados: 2024.11.11 11:55:52 -03'00'

RANA PAULA SOUZA SILVA:54279046204
Assinado de forma digital por RANA PAULA SOUZA SILVA:54279046204
Dados: 2024.11.11 11:56:00 -03'00'

XMERCADO REDE DE SUPERMERCADOS ONLINE LTDA

CNPJ: 03.709.582/0001-78

RANA PAULA SOUZA SILVA

CPF: 542.790.462-04

Sócio-Administrador da Empresa

xMercado

DECLARAÇÃO DE CUMPRIMENTO DOS REQUISITOS DE HABILITAÇÃO

DISPENSA ELETRÔNICA Nº 7/2024-122PMT
Processo Administrativo nº 275/2024/ADM
PREFEITURA MUNICIPAL DE TUCUMÃ - PA

A XMERCADO REDE DE SUPERMERCADOS ONLINE LTDA, CNPJ nº 03.709.582/0001-78, localizada à Avenida Santa Catarina, SN, Quadra 8 Lote 21, Liberdade II, Parauapebas, PA, CEP 68.515-000, declara, em conformidade com a lei nº 14.133, que cumpre todos os requisitos para habilitação para este certame licitatório **DISPENSA ELETRÔNICA Nº 7/2024-122PMT Processo Administrativo nº 275/2024/ADM PREFEITURA MUNICIPAL DE TUCUMÃ – PA.**

Parauapebas/PA, 08 de NOVEMBRO de 2024

XMERCADO REDE DE SUPERMERCADOS ONLINE LTDA:03709582000178 — Assinado de forma digital por XMERCADO REDE DE SUPERMERCADOS ONLINE LTDA:03709582000178 Dados: 2024.11.11 11:57:13 -03'00'

RANA PAULA SOUZA SILVA:54279046204 — Assinado de forma digital por RANA PAULA SOUZA SILVA:54279046204 Dados: 2024.11.11 11:57:23 -03'00'

XMERCADO REDE DE SUPERMERCADOS ONLINE LTDA

CNPJ: 03.709.582/0001-78

RANA PAULA SOUZA SILVA

CPF: 542.790.462-04

Sócio-Administrador da Empresa

xMercado

DECLARAÇÃO DE APARELHAMENTO / PESSOAL TÉCNICO / IDONEIDADE

DISPENSA ELETRÔNICA Nº 7/2024-122PMT
Processo Administrativo nº 275/2024/ADM
PREFEITURA MUNICIPAL DE TUCUMÃ - PA

À

PREFEITURA **MUNICÍPIO DE TUCUMÃ - PA**, O(A) PREGOEIRO(A) E EQUIPE DE APOIO.

A empresa XMERCADO REDE DE SUPERMERCADOS ONLINE LTDA, inscrita no CNPJ nº 03.709.582/0001-78, por intermédio de seu representante legal a Sra. Rana Paula Souza Silva, portadora da carteira de identidade nº 1.724.440 e do CPF nº 542.790.462- 04, declara sob as penalidades da lei, para fins de participação do **DISPENSA ELETRÔNICA Nº 7/2024-122PMT** Processo Administrativo nº 275/2024/ADM PREFEITURA MUNICIPAL DE TUCUMÃ - PA que: possui instalações, aparelhamento e pessoal técnico adequados e disponíveis para a realização do objeto da licitação;

não se encontra declarada inidônea para licitar ou contratar com órgãos da Administração Pública Federal, Estadual, Municipal e do Distrito Federal.

Parauapebas/PA, 08 de NOVEMBRO de 2024

XMERCADO REDE DE SUPERMERCADOS ONLINE LTDA:03709582000178
Assinado de forma digital por XMERCADO REDE DE SUPERMERCADOS ONLINE LTDA:03709582000178
Dados: 2024.11.11 11:55:01 -03'00'

RANA PAULA SOUZA SILVA:54279046204
Assinado de forma digital por RANA PAULA SOUZA SILVA:54279046204
Dados: 2024.11.11 11:55:09 -03'00'

XMERCADO REDE DE SUPERMERCADOS ONLINE LTDA

CNPJ: 03.709.582/0001-78

RANA PAULA SOUZA SILVA

CPF: 542.790.462-04

Sócio-Administrador da Empresa

DECLARAÇÃO NOS TERMOS DO INCISO XXXIII DO ARTIGO 7º DA CONSTITUIÇÃO FEDERAL

DISPENSA ELETRÔNICA Nº 7/2024-122PMT
Processo Administrativo nº 275/2024/ADM
PREFEITURA MUNICIPAL DE TUCUMÃ - PA

XMERCADO REDE DE SUPERMERCADOS ONLINE LTDA, inscrito no CNPJ nº 03.709.582/0001-78, por intermédio de seu representante legal o(a) sr(a) Rana Paula Souza Silva, portador(a) da carteira de identidade nº 1.724.440 e CPF nº 542.790.462-04, Declara, para fins do disposto no inciso VI do art. 68 da Lei nº 14.133, de 01 de abril de 2021, que não emprega menor de dezoito anos em trabalho noturno, perigoso ou insalubre e não emprega menor de dezesseis anos.

Parauapebas/PA, 08 de NOVEMBRO de 2024

XMERCADO REDE DE SUPERMERCADOS ONLINE LTDA:03709582000178
Assinado de forma digital por XMERCADO REDE DE SUPERMERCADOS ONLINE LTDA:03709582000178
Dados: 2024.11.11 12:00:15 -03'00'

RANA PAULA SOUZA SILVA:54279046204
Assinado de forma digital por RANA PAULA SOUZA SILVA:54279046204
Dados: 2024.11.11 12:00:26 -03'00'

XMERCADO REDE DE SUPERMERCADOS ONLINE LTDA

CNPJ: 03.709.582/0001-78

RANA PAULA SOUZA SILVA

CPF: 542.790.462-04

Sócio-Administrador da Empresa

xMercado

DECLARAÇÃO DE SUJEIÇÃO ÀS CONDIÇÕES ESTABELECIDAS NO EDITAL E DE INEXISTÊNCIA DE FATOS SUPERVENIENTES IMPEDITIVOS DA HABILITAÇÃO

DISPENSA ELETRÔNICA Nº 7/2024-122PMT
Processo Administrativo nº 275/2024/ADM
PREFEITURA MUNICIPAL DE TUCUMÃ - PA

À

PREFEITURA MUNICIPAL DE **TUCUMÃ - PA** O(A) PREGOEIRO(A) E EQUIPE DE APOIO.

Rana Paula Souza Silva, portadora do RG 1.724.440, abaixo assinado, na qualidade de responsável legal da proponente, XMERCADO REDE DE SUPERMERCADOS ONLINE LTDA, CNPJ 03.709.582/0001-78, declara expressamente que se sujeita às condições estabelecidas no edital acima citado e que acatará integralmente qualquer decisão que venha a ser tomada pelo licitador quanto à qualificação apenas das proponentes que tenham atendido às condições estabelecidas no edital e que demonstrem integral capacidade de executar o fornecimento do bem previsto.

Declara, ainda, para todos os fins de direito, a inexistência de fatos supervenientes impeditivos da habilitação ou que comprometa a idoneidade da proponente nos termos da Lei 14.133 e alterações subsequentes.

Parauapebas/PA, 08 de NOVEMBRO de 2024

XMERCADO REDE DE SUPERMERCADOS ONLINE LTDA:03709582000178
Assinado de forma digital por XMERCADO REDE DE SUPERMERCADOS ONLINE LTDA:03709582000178
Dados: 2024.11.11 12:00:45 -03'00'

RANA PAULA SOUZA SILVA:54279046204
Assinado de forma digital por RANA PAULA SOUZA SILVA:54279046204
Dados: 2024.11.11 12:00:55 -03'00'

XMERCADO REDE DE SUPERMERCADOS ONLINE LTDA

CNPJ: 03.709.582/0001-78

RANA PAULA SOUZA SILVA

CPF: 542.790.462-04

Sócio-Administrador da Empresa

xMercado

DECLARAÇÃO DE ELABORAÇÃO INDEPENDENTE DE PROPOSTA

DISPENSA ELETRÔNICA Nº 7/2024-122PMT
Processo Administrativo nº 275/2024/ADM
PREFEITURA MUNICIPAL DE TUCUMÃ - PA

XMERCADO REDE DE SUPERMERCADOS ONLINE LTDA, localizado na Avenida Santa Catarina, SN, Quadra 8 Lote 21, Liberdade II, Parauapebas, PA, CEP 68.515-000, inscrita no CNPJ sob o nº 03.709.582/0001-78, neste ato representada pela Sócio-Administrador da Empresa Rana Paula Souza Silva, portadora da carteira de identidade nº 1.724.440, inscrita no CPF sob o nº 542.790.462-04, para fins do disposto no edital de licitação: **DISPENSA ELETRÔNICA Nº 7/2024-122PMT Processo Administrativo nº 275/2024/ADM PREFEITURA MUNICIPAL DE TUCUMÃ - PA**, declara, sob as penas da lei, em especial o art. 299 do código penal brasileiro, que:

A) A proposta apresentada para participar do **DISPENSA ELETRÔNICA Nº 7/2024-122PMT Processo Administrativo nº 275/2024/ADM PREFEITURA MUNICIPAL DE TUCUMÃ - PA**, foi elaborada de maneira independente (pelo licitante), e o conteúdo da proposta não foi, no todo ou em parte, direta ou indiretamente, informado, discutido ou recebido de qualquer outro participante potencial ou de fato do **DISPENSA ELETRÔNICA Nº 7/2024-122PMT Processo Administrativo nº 275/2024/ADM PREFEITURA MUNICIPAL DE TUCUMÃ - PA** por qualquer meio ou por qualquer pessoa;

B) A intenção de apresentar a proposta elaborada para participar do **DISPENSA ELETRÔNICA Nº 7/2024-122PMT Processo Administrativo nº 275/2024/ADM PREFEITURA MUNICIPAL DE TUCUMÃ - PA** não foi informada, discutida ou recebida de qualquer outro participante potencial ou de fato do **DISPENSA ELETRÔNICA Nº 7/2024-122PMT Processo Administrativo nº 275/2024/ADM PREFEITURA MUNICIPAL DE TUCUMÃ - PA**, por qualquer meio ou por qualquer pessoa;

C) Que não tentou, por qualquer meio ou por qualquer pessoa, influir na decisão de qualquer outro participante potencial ou de fato do **DISPENSA ELETRÔNICA Nº 7/2024-122PMT Processo Administrativo nº 275/2024/ADM PREFEITURA MUNICIPAL DE TUCUMÃ - PA,** quanto a participar ou não da referida licitação;

D) Que o conteúdo da proposta apresentada para participar do **DISPENSA ELETRÔNICA Nº 7/2024-122PMT Processo Administrativo nº 275/2024/ADM PREFEITURA MUNICIPAL DE TUCUMÃ - PA,** não será, no todo ou em parte, direta ou indiretamente, comunicado ou discutido com qualquer outro participante potencial ou de fato do **DISPENSA ELETRÔNICA Nº 7/2024-122PMT Processo Administrativo nº 275/2024/ADM PREFEITURA MUNICIPAL**

DE TUCUMÃ - PA antes da adjudicação do objeto da referida licitação;

00539

E) Que o conteúdo da proposta apresentada para participar do **DISPENSA ELETRÔNICA Nº 7/2024-122PMT Processo Administrativo nº 275/2024/ADM PREFEITURA MUNICIPAL DE TUCUMÃ - PA** não foi, no todo ou em parte, direta ou indiretamente, informado, discutido ou recebido de qualquer integrante do município de TUCUMÃ - PA, antes da abertura oficial das propostas; e

F) Que está plenamente ciente do teor e da extensão desta declaração e que detém plenos poderes e informações para firmá-la.

Parauapebas/PA, 08 de NOVEMBRO de 2024

XMERCADO REDE DE SUPERMERCADOS ONLINE LTDA:03709582000178 Assinado de forma digital por XMERCADO REDE DE SUPERMERCADOS ONLINE LTDA:03709582000178 Dados: 2024.11.11 11:58:56 -03'00'

RANA PAULA SOUZA SILVA:54279046204 Assinado de forma digital por RANA PAULA SOUZA SILVA:54279046204 Dados: 2024.11.11 11:59:05 -03'00'

XMERCADO REDE DE SUPERMERCADOS ONLINE LTDA

CNPJ: 03.709.582/0001-78

RANA PAULA SOUZA SILVA

CPF: 542.790.462-04

Sócio-Administrador da Empresa

xMercado

DECLARAÇÃO DO PORTE DA EMPRESA (MICROEMPRESA OU EMPRESA DE PEQUENO PORTE)

DISPENSA ELETRÔNICA Nº 7/2024-122PMT
Processo Administrativo nº 275/2024/ADM
PREFEITURA MUNICIPAL DE TUCUMÃ - PA

XMERCADO REDE DE SUPERMERCADOS ONLINE LTDA, Avenida Santa Catarina, SN, Quadra 8 Lote 21, Liberdade II, Parauapebas, PA, CEP 68.515-000, inscrita no CNPJ sob o nº 03.709.582/0001-78, neste ato representada pela Sócio-Administrador da Empresa Rana Paula Souza Silva, portadora da carteira de identidade nº 1.724.440, inscrita no CPF sob o nº 542.790.462-04, declara, sob as penalidades da lei, que se enquadra como microempresa ou empresa de pequeno porte, nos termos do art. 3º da lei complementar nº 123 de 14 de dezembro de 2006, estando apta a fruir os benefícios e vantagens legalmente instituídas por não se enquadrar em nenhuma das vedações legais impostas pelo § 4º do art. 3º da lei complementar nº 123 de 14 de dezembro de 2006. Declaro, para fins da LC 123/2006 e suas alterações, sob as penalidades desta, ser: Enquadrado como microempresa, empresa de pequeno porte ou sociedade cooperativa, cumpre os requisitos estabelecidos no art. 3° da Lei Complementar nº 123, de 2006, estando apto a usufruir do tratamento favorecido estabelecido em seus arts. 42 a 49, observado o disposto nos §§ 1º ao 3º do art. 4º, da Lei n.º 14.133, de 2021.

Parauapebas/PA, 08 de NOVEMBRO de 2024

XMERCADO REDE DE SUPERMERCADOS ONLINE LTDA:03709582000178
Assinado de forma digital por XMERCADO REDE DE SUPERMERCADOS ONLINE LTDA:03709582000178
Dados: 2024.11.11 11:58:23 -03'00'

RANA PAULA SOUZA SILVA:54279046204
Assinado de forma digital por RANA PAULA SOUZA SILVA:54279046204
Dados: 2024.11.11 11:58:31 -03'00'

XMERCADO REDE DE SUPERMERCADOS ONLINE LTDA

CNPJ: 03.709.582/0001-78

RANA PAULA SOUZA SILVA

CPF: 542.790.462-04

Sócio-Administrador da Empresa

xMercado

DECLARAÇÃO DE IDONEIDADE

DISPENSA ELETRÔNICA Nº 7/2024-122PMT
Processo Administrativo nº 275/2024/ADM
PREFEITURA MUNICIPAL DE TUCUMÃ - PA

À

PREFEITURA MUNICIPAL DE TUCUMÃ - **PA** O(A) PREGOEIRO(A) E EQUIPE DE APOIO.

A empresa XMERCADO REDE DE SUPERMERCADOS ONLINE LTDA, inscrita no CNPJ nº 03.709.582/0001-78, por intermédio de seu representante legal a Sra. Rana Paula Souza Silva, portadora da carteira de identidade nº 1.724.440 e do CPF nº 542.790.462- 04, declara não ter recebido do município de TUCUMÃ - **PA** ou de qualquer outra entidade da administração direta ou indireta, em âmbito federal, estadual e municipal, suspensão temporária de participação em licitação e ou impedimento de contratar com a administração, assim como não ter recebido declaração de inidoneidade para licitar e ou contratar com a administração federal, estadual e municipal.

Parauapebas/PA, 08 de NOVEMBRO de 2024

XMERCADO REDE DE SUPERMERCADOS ONLINE LTDA:03709582000178 Assinado de forma digital por XMERCADO REDE DE SUPERMERCADOS ONLINE LTDA:03709582000178 Dados: 2024.11.11 11:57:44 -03'00'

RANA PAULA SOUZA SILVA:54279046204 Assinado de forma digital por RANA PAULA SOUZA SILVA:54279046204 Dados: 2024.11.11 11:57:52 -03'00'

XMERCADO REDE DE SUPERMERCADOS ONLINE LTDA

CNPJ: 03.709.582/0001-78

RANA PAULA SOUZA SILVA

CPF: 542.790.462-04

Sócio-Administrador da Empresa

xMercado

DECLARAÇÃO QUE CONHECE A LEGISLAÇÃO BRASILEIRO SOBRE MEIO AMBIENTE

DISPENSA ELETRÔNICA Nº 7/2024-122PMT
Processo Administrativo nº 275/2024/ADM
PREFEITURA MUNICIPAL DE TUCUMÃ - PA

A empresa, XMERCADO REDE DE SUPERMERCADOS ONLINE LTDA, inscrita sob o CNPJ nº 03.709.582/0001-78, tendo como seu sócio representante, Rana Paula Souza Silva portadora do CPF nº 542.790.462-04, que conhece a Legislação Brasileira sobre Meio Ambiente, que irá cumpri-la e que assume a responsabilidade, sem ônus para o Município, por danos motivados pelo não cumprimento da legislação pertinente.

Parauapebas/PA, 08 de NOVEMBRO de 2024

XMERCADO REDE DE SUPERMERCADOS ONLINE LTDA:03709582000178
Assinado de forma digital por XMERCADO REDE DE SUPERMERCADOS ONLINE LTDA:03709582000178
Dados: 2024.11.11 11:55:30 -03'00'

RANA PAULA SOUZA SILVA:54279046204
Assinado de forma digital por RANA PAULA SOUZA SILVA:54279046204
Dados: 2024.11.11 11:55:38 -03'00'

XMERCADO REDE DE SUPERMERCADOS ONLINE LTDA

CNPJ: 03.709.582/0001-78

RANA PAULA SOUZA SILVA

CPF: 542.790.462-04

Sócio-Administrador da Empresa

xMercado

DECLARAÇÃO DE CONHECIMENTO

DISPENSA ELETRÔNICA Nº 7/2024-122PMT
Processo Administrativo nº 275/2024/ADM
PREFEITURA MUNICIPAL DE TUCUMÃ - PA

A Empresa XMERCADO REDE DE SUPERMERCADOS ONLINE LTDA, inscrita sob o CNPJ nº 03.709.582/0001-78, sediada Avenida Santa Catarina, SN, Quadra 8 Lote 21, Liberdade II, Parauapebas, PA, por intermédio de seu representante legal a Sra. Rana Paula Souza Silva, portadora da carteira de identidade nº 1.724.440 e do CPF nº 542.790.462- 04, firmado abaixo, declara sob as penas da lei que está ciente e concorda com as condições contidas no edital e seus anexos, que tomou conhecimento de todas as informações e das condições locais para o cumprimento das obrigações objeto da licitação; bem como de que cumpre plenamente os requisitos de habilitação definidos no edital, referentes ao **DISPENSA ELETRÔNICA Nº 7/2024-122PMT Processo Administrativo nº 275/2024/ADM PREFEITURA MUNICIPAL DE TUCUMÃ - PA**

Parauapebas/PA, 08 de NOVEMBRO de 2024

XMERCADO REDE DE SUPERMERCADOS ONLINE LTDA:03709582000178
Assinado de forma digital por XMERCADO REDE DE SUPERMERCADOS ONLINE LTDA:03709582000178
Dados: 2024.11.11 11:54:33 -03'00'

RANA PAULA SOUZA SILVA:54279046204
Assinado de forma digital por RANA PAULA SOUZA SILVA:54279046204
Dados: 2024.11.11 11:54:43 -03'00'

XMERCADO REDE DE SUPERMERCADOS ONLINE LTDA

CNPJ: 03.709.582/0001-78

RANA PAULA SOUZA SILVA

CPF: 542.790.462-04

Sócio-Administrador da Empresa

xMercado

DECLARAÇÃO DE RESERVA DE CARGOS PARA PESSOA COM DEFICIÊNCIA

DISPENSA ELETRÔNICA Nº 7/2024-122PMT
Processo Administrativo nº 275/2024/ADM
PREFEITURA MUNICIPAL DE TUCUMÃ - PA

A XMERCADO REDE DE SUPERMERCADOS ONLINE LTDA, CNPJ nº 03.709.582/0001-78, localizada à Avenida Santa Catarina, SN, Quadra 8 Lote 21, Liberdade II, Parauapebas, PA, CEP 68.515-000, declara, para os devidos fins, que os serviços são prestados por empresas que comprovam cumprimento de reserva de cargos prevista em lei para pessoa com deficiência ou para reabilitado da Previdência Social e que atendem às regras de acessibilidade previstas na legislação, conforme disposto no art. 93 da Lei nº 8.213, de 24 de julho de 1991, caso opte pelo benefício previsto no art. 3º, § 2º, inciso V, da Lei nº 8.666/1993.

Parauapebas/PA, 08 de NOVEMBRO de 2024

XMERCADO REDE DE SUPERMERCADOS ONLINE LTDA:03709582000178
Assinado de forma digital por XMERCADO REDE DE SUPERMERCADOS ONLINE LTDA:03709582000178
Dados: 2024.11.11 11:53:55 -03'00'

RANA PAULA SOUZA SILVA:54279046204
Assinado de forma digital por RANA PAULA SOUZA SILVA:54279046204
Dados: 2024.11.11 11:54:09 -03'00'

XMERCADO REDE DE SUPERMERCADOS ONLINE LTDA

CNPJ: 03.709.582/0001-78

RANA PAULA SOUZA SILVA

CPF: 542.790.462-04

Sócio-Administrador da Empresa

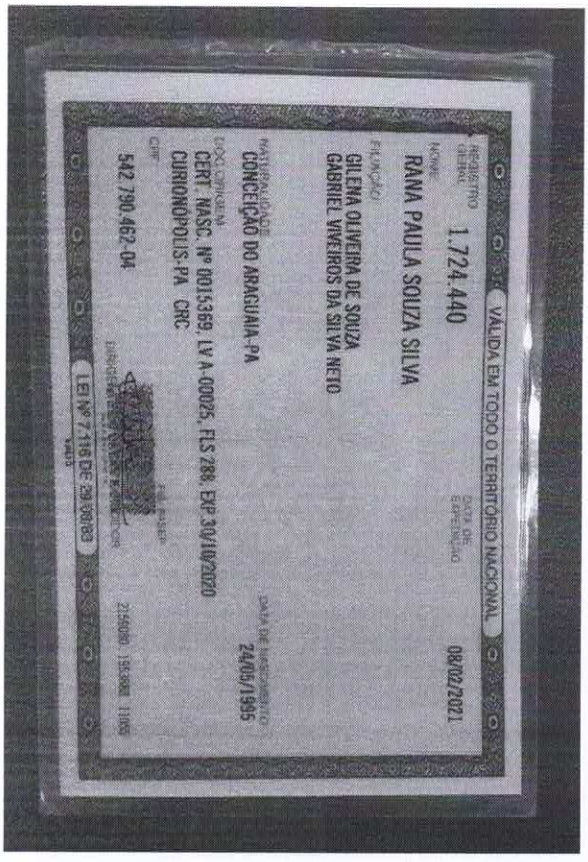

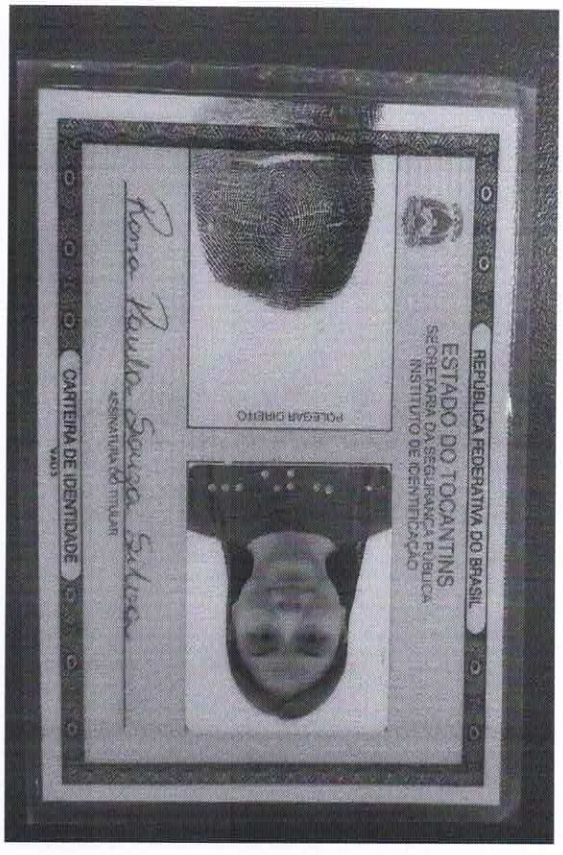

Cadastro de Pessoa Física (CPF) - Receita Federal

QR CODE

PEGULAP

Este documentoo digital não pode ser utilizado como documento de identificação.

RANA PAULA SOUZA SILVA:54279046204

Assinado de forma digital por RANA PAULA SOUZA SILVA:54279046204
Dados: 2024.11.11 12:13:31 -03'00'

XMERCADO REDE DE SUPERMERCADOS ONLINE LTDA:03709582000178

Assinado de forma digital por XMERCADO REDE DE SUPERMERCADOS ONLINE LTDA:03709582000178
Dados: 2024.11.11 12:13:45 -03'00'

Cadastro de Pessoa Física (CPF) - Receita Federal

QR CODE

República Federativa do Brasil
Ministério da Economia
Secretaria da Receita Federal

Receita Federal

CPF
542.790.462-04

Nome
RANA PAULA SOUZA SILVA

Nascimento
24/05/1995

REGULAR

Este documentoo digital não pode ser utilizado como documento de identificação.

http://assinador.pscs.com.br/assinadorweb/autenticacao?chave1=cf04zzFtOLa3msw7zQg2JQ&chave2=k72jyYYD1IDmUwx_BDMXow
ASSINADO DIGITALMENTE POR: 65816544268-MARIVALDA SOUSA DE MELO|00187271232-ADAELSON FRANCISCO CARDOSO

CONTRATO SOCIAL
POR TRANSFORMAÇÃO DE EMPRESÁRIO INDIVIDUAL EM SOCIEDADE EMPRESÁRIA LIMITADA UNIPESSOAL

Por este instrumento particular, ***MARIVALDA SOUSA DE MELO****, brasileira, casada, comerciante, residente e domiciliada na Rua Monte Alegre nº 64, Qd 44-1º Andar – Novo Eldorado – Cep: 68.524-000 – Eldorado dos Carajás – Estado do Pará. Portadora da Cédula de Identidade, sob o nº 1.873.798-SSP/DF., e no CPF(ME), sob o nº 658.165.442-68, titular do Empresário Individual sob a firma:* ***M S DE MELO INDUSTRIA E COMERCIO****, com sede empresarial na cidade de Eldorado dos Carajás, Estado do Pará, Rua Monte Alegre nº 64, Qd 44 – Novo Eldorado, CEP: 77.817-070, registrado na JUCEPA sob NIRE 15101103401, em sessão de 21/03/2000, inscrita no CNPJ sob nº 03.709.582/0001-78, nos termos da lei, transforma o seu registro de EMPRESÁRIO INDIVIDUAL em Sociedade Limitada Unipessoal, mediante as cláusulas nos seguintes termos:*

Cláusula 01ª*. Retira-se,* ***MARIVALDA SOUSA DE MELO****, brasileira, casada, comerciante, residente e domiciliada na Rua Monte Alegre nº 64, Qd 44-1º Andar – Novo Eldorado – Cep: 68.524-000 – Eldorado dos Carajás – Estado do Pará. Portadora da Cédula de Identidade, sob o nº 1.873.798-SSP/DF., e no CPF(ME), sob o nº 658.165.442-68, cedendo e transferindo a totalidade de sua participação societária, representada por* ***80.000*** *(Oitenta Mil) quotas do capital social pelo valor de* ***R$: 80.000,00*** *(Oitenta Mil Reais), ao novo sócio o Sr.* ***ADAELSON FRANCISCO CARDOSO****, brasileiro, solteiro, empresário, residente e domiciliado na Rua Rio Grande do Norte, 23 – Setor 04 – Cep: 68.524-000 – Eldorado dos Carajás – Estado do Pará. Portador da Cédula de Identidade, sob o nº 5.493.689-PC/PA., e no CPF(ME), sob o nº 001.872.712-32, declarando ter recebido todos os seus direitos e haveres perante a sociedade, nada mais tendo a reclamar, seja a que título for, nem do cessionário nem da sociedade, dando-lhes plena, geral, rasa e irrevogável quitação.*

Cláusula 02ª *Por força da cessão e transferência das quotas sociais, fica resevado ao sócio o Sr.* ***ADAELSON FRANCISCO CARDOSO*** *a totalidade do capital social, que passa a ser no valor de* ***R$: 300.000,00*** *(Trezentos Mil Reais), divididos em* ***300.000*** *(Trezentas Mil) quotas, no valor unitário de* ***R$: 1,00*** *(Um Real) cada uma, subscrito e integralmente integralizado, em moeda corrente do país. A responsabilidade do sócio permanece limitada a importância total do capital.*

Fica transformada a empresa em Sociedade Limitada Unipessoal, nos termos da Lei nº 10.406/2002, art. 1.052 e seus §§ 1º e 2º, incluídos pela Lei nº 13.784, de 20/09/2019, passando a adotar como nome empresarial a denominação de ***MALHARIA E SERIGRAFIA EMANUEL LTDA****, com sub-rogação de todos os direitos e obrigações pertinentes.*

CONTRATO SOCIAL DA EMPRESA MALHARIA E SERIGRAFIA EMANUEL LTDA

NOME EMPRESARIAL

Cláusula 01ª *: A Sociedade Limitada Unipessoal, girará sob o nome empresarial* ***MALHARIA E SERIGRAFIA EMANUEL LTDA***

ENDEREÇO DA EMPRESA

Cláusula 2ª*. O endereço da sede da Sociedade Limitada Unipessoal, permanecerá na Rua*

19/01/2023

Certifico o Registro em 19/01/2023
Arquivamento 15201943266 de 19/01/2023 Protocolo 233876162 de 11/01/2023 NIRE 15201943266
Nome da empresa MALHARIA E SERIGRAFIA EMANUEL LTDA
Este documento pode ser verificado em http://regin.jucepa.pa.gov.br/autenticacaodocumentos/autenticacao.aspx
Chancela 60945037308459

http://assinador.pscs.com.br/assinadorweb/autenticacao?chave1=cf04zzFtOLa3msw7zQg2JQ&chave2=K72jyYYD1IDmUwx_BDMXow
ASSINADO DIGITALMENTE POR: 65816544268-MARIVALDA SOUSA DE MELO|00187271232-ADAELSON FRANCISCO CARDOSO

Monte Alegre nº 64, Qd 44-1º Andar – Novo Eldorado – Cep: 68.524-000 – Eldorado dos Carajás – Estado do Pará.

OBJETO SOCIAL

Cláusula 3ª. *O objeto social da Sociedade Limitada Unipessoal, será:*

CONFECÇÃO DE PEÇAS DO VESTUÁRIO, EXCETO ROUPAS ÍNTIMAS E AS CONFECCIONADAS SOB MEDIDA;
FABRICAÇÃO DE ARTEFATOS TÊXTEIS PARA USO DOMÉSTICO;
CONFECÇÃO DE ROUPAS PROFISSIONAIS, EXCETO SOB MEDIDA;
IMPRESSÃO DE MATERIAL PARA USO PUBLICITÁRIO;
COMÉRCIO VAREJISTA ESPECIALIZADO DE EQUIPAMENTOS E SUPRIMENTOS DE INFORMÁTICA;
COMÉRCIO VAREJISTA ESPECIALIZADO DE ELETRODOMÉSTICOS E EQUIPAMENTOS DE ÁUDIO E VÍDEO;
COMÉRCIO VAREJISTA DE ARTIGOS DE PAPELARIA;
COMÉRCIO VAREJISTA DE ARTIGOS DO VESTUÁRIO E ACESSÓRIOS.

CNAE FISCAL

14.12.6-01 - CONFECÇÃO DE PEÇAS DO VESTUÁRIO, EXCETO ROUPAS ÍNTIMAS E AS CONFECCIONADAS SOB MEDIDA;
13.51.1-00 - FABRICAÇÃO DE ARTEFATOS TÊXTEIS PARA USO DOMÉSTICO;
14.13.4-01 - CONFECÇÃO DE ROUPAS PROFISSIONAIS, EXCETO SOB MEDIDA;
18.13.0-01 - IMPRESSÃO DE MATERIAL PARA USO PUBLICITÁRIO;
47.51.2-01 - COMÉRCIO VAREJISTA ESPECIALIZADO DE EQUIPAMENTOS E SUPRIMENTOS DE INFORMÁTICA;
47.53.9-00 - COMÉRCIO VAREJISTA ESPECIALIZADO DE ELETRODOMÉSTICOS E EQUIPAMENTOS DE ÁUDIO E VÍDEO;
47.61.0-03 - COMÉRCIO VAREJISTA DE ARTIGOS DE PAPELARIA;
47.81.4-00 - COMÉRCIO VAREJISTA DE ARTIGOS DO VESTUÁRIO E ACESSÓRIOS.

Cláusula 4ª. *O prazo de duração da Sociedade Limitada Unipessoal, será por tempo indeterminado, com início das atividades em 01/03/2000.*

DO CAPITAL SOCIAL

Cláusula 5ª. *O capital social da Sociedade Limitada Unipessoal, será no valor de R$: 300.000,00 (Trezentos Mil Reais), dividido em 300.000 (Trezentas Mil) quotas, no valor unitário de R$: 1,00(Um Real) cada uma, subscrita e integralizadas, em moeda corrente do país, neste ato, da seguinte forma:*

Único Sócio	*%*	*QUOTAS*	*VALOR R$*
ADAELSON FRANCISCO CARDOSO	*100*	*300.000*	*300.000,00*
TOTAL	*100*	*300.000*	*300.000,00*

Cláusula 6ª. *A responsabilidade do sócio único é restrita ao valor de suas quotas, desde que inteiramente integralizado a totalidade do capital social, nos termos do art. 1.052 da Lei n.º 10.460/2002 (Código Civil).*

19/01/2023
Certifico o Registro em 19/01/2023
Arquivamento 15201943266 de 19/01/2023 Protocolo 233876162 de 11/01/2023 NIRE 15201943266
Nome da empresa MALHARIA E SERIGRAFIA EMANUEL LTDA
Este documento pode ser verificado em http://regin.jucepa.pa.gov.br/autenticacaodocumentos/autenticacao.aspx
Chancela 60945037308459

http://assinador.pscs.com.br/assinadorweb/autenticacao?chave1=cf04zzPtOLa3msw7zQg2JQ&chave2=K72iyVYD1IDmUwx_BDMXow
ASSINADO DIGITALMENTE POR: 65816544268-MARIVALDA SOUSA DE MELO|00187271232-ADAELSON FRANCISCO CARDOSO

DA ADMINISTRAÇÃO

Cláusula 7ª. *A administração da Sociedade Limitada Unipessoal será exercida individualmente e por prazo indeterminado pelo único sócio* ***ADAELSON FRANCISCO CARDOSO****, ficando dispensado de prestar caução, razão pela qual compete ao administrador a direção dos negócios sociais e a prática dos atos necessários ao funcionamento normal e regular das atividades econômicas da sociedade, podendo ele receber, dar quitação, pagar contas em geral, contrair obrigações, abrir, movimentar e encerrar contas bancárias, representar de qualquer forma a sociedade perante órgãos da administração pública Federal, Estadual e Municipal, adquirir, vender, gravar ou onerar imóveis ou quotas representativas do* ***capital social*** *da sociedade, constituir penhor de qualquer natureza, inclusive caução de títulos e de direitos creditórios, prestar garantias fidejussórias às sociedades subsidiárias, controladas ou coligadas, ou de cujo capital participe ou venha a participar, por si ou através das referidas sociedades, representar a sociedade, ativa e passivamente, em juízo ou fora dele, constituir Procuradores por instrumento público ou particular de mandato, mediante especificação naquele documento, dos atos ou operações que poderão praticar, bem como do prazo de duração do mandato que sendo para representação em juízo, poderá ser por prazo indeterminado, e tudo mais que se fizer necessário para o fiel cumprimento do mandato.*

Parágrafo Primeiro: *O administrador fixará uma retirada mensal, a título de "pró-labore", observadas as disposições regulamentares pertinentes.*

Parágrafo Segundo: *O administrador responderá solidariamente, perante a sociedade e terceiros prejudicados por culpa no desempenho de suas funções.*

DA DECLARAÇÃO DE DESIMPEDIMENTO

Cláusula 8ª. *O administrador declara sob as penas da Lei que não está impedido por Lei especial do exercício da administração de sociedade unipessoal limitada e que não se acha condenado a pena que vede, ainda que temporariamente, o acesso a cargos públicos, ou por crime falimentar, de prevaricação, peita ou suborno, concussão, peculato ou contra a economia popular, contra o sistema financeiro nacional, contra as normas de defesa da concorrência, contra as relações de consumo, a fé pública ou a propriedade.*

Cláusula 9ª. *Ao término da cada exercício social, em 31 de dezembro, o administrador prestará contas justificadas da administração, procedendo à elaboração do inventário, do balanço patrimonial e do balanço deresultado econômico, nos quatro meses seguintes ao término do exercício social.*

Cláusula 10ª. *A participação do sócio nos lucros e nas perdas corresponde à exata proporção das respectivas quotas sociais.*

Cláusula 11ª. *A* ***Sociedade Limitada Unipessoal*** *declara, sob as penas da Lei, que se enquadra na condição de MICROEMPRESA, nos termos da Lei Complementar nº 123, de 14/12/2006.*

DA RATIFICAÇÃO E FORO

Cláusula 12ª. *A Sociedade Limitada Unipessoal tem por foro contratual a comarca de* ***Eldorado dos Carajás, Estado do Pará****, para dirimir quaisquer litígios decorrentes*

19/01/2023

GOVERNO DO ESTADO DO PARÁ

Certifico o Registro em 19/01/2023
Arquivamento 15201943266 de 19/01/2023 Protocolo 233876162 de 11/01/2023 NIRE 15201943266
Nome da empresa MALHARIA E SERIGRAFIA EMANUEL LTDA
Este documento pode ser verificado em http://regin.jucepa.pa.gov.br/autenticacaodocumentos/autenticacao.aspx
Chancela 60945037308459

deste contrato social, renunciando-se expressamente a qualquer outro, por muito especial queseja.

E por se acharem em perfeito acordo, em tudo quanto neste instrumento foi lavrado, obrigam-se a cumprir o presente instrumento contratual, assinando-o em três (03) vias de igual teor, com arquivamento da primeira via na Junta Comercial do Estado do Estado do Pará.

Eldorado dos Carajás – Estado do Pará, 09 de Janeiro de 2023

MARIVALDA SOUSA DE MELO

ADAELSON FRANCISCO CARDOSO

http://assinador.pscs.com.br/assinadorweb/autenticacao?chave1=cf04zzFtOLa3msw7zQg2JQ&chave2=k72jyVYD1IDmUwx_BDMXow
ASSINADO DIGITALMENTE POR: 65816544268-MARIVALDA SOUSA DE MELO|00187271232-ADAELSON FRANCISCO CARDOSO

GOVERNO DO ESTADO DO PARÁ

19/01/2023

Certifico o Registro em 19/01/2023
Arquivamento 15201943266 de 19/01/2023 Protocolo 233876162 de 11/01/2023 NIRE 15201943266
Nome da empresa MALHARIA E SERIGRAFIA EMANUEL LTDA
Este documento pode ser verificado em http://regin.jucepa.pa.gov.br/autenticacaodocumentos/autenticacao.aspx
Chancela 60945037308459

JUCEPA
JUNTA COMERCIAL DO ESTADO DO PARÁ

233876162

TERMO DE AUTENTICAÇÃO

NOME DA EMPRESA	MALHARIA E SERIGRAFIA EMANUEL LTDA
PROTOCOLO	233876162 - 11/01/2023
ATO	002 - ALTERAÇÃO
EVENTO	046 - TRANSFORMACAO

MATRIZ

NIRE 15201943266
CNPJ 03.709.582/0001-78
CERTIFICO O REGISTRO EM 19/01/2023
SOB N: 15201943266

REPRESENTANTES QUE ASSINARAM DIGITALMENTE

Cpf: 00187271232 - ADAELSON FRANCISCO CARDOSO - Assinado em 12/01/2023 às 11:15:25
Cpf: 65816544268 - MARIVALDA SOUSA DE MELO - Assinado em 12/01/2023 às 11:22:14

Marcelo A. P. Cebolão

19/01/2023

GOVERNO DO ESTADO DO PARÁ

Certifico o Registro em 19/01/2023
Arquivamento 15201943266 de 19/01/2023 Protocolo 233876162 de 11/01/2023 NIRE 15201943266
Nome da empresa MALHARIA E SERIGRAFIA EMANUEL LTDA
Este documento pode ser verificado em http://regin.jucepa.pa.gov.br/autenticacaodocumentos/autenticacao.aspx
Chancela 60945037308459

ALTERAÇÃO CONTRATUAL DA SOCIEDADE MALHARIA E SERIGRAFIA EMANUEL LTD
CNPJ nº 03.709.582/0001-78

ADAELSON FRANCISCO CARDOSO, nacionalidade BRASILEIRA, nascido em 23/09/1988, CASADO em COMUNHÃO PARCIAL DE BENS, EMPRESARIO, CPF nº 001.872.712-32, CARTEIRA DE IDENTIDADE nº 5493689, órgão expedidor SSP - PA, residente e domiciliado(a) no(a) RUA RIO GRANDE DO NORTE, 23, SETOR 04, ELDORADO DOS CARAJÁS, PA, CEP 68524000, BRASIL.

Sócios da sociedade limitada de nome empresarial MALHARIA E SERIGRAFIA EMANUEL LTDA, registrada legalmente por contrato social devidamente arquivado nesta Junta Comercial do Estado do Pará, sob NIRE nº 15201943266, com sede Rua Monte Alegre, 64, Qd 44, Novo Eldorado Eldorado dos Carajás, PA, CEP 68524000, devidamente inscrita no Cadastro Nacional de Pessoa Jurídica/MF sob o nº 03.709.582/0001-78, deliberam de pleno e comum acordo ajustarem a presente alteração contratual, nos termos da Lei n° 10.406/ 2002, mediante as condições estabelecidas nas cláusulas seguintes:

NOME EMPRESARIAL

CLÁUSULA PRIMEIRA. A sociedade que gira sob o nome empresarial MALHARIA E SERIGRAFIA EMANUEL LTDA, girará, a partir desta data, sob o nome empresarial XMERCADO REDE DE SUPERMERCADOS ONLINE LTDA e adotando o nome fantasia XMERCADO.

ENDEREÇO

CLÁUSULA SEGUNDA. A sociedade passa a exercer suas atividades no seguinte endereço sito à AVENIDA SANTA CATARINA, SN, QUADRA8 LOTE 21, LIBERDADE II, PARAUAPEBAS, PA, CEP 68.515-000.

OBJETO SOCIAL

CLÁUSULA TERCEIRA. A sociedade passa a ter o seguinte objeto:
ATIVIDADES DE INTERMEDIACAO E AGENCIAMENTO DE SERVICOS E NEGOCIOS EM GERAL, EXCETO IMOBILIARIOS SERVICOS COMBINADOS DE ESCRITORIO E APOIO ADMINISTRATIVO ENSINO DE IDIOMAS TREINAMENTO EM INFORMATICA TREINAMENTO EM DESENVOLVIMENTO PROFISSIONAL E GERENCIAL ESTAMPARIA E TEXTURIZACAO EM FIOS, TECIDOS, ARTEFATOS TEXTEIS E PECAS DO VESTUARIO OUTROS SERVICOS DE ACABAMENTO EM FIOS, TECIDOS, ARTEFATOS TEXTEIS E PECAS DO VESTUARIO FACCAO DE ROUPAS INTIMAS CONFECCAO, SOB MEDIDA, DE ROUPAS PROFISSIONAIS FACCAO DE ROUPAS PROFISSIONAIS ACABAMENTO DE CALCADOS DE COURO SOB CONTRATO ATIVIDADES DE CONSULTORIA EM GESTAO EMPRESARIAL, EXCETO CONSULTORIA TECNICA ESPECIFICA SELECAO E AGENCIAMENTO DE MAO DE OBRA LOCACAO DE MAO DE OBRA TEMPORARIA FORNECIMENTO E GESTAO DE RECURSOS HUMANOS PARA TERCEIROS SERVICOS COMBINADOS DE ESCRITORIO E APOIO ADMINISTRATIVO PREPARACAO DE DOCUMENTOS E SERVICOS ESPECIALIZADOS DE APOIO ADMINISTRATIVO NAO ESPECIFICADOS ANTERIORMENTE ATIVIDADES DE TELEATENDIMENTO OUTRAS ATIVIDADES DE SERVICOS PRESTADOS PRINCIPALMENTE AS EMPRESAS NAO ESPECIFICADAS ANTERIORMENTE INSTALACAO DE PAINEIS PUBLICITARIOS AGENCIAS DE PUBLICIDADE CRIACAO E MONTAGEM DE ESTANDES

ASSINADO DIGITALMENTE POR: 54279046204-RANA PAULA SOUZA SILVA|00187271232-ADAELSON FRANCISCO CARDOSO

09/02/2024

GOVERNO DO ESTADO DO PARÁ

Certifico o Registro em 09/02/2024
Arquivamento 20000928493 de 09/02/2024 Protocolo 246864834 de 25/01/2024 NIRE 15201943266
Nome da empresa XMERCADO REDE DE SUPERMERCADOS ONLINE LTDA
Este documento pode ser verificado em http://regin.jucepa.pa.gov.br/autenticacaodocumentos/autenticacao.aspx
Chancela 26526214704305

PARA FEIRAS E EXPOSICOES PROMOCAO DE VENDAS MARKETING DIRETO OUTRAS ATIVIDADES DE PUBLICIDADE NAO ESPECIFICADAS ANTERIORMENTE COMERCIO ATACADISTA DE TECIDOS COMERCIO VAREJISTA DE MERCADORIAS EM GERAL, COM PREDOMINANCIA DE PRODUTOS ALIMENTICIOS MINIMERCADOS, MERCEARIAS E ARMAZENS PADARIA E CONFEITARIA COM PREDOMINANCIA DE REVENDA SERVICOS DE MALOTE NAO REALIZADOS PELO CORREIO NACIONAL SERVICOS DE ENTREGA RAPIDA FORNECIMENTO DE ALIMENTOS PREPARADOS PREPONDERANTEMENTE PARA CONSUMO DOMICILIAR COMERCIO A VAREJO DE PECAS E ACESSORIOS NOVOS PARA VEICULOS AUTOMOTORES COMERCIO A VAREJO DE PECAS E ACESSORIOS USADOS PARA VEICULOS AUTOMOTORES COMERCIO A VAREJO DE MOTOCICLETAS E MOTONETAS NOVAS COMERCIO A VAREJO DE MOTOCICLETAS E MOTONETAS USADAS COMERCIO A VAREJO DE PECAS E ACESSORIOS NOVOS PARA MOTOCICLETAS E MOTONETAS COMERCIO ATACADISTA DE SEMENTES, FLORES, PLANTAS E GRAMAS COMERCIO ATACADISTA DE ALIMENTOS PARA ANIMAIS COMERCIO ATACADISTA DE CARNES BOVINAS E SUINAS E DERIVADOS COMERCIO ATACADISTA DE AVES ABATIDAS E DERIVADOS COMERCIO ATACADISTA DE PESCADOS E FRUTOS DO MAR COMERCIO ATACADISTA DE CARNES E DERIVADOS DE OUTROS ANIMAIS COMERCIO ATACADISTA DE CHOCOLATES, CONFEITOS, BALAS, BOMBONS E SEMELHANTES COMERCIO ATACADISTA ESPECIALIZADO EM OUTROS PRODUTOS ALIMENTICIOS NAO ESPECIFICADOS ANTERIORMENTE COMERCIO ATACADISTA DE TECIDOS COMERCIO ATACADISTA DE ARTIGOS DE CAMA, MESA E BANHO COMERCIO ATACADISTA DE ARTIGOS DE ARMARINHO COMERCIO ATACADISTA DE ARTIGOS DO VESTUARIO E ACESSORIOS, EXCETO PROFISSIONAIS E DE SEGURANCA COMERCIO ATACADISTA DE ROUPAS E ACESSORIOS PARA USO PROFISSIONAL E DE SEGURANCA DO TRABALHO COMERCIO ATACADISTA DE CALCADOS COMERCIO ATACADISTA DE BOLSAS, MALAS E ARTIGOS DE VIAGEM COMERCIO ATACADISTA DE COSMETICOS E PRODUTOS DE PERFUMARIA COMERCIO ATACADISTA DE PRODUTOS DE HIGIENE PESSOAL COMERCIO ATACADISTA DE EQUIPAMENTOS ELETRICOS DE USO PESSOAL E DOMESTICO COMERCIO ATACADISTA DE OUTROS EQUIPAMENTOS E ARTIGOS DE USO PESSOAL E DOMESTICO NAO ESPECIFICADOS ANTERIORMENTE COMERCIO ATACADISTA DE EQUIPAMENTOS DE INFORMATICA COMERCIO ATACADISTA DE SUPRIMENTOS PARA INFORMATICA COMERCIO ATACADISTA DE COMPONENTES ELETRONICOS E EQUIPAMENTOS DE TELEFONIA E COMUNICACAO COMERCIO ATACADISTA DE FERRAGENS E FERRAMENTAS 46.86 9 02 COMERCIO ATACADISTA DE EMBALAGENS COMERCIO VAREJISTA DE MERCADORIAS EM GERAL, COM PREDOMINANCIA DE PRODUTOS ALIMENTICIOS HIPERMERCADOS PADARIA E CONFEITARIA COM PREDOMINANCIA DE REVENDA COMERCIO VAREJISTA DE LATICINIOS E FRIOS COMERCIO VAREJISTA DE DOCES, BALAS, BOMBONS E SEMELHANTES COMERCIO VAREJISTA DE BEBIDAS COMERCIO VAREJISTA DE HORTIFRUTIGRANJEIROS COMERCIO VAREJISTA DE PRODUTOS ALIMENTICIOS EM GERAL OU ESPECIALIZADO EM PRODUTOS ALIMENTICIOS NAO ESPECIFICADOS ANTERIORMENTE COMERCIO VAREJISTA DE LUBRIFICANTES COMERCIO VAREJISTA DE TINTAS E MATERIAIS PARA PINTURA COMERCIO VAREJISTA DE MATERIAL ELETRICO COMERCIO VAREJISTA DE FERRAGENS E FERRAMENTAS COMERCIO VAREJISTA DE MATERIAIS HIDRAULICOS COMERCIO VAREJISTA DE MATERIAIS DE CONSTRUCAO EM GERAL COMERCIO VAREJISTA DE MOVEIS COMERCIO VAREJISTA DE ARTIGOS DE ILUMINACAO COMERCIO VAREJISTA DE ARTIGOS DE ARMARINHO COMERCIO VAREJISTA DE ARTIGOS DE CAMA, MESA E BANHO COMERCIO VAREJISTA

ASSINADO DIGITALMENTE POR: 54279046204-RANA PAULA SOUZA SILVA|00187271232-ADAELSON FRANCISCO CARDOSO

09/02/2024

GOVERNO DO ESTADO DO PARÁ

Certifico o Registro em 09/02/2024
Arquivamento 20000928493 de 09/02/2024 Protocolo 246864834 de 25/01/2024 NIRE 15201943266
Nome da empresa XMERCADO REDE DE SUPERMERCADOS ONLINE LTDA
Este documento pode ser verificado em http://regin.jucepa.pa.gov.br/autenticacaodocumentos/autenticacao.aspx
Chancela 26526214704305

ESPECIALIZADO DE PECAS E ACESSORIOS PARA APARELHOS ELETROELETRONICOS PARA USO DOMESTICO, EXCETO INFORMATICA E COMUNICACAO COMERCIO VAREJISTA DE ARTIGOS DE TAPECARIA, CORTINAS E PERSIANAS COMERCIO VAREJISTA DE ARTIGOS DE PAPELARIA COMERCIO VAREJISTA DE BRINQUEDOS E ARTIGOS RECREATIVOS COMERCIO VAREJISTA DE ARTIGOS ESPORTIVOS COMERCIO VAREJISTA DE BICICLETAS E TRICICLOS PECAS E ACESSORIOS COMERCIO VAREJISTA DE ARTIGOS DE CACA, PESCA E CAMPING COMERCIO VAREJISTA DE COSMETICOS, PRODUTOS DE PERFUMARIA E DE HIGIENE PESSOAL COMERCIO VAREJISTA DE EQUIPAMENTOS PARA ESCRITORIO COMERCIO VAREJISTA DE OUTROS PRODUTOS NAO ESPECIFICADOS ANTERIORMENTE RESTAURANTES E SIMILARES LANCHONETES, CASAS DE CHA, DE SUCOS E SIMILARES SERVICOS AMBULANTES DE ALIMENTACAO FORNECIMENTO DE ALIMENTOS PREPARADOS PREPONDERANTEMENTE PARA EMPRESAS SERVICOS DE ALIMENTACAO PARA EVENTOS E RECEPCOES BUFE CANTINAS SERVICOS DE ALIMENTACAO PRIVATIVOS FORNECIMENTO DE ALIMENTOS PREPARADOS PREPONDERANTEMENTE PARA CONSUMO DOMICILIAR..

CNAE FISCAL

7490-1/04 - atividades de intermediação e agenciamento de serviços e negócios em geral, exceto imobiliários
4755-5/03 - comercio varejista de artigos de cama, mesa e banho
5320-2/01 - serviços de malote não realizados pelo correio nacional
4789-0/99 - comércio varejista de outros produtos não especificados anteriormente
4789-0/07 - comércio varejista de equipamentos para escritório
4772-5/00 - comércio varejista de cosméticos, produtos de perfumaria e de higiene pessoal
4763-6/04 - comércio varejista de artigos de caça, pesca e camping
4763-6/03 - comércio varejista de bicicletas e triciclos; peças e acessórios
4763-6/02 - comércio varejista de artigos esportivos
4763-6/01 - comércio varejista de brinquedos e artigos recreativos
4761-0/03 - comércio varejista de artigos de papelaria
4759-8/01 - comércio varejista de artigos de tapeçaria, cortinas e persianas
4757-1/00 - comércio varejista especializado de peças e acessórios para aparelhos eletroeletrônicos para uso doméstico, exceto informática e comunicação
5320-2/02 - serviços de entrega rápida
4755-5/02 - comercio varejista de artigos de armarinho
4754-7/03 - comércio varejista de artigos de iluminação
4754-7/01 - comércio varejista de móveis
4744-0/99 - comércio varejista de materiais de construção em geral
4744-0/03 - comércio varejista de materiais hidráulicos
4744-0/01 - comércio varejista de ferragens e ferramentas
4742-3/00 - comércio varejista de material elétrico
4741-5/00 - comércio varejista de tintas e materiais para pintura
4732-6/00 - comércio varejista de lubrificantes
7319-0/01 - criação de estandes para feiras e exposições
8599-6/04 - treinamento em desenvolvimento profissional e gerencial
8599-6/03 - treinamento em informática
8593-7/00 - ensino de idiomas

ASSINADO DIGITALMENTE POR: 54279046204-RANA PAULA SOUZA SILVA|00187271232-ADAELSON FRANCISCO CARDOSO

09/02/2024

GOVERNO DO ESTADO DO PARÁ

Certifico o Registro em 09/02/2024
Arquivamento 20000928493 de 09/02/2024 Protocolo 246864834 de 25/01/2024 NIRE 15201943266
Nome da empresa XMERCADO REDE DE SUPERMERCADOS ONLINE LTDA
Este documento pode ser verificado em http://regin.jucepa.pa.gov.br/autenticacaodocumentos/autenticacao.aspx
Chancela 26526214704305

8220-2/00 - atividades de teleatendimento
8219-9/99 - preparação de documentos e serviços especializados de apoio administrativo não especificados anteriormente
8211-3/00 - serviços combinados de escritório e apoio administrativo
7810-8/00 - seleção e agenciamento de mão-de-obra
7319-0/99 - outras atividades de publicidade não especificadas anteriormente
7319-0/03 - marketing direto
7319-0/02 - promoção de vendas
4729-6/99 - comércio varejista de produtos alimentícios em geral ou especializado em produtos alimentícios não especificados anteriormente
7311-4/00 - agências de publicidade
7020-4/00 - atividades de consultoria em gestão empresarial, exceto consultoria técnica específica
5620-1/04 - fornecimento de alimentos preparados preponderantemente para consumo domiciliar
5620-1/03 - cantinas - serviços de alimentação privativos
5620-1/02 - serviços de alimentação para eventos e recepções - bufê
5620-1/01 - fornecimento de alimentos preparados preponderantemente para empresas
5612-1/00 - serviços ambulantes de alimentação
5611-2/03 - lanchonetes, casas de chá, de sucos e similares
5611-2/01 - restaurantes e similares
4541-2/06 - comércio a varejo de peças e acessórios novos para motocicletas e motonetas
4641-9/02 - comércio atacadista de artigos de cama, mesa e banho
4641-9/01 - comércio atacadista de tecidos
4637-1/99 - comércio atacadista especializado em outros produtos alimentícios não especificados anteriormente
4637-1/07 - comércio atacadista de chocolates, confeitos, balas, bombons e semelhantes
4634-6/99 - comércio atacadista de carnes e derivados de outros animais
4634-6/03 - comércio atacadista de pescados e frutos do mar
4634-6/02 - comércio atacadista de aves abatidas e derivados
4634-6/01 - comércio atacadista de carnes bovinas e suínas e derivados
4623-1/09 - comércio atacadista de alimentos para animais
4623-1/06 - comércio atacadista de sementes, flores, plantas e gramas
4641-9/03 - comércio atacadista de artigos de armarinho
4541-2/04 - comércio a varejo de motocicletas e motonetas usadas
4541-2/03 - comércio a varejo de motocicletas e motonetas novas
4530-7/04 - comércio a varejo de peças e acessórios usados para veículos automotores
4530-7/03 - comércio a varejo de peças e acessórios novos para veículos automotores
4329-1/01 - instalação de painéis publicitários
1531-9/02 - acabamento de calçados de couro sob contrato
1413-4/03 - facção de roupas profissionais
1413-4/02 - confecção, sob medida, de roupas profissionais
1411-8/02 - facção de roupas íntimas
1340-5/99 - outros serviços de acabamento em fios, tecidos, artefatos têxteis e peças do vestuário
4651-6/02 - comércio atacadista de suprimentos para informática
4724-5/00 - comércio varejista de hortifrutigranjeiros
4723-7/00 - comércio varejista de bebidas
4721-1/04 - comércio varejista de doces, balas, bombons e semelhantes
4721-1/03 - comércio varejista de laticínios e frios

ASSINADO DIGITALMENTE POR: 54279046204-RANA PAULA SOUZA SILVA|00187271232-ADAELSON FRANCISCO CARDOSO

09/02/2024

GOVERNO DO ESTADO DO PARÁ

Certifico o Registro em 09/02/2024
Arquivamento 20000928493 de 09/02/2024 Protocolo 246864834 de 25/01/2024 NIRE 15201943266
Nome da empresa XMERCADO REDE DE SUPERMERCADOS ONLINE LTDA
Este documento pode ser verificado em http://regin.jucepa.pa.gov.br/autenticacaodocumentos/autenticacao.aspx
Chancela 26526214704305

4721-1/02 - padaria e confeitaria com predominância de revenda
4712-1/00 - comércio varejista de mercadorias em geral, com predominância de produtos alimentícios - minimercados, mercearias e armazéns
4711-3/01 - comércio varejista de mercadorias em geral, com predominância de produtos alimentícios - hipermercados
4686-9/02 - comércio atacadista de embalagens
4672-9/00 - comércio atacadista de ferragens e ferramentas
4652-4/00 - comércio atacadista de componentes eletrônicos e equipamentos de telefonia e comunicação
1340-5/01 - estamparia e texturização em fios, tecidos, artefatos têxteis e peças do vestuário
4651-6/01 - comércio atacadista de equipamentos de informática
4649-4/99 - comércio atacadista de outros equipamentos e artigos de uso pessoal e doméstico não especificados anteriormente
4649-4/01 - comércio atacadista de equipamentos elétricos de uso pessoal e doméstico
4646-0/02 - comércio atacadista de produtos de higiene pessoal
4646-0/01 - comércio atacadista de cosméticos e produtos de perfumaria
4643-5/02 - comércio atacadista de bolsas, malas e artigos de viagem
4643-5/01 - comércio atacadista de calçados
4642-7/02 - comércio atacadista de roupas e acessórios para uso profissional e de segurança do trabalho
4642-7/01 - comércio atacadista de artigos do vestuário e acessórios, exceto profissionais e de segurança

QUADRO SOCIETÁRIO

CLÁUSULA QUARTA. RANA PAULA SOUZA SILVA admitido neste ato, nacionalidade BRASILEIRA, nascida em 24/05/1995, SOLTEIRA, EMPRESARIA, CPF nº 542.790.462-04, CARTEIRA DE IDENTIDADE nº 172440, órgão expedidor SSP - TO, residente e domiciliado(a) no(a) AVENIDA SANTA CATARINA, SN, QUADRA08 LOTE 21, LIBERDADE II, PARAUAPEBAS, PA, CEP 68515000, BRASIL.

Retira-se da sociedade o sócio ADAELSON FRANCISCO CARDOSO, detentor de 300.000 (Trezentos Mil) quotas, no valor nominal de R$ 1,00 (Um Real) cada uma, correspondendo a R$ 300.000,00 (Trezentos Mil Reais).

CESSÃO E TRANSFERÊNCIA DE QUOTAS

CLÁUSULA QUINTA. O sócio ADAELSON FRANCISCO CARDOSO transfere sua quotas de capital social, que perfaz o valor total de R$300.000,00 (Trezentos Mil Reais), direta e irrestritamente ao sócio RANA PAULA SOUZA SILVA, da seguinte forma: DINHEIRO, dando plena, geral e irrevogável quitação.

Após a cessão e transferência de quotas, e da retirada e admissão de sócio, fica assim distribuído:
RANA PAULA SOUZA SILVA, com 300.000(Trezentos Mil) quotas, perfazendo um total de R$ 300.000,00 (Trezentos Mil Reais)

DA ADMINISTRAÇÃO

ASSINADO DIGITALMENTE POR: 54279046204-RANA PAULA SOUZA SILVA|00187271232-ADAELSON FRANCISCO CARDOSO

09/02/2024
Certifico o Registro em 09/02/2024
Arquivamento 20000928493 de 09/02/2024 Protocolo 246864834 de 25/01/2024 NIRE 15201943266
Nome da empresa XMERCADO REDE DE SUPERMERCADOS ONLINE LTDA
Este documento pode ser verificado em http://regin.jucepa.pa.gov.br/autenticacaodocumentos/autenticacao.aspx
Chancela 26526214704305

CLÁUSULA SEXTA. A administração da sociedade caberá ISOLADAMENTE a(o) Sócio(a) RANA PAULA SOUZA SILVA com os poderes e atribuições de representação ativa e passiva na sociedade, judicial e extrajudicialmente, podendo praticar todos os atos compreendidos no objeto social, sempre de interesse da sociedade, autorizado o uso do nome empresarial, vedado, no entanto, fazê-lo em atividades estranhas ao interesse social ou assumir obrigações seja em favor de qualquer dos cotistas ou de terceiros, bem como onerar ou alienar bens imóveis da sociedade, sem autorização do(s) outro(s) sócio(s).

DA DECLARAÇÃO DE DESIMPEDIMENTO

CLÁUSULA SÉTIMA. O(s) administrador(es) declara(m), sob as penas da lei, que não está impedido de exercer a administração da sociedade, por lei especial ou em virtude de condenação criminal, ou por se encontrar sob os efeitos dela, a pena que vede, ainda que temporariamente, o acesso a cargos públicos, ou por crime falimentar, de prevaricação, peita ou suborno, concussão, peculato ou contra a economia popular, contra o sistema financeiro nacional, contra normas de defesa da concorrência, contra as relações de consumo, fé pública ou propriedade.

DA RATIFICAÇÃO E FORO

CLÁUSULA OITAVA. O foro para o exercício e o cumprimento dos direitos e obrigações resultantes do contrato social passa a ser PARAUPEBAS - PA.

CLÁUSULA NONA. As Cláusulas e condições estabelecidas em atos já arquivados e que não foram expressamente modificadas por esta alteração continuam em vigor.

E, por estarem assim justos e contratados, assinam este instrumento.

PARAUPEBAS - PA, 25 de janeiro de 2024.

ADAELSON FRANCISCO CARDOSO

RANA PAULA SOUZA SILVA

ASSINADO DIGITALMENTE POR: 54279046204-RANA PAULA SOUZA SILVA|00187271232-ADAELSON FRANCISCO CARDOSO

09/02/2024

GOVERNO DO ESTADO DO PARÁ

Certifico o Registro em 09/02/2024
Arquivamento 20000928493 de 09/02/2024 Protocolo 246864834 de 25/01/2024 NIRE 15201943266
Nome da empresa XMERCADO REDE DE SUPERMERCADOS ONLINE LTDA
Este documento pode ser verificado em http://regin.jucepa.pa.gov.br/autenticacaodocumentos/autenticacao.aspx
Chancela 26526214704305

JUCEPA
JUNTA COMERCIAL DO ESTADO DO PARÁ

246864834

TERMO DE AUTENTICAÇÃO

NOME DA EMPRESA	XMERCADO REDE DE SUPERMERCADOS ONLINE LTDA
PROTOCOLO	246864834 - 25/01/2024
ATO	002 - ALTERAÇÃO
EVENTO	022 - ALTERACAO DE DADOS E DE NOME EMPRESARIAL

MATRIZ

NIRE 15201943266
CNPJ 03.709.582/0001-78
CERTIFICO O REGISTRO EM 09/02/2024
SOB N: 20000928493

REPRESENTANTES QUE ASSINARAM DIGITALMENTE

Cpf: 00187271232 - ADAELSON FRANCISCO CARDOSO - Assinado em 07/02/2024 às 15:13:43
Cpf: 54279046204 - RANA PAULA SOUZA SILVA - Assinado em 07/02/2024 às 16:32:21

Marcelo A. P. Cebolão

09/02/2024

GOVERNO DO ESTADO DO PARÁ

Certifico o Registro em 09/02/2024
Arquivamento 20000928493 de 09/02/2024 Protocolo 246864834 de 25/01/2024 NIRE 15201943266
Nome da empresa XMERCADO REDE DE SUPERMERCADOS ONLINE LTDA
Este documento pode ser verificado em http://regin.jucepa.pa.gov.br/autenticacaodocumentos/autenticacao.aspx
Chancela 26526214704305

REPÚBLICA FEDERATIVA DO BRASIL

CADASTRO NACIONAL DA PESSOA JURÍDICA

NÚMERO DE INSCRIÇÃO	COMPROVANTE DE INSCRIÇÃO E DE SITUAÇÃO CADASTRAL	DATA DE ABERTURA
03.709.582/0001-78 MATRIZ		21/03/2000

NOME EMPRESARIAL
XMERCADO REDE DE SUPERMERCADOS ONLINE LTDA

TÍTULO DO ESTABELECIMENTO (NOME DE FANTASIA)
XMERCADO

PORTE
ME

CÓDIGO E DESCRIÇÃO DA ATIVIDADE ECONÔMICA PRINCIPAL
74.90-1-04 - Atividades de intermediação e agenciamento de serviços e negócios em geral, exceto imobiliários

CÓDIGO E DESCRIÇÃO DAS ATIVIDADES ECONÔMICAS SECUNDÁRIAS
13.40-5-01 - Estamparia e texturização em fios, tecidos, artefatos têxteis e peças do vestuário
13.40-5-99 - Outros serviços de acabamento em fios, tecidos, artefatos têxteis e peças do vestuário
14.11-8-02 - Facção de roupas íntimas
14.13-4-02 - Confecção, sob medida, de roupas profissionais
14.13-4-03 - Facção de roupas profissionais
15.31-9-02 - Acabamento de calçados de couro sob contrato
43.29-1-01 - Instalação de painéis publicitários
45.30-7-03 - Comércio a varejo de peças e acessórios novos para veículos automotores
45.30-7-04 - Comércio a varejo de peças e acessórios usados para veículos automotores
45.41-2-03 - Comércio a varejo de motocicletas e motonetas novas
45.41-2-04 - Comércio a varejo de motocicletas e motonetas usadas
45.41-2-06 - Comércio a varejo de peças e acessórios novos para motocicletas e motonetas
46.23-1-06 - Comércio atacadista de sementes, flores, plantas e gramas
46.23-1-09 - Comércio atacadista de alimentos para animais
46.34-6-01 - Comércio atacadista de carnes bovinas e suínas e derivados
46.34-6-02 - Comércio atacadista de aves abatidas e derivados
46.34-6-03 - Comércio atacadista de pescados e frutos do mar
46.34-6-99 - Comércio atacadista de carnes e derivados de outros animais
46.37-1-07 - Comércio atacadista de chocolates, confeitos, balas, bombons e semelhantes
46.37-1-99 - Comércio atacadista especializado em outros produtos alimentícios não especificados anteriormente

CÓDIGO E DESCRIÇÃO DA NATUREZA JURÍDICA
206-2 - Sociedade Empresária Limitada

LOGRADOURO	NÚMERO	COMPLEMENTO
AV SANTA CATARINA	SN	QUADRA8 LOTE 21

CEP	BAIRRO/DISTRITO	MUNICÍPIO	UF
68.515-000	LIBERDADE II	PARAUAPEBAS	PA

ENDEREÇO ELETRÔNICO	TELEFONE
XMERCADOAPP@GMAIL.COM	(94) 9238-5230

ENTE FEDERATIVO RESPONSÁVEL (EFR)
*****

SITUAÇÃO CADASTRAL	DATA DA SITUAÇÃO CADASTRAL
ATIVA	21/01/2020

MOTIVO DE SITUAÇÃO CADASTRAL

SITUAÇÃO ESPECIAL	DATA DA SITUAÇÃO ESPECIAL
********	********

Aprovado pela Instrução Normativa RFB nº 2.119, de 06 de dezembro de 2022.

REPÚBLICA FEDERATIVA DO BRASIL

CADASTRO NACIONAL DA PESSOA JURÍDICA

NÚMERO DE INSCRIÇÃO	COMPROVANTE DE INSCRIÇÃO E DE SITUAÇÃO CADASTRAL	DATA DE ABERTURA
03.709.582/0001-78 MATRIZ		21/03/2000

NOME EMPRESARIAL
XMERCADO REDE DE SUPERMERCADOS ONLINE LTDA

CÓDIGO E DESCRIÇÃO DAS ATIVIDADES ECONÔMICAS SECUNDÁRIAS
46.41-9-01 - Comércio atacadista de tecidos
46.41-9-02 - Comércio atacadista de artigos de cama, mesa e banho
46.41-9-03 - Comércio atacadista de artigos de armarinho
46.42-7-01 - Comércio atacadista de artigos do vestuário e acessórios, exceto profissionais e de segurança
46.42-7-02 - Comércio atacadista de roupas e acessórios para uso profissional e de segurança do trabalho
46.43-5-01 - Comércio atacadista de calçados
46.43-5-02 - Comércio atacadista de bolsas, malas e artigos de viagem
46.46-0-01 - Comércio atacadista de cosméticos e produtos de perfumaria
46.46-0-02 - Comércio atacadista de produtos de higiene pessoal
46.49-4-01 - Comércio atacadista de equipamentos elétricos de uso pessoal e doméstico
46.49-4-99 - Comércio atacadista de outros equipamentos e artigos de uso pessoal e doméstico não especificados anteriormente
46.51-6-01 - Comércio atacadista de equipamentos de informática
46.51-6-02 - Comércio atacadista de suprimentos para informática
46.52-4-00 - Comércio atacadista de componentes eletrônicos e equipamentos de telefonia e comunicação
46.72-9-00 - Comércio atacadista de ferragens e ferramentas
46.86-9-02 - Comércio atacadista de embalagens
47.11-3-01 - Comércio varejista de mercadorias em geral, com predominância de produtos alimentícios - hipermercados
47.12-1-00 - Comércio varejista de mercadorias em geral, com predominância de produtos alimentícios - minimercados, mercearias e armazéns
47.21-1-02 - Padaria e confeitaria com predominância de revenda
47.21-1-03 - Comércio varejista de laticínios e frios

CÓDIGO E DESCRIÇÃO DA NATUREZA JURÍDICA
206-2 - Sociedade Empresária Limitada

LOGRADOURO	NÚMERO	COMPLEMENTO
AV SANTA CATARINA	SN	QUADRA8 LOTE 21

CEP	BAIRRO/DISTRITO	MUNICÍPIO	UF
68.515-000	LIBERDADE II	PARAUAPEBAS	PA

ENDEREÇO ELETRÔNICO	TELEFONE
XMERCADOAPP@GMAIL.COM	(94) 9238-5230

ENTE FEDERATIVO RESPONSÁVEL (EFR)
*****

SITUAÇÃO CADASTRAL	DATA DA SITUAÇÃO CADASTRAL
ATIVA	21/01/2020

MOTIVO DE SITUAÇÃO CADASTRAL

SITUAÇÃO ESPECIAL	DATA DA SITUAÇÃO ESPECIAL
********	********

Aprovado pela Instrução Normativa RFB nº 2.119, de 06 de dezembro de 2022.

Emitido no dia **24/10/2024** às **12:39:08** (data e hora de Brasília).

REPÚBLICA FEDERATIVA DO BRASIL

CADASTRO NACIONAL DA PESSOA JURÍDICA

NÚMERO DE INSCRIÇÃO	COMPROVANTE DE INSCRIÇÃO E DE SITUAÇÃO CADASTRAL	DATA DE ABERTURA
03.709.582/0001-78 MATRIZ		21/03/2000

NOME EMPRESARIAL
XMERCADO REDE DE SUPERMERCADOS ONLINE LTDA

CÓDIGO E DESCRIÇÃO DAS ATIVIDADES ECONÔMICAS SECUNDÁRIAS
47.21-1-04 - Comércio varejista de doces, balas, bombons e semelhantes
47.23-7-00 - Comércio varejista de bebidas
47.24-5-00 - Comércio varejista de hortifrutigranjeiros
47.29-6-99 - Comércio varejista de produtos alimentícios em geral ou especializado em produtos alimentícios não especificados anteriormente
47.32-6-00 - Comércio varejista de lubrificantes
47.41-5-00 - Comércio varejista de tintas e materiais para pintura
47.42-3-00 - Comércio varejista de material elétrico
47.44-0-01 - Comércio varejista de ferragens e ferramentas
47.44-0-03 - Comércio varejista de materiais hidráulicos
47.44-0-99 - Comércio varejista de materiais de construção em geral
47.54-7-01 - Comércio varejista de móveis
47.54-7-03 - Comércio varejista de artigos de iluminação
47.55-5-02 - Comercio varejista de artigos de armarinho
47.55-5-03 - Comercio varejista de artigos de cama, mesa e banho
47.57-1-00 - Comércio varejista especializado de peças e acessórios para aparelhos eletroeletrônicos para uso doméstico, exceto informática e comunicação
47.59-8-01 - Comércio varejista de artigos de tapeçaria, cortinas e persianas
47.61-0-03 - Comércio varejista de artigos de papelaria
47.63-6-01 - Comércio varejista de brinquedos e artigos recreativos
47.63-6-02 - Comércio varejista de artigos esportivos
47.63-6-03 - Comércio varejista de bicicletas e triciclos; peças e acessórios

CÓDIGO E DESCRIÇÃO DA NATUREZA JURÍDICA
206-2 - Sociedade Empresária Limitada

LOGRADOURO	NÚMERO	COMPLEMENTO
AV SANTA CATARINA	SN	QUADRA8 LOTE 21

CEP	BAIRRO/DISTRITO	MUNICÍPIO	UF
68.515-000	LIBERDADE II	PARAUAPEBAS	PA

ENDEREÇO ELETRÔNICO	TELEFONE
XMERCADOAPP@GMAIL.COM	(94) 9238-5230

ENTE FEDERATIVO RESPONSÁVEL (EFR)
*****

SITUAÇÃO CADASTRAL	DATA DA SITUAÇÃO CADASTRAL
ATIVA	21/01/2020

MOTIVO DE SITUAÇÃO CADASTRAL

SITUAÇÃO ESPECIAL	DATA DA SITUAÇÃO ESPECIAL
********	********

Aprovado pela Instrução Normativa RFB nº 2.119, de 06 de dezembro de 2022.

Emitido no dia **24/10/2024** às **12:39:08** (data e hora de Brasília).

REPÚBLICA FEDERATIVA DO BRASIL

CADASTRO NACIONAL DA PESSOA JURÍDICA

NÚMERO DE INSCRIÇÃO	COMPROVANTE DE INSCRIÇÃO E DE SITUAÇÃO CADASTRAL	DATA DE ABERTURA
03.709.582/0001-78 MATRIZ		21/03/2000

NOME EMPRESARIAL
XMERCADO REDE DE SUPERMERCADOS ONLINE LTDA

CÓDIGO E DESCRIÇÃO DAS ATIVIDADES ECONÔMICAS SECUNDÁRIAS
47.63-6-04 - Comércio varejista de artigos de caça, pesca e camping
47.72-5-00 - Comércio varejista de cosméticos, produtos de perfumaria e de higiene pessoal
47.89-0-07 - Comércio varejista de equipamentos para escritório
47.89-0-99 - Comércio varejista de outros produtos não especificados anteriormente
53.20-2-01 - Serviços de malote não realizados pelo Correio Nacional
53.20-2-02 - Serviços de entrega rápida
56.11-2-01 - Restaurantes e similares
56.11-2-03 - Lanchonetes, casas de chá, de sucos e similares
56.12-1-00 - Serviços ambulantes de alimentação
56.20-1-01 - Fornecimento de alimentos preparados preponderantemente para empresas
56.20-1-02 - Serviços de alimentação para eventos e recepções - bufê
56.20-1-03 - Cantinas - serviços de alimentação privativos
56.20-1-04 - Fornecimento de alimentos preparados preponderantemente para consumo domiciliar
70.20-4-00 - Atividades de consultoria em gestão empresarial, exceto consultoria técnica específica
73.11-4-00 - Agências de publicidade
73.19-0-01 - Criação de estandes para feiras e exposições
73.19-0-02 - Promoção de vendas
73.19-0-03 - Marketing direto
73.19-0-99 - Outras atividades de publicidade não especificadas anteriormente
78.10-8-00 - Seleção e agenciamento de mão-de-obra

CÓDIGO E DESCRIÇÃO DA NATUREZA JURÍDICA
206-2 - Sociedade Empresária Limitada

LOGRADOURO	NÚMERO	COMPLEMENTO
AV SANTA CATARINA	SN	QUADRA8 LOTE 21

CEP	BAIRRO/DISTRITO	MUNICÍPIO	UF
68.515-000	LIBERDADE II	PARAUAPEBAS	PA

ENDEREÇO ELETRÔNICO	TELEFONE
XMERCADOAPP@GMAIL.COM	(94) 9238-5230

ENTE FEDERATIVO RESPONSÁVEL (EFR)
*****

SITUAÇÃO CADASTRAL	DATA DA SITUAÇÃO CADASTRAL
ATIVA	21/01/2020

MOTIVO DE SITUAÇÃO CADASTRAL

SITUAÇÃO ESPECIAL	DATA DA SITUAÇÃO ESPECIAL
********	********

Aprovado pela Instrução Normativa RFB nº 2.119, de 06 de dezembro de 2022.

Emitido no dia **24/10/2024** às **12:39:08** (data e hora de Brasília).

REPÚBLICA FEDERATIVA DO BRASIL

CADASTRO NACIONAL DA PESSOA JURÍDICA

NÚMERO DE INSCRIÇÃO	COMPROVANTE DE INSCRIÇÃO E DE SITUAÇÃO CADASTRAL	DATA DE ABERTURA
03.709.582/0001-78 MATRIZ		21/03/2000

NOME EMPRESARIAL
XMERCADO REDE DE SUPERMERCADOS ONLINE LTDA

CÓDIGO E DESCRIÇÃO DAS ATIVIDADES ECONÔMICAS SECUNDÁRIAS
82.11-3-00 - Serviços combinados de escritório e apoio administrativo
82.19-9-99 - Preparação de documentos e serviços especializados de apoio administrativo não especificados anteriormente
82.20-2-00 - Atividades de teleatendimento
85.93-7-00 - Ensino de idiomas
85.99-6-03 - Treinamento em informática
85.99-6-04 - Treinamento em desenvolvimento profissional e gerencial

CÓDIGO E DESCRIÇÃO DA NATUREZA JURÍDICA
206-2 - Sociedade Empresária Limitada

LOGRADOURO	NÚMERO	COMPLEMENTO
AV SANTA CATARINA	SN	QUADRA8 LOTE 21

CEP	BAIRRO/DISTRITO	MUNICÍPIO	UF
68.515-000	LIBERDADE II	PARAUAPEBAS	PA

ENDEREÇO ELETRÔNICO	TELEFONE
XMERCADOAPP@GMAIL.COM	(94) 9238-5230

ENTE FEDERATIVO RESPONSÁVEL (EFR)
*****

SITUAÇÃO CADASTRAL	DATA DA SITUAÇÃO CADASTRAL
ATIVA	21/01/2020

MOTIVO DE SITUAÇÃO CADASTRAL

SITUAÇÃO ESPECIAL	DATA DA SITUAÇÃO ESPECIAL
********	********

Aprovado pela Instrução Normativa RFB nº 2.119, de 06 de dezembro de 2022.

Emitido no dia **24/10/2024** às **12:39:08** (data e hora de Brasília).

Consulta Quadro de Sócios e Administradores - QSA

CNPJ:
03.709.582/0001-78
NOME EMPRESARIAL:
XMERCADO REDE DE SUPERMERCADOS ONLINE LTDA
CAPITAL SOCIAL:
R$300.000,00 (Trezentos mil reais)

O Quadro de Sócios e Administradores(QSA) constante da base de dados do Cadastro Nacional da Pessoa Jurídica (CNPJ) é o seguinte:

Nome/Nome Empresarial:
RANA PAULA SOUZA SILVA
Qualificação:
49-Sócio-Administrador

Para informações relativas à participação no QSA, acessar o e-CAC com certificado digital ou comparecer a uma unidade da RFB.

Emitido no dia **24/10/2024** às **12:39** (data e hora de Brasília).

Data da consulta:	**24/10/2024**

IDENTIFICAÇÃO

CNPJ:	03.709.582/0001-78	Inscrição Estadual:	15.287.454-2	UF:	PA
Razão Social:	XMERCADO REDE DE SUPERMERCADOS ONLINE LTDA				

ENDEREÇO

Logradouro:	AVE SANTA CATARINA				
Número:	SN	Complemento:	QUADRA8 LOTE 21	Bairro:	LIBERDADE II
UF: PA	Municipio:	PARAUAPEBAS		CEP:	68515000
Endereço Eletrônico:	XMERCADOAPP@GMAIL.COM				
Telefone:	(94) 92385230				
Sede:	CERAT MARABÁ	OEAT:	OEAT PARAUAPEBAS		

INFORMAÇÕES COMPLEMENTARES

Atividade Econômica:

Principal:
7490104 - Atividades de intermediação e agenciamento de serviços e negócios em geral, exceto imobiliários

Secundário:
- Comércio varejista de artigos de papelaria
- Treinamento em informática
- Comércio varejista de brinquedos e artigos recreativos
- Comércio atacadista de componentes eletrônicos e equipamentos de telefonia e comunicação
- Restaurantes e similares
- Comércio varejista de outros produtos não especificados anteriormente
- Comércio varejista de doces, balas, bombons e semelhantes
- Comércio varejista de artigos de iluminação
- Comércio atacadista de artigos do vestuário e acessórios, exceto profissionais e de segurança
- Comércio varejista de artigos de tapeçaria, cortinas e persianas
- Criação e montagem de estandes para feiras e exposições
- Comércio atacadista de calçados
- Comércio atacadista de artigos de cama, mesa e banho
- Comércio varejista de bebidas
- Comércio varejista de móveis
- Comércio a varejo de peças e acessórios novos para veículos automotores
- Fornecimento de alimentos preparados preponderantemente para empresas
- Atividades de teleatendimento
- Padaria e confeitaria com predominância de revenda
- Comércio a varejo de peças e acessórios usados para veículos automotores
- Comércio varejista de artigos de caça, pesca e camping
- Comércio varejista de material elétrico
- Comércio atacadista de embalagens
- Comércio atacadista de sementes, flores, plantas e gramas
- Serviços de alimentação para eventos e recepções - bufê
- Comércio atacadista de cosméticos e produtos de perfumaria
- Comércio varejista de materiais de construção em geral
- Comércio atacadista de produtos de higiene pessoal
- Comércio a varejo de motocicletas e motonetas novas
- Comércio varejista de artigos esportivos
- Serviços combinados de escritório e apoio administrativo
- Comércio varejista de bicicletas e triciclos; peças e acessórios
- Comércio atacadista de alimentos para animais
- Fornecimento de alimentos preparados preponderantemente para consumo domiciliar
- Comércio atacadista de aves abatidas e derivados
- Comercio varejista de artigos de armarinho

	- Comércio atacadista especializado em outros produtos alimentícios não especificados anteriormente - Comércio atacadista de bolsas, malas e artigos de viagem - Comércio varejista de ferragens e ferramentas - Comércio varejista de produtos alimentícios em geral ou especializado em produtos alimentícios não especificados anteriormente - Serviços de entrega rápida - Ensino de idiomas - Comércio atacadista de artigos de armarinho - Comércio atacadista de carnes bovinas e suínas e derivados - Instalação de painéis publicitários - Comércio varejista especializado de peças e acessórios para aparelhos eletroeletrônicos para uso doméstico, exceto informática e comunicação - Treinamento em desenvolvimento profissional e gerencial - Comércio atacadista de chocolates, confeitos, balas, bombons e semelhantes - Cantinas - serviços de alimentação privativos - Comércio varejista de laticínios e frios - Preparação de documentos e serviços especializados de apoio administrativo não especificados anteriormente - Confecção, sob medida, de roupas profissionais - Comércio atacadista de carnes e derivados de outros animais - Lanchonetes, casas de chá, de sucos e similares - Comércio a varejo de motocicletas e motonetas usadas - Outras atividades de publicidade não especificadas anteriormente - Comércio varejista de lubrificantes - Comércio atacadista de equipamentos de informática - Serviços de malote não realizados pelo Correio Nacional - Comércio varejista de cosméticos, produtos de perfumaria e de higiene pessoal - Comércio atacadista de outros equipamentos e artigos de uso pessoal e doméstico não especificados anteriormente - Agências de publicidade - Comércio atacadista de ferragens e ferramentas - Facção de roupas íntimas - Comércio atacadista de suprimentos para informática - Comércio a varejo de peças e acessórios novos para motocicletas e motonetas - Comércio varejista de hortifrutigranjeiros - Facção de roupas profissionais - Marketing direto - Acabamento de calçados de couro sob contrato - Comercio varejista de artigos de cama, mesa e banho - Seleção e agenciamento de mão-de-obra - Promoção de vendas - Estamparia e texturização em fios, tecidos, artefatos têxteis e peças do vestuário - Comércio atacadista de equipamentos elétricos de uso pessoal e doméstico - Comércio varejista de equipamentos para escritório - Comércio varejista de materiais hidráulicos - Outros serviços de acabamento em fios, tecidos, artefatos têxteis e peças do vestuário - Atividades de consultoria em gestão empresarial, exceto consultoria técnica específica - Serviços ambulantes de alimentação - Comércio varejista de mercadorias em geral, com predominância de produtos alimentícios - hipermercados - Comércio atacadista de roupas e acessórios para uso profissional e de segurança do trabalho - Comércio varejista de mercadorias em geral, com predominância de produtos alimentícios - minimercados, mercearias e armazéns - Comércio atacadista de pescados e frutos do mar - Comércio varejista de tintas e materiais para pintura - Comércio atacadista de tecidos
Data da Inscrição Estadual:	23/06/2009
Situação Cadastral Atual:	Habilitado — **Data desta Situação Cadastral:** 03/04/2024
Observações:	-EMPRESA OBRIGADA A EMISSÃO DA NF-e DESDE 24/07/2019.
Regime de Apuração de ICMS:	Simples Nacional

Esclarecimento quanto as situações da consulta do SINTEGRA

Voltar para nova seleï¿½ï¿½o de contribuinte (PA)

Acessar cadastro de outro Estado

ISSD
GESTÃO DIGITAL DO ISS

PREFEITURA MUNICIPAL DE PARAUAPEBAS - PA
SECRETARIA MUNICIPAL DE FAZENDA - SEFAZ

Consulte autenticidade via QR Code.

COMPROVANTE DE INSCRIÇÃO CADASTRAL

IDENTIFICAÇÃO

CNPJ	SITUAÇÃO DO CNPJ	INSCRIÇÃO MUNICIPAL	INSCRIÇÃO ESTADUAL	NIRE
03.709.582/0001-78	ATIVA	46006		15201943266

RAZÃO SOCIAL	NOME FANTASIA
XMERCADO REDE DE SUPERMERCADOS ONLINE LTDA	XMERCADO

INFORMAÇÕES BÁSICAS

TIPO DE ESTABELECIMENTO	ÁREA DO ESTABELECIMENTO (M²)	PORTE
SEDE/MATRIZ	12,00	MICROEMPRESA - ME

TIPO DE NATUREZA JURÍDICA	NATUREZA JURÍDICA
ENTIDADES EMPRESARIAIS	SOCIEDADE EMPRESÁRIA LIMITADA

CAPITAL SOCIAL	DATA DA CONSTITUIÇÃO	ÚLTIMA ALTERAÇÃO CADASTRAL
R$ 300.000,00	01/03/2000	18/03/2024

OBJETO SOCIAL

ATIVIDADES DE INTERMEDIACAO E AGENCIAMENTO DE SERVICOS E NEGOCIOS EM GERAL, EXCETO IMOBILIARIOS SERVICOS COMBINADOS DE ESCRITORIO E APOIO ADMINISTRATIVO ENSINO DE IDIOMAS TREINAMENTO EM INFORMATICA TREINAMENTO EM DESENVOLVIMENTO PROFISSIONAL E GERENCIAL

ENDEREÇO JUNTA COMERCIAL

CEP	CIDADE	ESTADO	TIPO DE LOGRADOURO	NÚMERO
68515-000	PARAUAPEBAS	PA	AVENIDA	SN

LOGRADOURO	BAIRRO	COMPLEMENTO
SANTA CATARINA	LIBERDADE II	QUADRA8 LOTE 21

ENDEREÇO PRINCIPAL

CEP	CIDADE	ESTADO	TIPO DE LOGRADOURO	NÚMERO
68515-000	PARAUAPEBAS	PA	RUA	SN

LOGRADOURO	BAIRRO	COMPLEMENTO
SANTA CATARINA	LIBERDADE II	QUADRA8 LOTE 21

REPRESENTANTE LEGAL

NOME/RAZAO SOCIAL
RANA PAULA SOUZA SILVA

CPF	SEXO	DATA DE NASCIMENTO
542.790.462-04	FEMININO	01/01/1990

NOME DA MÃE
GILENA OLIVEIRA DE SOUZA

TIPO DE IDENTIFICAÇÃO	NÚMERO DO DOCUMENTO	ORGÃO EMISSOR	ESTADO	DATA DE EXPEDIÇÃO
REGISTRO GERAL	1724440	PC	PA	14/04/2023

DIAS E HORÁRIO DE FUNCIONAMENTO

SEGUNDA À SEXTA	SÁBADO	DOMINGO	FERIADO
De 07:30h às 21:30h	De 07:30h às 21:30h	De 07:30h às 13:00h	De 07:30h às 13:00h

CONTADORES

CPF/CNPJ - NOME/RAZÃO SOCIAL	DATA VIGÊNCIA	CRC	ESTADO CRC	DATA REGISTRO CRC
438.279.857-49 - ALVARO BATISTA ALVES	09/02/2024	067531	RJ	09/02/2024

ATIVIDADES

ATIVIDADE CNAE PRINCIPAL: SIM

7490-1/04 - ATIVIDADES DE INTERMEDIAÇÃO E AGENCIAMENTO DE SERVIÇOS E NEGÓCIOS EM GERAL, EXCETO IMOBILIÁRIOS

INÍCIO **09/02/2024** FIM

ATIVIDADE CNAE PRINCIPAL: **NÃO**

1340-5/01 - ESTAMPARIA E TEXTURIZAÇÃO EM FIOS, TECIDOS, ARTEFATOS TÊXTEIS E PEÇAS DO VESTUÁRIO

INÍCIO **09/02/2024** FIM

ATIVIDADE CNAE PRINCIPAL: **NÃO**

1340-5/99 - OUTROS SERVIÇOS DE ACABAMENTO EM FIOS, TECIDOS, ARTEFATOS TÊXTEIS E PEÇAS DO VESTUÁRIO

INÍCIO **09/02/2024** FIM

ATIVIDADE CNAE PRINCIPAL: **NÃO**

1411-8/02 - FACÇÃO DE ROUPAS ÍNTIMAS

INÍCIO **09/02/2024** FIM

ATIVIDADE CNAE PRINCIPAL: **NÃO**

1413-4/02 - CONFECÇÃO, SOB MEDIDA, DE ROUPAS PROFISSIONAIS

INÍCIO **09/02/2024** FIM

ATIVIDADE CNAE PRINCIPAL: **NÃO**

1413-4/03 - FACÇÃO DE ROUPAS PROFISSIONAIS

INÍCIO **09/02/2024** FIM

ATIVIDADE CNAE PRINCIPAL: **NÃO**

1531-9/02 - ACABAMENTO DE CALÇADOS DE COURO SOB CONTRATO

INÍCIO **09/02/2024** FIM

ATIVIDADE CNAE PRINCIPAL: **NÃO**

4329-1/01 - INSTALAÇÃO DE PAINÉIS PUBLICITÁRIOS

INÍCIO **09/02/2024** FIM

ATIVIDADE CNAE PRINCIPAL: **NÃO**

4530-7/03 - COMÉRCIO A VAREJO DE PEÇAS E ACESSÓRIOS NOVOS PARA VEÍCULOS AUTOMOTORES

INÍCIO **09/02/2024** FIM

ATIVIDADE CNAE PRINCIPAL: **NÃO**

4530-7/04 - COMÉRCIO A VAREJO DE PEÇAS E ACESSÓRIOS USADOS PARA VEÍCULOS AUTOMOTORES

INÍCIO **09/02/2024** FIM

ATIVIDADE CNAE PRINCIPAL: **NÃO**

4541-2/03 - COMÉRCIO A VAREJO DE MOTOCICLETAS E MOTONETAS NOVAS

INÍCIO **09/02/2024** FIM

ATIVIDADE CNAE PRINCIPAL: **NÃO**

4541-2/04 - COMÉRCIO A VAREJO DE MOTOCICLETAS E MOTONETAS USADAS

INÍCIO **09/02/2024** FIM

ATIVIDADE CNAE PRINCIPAL: **NÃO**

4623-1/06 - COMÉRCIO ATACADISTA DE SEMENTES, FLORES, PLANTAS E GRAMAS

INÍCIO **09/02/2024** FIM

ATIVIDADE CNAE PRINCIPAL: **NÃO**

4623-1/09 - COMÉRCIO ATACADISTA DE ALIMENTOS PARA ANIMAIS

INÍCIO **09/02/2024** FIM

ATIVIDADE CNAE PRINCIPAL: **NÃO**

4634-6/01 - COMÉRCIO ATACADISTA DE CARNES BOVINAS E SUÍNAS E DERIVADOS

INÍCIO **09/02/2024** FIM

ATIVIDADE CNAE PRINCIPAL: **NÃO**

4634-6/02 - COMÉRCIO ATACADISTA DE AVES ABATIDAS E DERIVADOS

INÍCIO **09/02/2024** FIM

ATIVIDADE CNAE PRINCIPAL: **NÃO**

4634-6/03 - COMÉRCIO ATACADISTA DE PESCADOS E FRUTOS DO MAR

INÍCIO **09/02/2024** FIM

ATIVIDADE CNAE PRINCIPAL: **NÃO**

4634-6/99 - COMÉRCIO ATACADISTA DE CARNES E DERIVADOS DE OUTROS ANIMAIS

INÍCIO **09/02/2024** FIM

ATIVIDADE CNAE PRINCIPAL: **NÃO**

4637-1/07 - COMÉRCIO ATACADISTA DE CHOCOLATES, CONFEITOS, BALAS, BOMBONS E SEMELHANTES

INÍCIO **09/02/2024** FIM

ATIVIDADE CNAE PRINCIPAL: **NÃO**

4637-1/99 - COMÉRCIO ATACADISTA ESPECIALIZADO EM OUTROS PRODUTOS ALIMENTÍCIOS NÃO ESPECIFICADOS ANTERIORMENTE

INÍCIO **09/02/2024** FIM

ATIVIDADE CNAE PRINCIPAL: **NÃO**

4641-9/01 - COMÉRCIO ATACADISTA DE TECIDOS

00570

INÍCIO 09/02/2024 FIM

ATIVIDADE CNAE PRINCIPAL: NÃO
4641-9/02 - COMÉRCIO ATACADISTA DE ARTIGOS DE CAMA, MESA E BANHO

INÍCIO 09/02/2024 FIM

ATIVIDADE CNAE PRINCIPAL: NÃO
4641-9/03 - COMÉRCIO ATACADISTA DE ARTIGOS DE ARMARINHO

INÍCIO 09/02/2024 FIM

ATIVIDADE CNAE PRINCIPAL: NÃO
4642-7/01 - COMÉRCIO ATACADISTA DE ARTIGOS DO VESTUÁRIO E ACESSÓRIOS, EXCETO PROFISSIONAIS E DE SEGURANÇA

INÍCIO 09/02/2024 FIM

ATIVIDADE CNAE PRINCIPAL: NÃO
4642-7/02 - COMÉRCIO ATACADISTA DE ROUPAS E ACESSÓRIOS PARA USO PROFISSIONAL E DE SEGURANÇA DO TRABALHO

INÍCIO 09/02/2024 FIM

ATIVIDADE CNAE PRINCIPAL: NÃO
4643-5/01 - COMÉRCIO ATACADISTA DE CALÇADOS

INÍCIO 09/02/2024 FIM

ATIVIDADE CNAE PRINCIPAL: NÃO
4643-5/02 - COMÉRCIO ATACADISTA DE BOLSAS, MALAS E ARTIGOS DE VIAGEM

INÍCIO 09/02/2024 FIM

ATIVIDADE CNAE PRINCIPAL: NÃO
4646-0/01 - COMÉRCIO ATACADISTA DE COSMÉTICOS E PRODUTOS DE PERFUMARIA

INÍCIO 09/02/2024 FIM

ATIVIDADE CNAE PRINCIPAL: NÃO
4646-0/02 - COMÉRCIO ATACADISTA DE PRODUTOS DE HIGIENE PESSOAL

INÍCIO 09/02/2024 FIM

ATIVIDADE CNAE PRINCIPAL: NÃO
4649-4/01 - COMÉRCIO ATACADISTA DE EQUIPAMENTOS ELÉTRICOS DE USO PESSOAL E DOMÉSTICO

INÍCIO 09/02/2024 FIM

ATIVIDADE CNAE PRINCIPAL: NÃO
4649-4/99 - COMÉRCIO ATACADISTA DE OUTROS EQUIPAMENTOS E ARTIGOS DE USO PESSOAL E DOMÉSTICO NÃO ESPECIFICADOS ANTERIORMENTE

INÍCIO 09/02/2024 FIM

ATIVIDADE CNAE PRINCIPAL: NÃO
4651-6/01 - COMÉRCIO ATACADISTA DE EQUIPAMENTOS DE INFORMÁTICA

INÍCIO 09/02/2024 FIM

ATIVIDADE CNAE PRINCIPAL: NÃO
4651-6/02 - COMÉRCIO ATACADISTA DE SUPRIMENTOS PARA INFORMÁTICA

INÍCIO 09/02/2024 FIM

ATIVIDADE CNAE PRINCIPAL: NÃO
4652-4/00 - COMÉRCIO ATACADISTA DE COMPONENTES ELETRÔNICOS E EQUIPAMENTOS DE TELEFONIA E COMUNICAÇÃO

INÍCIO 09/02/2024 FIM

ATIVIDADE CNAE PRINCIPAL: NÃO
4672-9/00 - COMÉRCIO ATACADISTA DE FERRAGENS E FERRAMENTAS

INÍCIO 09/02/2024 FIM

ATIVIDADE CNAE PRINCIPAL: NÃO
4732-6/00 - COMÉRCIO VAREJISTA DE LUBRIFICANTES

INÍCIO 09/02/2024 FIM

ATIVIDADE CNAE PRINCIPAL: NÃO
4686-9/02 - COMÉRCIO ATACADISTA DE EMBALAGENS

INÍCIO 09/02/2024 FIM

ATIVIDADE CNAE PRINCIPAL: NÃO
4711-3/01 - COMÉRCIO VAREJISTA DE MERCADORIAS EM GERAL, COM PREDOMINÂNCIA DE PRODUTOS ALIMENTÍCIOS - HIPERMERCADOS

INÍCIO 09/02/2024 FIM

ATIVIDADE CNAE PRINCIPAL: NÃO
4712-1/00 - COMÉRCIO VAREJISTA DE MERCADORIAS EM GERAL, COM PREDOMINÂNCIA DE PRODUTOS ALIMENTÍCIOS - MINIMERCADOS, MERCEARIAS E ARMAZÉNS

INÍCIO 09/02/2024 FIM

ATIVIDADE CNAE PRINCIPAL: NÃO
4721-1/02 - PADARIA E CONFEITARIA COM PREDOMINÂNCIA DE REVENDA

INÍCIO 09/02/2024 FIM

ATIVIDADE CNAE PRINCIPAL: NÃO
4721-1/03 - COMÉRCIO VAREJISTA DE LATICÍNIOS E FRIOS

INÍCIO **09/02/2024** FIM

ATIVIDADE CNAE PRINCIPAL: **NÃO**

4721-1/04 - COMÉRCIO VAREJISTA DE DOCES, BALAS, BOMBONS E SEMELHANTES

INÍCIO **09/02/2024** FIM

ATIVIDADE CNAE PRINCIPAL: **NÃO**

4723-7/00 - COMÉRCIO VAREJISTA DE BEBIDAS

INÍCIO **09/02/2024** FIM

ATIVIDADE CNAE PRINCIPAL: **NÃO**

4724-5/00 - COMÉRCIO VAREJISTA DE HORTIFRUTIGRANJEIROS

INÍCIO **09/02/2024** FIM

ATIVIDADE CNAE PRINCIPAL: **NÃO**

4729-6/99 - COMÉRCIO VAREJISTA DE PRODUTOS ALIMENTÍCIOS EM GERAL OU ESPECIALIZADO EM PRODUTOS ALIMENTÍCIOS NÃO ESPECIFICADOS ANTERIORMENTE

INÍCIO **09/02/2024** FIM

ATIVIDADE CNAE PRINCIPAL: **NÃO**

4741-5/00 - COMÉRCIO VAREJISTA DE TINTAS E MATERIAIS PARA PINTURA

INÍCIO **09/02/2024** FIM

ATIVIDADE CNAE PRINCIPAL: **NÃO**

4742-3/00 - COMÉRCIO VAREJISTA DE MATERIAL ELÉTRICO

INÍCIO **09/02/2024** FIM

ATIVIDADE CNAE PRINCIPAL: **NÃO**

4744-0/01 - COMÉRCIO VAREJISTA DE FERRAGENS E FERRAMENTAS

INÍCIO **09/02/2024** FIM

ATIVIDADE CNAE PRINCIPAL: **NÃO**

4744-0/03 - COMÉRCIO VAREJISTA DE MATERIAIS HIDRÁULICOS

INÍCIO **09/02/2024** FIM

ATIVIDADE CNAE PRINCIPAL: **NÃO**

4744-0/99 - COMÉRCIO VAREJISTA DE MATERIAIS DE CONSTRUÇÃO EM GERAL

INÍCIO **09/02/2024** FIM

ATIVIDADE CNAE PRINCIPAL: **NÃO**

4754-7/01 - COMÉRCIO VAREJISTA DE MÓVEIS

INÍCIO **09/02/2024** FIM

ATIVIDADE CNAE PRINCIPAL: **NÃO**

4754-7/03 - COMÉRCIO VAREJISTA DE ARTIGOS DE ILUMINAÇÃO

INÍCIO **09/02/2024** FIM

ATIVIDADE CNAE PRINCIPAL: **NÃO**

4755-5/02 - COMERCIO VAREJISTA DE ARTIGOS DE ARMARINHO

INÍCIO **09/02/2024** FIM

ATIVIDADE CNAE PRINCIPAL: **NÃO**

4755-5/03 - COMERCIO VAREJISTA DE ARTIGOS DE CAMA, MESA E BANHO

INÍCIO **09/02/2024** FIM

ATIVIDADE CNAE PRINCIPAL: **NÃO**

4757-1/00 - COMÉRCIO VAREJISTA ESPECIALIZADO DE PEÇAS E ACESSÓRIOS PARA APARELHOS ELETROELETRÔNICOS PARA USO DOMÉSTICO, EXCETO INFORMÁTICA E COMUNICAÇÃO

INÍCIO **09/02/2024** FIM

ATIVIDADE CNAE PRINCIPAL: **NÃO**

4759-8/01 - COMÉRCIO VAREJISTA DE ARTIGOS DE TAPEÇARIA, CORTINAS E PERSIANAS

INÍCIO **09/02/2024** FIM

ATIVIDADE CNAE PRINCIPAL: **NÃO**

4761-0/03 - COMÉRCIO VAREJISTA DE ARTIGOS DE PAPELARIA

INÍCIO **09/02/2024** FIM

ATIVIDADE CNAE PRINCIPAL: **NÃO**

4763-6/01 - COMÉRCIO VAREJISTA DE BRINQUEDOS E ARTIGOS RECREATIVOS

INÍCIO **09/02/2024** FIM

ATIVIDADE CNAE PRINCIPAL: **NÃO**

4763-6/02 - COMÉRCIO VAREJISTA DE ARTIGOS ESPORTIVOS

INÍCIO **09/02/2024** FIM

ATIVIDADE CNAE PRINCIPAL: **NÃO**

4763-6/03 - COMÉRCIO VAREJISTA DE BICICLETAS E TRICICLOS; PEÇAS E ACESSÓRIOS

INÍCIO **09/02/2024** FIM

ATIVIDADE CNAE PRINCIPAL: **NÃO**

4763-6/04 - COMÉRCIO VAREJISTA DE ARTIGOS DE CAÇA, PESCA E CAMPING

INÍCIO **09/02/2024** FIM

ATIVIDADE CNAE PRINCIPAL: **NÃO**

4772-5/00 - COMÉRCIO VAREJISTA DE COSMÉTICOS, PRODUTOS DE PERFUMARIA E DE HIGIENE PESSOAL

00572

INÍCIO **09/02/2024** FIM

ATIVIDADE CNAE PRINCIPAL: **NÃO**

4789-0/07 - COMÉRCIO VAREJISTA DE EQUIPAMENTOS PARA ESCRITÓRIO

INÍCIO **09/02/2024** FIM

ATIVIDADE CNAE PRINCIPAL: **NÃO**

4789-0/99 - COMÉRCIO VAREJISTA DE OUTROS PRODUTOS NÃO ESPECIFICADOS ANTERIORMENTE

INÍCIO **09/02/2024** FIM

ATIVIDADE CNAE PRINCIPAL: **NÃO**

5320-2/01 - SERVIÇOS DE MALOTE NÃO REALIZADOS PELO CORREIO NACIONAL

INÍCIO **09/02/2024** FIM

ATIVIDADE CNAE PRINCIPAL: **NÃO**

5320-2/02 - SERVIÇOS DE ENTREGA RÁPIDA

INÍCIO **09/02/2024** FIM

ATIVIDADE CNAE PRINCIPAL: **NÃO**

5611-2/01 - RESTAURANTES E SIMILARES

INÍCIO **09/02/2024** FIM

ATIVIDADE CNAE PRINCIPAL: **NÃO**

5611-2/03 - LANCHONETES, CASAS DE CHÁ, DE SUCOS E SIMILARES

INÍCIO **09/02/2024** FIM

ATIVIDADE CNAE PRINCIPAL: **NÃO**

5612-1/00 - SERVIÇOS AMBULANTES DE ALIMENTAÇÃO

INÍCIO **09/02/2024** FIM

ATIVIDADE CNAE PRINCIPAL: **NÃO**

5620-1/01 - FORNECIMENTO DE ALIMENTOS PREPARADOS PREPONDERANTEMENTE PARA EMPRESAS

INÍCIO **09/02/2024** FIM

ATIVIDADE CNAE PRINCIPAL: **NÃO**

5620-1/02 - SERVIÇOS DE ALIMENTAÇÃO PARA EVENTOS E RECEPÇÕES - BUFÊ

INÍCIO **09/02/2024** FIM

ATIVIDADE CNAE PRINCIPAL: **NÃO**

5620-1/03 - CANTINAS - SERVIÇOS DE ALIMENTAÇÃO PRIVATIVOS

INÍCIO **09/02/2024** FIM

ATIVIDADE CNAE PRINCIPAL: **NÃO**

5620-1/04 - FORNECIMENTO DE ALIMENTOS PREPARADOS PREPONDERANTEMENTE PARA CONSUMO DOMICILIAR

INÍCIO **09/02/2024** FIM

ATIVIDADE CNAE PRINCIPAL: **NÃO**

7020-4/00 - ATIVIDADES DE CONSULTORIA EM GESTÃO EMPRESARIAL, EXCETO CONSULTORIA TÉCNICA ESPECÍFICA

INÍCIO **09/02/2024** FIM

ATIVIDADE CNAE PRINCIPAL: **NÃO**

7311-4/00 - AGÊNCIAS DE PUBLICIDADE

INÍCIO **09/02/2024** FIM

ATIVIDADE CNAE PRINCIPAL: **NÃO**

7319-0/01 - CRIAÇÃO DE ESTANDES PARA FEIRAS E EXPOSIÇÕES

INÍCIO **09/02/2024** FIM

ATIVIDADE CNAE PRINCIPAL: **NÃO**

7319-0/02 - PROMOÇÃO DE VENDAS

INÍCIO **09/02/2024** FIM

ATIVIDADE CNAE PRINCIPAL: **NÃO**

7319-0/03 - MARKETING DIRETO

INÍCIO **09/02/2024** FIM

ATIVIDADE CNAE PRINCIPAL: **NÃO**

7319-0/99 - OUTRAS ATIVIDADES DE PUBLICIDADE NÃO ESPECIFICADAS ANTERIORMENTE

INÍCIO **09/02/2024** FIM

ATIVIDADE CNAE PRINCIPAL: **NÃO**

7810-8/00 - SELEÇÃO E AGENCIAMENTO DE MÃO-DE-OBRA

INÍCIO **09/02/2024** FIM

ATIVIDADE CNAE PRINCIPAL: **NÃO**

8211-3/00 - SERVIÇOS COMBINADOS DE ESCRITÓRIO E APOIO ADMINISTRATIVO

INÍCIO **09/02/2024** FIM

ATIVIDADE CNAE PRINCIPAL: **NÃO**

8219-9/99 - PREPARAÇÃO DE DOCUMENTOS E SERVIÇOS ESPECIALIZADOS DE APOIO ADMINISTRATIVO NÃO ESPECIFICADOS ANTERIORMENTE

INÍCIO **09/02/2024** FIM

ATIVIDADE CNAE PRINCIPAL: **NÃO**
8220-2/00 - ATIVIDADES DE TELEATENDIMENTO

INÍCIO **09/02/2024** FIM

00573

ATIVIDADE CNAE PRINCIPAL: **NÃO**
8593-7/00 - ENSINO DE IDIOMAS

INÍCIO **09/02/2024** FIM

ATIVIDADE CNAE PRINCIPAL: **NÃO**
8599-6/03 - TREINAMENTO EM INFORMÁTICA

INÍCIO **09/02/2024** FIM

ATIVIDADE CNAE PRINCIPAL: **NÃO**
8599-6/04 - TREINAMENTO EM DESENVOLVIMENTO PROFISSIONAL E GERENCIAL

INÍCIO **09/02/2024** FIM

ATIVIDADE CNAE PRINCIPAL: **NÃO**
4541-2/06 - COMÉRCIO A VAREJO DE PEÇAS E ACESSÓRIOS NOVOS PARA MOTOCICLETAS E MOTONETAS

INÍCIO **09/02/2024** FIM

TRIBUTAÇÃO

REGIME TRIBUTAÇÃO	DATA DO REGIME	TRIBUTAÇÃO NO MUNICÍPIO	DATA TRIBUTAÇÃO	SITUAÇÃO TRIBUTÁRIA	DATA DA SITUAÇÃO	ATIVO
SIMPLES NACIONAL	**01/01/2023**	**SIMPLES NACIONAL**	**09/02/2024**	**TRIBUTÁVEL**	**01/01/2023**	**SIM**

RESPONSÁVEL PELA ÚLTIMA ALTERAÇÃO
672.676.962-87 - GARMISON SILVA COSTA

DATA
13/03/2024 12:03

RECEITA BRUTA ACUMULADA NOS ÚLTIMOS 12 MESES

MÊS 1 (03/2023)	MÊS 2 (04/2023)	MÊS 3 (05/2023)	MÊS 4 (06/2023)
R$ 0,00	**R$ 0,00**	**R$ 0,00**	**R$ 0,00**
MÊS 5 (07/2023)	MÊS 6 (08/2023)	MÊS 7 (09/2023)	MÊS 8 (10/2023)
R$ 0,00	**R$ 0,00**	**R$ 0,00**	**R$ 0,00**
MÊS 9 (11/2023)	MÊS 10 (12/2023)	MÊS 11 (01/2024)	MÊS 12 (02/2024)
R$ 0,00	**R$ 0,00**	**R$ 0,00**	**R$ 0,00**

CONTATO

TELEFONE	CELULAR	OUTROS	DOMICÍLIO TRIBUTÁRIO DIGITAL
(94)9923-8523	**(94)99192-2626**		**XMERCADOAPP@GMAIL.COM**

CÓDIGO DE VERIFICAÇÃO

CÓDIGO	DATA DE INÍCIO DAS ATIVIDADES NO MUNICÍPIO	DATA DE INÍCIO DA EMISSÃO DE NOTA
16ab36a40	**09/02/2024**	**13/03/2024**

MINISTÉRIO DA FAZENDA
Secretaria da Receita Federal do Brasil
Procuradoria-Geral da Fazenda Nacional

CERTIDÃO NEGATIVA DE DÉBITOS RELATIVOS AOS TRIBUTOS FEDERAIS E À DÍVIDA ATIVA DA UNIÃO

Nome: XMERCADO REDE DE SUPERMERCADOS ONLINE LTDA
CNPJ: 03.709.582/0001-78

Ressalvado o direito de a Fazenda Nacional cobrar e inscrever quaisquer dívidas de responsabilidade do sujeito passivo acima identificado que vierem a ser apuradas, é certificado que não constam pendências em seu nome, relativas a créditos tributários administrados pela Secretaria da Receita Federal do Brasil (RFB) e a inscrições em Dívida Ativa da União (DAU) junto à Procuradoria-Geral da Fazenda Nacional (PGFN).

Esta certidão é válida para o estabelecimento matriz e suas filiais e, no caso de ente federativo, para todos os órgãos e fundos públicos da administração direta a ele vinculados. Refere-se à situação do sujeito passivo no âmbito da RFB e da PGFN e abrange inclusive as contribuições sociais previstas nas alíneas 'a' a 'd' do parágrafo único do art. 11 da Lei nº 8.212, de 24 de julho de 1991.

A aceitação desta certidão está condicionada à verificação de sua autenticidade na Internet, nos endereços <http://rfb.gov.br> ou <http://www.pgfn.gov.br>.

Certidão emitida gratuitamente com base na Portaria Conjunta RFB/PGFN nº 1.751, de 2/10/2014.
Emitida às 01:05:37 do dia 22/05/2024 <hora e data de Brasília>.
Válida até 18/11/2024.
Código de controle da certidão: **1ACA.0F72.671B.4150**
Qualquer rasura ou emenda invalidará este documento.

00575

SERVIÇO GRATUITO

GOVERNO DO ESTADO DO PARÁ
SECRETARIA DE ESTADO DA FAZENDA

CERTIDAO NEGATIVA DE NATUREZA TRIBUTÁRIA

Nome: XMERCADO REDE DE SUPERMERCADOS ONLINE LTDA
Inscrição Estadual: 15.287.454-2
CNPJ: 03.709.582/0001-78

Ressalvado o direito de a Fazenda Pública Estadual cobrar e inscrever quaisquer dívidas de responsabilidade do sujeito passivo acima identificado que vierem a ser apuradas, é certificado que **NÃO CONSTAM**, até a presente data, pendências em seu nome, relativamente aos débitos administrados pela Secretaria Executiva de Estado da Fazenda, de natureza tributária, incritos ou não na Dívida Ativa.

A presente Certidão, emitida nos termos do Decreto n.º 2.473, de 29 de setembro de 2006 , e da Instrução Normativa n.º 0019, de 5 de Outubro de 2006, somente produzirá efeitos após a confirmação de sua autenticidade, pela Internet, no Portal de Serviço da Secretaria Executiva de Estado da Fazenda no endereço eletrônico www.sefa.pa.gov.br.

Emitida às: 01:10:10 do dia 22/05/2024
Válida até: 18/11/2024
Número da Certidão: 702024080746155-5
Código de Controle de Autenticidade: 31A380E1.AAFC0066.D3965492.86D779ED

Observação:

- Nos termos da legislação pertinente a presente Certidão poderá, independente de notificação prévia, ser cassada quando, dentro do período de validade forem verificadas as hipóteses previstas no art. 6° da Instrução Normativa n.º 0019, de 5 de Outubro de 2006, como também em decorrência da suspensão de medida liminar.

- A cassação da certidão será efetuada de ofício, devendo ser dada a publicidade do fato por meio de consulta pública no endereço eletrônico www.sefa.pa.gov.br.

Válida em todo território paraense.
SERVIÇO GRATUITO

SERVIÇO GRATUITO

00576

GOVERNO DO ESTADO DO PARÁ
SECRETARIA DE ESTADO DA FAZENDA

CERTIDAO NEGATIVA DE NATUREZA NÃO TRIBUTÁRIA

Nome: XMERCADO REDE DE SUPERMERCADOS ONLINE LTDA
Inscrição Estadual: 15.287.454-2
CNPJ: 03.709.582/0001-78

Ressalvado o direito de a Fazenda Pública Estadual cobrar e inscrever quaisquer dívidas de responsabilidade do sujeito passivo acima identificado que vierem a ser apuradas, é certificado que **NÃO CONSTAM**, até a presente data, pendências em seu nome, relativamente aos débitos administrados pela Secretaria Executiva de Estado da Fazenda, de natureza não tributária, incritos na Dívida Ativa.

A presente Certidão, emitida nos termos do Decreto n.º 2.473, de 29 de setembro de 2006 , e da Instrução Normativa n.º 0019, de 5 de Outubro de 2006, somente produzirá efeitos após a confirmação de sua autenticidade, pela Internet, no Portal de Serviço da Secretaria Executiva de Estado da Fazenda no endereço eletrônico www.sefa.pa.gov.br.

Emitida às: 01:10:10 do dia 22/05/2024
Válida até: 18/11/2024
Número da Certidão: 702024080746156-3
Código de Controle de Autenticidade: 9B1485F2.2FA1E878.77A164CF.9D218FEA

Observação:

- Nos termos da legislação pertinente a presente Certidão poderá, independente de notificação prévia, ser cassada quando, dentro do período de validade forem verificadas as hipóteses previstas no art. 9° da Instrução Normativa n.° 0019, de 5 de Outubro de 2006, como também em decorrência da suspensão de medida liminar.

- A cassação da certidão será efetuada de ofício, devendo ser dada a publicidade do fato por meio de consulta pública no endereço eletrônico www.sefa.pa.gov.br.

Válida em todo território paraense.
SERVIÇO GRATUITO

00577

Consulte autenticidade via QR Code.

PREFEITURA MUNICIPAL DE PARAUAPEBAS
SECRETARIA MUNICIPAL DE FAZENDA - SEFAZ
PROCURADORIA GERAL DO MUNICÍPIO

CERTIDÃO DE REGULARIDADE FISCAL

Nº: **0004959/2024**

Aos 24 dias do mês de Outubro de 2024, após levantamento fiscal, efetuado nos Livros de Registros Fiscais da Empresa XMERCADO REDE DE SUPERMERCADOS ONLINE LTDA, Inscrição Municipal nº 46006, estabelecida no endereço Rua Santa Catarina Quadra8 Lote 21 Nº SN Bairro: Liberdade Ii - CEP: 68515-000, no município de PARAUAPEBAS, constatamos Regularidade quanto ao cumprimento das obrigações principais e relativo ao deferimento do credenciamento no Portal da Prefeitura, assim como o recolhimento dos tributos lançados no corrente exercício, até o mês de Outubro de 2024, de acordo com o artigo 429, DA LEI COMPLEMENTAR MUNICIPAL Nº 023, DE 30 DE DEZEMBRO DE 2020 (Código Tributário do Município) e artigo 1°, do Decreto n° 191/2019.

Emitida em: **24/10/24 12:41**

Validade: **23/11/2024**

PARAUAPEBAS (PA), 24 de Outubro de 2024

Observações:

• Certidão sem validade para fins de transferência de imóvel em cartório. Certidão emitida conforme modelo definido no Anexo VII, do Decreto n° 191/2019.
• Esta Certidão foi expedida pela internet, com base no Decreto n° 191/2019.
• A informação do número do CPF/CNPJ acima é de responsabilidade do solicitante da Certidão, devendo a titularidade ser conferida pelo interessado e destinatário.
• Qualquer rasura ou emenda invalidará este documento.
• A autenticidade desta Certidão poderá ser confirmada por meio do QrCode constante neste documento.

DESENVOLVE cidade

Consulte autenticidade via QR Code.

00578

PREFEITURA MUNICIPAL DE PARAUAPEBAS
SECRETARIA MUNICIPAL DE FAZENDA - SEFAZ
PROCURADORIA GERAL DO MUNICÍPIO

CERTIDÃO NEGATIVA DE DÉBITOS

Nº: **0028226/2024** CPF/CNPJ: **03.709.582/0001-78**

Contribuinte: **XMERCADO REDE DE SUPERMERCADOS ONLINE LTDA**

Ressalvado o direito de a Fazenda Pública Municipal cobrar e inscrever quaisquer dívidas de responsabilidade do sujeito passivo acima identificado que vierem a ser apuradas, é certificado que não constam pendências em seu nome, relativas a créditos tributários administrados pela Secretaria Municipal de Fazenda – SEFAZ e a inscrições em Dívida Ativa do Município junto à Procuradoria Jurídica do Município - PROJUR.

Esta certidão se refere à situação fiscal no âmbito da Secretaria Municipal de Fazenda – SEFAZ e da Procuradoria Jurídica do Município e abrange os tributos previstos nos artigos 145 e 156 da Constituição Federal e está em conformidade com o artigo 205 da Lei Federal n° 5.172/66.

Certidão emitida com base no art. 429, DA LEI COMPLEMENTAR MUNICIPAL Nº 023, DE 30 DE DEZEMBRO DE 2020 - Código Tributário do Município e artigo 1°, do Decreto n° 191/2019.

Emitida em: **24/10/24 12:45**

Validade: **22/01/2025**

PARAUAPEBAS (PA), 24 de Outubro de 2024

Observações:

- Certidão sem validade para fins de transferência de imóvel em cartório.
- Certidão emitida gratuitamente, pela internet, conforme modelo definido no Anexo II, do Decreto n° 191/2019.
- A informação do número do CPF/CNPJ acima é de responsabilidade do solicitante da Certidão, devendo a titularidade ser conferida pelo interessado e destinatário.
- Qualquer rasura ou emenda invalidará este documento.
- A aceitação desta certidão está condicionada à verificação por meio do QR Code constante neste documento.

Voltar Imprimir

CAIXA
CAIXA ECONÔMICA FEDERAL

Certificado de Regularidade do FGTS - CRF

Inscrição: 03.709.582/0001-78
Razão Social: M S DE MELO INDUSTRIA E COMERCIO ME
Endereço: RUA MONTE ALEGRE 34 / NOVO ELDORADO / ELDORADO DOS CARAJAS / PA / 68524-000

A Caixa Econômica Federal, no uso da atribuição que lhe confere o Art. 7, da Lei 8.036, de 11 de maio de 1990, certifica que, nesta data, a empresa acima identificada encontra-se em situação regular perante o Fundo de Garantia do Tempo de Servico - FGTS.

O presente Certificado não servirá de prova contra cobrança de quaisquer débitos referentes a contribuições e/ou encargos devidos, decorrentes das obrigações com o FGTS.

Validade:15/10/2024 a 13/11/2024

Certificação Número: 2024101503081876452066

Informação obtida em 24/10/2024 12:35:29

A utilização deste Certificado para os fins previstos em Lei esta condicionada a verificação de autenticidade no site da Caixa: **www.caixa.gov.br**

PODER JUDICIÁRIO
JUSTIÇA DO TRABALHO

CERTIDÃO NEGATIVA DE DÉBITOS TRABALHISTAS

Nome: XMERCADO REDE DE SUPERMERCADOS ONLINE LTDA (MATRIZ E FILIAIS)
CNPJ: 03.709.582/0001-78
Certidão nº: 74711609/2024
Expedição: 28/10/2024, às 08:31:04
Validade: 26/04/2025 - 180 (cento e oitenta) dias, contados da data de sua expedição.

Certifica-se que **XMERCADO REDE DE SUPERMERCADOS ONLINE LTDA (MATRIZ E FILIAIS)**, inscrito(a) no CNPJ sob o nº **03.709.582/0001-78**, **NÃO CONSTA** como inadimplente no Banco Nacional de Devedores Trabalhistas.
Certidão emitida com base nos arts. 642-A e 883-A da Consolidação das Leis do Trabalho, acrescentados pelas Leis ns.º 12.440/2011 e 13.467/2017, e no Ato 01/2022 da CGJT, de 21 de janeiro de 2022.
Os dados constantes desta Certidão são de responsabilidade dos Tribunais do Trabalho.
No caso de pessoa jurídica, a Certidão atesta a empresa em relação a todos os seus estabelecimentos, agências ou filiais.
A aceitação desta certidão condiciona-se à verificação de sua autenticidade no portal do Tribunal Superior do Trabalho na Internet (http://www.tst.jus.br).
Certidão emitida gratuitamente.

INFORMAÇÃO IMPORTANTE
Do Banco Nacional de Devedores Trabalhistas constam os dados necessários à identificação das pessoas naturais e jurídicas inadimplentes perante a Justiça do Trabalho quanto às obrigações estabelecidas em sentença condenatória transitada em julgado ou em acordos judiciais trabalhistas, inclusive no concernente aos recolhimentos previdenciários, a honorários, a custas, a emolumentos ou a recolhimentos determinados em lei; ou decorrentes de execução de acordos firmados perante o Ministério Público do Trabalho, Comissão de Conciliação Prévia ou demais títulos que, por disposição legal, contiver força executiva.

PODER JUDICIÁRIO

TRIBUNAL DE JUSTIÇA DO ESTADO DO PARÁ
FÓRUM CÍVEL DA COMARCA DE PARAUAPEBAS

CERTIDÃO JUDICIAL CÍVEL NEGATIVA

Certifico, que a requerimento da parte interessada, revendo os registros de distribuição, de 1º de janeiro de 1980, até a presente data, em face de XMERCADO REDE DE SUPERMAERCADOS ONLINE LTDA, CNPJ 03.709.582/0001-78, residente em AVENIDA SANTA CATARINA, S/N, QUADRA 8, LOTE 21, BAIRRO LIBERDADE II, PARAUAPEBAS-PA, NADA CONSTA na Justiça Estadual de 1º grau, 2º grau e nos Juizados Especiais do Estado do Pará, especificamente na Comarca de PARAUAPEBAS, referente a AÇÕES CÍVEIS em que é parte como requerido(a).

Observações:

1. Certidão expedida gratuitamente, através da Central de Distribuição deste Fórum.
2. A informação do nº do CPF ou CNPJ acima é de responsabilidade do solicitante da certidão, devendo a titularidade ser conferida pelo interessado e destinatário, sob pena de incorrer na prática dos atos típicos previstos nos arts. 299 § 1º, art.301 e 304 do Código Penal Brasileiro.
3. A autenticidade desta certidão poderá ser confirmada na página do Tribunal de Justiça do Estado do Pará(www.tjpa.jus.br), no menu de consultas.
4. Este documento é válido somente por 90(noventa) dias.
5. A autenticidade poderá ser efetivada, no máximo, até 90(noventa) dias após sua expedição.

PODER JUDICIÁRIO
COMARCA DE PARAUAPEBAS
SETOR DE DISTRIBUIÇÃO

sexta-feira, 25 outubro, 2024

Eleusa Maria

ELEUSA MARIA DOS SANTOS SALUSTIANO
CENTRAL DE DISTRIBUIÇÃO DE PARAUAPEBAS
COMARCA DE PARAUAPEBAS

As informações contidas nesta Certidão referem-se a existência de Ações de Execução Fiscal, Municipal ou Estadual, Execução patrimonial, Falência e recuperação Judicial(Concordata), Civel e Comercial, Familia, Interdição/Tutela/Curatela, Inventário e etc...

Certidão em conformidade com o provimento 19/2009 - CJRMB, que institui certidão única para feitos civeis.
Certidão expedida gratuitamente em : 25/10/2024 11:06:45
CONTROLE: 10251111763722 Está certidão é emitida apenas para pessoas com maior idade civil.
Válida até 23/01/2025 00:00:00 *Libra (eleusa.santos)*
Comprovação de autenticidade da certidão no site http://www.tjpa.jus.br 1
Esta certidão tem efeito de certidão negativa para processos de Falência, concordata(ainda remanescentes) ou recuperação judicial.

Digitalizado com CamScanner

ALVARÁ D
ALVARÁ DIGITAL

0582

Consulte autenticidade via QR Code.

PREFEITURA MUNICIPAL DE PARAUAPEBAS
SECRETARIA MUNICIPAL DE FAZENDA - SEFAZ
DEPARTAMENTO DE ARRECADAÇÃO

ALVARÁ DIGITAL - 2024

LOCALIZAÇÃO E FUNCIONAMENTO

INSCRIÇÃO MUNICIPAL	CNPJ	DATA DE ABERTURA	ÁREA (M²)
46006	**03.709.582/0001-78**	**01/03/2000**	**12,00**

RAZÃO SOCIAL
XMERCADO REDE DE SUPERMERCADOS ONLINE LTDA

NOME FANTASIA
XMERCADO

CNAE - ATIVIDADE PRINCIPAL
7490-1/04 - ATIVIDADES DE INTERMEDIAÇÃO E AGENCIAMENTO DE SERVIÇOS E NEGÓCIOS EM

NATUREZA JURÍDICA
SOCIEDADE EMPRESÁRIA LIMITADA

LOCALIZAÇÃO
AVENIDA SANTA CATARINA, QUADRA8 LOTE 21, NºSN
BAIRRO: LIBERDADE II
CEP: 68515-000
PARAUAPEBAS - PA

REGIME DE TRIBUTAÇÃO
SIMPLES NACIONAL

PORTE DA EMPRESA
MICROEMPRESA - ME

DIAS E HORÁRIO DE FUNCIONAMENTO

SEGUNDA A SEXTA	SÁBADO	DOMINGO	FERIADO
De 07:30h às 21:30h	**De 07:30h às 21:30h**	**De 07:30h às 13:00h**	**De 07:30h às 13:00h**

Nº DO PROTOCOLO
246864834

VALIDADE
31/12/2024

COM BASE NO ARTIGO 145, II DA CONSTITUIÇÃO FEDERAL ARTIGO 78 DA LEI Nº 5.172/1966 (CÓDIGO TRIBUTÁRIO NACIONAL - CTN) E ARTIGO 3, INCISO II, ALÍNEA "A" COMBINADO COM OS ARTIGOS 195 E SEGUINTES DA LEI COMPLEMENTAR Nº 023/2020 (CÓDIGO TRIBUTÁRIO MUNICIPAL), O PRESENTE CONTRIBUINTE FIRMA COMPROMISSO, SOB AS PENAS DA LEI, QUE CONHECE E ATENDE OS REQUISITOS LEGAIS EXIGIDOS PARA O FUNCIONAMENTO E O EXERCÍCIO DAS ATIVIDADES ECONÔMICAS CONSTANTES DO OBJETO SOCIAL, NO QUE RESPEITA USO E OCUPAÇÃO DO SOLO, AS ATIVIDADES DOMICILIARES E RESTRIÇÕES AO USO DE ESPAÇOS PÚBLICOS, ACESSIBILIDADE E DE SEGURANÇA SANITÁRIA, AMBIENTAL E DE PREVENÇÃO CONTRA INCÊNDIO E PÂNICO, ASSIM COMO, O NÃO ATENDIMENTO A ESTES REQUISITOS ACARRETARÁ A SUSPENSÃO E CASSAÇÃO SUBSEQUENTE DO ALVARÁ DE FUNCIONAMENTO, NOS TERMOS DA LEGISLAÇÃO VIGENTE.

IMPORTANTE:
ESTE ALVARÁ É VÁLIDO SOMENTE PARA LOCALIZAÇÃO DAS ATIVIDADES ACIMA MENCIONADAS, DEVENDO SER AFIXADO EM LOCAL VISÍVEL E ACESSÍVEL À FISCALIZAÇÃO E À POPULAÇÃO EM GERAL, SOB PENA DAS SANÇÕES PREVISTAS EM LEGISLAÇÃO MUNICIPAL.

***** AS ATIVIDADES PODERÃO SER CONSULTADAS VIA QR CODE *****

OBSERVAÇÕES:
O FUNCIONAMENTO AOS DOMINGOS E FERIADOS SÓ SERÁ PERMITIDO MEDIANTE LICENÇA ESPECIAL, FICA PROIBIDO O USO DA CALÇADA.

CARLOS ALBERTO DA SILVA
COORDENADOR(A) ADJUNTO DE ARRECADAÇÃO
MUNICIPAL PORTARIA Nº 05/2020

EMITIDO EM 18/03/2024 ÀS 13:27

DECLARAÇÃO

Declaramos para os devidos fins que a empresa sob o nome, **Xmercado Rede de Supermercados Online Ltda** , inscrita no CNPJ **03.709.582/0001-78**, localizada Av. Santa Catarina s/n , Qd 08, Lt 21 **– B. Liberdade II, a empresa exerce a atividade de intermediação e agenciamento de serviços e negócios em geral,exceto imobiliários com o CNAE 74.90-1-04 ,portanto não é de compentência desde departamento.** Dessa forma, a Vigilância Sanitária de Parauapebas isenta de Alvará Sanitário a referida empresa.

Validade até 31 de dezembro de 2024

Parauapebas (PA), 18 de março de 2024.

Marco Aurélio R. Lopes
Coordenador da Vigilância Sanitária
Portaria: 0093/2021

Marco Aurélio Rodrigues Lopes
Coord. da Vigilância Sanitária
Portaria 0093/2021

CORPO DE BOMBEIRO MILITAR DO PARÁ E
COORDENADORIA ESTADUAL DE DEFESA CIVIL
DIRETORIA DE SERVIÇOS TÉCNICOS
SERVIÇO DE SEGURANÇA CONTRA INCÊNDIO E EMERGÊNCIA

DISPENSADO

Nº 377734

Conforme declaração prestada pelo solicitante, informamos que o estabelecimento abaixo está enquadrado como BAIXO RISCO DE ATIVIDADE ECONÔMICA, conforme os termos do DECRETO N° 2.247, DE 23 DE MARÇO DE 2022. Sendo, portanto, ISENTO DA NECESSIDADE DE QUAISQUER ATOS PÚBLICOS DE LIBERAÇÃO DA ATIVIDADE ECONÔMICA.

Razão Social:	XMERCADO REDE DE SUPERMERCADOS ONLINE LTDA		
Nome Fantasia:	XMERCADO		
CNPJ/CPF:	03.709.582/0001-78		
Proprietário / Sócio:	RANA PAULA SOUZA SILVA		
CNAE:	7490-1/04 - Atividades de intermediação e agenciamento de serviços e negócios em geral, exceto imobiliários		
Endereço:	Av Santa Catarina, Nº S/N QUADRA8 LOTE 21		
Bairro:	LIBERDADE 2	**Cidade:**	PARAUAPEBAS
Observação:	Nenhuma observação.		

Anotações Gerais:

1. Cabe ao Proprietário ou Responsável pelo uso, garantir o perfeito funcionamento das medidas de segurança contra incêndio e emergência, bem como manter as características e a atividade prevista para a edificação em processo aprovado.
2. A edificação poderá ser vistoriada para fins de fiscalização a qualquer tempo e, caso seja verificada situação de irregularidade, serão adotadas medidas previstas na legislação, que incluem advertência, multa e cassação deste certificado, além da interdição da edificação.
3. O responsável pelo estabelecimento compromete-se ao cumprimento das exigências apresentadas na cartilha de orientação disponível em http://sisgat.bombeiros.pa.gov.br/ cartilha.pdf.
4. A responsabilidade pelo cumprimento dos prazos de renovação do certificado é do proprietário do estabelecimento, conforme as normas estabelecidas pela corporação.

OBS.: Este documento é de caráter meramente informativo, **NÃO POSSUI VALOR DE CERTIFICADO**, não eximindo o estabelecimento das medidas mínimas de segurança contra incêndio e emergências, tampouco, de fiscalização por parte do CBMPA, conforme Art. 6º do Decreto 2.247, de 23 de março de 2022.

Para conferir sua autenticidade, acesse http://sisgat.bombeiros.pa.gov.br e informe o número de Certificado: 377734 e a data de emissão: 11/03/2024, ou utilize um leitor de QRCode no código acima para acessar o link de verificação automática.

INTEGRADOR PARÁ
Diretoria de Serviços Técnicos – DST
Av. Almirante Barroso, 52278. Fone (91) 3277-7350
CEP: 66.645-250. Belém – Pa.
Email: dstcbm@gmail.com

MALHARIA E SERIGRAFIA EMANUEL LTDA

CNPJ: 03.709.582/0001-78 - INSC. ESTDUAL: 15.287.454-2 - NIRE: 15201943266 em sessão de 21/03/2000
RUA MONTE ALEGRE, 64 - QD 44 - NOVO ELDORADO - ELDORADO DOS CARAJÁS-PA - CEP: 68.524-000

EXERCICIO 2022

ATIVO

CIRCULANTE			**166.493,69**
DISPONÍVEL		**18.525,36**	
CAIXA			
Caixa Geral	18.525,36		
BANCOS CONTA MOVIMENTO			
Banco do Brasil S/A	0,00		
Banco Bradesco S/A	0,00		
CRÉDITOS		**122.602,83**	
CLIENTES			
Clientes à Receber	136.225,36		
(-) Prov. P/ Dev. Duvidosos	-13.622,53		
ATIVO NÃO CIRCULANTE			**623,50**
REALIZÁVEL A LONGO PRAZO		**623,50**	
INSS à Recuperar	623,50		
ESTOQUES		**25.365,50**	
ESTOQUES DE MERCADORIAS			
Mercadorias P/ Revendas	0,00		
Material de Uso e Consumo	25.365,50		
PERMANENTE			**580.185,62**
IMOBILIZADO		**580.185,62**	
Instalações	78.500,00		
Veículos	85.000,00		
Móveis e Utensílios	45.000,00		
Informática e Periféricos	3.665,50		
Máquinas, Eqptos. e Ferramentas	83.060,52		
Imóveis e Terrenos	300.000,00		
SoftWares e Sistemas	3.325,00		
(-) Depreciação Acumulada	-18.365,40		
TOTAL DO ATIVO.....R$			**747.302,81**

I) Sob as penas da Lei, DECLARAMOS, que as informações aqui contidas são verdadeiras e nos responsabilizamos por todas elas, e as mesmas foram extraídas das folhas de registros contábeis enumeradas tipograficamente do N°. 1 à 14; do LIVRO DIÁRIO de N°.01, registrado na Junta Comercial do Estado do Pará, sob o Arquivamento de nº 239997700 em sessão do dia 23/01/2023;

II) A sociedade não possui Conselho Fiscal instalado;

III) A sociedade não possui Auditoria Independente;

IV) Todos os valores aqui demonstrados são em R$.

Eldorado dos Carajás-PA, 31 de Dezembro de 2022

ADAELSON FRANCISCO CARDOSO
CPF/ME: 001.872.712-32
Sócio Administradora

Ananias Pinheiro de Sousa
CPF/ME:931.141.172-87
CRC PA013693/O
Contabilista

E-mail: ananiasunic@hotmail.com.br - Fones: (94) 9 9115-3319 - Eldordo dos Carajás-PA

ASSINADO DIGITALMENTE POR: 9311417287-ANANIAS PINHEIRO DE SOUSA|00187271232-ADAELSON FRANCISCO CARDOSO

24/01/2023

GOVERNO DO ESTADO DO PARÁ

Certifico o Registro em 24/01/2023
Arquivamento 20000859540 de 24/01/2023 Protocolo 233824022 de 24/01/2023 NIRE 15201943266
Nome da empresa MALHARIA E SERIGRAFIA EMANUEL LTDA
Este documento pode ser verificado em http://regin.jucepa.pa.gov.br/autenticacaodocumentos/autenticacao.aspx
Chancela 44473309925704

ASSINADO DIGITALMENTE POR: 93114117287-ANANIAS PINHEIRO DE SOUSA|00187271232-ADAELSON FRANCISCO CARDOSO

EXERCICIO 2022

PASSIVO			
CIRCULANTE			**113.857,68**
FORNECEDORES		**96.325,58**	
CONTAS À PAGAR			
Duplicatas à Pagar	96.325,58		
OBRIGAÇÕES TRABALHISTAS		**10.556,31**	
PESSOAL			
Salários e Ordenados à Pagar	2.024,00		
Pró-Labore à Pagar	3.115,00		
13°. Salário à Pagar	2.024,00		
Férias à Pagar	2.698,66		
ENCARGOS			
I.N.S.S. à Recolher	518,65		
F.G.T.S. à Recolher	176,00		
I.R.R.F. à Recolher	0,00		
OBRIGAÇÕES TRIBUTÁRIAS		**6.975,79**	
IMPOSTOS À RECOLHER			
Federais	6.610,69		
Taxas à Recolher	365,10		
EXIGÍVEL À LONGO PRAZO			**3.150,36**
EMPRÉSTIMOS/FINANCIAMENTOS		**3.150,36**	
Financiamentos à Pagar	3.150,36		
PATRIMÔNIO LÍQUIDO			**630.294,77**
CAPITAL SOCIAL		**300.000,00**	
CAPITAL SUBSCRITO			
ADAELSON FRANCISCO CARDOS(	300.000,00		
RESERVAS DE CAPITAL		**330.294,77**	
LUCROS/PREJUÍZOS ACUMUL.			
Líquido do Exercìcio Atual	330.294,77		
Líquido dos Exercícios Anteriores	0,00		
TOTAL DO PASSIVO.....R$			**747.302,81**

I) Sob as penas da Lei, DECLARAMOS, que as informações aqui contidas são verdadeiras e nos responsabilizamos por todas elas, e as mesmas foram extraídas das folhas de registros contábeis enumeradas tipograficamente do N°. 1 à 14; do LIVRO DIÁRIO de N°.01, registrado na Junta Comercial do Estado do Pará, sob o Arquivamento de nº 239997700 em sessão do dia 23/01/2023;

II) A sociedade não possui Conselho Fiscal instalado;

III) A sociedade não possui Auditoria Independente;

IV) Todos os valores aqui demonstrados são em R$.

Eldorado dos Carajás-PA, 31 de Dezembro de 2022

ADAELSON FRANCISCO CARDOSO
CPF/ME: 001.872.712-32
Sócio Administrador

Ananias Pinheiro de Sousa
CPF/ME:931.141.172-87
CRC PA013693/O
Contabilista

E-mail: ananiasunic@hotmail.com.br - Fones: (94) 9 9115-3319 - Eldordo dos Carajás-PA

24/01/2023

GOVERNO DO ESTADO DO PARÁ

Certifico o Registro em 24/01/2023
Arquivamento 20000859540 de 24/01/2023 Protocolo 233824022 de 24/01/2023 NIRE 15201943266
Nome da empresa MALHARIA E SERIGRAFIA EMANUEL LTDA
Este documento pode ser verificado em http://regin.jucepa.pa.gov.br/autenticacaodocumentos/autenticacao.aspx
Chancela 44473309925704

ASSINADO DIGITALMENTE POR: 93114117287-ANANIAS PINHEIRO DE SOUSA|00187271232-ADAELSON FRANCISCO CARDOSO

EXERCICIO 2022

DEMONSTRAÇÃO DE RESULTADO DO EXERCÍCIO

RECEITA OPERACIONAL BRUTA			**664.714,62**
Venda de Mercadorias Adq.e/ou Rec.de Terceiros	664.714,62		
Prestação de Serviços	0,00		
(-) DEDUÇÕES			**-56.845,87**
Impostos Federais	-56.845,87		
RECEITA OPERACIONAL LÍQUIDA			**607.868,75**
Custo das Mercadorais Vendidas (C.M.V.)	-168.098,53		**-168.098,53**
Custos da Prestação de Serviços	0,00		
LUCRO BRUTO			**439.770,22**
DESPESAS OPERACIONAIS			**-109.475,45**
DESPESAS COM PESSOAL		**-66.185,35**	
Salários e Ordenados	-24.288,00		
Pró-Labore	-34.265,00		
I.N.S.S.	-5.705,15		
F.G.T.S.	-1.927,20		
Rescisões Trabalhistas	0,00		
DESPESAS FINANCEIRAS		**-849,54**	
Taxas e Encargos Bancários	-623,14		
Juros Pagos	-226,40		
DESPESAS ADMINISTRATIVAS		**-24.075,16**	
Água, Energia, Internet e Telefone	-14.063,54		
Aluguel Sede	0,00		
Mats.Expediente/Consumo e Outras Despesas	-2.374,64		
Propaganda e Publicidade	-638,48		
Diversos	-4.135,00		
Viagens e Estadias	-2.863,50		
OUTRAS DESPESAS OPERACIONAIS		**-18.365,40**	
(-) Depreciação	-18.365,40		
LUCRO OU PREJUÍZO OPERACIONAL			**330.294,77**
LUCRO OU PREJUÍZO DO EXERCÍCIO.....R$			**330.294,77**

I) Sob as penas da Lei, DECLARAMOS, que as informações aqui contidas são verdadeiras e nos responsabilizamos por todas elas, e as mesmas foram extraídas das folhas de registros contábeis enumeradas tipograficamente do N°. 1 à 14; do LIVRO DIARIO de N°.01, registrado na Junta Comercial do Estado do Pará, sob o Arquivamento de nº 239997700 em sessão do dia 23/01/2023;

II) A sociedade não possui Conselho Fiscal instalado;

III) A sociedade não possui Auditoria Independente;

IV) Todos os valores aqui demonstrados são em R$.

Eldorado dos Carajás-PA, 31 de Dezembro de 2022

ADAELSON FRANCISCO CARDOSO
CPF/ME: 001.872.712-32
Sócio Administrador

Ananias Pinheiro de Sousa
CPF/ME:931.141.172-87
CRC PA013693/O
Contabilista

E-mail: ananiasunic@hotmail.com.br - Fones: (94) 9 9115-3319 - Eldordo dos Carajás-PA

24/01/2023

GOVERNO DO ESTADO DO PARÁ

Certifico o Registro em 24/01/2023
Arquivamento 20000859540 de 24/01/2023 Protocolo 233824022 de 24/01/2023 NIRE 15201943266
Nome da empresa MALHARIA E SERIGRAFIA EMANUEL LTDA
Este documento pode ser verificado em http://regin.jucepa.pa.gov.br/autenticacaodocumentos/autenticacao.aspx
Chancela 44473309925704

MALHARIA E SERIGRAFIA EMANUEL LTDA

CNPJ: 03.709.582/0001-78 - INSC. ESTDUAL: 15.287.454-2 - NIRE: 15201943266 em sessão de 21/03/2000

RUA MONTE ALEGRE, 64 - QD 44 - NOVO ELDORADO - ELDORADO DOS CARAJÁS-PA - CEP: 68.524-000

EXERCICIO 2022

DEMONSTRAÇÃO DOS ÍNDICES DE LIQUIDEZ

BALANÇO PATRIMONIAL ENCERRADO EM 31/12/2022

ÍNDICE DE LIQUIDEZ GERAL						
I L G	AC + RLP	R$ 166.493,69 + R$ 623,50	=	R$ 167.117,19	1,43
	PC + ELP	R$ 113.857,68 + R$ 3.150,36		R$ 117.008,04	
ÍNDICE DE LIQUIDEZ CORRENTE					
I L C	AC	R$ 166.493,69	=	R$ 166.493,69	1,46
	PC	R$ 113.857,68		R$ 113.857,68	
ÍNDICE DE SOLVÊNCIA GERAL					
I S G	AT	R$ 747.302,81	=	R$ 747.302,81	6,39
	PC + ELP	R$ 113.857,68 + R$ 3.150,36		R$ 117.008,04	
GRAU DE ENDIVIDAMENTO					
G E	PC + ELP	R$ 113.857,68 + R$ 3.150,36	=	R$ 117.008,04	0,19
	PL	R$ 630.294,77		R$ 630.294,77	

LEGENDA			VALORES/R$
AT	=	Ativo Total	R$ 747.302,81
AC	=	Ativo Circulante	R$ 166.493,69
RLP	=	Realizável à Longo Prazo	R$ 623,50
PC	=	Passivo Circulante	R$ 113.857,68
ELP	=	Exigível à Longo Prazo	R$ 3.150,36
EST	=	Estoque	R$ 25.365,50
DIS	=	Disponível	R$ 18.525,36
PL	=	Patrimônio Líquido	R$ 630.294,77

I) Sob as penas da Lei, DECLARAMOS, que as informações aqui contidas são verdadeiras e nos responsabilizamos por todas elas, e as mesmas foram extraídas das folhas de registros contábeis enumeradas tipograficamente do N°. 1 à 14; do LIVRO DIÁRIO de N°.01, registrado na Junta Comercial do Estado do Pará, sob o Arquivamento de nº 239997700 em sessão do dia 23/01/2023;

II) A sociedade não possui Conselho Fiscal instalado;

III) A sociedade não possui Auditoria Independente;

IV) Todos os valores aqui demonstrados são em R$.

Eldorado dos Carajás-PA, 31 de Dezembro de 2022

ADAELSON FRANCISCO CARDOSO
CPF/ME: 001.872.712-32
Sócio Administrador

Ananias Pinheiro de Sousa
CPF/ME:931.141.172-87
CRC PA013693/O
Contabilista

E-mail: ananiasunic@hotmail.com.br - Fones: (94) 9 9115-3319 - Eldordo dos Carajás-PA

ASSINADO DIGITALMENTE POR: 9311411728 7-ANANIAS PINHEIRO DE SOUSA|00187271232-ADAELSON FRANCISCO CARDOSO

24/01/2023

Certifico o Registro em 24/01/2023
Arquivamento 20000859540 de 24/01/2023 Protocolo 233824022 de 24/01/2023 NIRE 15201943266
Nome da empresa MALHARIA E SERIGRAFIA EMANUEL LTDA
Este documento pode ser verificado em http://regin.jucepa.pa.gov.br/autenticacaodocumentos/autenticacao.aspx
Chancela 44473309925704

MALHARIA E SERIGRAFIA EMANUEL LTDA

CNPJ: 03.709.582/0001-78 - INSC. ESTDUAL: 15.287.454-2 - NIRE: 15201943266 em sessão de 21/03/2000

RUA MONTE ALEGRE, 64 - QD 44 - NOVO ELDORADO - ELDORADO DOS CARAJÁS-PA - CEP: 68.524-000

ASSINADO DIGITALMENTE POR: 93114117287-ANANIAS PINHEIRO DE SOUSA|00187271232-ADAELSON FRANCISCO CARDOSO

EXERCICIO 2022

NOTAS EXPLICATIVAS AO BALANÇO PATRIMONIAL REALIZADO EM 31/12/2022

NOTA Nº 01: CONTEXTO OPERACIONAL

MALHARIA E SERIGRAFIA EMANUEL LTDA, cadastrada no CNPJ nº 03.709.582/0001-78, constituída em 21/03/2000, tributada pelo regime NORMAL com apuração mensal, enquadrada como Microempresa, com ramo de atividade principal: Confecção de peças de vestuário, exceto roupas íntimas e as confeccionadas sob medida e etc... Com sede no Município de Eldorado dos Carajás/PA, na Rua Monte Alegre,64 - Qd 44 - Bairro Novo Eldorado, Cep: 68.524-

NOTA Nº 02: POLÍTICA CONTÁBIL E DEMONSTRAÇÕES

As demonstrações contábeis encerradas em 31 de Dezembro de 2022, aqui compreendidas: Balanço Patrimonial (BP), Demonstração do Resultado (DR), e Índice de Liquidez, foram elaboradas a partir das diretrizes contáveis e preceitos da Legislação Comercial, Lei nº 10.406/2002 e demais legislações aplicáveis.

NOTA Nº 03: DEMONSTRAÇÃO DA MUTAÇÕES DO PATRIMÔNIO LÍQUIDO (DMPL)

A DMPL é facultativa conforme na NBC TG 1000.

NOTA Nº 04: REGIME DE CONTABILIZAÇÃO

O resultado foi apurado de acordo com o regime de competência, que estabelece que as receitas e despesas devem ser incluídas na apuração do resultado dos períodos em que ocorrerem, sempre simultaneamente quando se correlacionarem, independentemente de recebimento ou pagamento. A escrituração contábil foi realizada com base nas disposições contidas na ITG 1000 – CONTABILIDADE PARA PEQUENAS E MÉDIAS EMPRESAS.

NOTA Nº 05 – PRÁTICAS CONTÁBIL

As principais práticas contábeis na elaboração das demonstrações contábeis levaram em conta as características qualitativas e quantitativas conforme determina a NBC TG 1000 – Compreensibilidade, Competência, Relevância, Materialidade, Confiabilidade, Primazia da Essência sobre a Forma, Prudência, Integralidade, Comparabilidade e Tempestividade, estando assim alinhadas com as normas internacionais de contabilidade emitidas pelo Internacional Accouting Standards Board (IASB) adequadas pelo Comitê de Pronunciamentos Contábeis (CPC) e aprovadas pelo Conselho Federal de Contabilidade para

NOTA Nº 06: CONTABILIDADE TERCEIRIZADA

Os administradores da empresa optaram pela contratação de contabilidade terceirizada, a qual se encontra perfeitamente atina a legislação profissional, e estando assim, regulamentada pelo Conselho Federal de Contabilidade no que tange a questão ética e profissional e ainda conforme previsto em cláusulas contratuais. Assim, a administração da empresa, declara que tomou ciência do conteúdo do aludido contrato em todos os seus termos e assim, as presentes demonstrações refletem e espelhas a realidade da empresa em todos os seus termos. Os resultados produzidos são frutos do documental remetido para contabilização pela administração da empresa, respondendo esta, pela veracidade, integralidade e procedência. A administração encontra-se ciente de toda a legislação aqui aplicável, especialmente no tocante a Lei nº 11.101/2005 que informa o contribuinte das suas responsabilidades quanto as documentações e procedimentos. A responsabilidade profissional do contabilista que referenda estas demonstrações contábeis está limitada aos fatos contábeis efetivamente notificados pela administração da empresa a este profissional a partir de 01 de fevereiro de 2015.

NOTA Nº 07: MOEDA FUNCIONAL E DE APRESENTAÇÃO

As demonstrações contábeis estão apresentadas em REAIS, que é a moeda funcional da empresa.

Nota nº 08: DECLARAÇÃO DE CONFORMIDADE

A empresa declara expressamente que a elaboração e a apresentação das demonstrações contábeis estão em conformidade parcial a NBC TG 1000 – Contabilidade para Pequenas e Médias Empresas, expedida pelo Conselho Federal de Contabilidade. A administração da empresa procedeu ao exame conceitual e concluiu que a empresa não possui prestação pública de contas e assim encontra-se apta a exercer a faculdade pela aplicação do previsto na

NOTA Nº 09: DETERMINAÇÃO DO RESULTADO

O resultado foi apurado em 31 de Dezembro de 2022 e está em obediência ao regime de competência. As demonstrações Contábeis foram elaboradas e apresentadas em conformidade com a legislação societária, conforme a Lei nº 10.406/2002 e demais legislações aplicáveis, especialmente a NBC TG 1000.

NOTA Nº 10: ATIVOS CIRCULANTES

A classificação das contas é realizada com base no que determina a NBC TG 1000, item 4.5, sendo classificado como circulante quando.

a) Espera realizar o ativo, ou pretende vende-lo ou consumi-lo durante o ciclo operacional normal da entidade;

b) O ativo for mantido essencialmente com a finalidade de negociação;

c) Espera realizado o ativo no período de até 12 meses da data das demonstrações contábeis; ou o ativo for caixa ou equivalentes de caixa.

NOTA Nº 11: ATIVO IMOBILIZADO

O ativo imobilizado foi inicialmente registrado pelo valor do custo histórico, sendo considerados como custo todos os valores necessários para que o imobilizado estivesse à disposição da administração. As alíquotas de depreciação estão fundamentadas no tempo de utilização dos referidos bens, não sendo estabelecido valor residual para fins de cálculo através do método linear, em conformidade com a NBC TG 1000 e Anexo II da Instrução Normativa RFB nº 1.700/2017.

24/01/2023

GOVERNO DO ESTADO DO PARÁ

Certifico o Registro em 24/01/2023
Arquivamento 20000859540 de 24/01/2023 Protocolo 233824022 de 24/01/2023 NIRE 15201943266
Nome da empresa MALHARIA E SERIGRAFIA EMANUEL LTDA
Este documento pode ser verificado em http://regin.jucepa.pa.gov.br/autenticacaodocumentos/autenticacao.aspx
Chancela 44473309925704

MALHARIA E SERIGRAFIA EMANUEL LTDA

CNPJ: 03.709.582/0001-78 - INSC. ESTDUAL: 15.287.454-2 - NIRE: 15201943266 em sessão de 21/03/2000

RUA MONTE ALEGRE, 64 - QD 44 - NOVO ELDORADO - ELDORADO DOS CARAJÁS-PA - CEP: 68.524-000

ASSINADO DIGITALMENTE POR: 93114117287-ANANIAS PINHEIRO DE SOUSA|00187271232-ADAELSON FRANCISCO CARDOSO

EXERCICIO 2022

NOTAS EXPLICATIVAS AO BALANÇO PATRIMONIAL REALIZADO EM 31/12/2022

NOTA Nº 12: PASSIVO CIRCULANTE

A classificação das contas é realizada com base no que determina a NBC TG 1000, item 4.7, sendo classificados como circulante quando:

a) Espera-se liquidar o passivo durante o ciclo operacional normal da entidade;

b) O passivo for mantido essencialmente para a finalidade de negociação;

c) O passivo for exigível no período de até 12 meses após a data de encerramento das demonstrações contábeis; ou a entidade não tiver direito incondicional de diferir a liquidação do passivo durante pelo menos 12 meses após a data de divulgação.

NOTA Nº 13: LUCRO DO EXERCÍCIO

O resultado da conta Lucros do Exercício da empresa em 31 de Dezembro de 2022 é de **R$: 330.294,77** que compõe o Lucro Acumulado do último exercício.

NOTA Nº 14: AJUSTES DE EXERCÍCIOS ANTERIORES

Conforme disposto na nota explicativa nº 2, a responsabilidade profissional do contabilista que referenda estas demonstrações contábeis está limitada aos fatos contábeis efetivamente notificados pela administração da empresa a este profissional, a partir de 01 de fevereiro de 2015. A administração da empresa declara estar ciente que poderão ser reajustados os saldos iniciais das contas patrimoniais Caixa Geral, Clientes, Despesas Antecipadas, Obrigações Tributárias, Parcelamentos e Empréstimos, quando necessário, a fim de demonstrar efetivamente a realidade econômica, financeira e patrimonial da empresa, em conformidade Parcial a NBC TG 1000 – Contabilidade para Pequenas e Médias Empresas transferidos para o resultado do período atendendo ao regime de competência. As informações foram extraídas das folhas nº 01 a 14 do livro diário nº 01, registrado na Junta Comercial do Estado do Pará, sob o nº 239997700, em sessão do dia 23/01/2023;

Eldorado dos Carajás/PA, 31 de Dezembro de 2022

ADAELSON FRANCISCO CARDOSO
CPF/ME: 001.872.712-32
Sócio Administrador

Ananias Pinheiro de Sousa
CPF/ME:931.141.172-87
CRC/PA:013693/O
Contabilista

*E-mail: ananiasunic@hotmail.com.br - Fones: (94) **9 9115-3319** - Eldordo dos Carajás-PA*

24/01/2023

GOVERNO DO ESTADO DO PARÁ

Certifico o Registro em 24/01/2023
Arquivamento 20000859540 de 24/01/2023 Protocolo 233824022 de 24/01/2023 NIRE 15201943266
Nome da empresa MALHARIA E SERIGRAFIA EMANUEL LTDA
Este documento pode ser verificado em http://regin.jucepa.pa.gov.br/autenticacaodocumentos/autenticacao.aspx
Chancela 44473309925704

MALHARIA E SERIGRAFIA EMANUEL LTDA

CNPJ: 03.709.582/0001-78 - INSC. ESTDUAL: 15.287.454-2 - NIRE: 15201943266 em sessão de 21/03/2000
RUA MONTE ALEGRE, 64 - QD 44 - NOVO ELDORADO - ELDORADO DOS CARAJÁS-PA - CEP: 68.524-000

EXERCICIO 2022

DEMONSTRAÇÃO DE MUTAÇÕES DO PATRIMÔNIO LÍQUIDO (DMPL)

Origens			
	Das operações:		
	Lucro Liquido Acumulado	330.294,77	
	Depreciação	-18.365,40	311.929,37
	Redução de Hipoteca a Receber		R$: (0,00)
	Aumento de Emprestimos a Longo Prazo		R$: (0,00)
	Totais das Origens		**311.929,37**
Aplicações			
	Aquisição de Máquinas		100.000,00
	Distribuição de Lucros		200.000,00
	Totais das Aplicações		11.929,37
	Aumento do Capital Circulante Proprio - CCL		**311.929,37**

I) Sob as penas da Lei, DECLARAMOS, que as informações aqui contidas são verdadeiras e nos responsabilizamos por todas elas, e as mesmas foram extraídas das folhas de registros contábeis enumeradas tipograficamente do N°. 1 à 14; do LIVRO DIÁRIO de N°. 01, registrado na Junta Comercial do Estado do Pará, sob o Arquivamento de N°. 239997700 em sessão do dia 23/01/2023;

II) A sociedade não possui Conselho Fiscal instalado;

III) A sociedade não possui Auditoria Independente;

IV) Todos os valores aqui demonstrados são em R$.

Eldorado dos Carajás-PA, 31 de Dezembro de 2022

ADAELSON FRANCISCO CARDOSO
CPF/ME: 001.872.712-32
Sócio Administrador

Ananias Pinheiro de Sousa
CPF/ME:931.141.172-87
CRC/PA 013693/O
Contabilista

*E-mail: ananiasunic@hotmail.com.br - Fones: (94) **9 9115-3319** - Eldordo dos Carajás-PA*

ASSINADO DIGITALMENTE POR: 93114117287-ANANIAS PINHEIRO DE SOUSA|00187271232-ADAELSON FRANCISCO CARDOSO

24/01/2023

GOVERNO DO ESTADO DO PARÁ

Certifico o Registro em 24/01/2023
Arquivamento 20000859540 de 24/01/2023 Protocolo 233824022 de 24/01/2023 NIRE 15201943266
Nome da empresa MALHARIA E SERIGRAFIA EMANUEL LTDA
Este documento pode ser verificado em http://regin.jucepa.pa.gov.br/autenticacaodocumentos/autenticacao.aspx
Chancela 44473309925704

JUCEPA
JUNTA COMERCIAL DO ESTADO DO PARÁ

233824022

TERMO DE AUTENTICAÇÃO

NOME DA EMPRESA	MALHARIA E SERIGRAFIA EMANUEL LTDA
PROTOCOLO	233824022 - 24/01/2023
ATO	223 - BALANÇO
EVENTO	223 - BALANCO

MATRIZ

NIRE 15201943266
CNPJ 03.709.582/0001-78
CERTIFICO O REGISTRO EM 24/01/2023
SOB N: 20000859540

REPRESENTANTES QUE ASSINARAM DIGITALMENTE

Cpf: 00187271232 - ADAELSON FRANCISCO CARDOSO - Assinado em 24/01/2023 às 10:26:53
Cpf: 93114117287 - ANANIAS PINHEIRO DE SOUSA - Assinado em 24/01/2023 às 10:28:08

Marcelo A. P. Cebolão

24/01/2023

GOVERNO DO ESTADO DO PARÁ

Certifico o Registro em 24/01/2023
Arquivamento 20000859540 de 24/01/2023 Protocolo 233824022 de 24/01/2023 NIRE 15201943266
Nome da empresa MALHARIA E SERIGRAFIA EMANUEL LTDA
Este documento pode ser verificado em http://regin.jucepa.pa.gov.br/autenticacaodocumentos/autenticacao.aspx
Chancela 44473309925704

TERMO DE ABERTURA

DIARIO

N° de Ordem 1

Contém este livro 14 folhas numeradas eletronicamente do número 1 a 14 e servirá de Diario n° 1, referente ao período compreendido entre 01/01/2022 a 31/12/2022 e obtidas através de processamento eletrônico com os lançamentos das operações próprias do estabelecimento abaixo identificado:

Nome: MALHARIA E SERIGRAFIA EMANUEL LTDA

Endereço: RUA MONTE ALEGRE, 64 - QD 44

Bairro: NOVO ELDORADO

C.E.P.: 68524000

Cidade.: ELDORADO DOS CARAJÁS / PA

Registrada na JUCEPA sob n° 15201943266 e arquivado em 23/03/2000.
Inscrição Estadual n° 152874542 e C.N.P.J. n° 03709582000178

ELDORADO DOS CARAJÁS/PA, 23 de Janeiro de 2023

ANANIAS PINHEIRO DE SOUSA
TECNICO EM CONTABILIDADE
C.P.F.:93114117287
R.G.:2170492 SSP/PA
C.R.C.:PA/013693O

ADAELSON FRANCISCO CARDOSO
SOCIO ADMINISTRADOR
C.P.F.:00187271232
R.G.:5493689 SSP

ASSINADO DIGITALMENTE POR: 93114117287-ANANIAS PINHEIRO DE SOUSA|00187271232-ADAELSON FRANCISCO CARDOSO

GOVERNO DO ESTADO DO PARÁ

Junta Comercial do Estado do Pará
Certifico o Registro em 23/01/2023
Arquivamento 239997700 Protocolo 233834435 de 21/01/2023
Nome da empresa MALHARIA E SERIGRAFIA EMANUEL LTDA
NIRE 15201943266
Este documento pode ser verificado em
http://regin.jucepa.pa.gov.br/AUTENTICACAODOCUMENTOS/AUTENTICACAO.aspx
Chancela 139484429266

TERMO DE ENCERRAMENTO

DIARIO

N° de Ordem 1

Contém este livro 14 folhas numeradas eletronicamente do número 1 a 14 e servirá de Diario n° 1, referente ao período compreendido entre 01/01/2022 a 31/12/2022 sendo a data de Encerramento do Exercício Social dia 31/12/2022 e obtidas através de processamento eletrônico com os lançamentos das operações próprias do estabelecimento abaixo identificado:

Nome: MALHARIA E SERIGRAFIA EMANUEL LTDA

Endereço: RUA MONTE ALEGRE, 64 - QD 44

Bairro: NOVO ELDORADO

C.E.P.: 68524000

Cidade.: ELDORADO DOS CARAJÁS / PA

Registrada na JUCEPA sob n° 15201943266 e arquivado em 23/03/2000.
Inscrição Estadual n° 152874542 e C.N.P.J. n° 03709582000178

ELDORADO DOS CARAJÁS/PA, 23 de Janeiro de 2023

ANANIAS PINHEIRO DE SOUSA
TECNICO EM CONTABILIDADE
C.P.F.:93114117287
R.G.:2170492 SSP/PA
C.R.C.:PA/013693O

ADAELSON FRANCISCO CARDOSO
SOCIO ADMINISTRADOR
C.P.F.:00187271232
R.G.:5493689 SSP

ASSINADO DIGITALMENTE POR: 93114117287-ANANIAS PINHEIRO DE SOUSA|00187271232-ADAELSON FRANCISCO CARDOSO

xMercado

DECLARAÇÃO CONTÁBIL

À Secretaria Municipal de Saúde,

Eu, Ana Paula Salvatori, portador(a) do CRC nº SC-042971/O-2, inscrito(a) no CPF nº 093.631.799-07, na qualidade de profissional habilitado para o exercício da contabilidade, DECLARO, para os devidos fins e sob as penas da lei, que a empresa XMERCADO REDE DE SUPERMERCADOS ONLINE LTDA, inscrita no CNPJ sob o nº 03.709.582/0001-78, cumpre todos os índices econômicos e financeiros exigidos no edital do **PREGÃO ELETRÔNICO – Nº 9.2024-029-PMC PROCESSO ADMINISTRATIVO Nº 113/2024-PMC**

A presente declaração atesta que foram analisados os seguintes índices econômicos da empresa:

EXERCICIO 2022

DEMONSTRAÇÃO DOS ÍNDICES DE LIQUIDEZ

BALANÇO PATRIMONIAL ENCERRADO EM 31/12/2022

ÍNDICE DE LIQUIDEZ GERAL							
I L G	AC + RLP	R$ 166.493,69	+	R$ 623,50	=	R$ 167.117,19	**1,43**
	PC + ELP	R$ 113.857,68	+	R$ 3.150,36		R$ 117.008,04	
ÍNDICE DE LIQUIDEZ CORRENTE							
I L C	AC	R$ 166.493,69			=	R$ 166.493,69	**1,46**
	PC	R$ 113.857,68				R$ 113.857,68	
ÍNDICE DE SOLVÊNCIA GERAL							
I S G	AT	R$ 747.302,81			=	R$ 747.302,81	**6,39**
	PC + ELP	R$ 113.857,68	+	R$ 3.150,36		R$ 117.008,04	
GRAU DE ENDIVIDAMENTO							
G E	PC + ELP	R$ 113.857,68	+	R$ 3.150,36	=	R$ 117.008,04	**0,19**
	PL	R$ 630.294,77				R$ 630.294,77	

LEGENDA		VALORES/R$
AT	= Ativo Total	R$ 747.302,81
AC	= Ativo Circulante	R$ 166.493,69
RLP	= Realizável à Longo Prazo	R$ 623,50
PC	= Passivo Circulante	R$ 113.857,68
ELP	= Exigível à Longo Prazo	R$ 3.150,36
EST	= Estoque	R$ 25.365,50
DIS	= Disponível	R$ 18.525,36
PL	= Patrimônio Líquido	R$ 630.294,77

xMercado

Estes índices demonstram a saúde financeira e a capacidade de cumprimento das obrigações econômicas da empresa, em conformidade com os critérios estabelecidos no edital de licitação supracitado.

Em anexo, segue a Certidão de Habilitação do profissional responsável pela assinatura desta declaração.

Parauapebas/PA, 07 de NOVEMBRO de 2024.

ANA PAULA SALVATORI:09363179907

Assinado de forma digital por ANA PAULA SALVATORI:09363179907
Dados: 2024.11.05 09:18:47 -03'00'

Ana Paula Salvatori
Contador(a) – CRC nº SC-042971/O-2
Telefone: (49) 3090-2092
E-mail: ana.salvatori@razonet.com.br

BALANÇO

XMERCADO REDE DE SUPERMERCADOS ONLINE LTDA
CNPJ: 03.709.582/0001-78 NIRE: 15.201.943-266
AVENIDA SANTA CLARA, S/N, BAIRRO LIBERDADE II, QD 8 LT 21 - CEP. 68.515-000,
PARAUAPEBAS – PA.

	EXERCÍCIO 2023 31/12/2023
ATIVO	1.653.876,86
CIRCULANTE	
DISPONÍVEL	726.013,87
CAIXA	421.017,08
BANCOS C/ MOVIMENTO	304.996,79
REALIZÁVEL - CURTO PRAZO	508.251,38
ESTOQUES DE MERCADORIA	326.244,10
CLIENTES/CONTAS A RECEBER	182.007,28
CREDITOS POR ADIANTAMENTOS (-)	(0)
DESPESAS DO EXERCÍCIO SEGUINTE	
SEGUROS a APROPRIAR (0)	
REALIZÁVEL - LONGO PRAZO	
VALORES A RECEBER	(0)
PERMANENTE	419.611,51
INVESTIMENTOS	48.040,00
IMOBILIZADO	371.571,51
IMOBILIZADO PERMANENTE	399.595,84
(-) DEPRECIAÇÃO (-)	28.024,33
PASSIVO	1.653.876,86
PASSIVO CIRCULANTE	379.497,82
CONTAS A PAGAR	180.000,00
FORNECEDORES/DUPL A PAGAR	33.245,08
FINANCIAMENTO A PAGAR	35.800,93
OBRIGAÇÕES SOCIAIS E TRABALHISTAS	110.830,85
OBRIGAÇÕS TRIBUTARIAS	19.620,96
EXIGÍVEL A CURTO PRAZO	24.241,94

ASSINADO DIGITALMENTE POR: 54279046204-RANA PAULA SOUZA SILVA|52852482215-FERNANDO RODRIGUES COELHO SOARES -

14/03/2024

GOVERNO DO ESTADO DO PARÁ

Certifico o Registro em 14/03/2024
Arquivamento 20000942490 de 14/03/2024 Protocolo 246637536 de 14/03/2024 NIRE 15201943266
Nome da empresa XMERCADO REDE DE SUPERMERCADOS ONLINE LTDA
Este documento pode ser verificado em http://regin.jucepa.pa.gov.br/autenticacaodocumentos/autenticacao.aspx
Chancela 66770525630402

EXIGÍVEL A LONGO PRAZO
LEASING-VEICULOS

PATRIMONIO LÍQUIDO	1.274.379,04
CAPITAL	
CAPITAL SOCIAL	300.000,00
LUROS/PREJUÍZOS ACUMULADOS	
LUCROS/PREJUÍZOZ ACUMULADOS	
LUCROS-N/EXERCICIO	954.379,04

Reconhecemos a exatidão do presente Balanço Patrimonial, realizado em 31/12/2023 estando de acordo com a documentação enviada à Contabilidade, somando tanto no Ativo como no Passivo o valor de 1.653.876,86 (Um Milhão Seiscentos e Cinquenta e Três Mil e Oitocentos e Setenta e seis Reais e Oitenta e Seis Centavos).

Sob as penas da lei. Declaro que as informações aqui são verdadeiras e nos responsabilizamos por elas.

As informações foram extraídas das folhas 01 a 14 do livro diário nº 02, registrado na Junta Comercial do Estado do Pará sob nº 249986213 EM 14/03/2024.

A sociedade não possui Conselho Fiscal Instalado
A sociedade não possui Auditoria Independente

Parauapebas-Pará, 31 de dezembro de 2023.

Nome: **RANA PAULA SOUZA SILVA**
CARGO: SOCIA ADM
RG Nº: 1724440 SSP - TO
CPF Nº 542.790.462-04
Nome: FERNANDO R C SOARES
CARGO: CONTADOR – CRC 016771/O-0/PA
RG 5050268 SSP/PA
CPF N° 52852482215

ASSINADO DIGITALMENTE POR: 54279046204-RANA PAULA SOUZA SILVA|52852482215-FERNANDO RODRIGUES COELHO SOARES

14/03/2024

GOVERNO DO ESTADO DO PARÁ

Certifico o Registro em 14/03/2024
Arquivamento 20000942490 de 14/03/2024 Protocolo 246637536 de 14/03/2024 NIRE 15201943266
Nome da empresa XMERCADO REDE DE SUPERMERCADOS ONLINE LTDA
Este documento pode ser verificado em http://regin.jucepa.pa.gov.br/autenticacaodocumentos/autenticacao.aspx
Chancela 66770525630402

ASSINADO DIGITALMENTE POR: 54279046204-RANA PAULA SOUZA SILVA|52852482215-FERNANDO RODRIGUES COELHO SOARES

DRE - DEMOSTRAÇÃO DO RESULTADO DO EXERCICIO

XMERCADO REDE DE SUPERMERCADOS ONLINE LTDA
CNPJ: 03.709.582/0001-78 NIRE: 15.201.943-266
AVENIDA SANTA CLARA, S/N, BAIRRO LIBERDADE II, QD 8 LT 21 - CEP. 68.515-000,
PARAUAPEBAS – PA.

	EXERCÍCIO 2023
	31/12/2023
1- **RECEITA OPERACIONAL BRUTA**	**1.846.059,72**
2- **DEDUÇÕES DA RECEITA BRUTA**	
ADMINISTRATIVAS	509.825,21
DESP. COMERCIAL E PESSOAL	239.139,76
DEVOLUÇÕES DE MATERIAIS	202.218,25
DEPRECIAÇÃO DO EXERCICIO	38.467,20
	30.000,00
3- **RECEITA OPERACIONAL LIQUIDA**	**1.336.234,51**
RECEITAS FINANCEIRAS	42.203,15
4- **CUSTOS OPERACIONAIS**	
CUSTOS DOS SERVIÇOS/RECEITAS	39.652,30
5- **LUCRO OPERACIONAL BRUTO (3 – 4)**	**1.254.379,06**
6- **DESPESAS OPERACIONAIS**	180.704,46
DESPESAS ADMINISTRATIVAS	27.516,91
SALARIOS E ORDENADOS	58.123,00
ENCARGOS SOCIAIS	12.334,82
COMBUSTIVEL E LUBRIFICANTES	28.152,40
DESPESAS TRIBUTARIAS	52.148,74
DESPESAS FINANCEIRAS	2.428,59
7- **OUTRAS DESPESAS OPERACIONAIS**	
8- **LUCRO/PREJUIZO OPERACIONAL**	**1.074.000,00**

GOVERNO DO ESTADO DO PARÁ

14/03/2024

Certifico o Registro em 14/03/2024
Arquivamento 20000942490 de 14/03/2024 Protocolo 246637536 de 14/03/2024 NIRE 15201943266
Nome da empresa XMERCADO REDE DE SUPERMERCADOS ONLINE LTDA
Este documento pode ser verificado em http://regin.jucepa.pa.gov.br/autenticacaodocumentos/autenticacao.aspx
Chancela 66770525630402

9- **RECEITA NÃO OPERACIONAL**	
10- **DESPESA NÃO OPERACIONAL**	(0)
11- **LUCRO LIQUIDO ANTES DO SIMPLES**	**1.074.000,00**
(-) SIMPLES DO EXERCICIO	119.620,96
12 -**LUCRO LIQUIDO DO EXERCICIO**	954.379,04

Reconhecemos a exatidão do presente Balanço Patrimonial, realizado em 31/12/2023 estando de acordo com a documentação enviada à Contabilidade, somando tanto no Ativo como no Passivo o valor de 1.653.876,86 (Um Milhão Seiscentos e Cinquenta e Três Mil e Oitocentos e Setenta e seis Reais e Oitenta e Seis Centavos).

Sob as penas da lei. Declaro que as informações aqui são verdadeiras e nos responsabilizamos por elas.

As informações foram extraídas das folhas 01 a 14 do livro diário nº 02, registrado na Junta Comercial do Estado do Pará sob nº 249986213 EM 14/03/2024.

A sociedade não possui Conselho Fiscal Instalado

A sociedade não possui Auditoria Independente

Parauapebas-Pará, 31 de dezembro de 2023.

Nome: **RANA PAULA SOUZA SILVA**
CARGO: SOCIA ADM
RG Nº: 1724440 SSP - TO
CPF Nº 542.790.462-04
Nome: FERNANDO R C SOARES
CARGO: CONTADOR – CRC 016771/O-0/PA
RG 5050268 SSP/PA
CPF N° 52852482215

ASSINADO DIGITALMENTE POR: 54279046204-RANA PAULA SOUZA SILVA|52852482215-FERNANDO RODRIGUES COELHO SOARES

14/03/2024

GOVERNO DO ESTADO DO PARÁ

Certifico o Registro em 14/03/2024
Arquivamento 20000942490 de 14/03/2024 Protocolo 246637536 de 14/03/2024 NIRE 15201943266
Nome da empresa XMERCADO REDE DE SUPERMERCADOS ONLINE LTDA
Este documento pode ser verificado em http://regin.jucepa.pa.gov.br/autenticacaodocumentos/autenticacao.aspx
Chancela 66770525630402

BALANÇO

XMERCADO REDE DE SUPERMERCADOS ONLINE LTDA
CNPJ: 03.709.582/0001-78 NIRE: 15.201.943-266
AVENIDA SANTA CLARA, S/N, BAIRRO LIBERDADE II, QD 8 LT 21 - CEP. 68.515-000, PARAUAPEBAS – PA.

COMPROVAÇÃO DE SITUAÇÃO FINANCEIRA DA EMPRESA

DEMONSTRAÇÃO DOS INDICES DE LIQUIDEZ

LG – LIQUIDEZ GERAL

$$\frac{\text{Ativo Circulante + Realizável a Curto Prazo}}{\text{Passivo Circulante + Exigível a Longo Prazo}}$$

$$LG = \frac{726.013,87 + 508.251,38}{379.497,82 + 24.241,94} = 3,06$$

SG – SOLVENTE GERAL

$$\frac{\text{Ativo Total}}{\text{Passivo circulante + Exigível a Longo Prazo}}$$

$$SG = \frac{1.653.876,86}{379.497,82 + 24.241,94} = 4,10$$

LC – LIQUIDEZ CORRENTE

$$\frac{\text{Ativo Circulante}}{\text{Passivo Circulante}}$$

$$LC = \frac{726.013,87}{379.497,82} = 1,91$$

Reconhecemos a exatidão dos presentes índices, realizados em 31/12/2023 estando de acordo com a documentação enviada à contabilidade.

Sob as penas da lei. Declaramos que as informações aqui contidas são verdadeiras e nos responsabilizamos por elas.

As informações foram extraídas das folhas 01 a 14 do livro diário nº 02, registrado na Junta Comercial do Estado do Pará sob nº 249986213 EM 14/03/2024.

A sociedade não possui Conselho Fiscal Instalado
A sociedade não possui Auditoria Independente

Parauapebas-Pará, 31 de dezembro de 2023.

Nome: **RANA PAULA SOUZA SILVA**
CARGO: SOCIA ADM
RG Nº: 1724440 SSP - TO
CPF Nº 542.790.462-04
Nome: FERNANDO R C SOARES
CARGO: CONTADOR – CRC 016771/O-0/PA
RG 5050268 SSP/PA
CPF N° 52852482215

ASSINADO DIGITALMENTE POR: 54279046204-RANA PAULA SOUZA SILVA|52852482215-FERNANDO RODRIGUES COELHO SOARES

14/03/2024
Certifico o Registro em 14/03/2024
Arquivamento 20000942490 de 14/03/2024 Protocolo 246637536 de 14/03/2024 NIRE 15201943266
Nome da empresa XMERCADO REDE DE SUPERMERCADOS ONLINE LTDA
Este documento pode ser verificado em http://regin.jucepa.pa.gov.br/autenticacaodocumentos/autenticacao.aspx
Chancela 66770525630402

BALANÇO

XMERCADO REDE DE SUPERMERCADOS ONLINE LTDA
CNPJ: 03.709.582/0001-78 NIRE: 15.201.943-266
AVENIDA SANTA CLARA, S/N, BAIRRO LIBERDADE II, QD 8 LT 21 - CEP. 68.515-000,
PARAUAPEBAS – PA.

NOTA EXPLICATIVA REFERENTE A DISTRIBUIÇÃO DE LUCROS –DO PERIODO DE 01 DE JANEIRO A 31 DEDEZEMBRO DE 2021.

A empresa XMERCADO REDE DE SUPERMERCADOS ONLINE LTDA, no ano de 2023 iniciou suas operações na **Estamparia e texturização em fios, tecidos, artefatos têxteis e peças do vestuário Outros serviços de acabamento em fios, tecidos, artefatos têxteis e peças do vestuário Facção de roupas íntimas Confecção, sob medida, de roupas profissionais Facção de roupas profissionais Acabamento de calçados de couro sob contrato Instalação de painéis publicitários Comércio a varejo de peças e acessórios novos para veículos automotores Comércio a varejo de peças e acessórios usados para veículos automotores Comércio a varejo de motocicletas e motonetas novas Comércio a varejo de motocicletas e motonetas usadas Comércio a varejo de peças e acessórios novos para motocicletas e motonetas Comércio atacadista de sementes, flores, plantas e gramas Comércio atacadista de alimentos para animais Comércio atacadista de carnes bovinas e suínas e derivados Comércio atacadista de aves abatidas e derivados Comércio atacadista de pescados e frutos do mar Comércio atacadista de carnes e derivados de outros animais Comércio atacadista de chocolates, confeitos, balas, bombons e semelhantes ...**

A empresa teve faturamento anual de **1.846.059,72** (Um Milhão Oitocentos e Quarenta e Seis Mil e Cinquenta e Nove Reais e Setenta e Dois Centavos), obtendo um lucro de R$ 954.379,04 (Novecentos e Cinquenta e Quatro Mil e Trezentos e Setenta e Nove Reais e Quatro Centavos).

No entanto houve distribuição de lucros. Aos sócios

Foi realizado o pagamento aos sócios ref. A distribuição de lucros do Exercício no valor de R$ 954.379,04 (Novecentos e Cinquenta e Quatro Mil e Trezentos e Setenta e Nove Reais e Quatro Centavos).

As informações foram extraídas das folhas 01 a 14 do livro diário nº 02, registrado na Junta Comercial do Estado do Pará sob nº 249986213 EM 14/03/2024.

A sociedade não possui Conselho Fiscal Instalado
A sociedade não possui Auditoria Independente

Parauapebas-Pará, 31 de dezembro de 2023.

Nome: **RANA PAULA SOUZA SILVA**
CARGO: SOCIA ADM
RG Nº: 1724440 SSP - TO
CPF Nº 542.790.462-04
Nome: FERNANDO R C SOARES
CARGO: CONTADOR – CRC 016771/O-0/PA
RG 5050268 SSP/PA
CPF N° 52852482215

ASSINADO DIGITALMENTE POR: 54279046204-RANA PAULA SOUZA SILVA|52852482215-FERNANDO RODRIGUES COELHO SOARES

14/03/2024

GOVERNO DO ESTADO DO PARÁ

Certifico o Registro em 14/03/2024
Arquivamento 20000942490 de 14/03/2024 Protocolo 246637536 de 14/03/2024 NIRE 15201943266
Nome da empresa XMERCADO REDE DE SUPERMERCADOS ONLINE LTDA
Este documento pode ser verificado em http://regin.jucepa.pa.gov.br/autenticacaodocumentos/autenticacao.aspx
Chancela 66770525630402

BALANÇO

XMERCADO REDE DE SUPERMERCADOS ONLINE LTDA
CNPJ: 03.709.582/0001-78 NIRE: 15.201.943-266
AVENIDA SANTA CLARA, S/N, BAIRRO LIBERDADE II, QD 8 LT 21 - CEP. 68.515-000,
PARAUAPEBAS – PA.

NOTA EXPLICATIVA REFERENTE AS CONTAS A RECEBER-DO PERIODO DE 01 DE JANEIRO A 31 DE DEZEMBRO DE 2021.

Contas a receber de clientes: Correspondem aos valores a receber de clientes pela venda de produtos ou serviços prestados e são registradas e mantidas pelo valor nominal dos títulos decorrentes de produtos ou serviços, acrescidos de multa e juros quando aplicável. Se o prazo de recebimento é equivalente há um ano ou menos, as contas a receber são classificadas no ano circulante. Caso contrário, estão apresentadas no ativo não circulante. As contas a receber de clientes são, inicialmente, reconhecidas pelo valor justo e, subsequente, mensuradas pelo custo amortizado com o uso do método da taxa efetiva de juros, menos a previsão para créditos de liquidação duvidosa.

Outros ativos circulantes e não circulantes são apresentados pelo valor de custo ou realização, incluindo, quando aplicável, os rendimentos, variações monetárias auferidos, ajustados a valor presente quando pertinente.

As informações foram extraídas das folhas 01 a 14 do livro diário nº 02, registrado na Junta Comercial do Estado do Pará sob nº 249986213 EM 14/03/2024.

A sociedade não possui Conselho Fiscal Instalado
A sociedade não possui Auditoria Independente

Parauapebas-Pará, 31 de dezembro de 2023.

Nome: **RANA PAULA SOUZA SILVA**
CARGO: SOCIA ADM
RG Nº: 1724440 SSP - TO
CPF Nº 542.790.462-04
Nome: FERNANDO R C SOARES
CARGO: CONTADOR – CRC 016771/O-0/PA
RG 5050268 SSP/PA
CPF N° 52852482215

ASSINADO DIGITALMENTE POR: 54279046204-RANA PAULA SOUZA SILVA|52852482215-FERNANDO RODRIGUES COELHO SOARES

14/03/2024

GOVERNO DO ESTADO DO PARÁ

Certifico o Registro em 14/03/2024
Arquivamento 20000942490 de 14/03/2024 Protocolo 246637536 de 14/03/2024 NIRE 15201943266
Nome da empresa XMERCADO REDE DE SUPERMERCADOS ONLINE LTDA
Este documento pode ser verificado em http://regin.jucepa.pa.gov.br/autenticacaodocumentos/autenticacao.aspx
Chancela 66770525630402

BALANÇO

XMERCADO REDE DE SUPERMERCADOS ONLINE LTDA
CNPJ: 03.709.582/0001-78 NIRE: 15.201.943-266
AVENIDA SANTA CLARA, S/N, BAIRRO LIBERDADE II, QD 8 LT 21 - CEP. 68.515-000,
PARAUAPEBAS – PA.

Origens			
	Das operações:		
	Lucro Líquido Acumulado	R$ 954.379,04	
	Depreciação		R$
		R$	
	Redução de Hipotecas Receber		R$. (0)
	Aumento de Empréstimos a longo prazo		R$. (0)
	Totais das Origens		R$
Aplicações			
	Aquisição de Máquinas		R$. (0,00)
	Distribuição de Lucros		R$. 954.379,04
	Total das Aplicações		R$
	Aumento do Capital Circulante Próprio- CCL		R$ 954.379,04

Reconhecemos a exatidão do presente DMPL, realizada em 31/12/2023, estando de acordo com a documentação enviada à contabilidade.

Sob as penas da lei. Declaramos que as informações aqui contidas são verdadeiras e nos responsabilizamos por elas.

As informações foram extraídas das folhas 01 a 14 do livro diário nº 02, registrado na Junta Comercial do Estado do Pará sob nº 249986213 EM 14/03/2024.

A sociedade não possui Conselho Fiscal Instalado
A sociedade não possui Auditoria Independente

Parauapebas-Pará, 31 de dezembro de 2023.

Nome: **RANA PAULA SOUZA SILVA**
CARGO: SOCIA ADM
RG Nº: 1724440 SSP - TO
CPF Nº 542.790.462-04
Nome: FERNANDO R C SOARES
CARGO: CONTADOR – CRC 016771/O-0/PA
RG 5050268 SSP/PA
CPF N° 52852482215

ASSINADO DIGITALMENTE POR: 54279046204-RANA PAULA SOUZA SILVA|52852482215-FERNANDO RODRIGUES COELHO SOARES

14/03/2024

GOVERNO DO ESTADO DO PARÁ

Certifico o Registro em 14/03/2024
Arquivamento 20000942490 de 14/03/2024 Protocolo 246637536 de 14/03/2024 NIRE 15201943266
Nome da empresa XMERCADO REDE DE SUPERMERCADOS ONLINE LTDA
Este documento pode ser verificado em http://regin.jucepa.pa.gov.br/autenticacaodocumentos/autenticacao.aspx
Chancela 66770525630402

JUCEPA
JUNTA COMERCIAL DO ESTADO DO PARÁ

246637536

TERMO DE AUTENTICAÇÃO

NOME DA EMPRESA	XMERCADO REDE DE SUPERMERCADOS ONLINE LTDA
PROTOCOLO	246637536 - 14/03/2024
ATO	223 - BALANÇO
EVENTO	223 - BALANCO

MATRIZ

NIRE 15201943266
CNPJ 03.709.582/0001-78
CERTIFICO O REGISTRO EM 14/03/2024
SOB N. 20000942490

REPRESENTANTES QUE ASSINARAM DIGITALMENTE

Cpf: 52852482215 - FERNANDO RODRIGUES COELHO SOARES - Assinado em 14/03/2024 às 22:39:19
Cpf: 54279046204 - RANA PAULA SOUZA SILVA - Assinado em 14/03/2024 às 22:39:44

Aiua Reis Queiroz
Secretário-Geral

14/03/2024

GOVERNO DO ESTADO DO PARÁ

Certifico o Registro em 14/03/2024
Arquivamento 20000942490 de 14/03/2024 Protocolo 246637536 de 14/03/2024 NIRE 15201943266
Nome da empresa XMERCADO REDE DE SUPERMERCADOS ONLINE LTDA
Este documento pode ser verificado em http://regin.jucepa.pa.gov.br/autenticacaodocumentos/autenticacao.aspx
Chancela 66770525630402

TERMO DE ABERTURA

DIARIO

N° de Ordem 2

Contém este livro 14 folhas numeradas eletronicamente do número 1 a 14 e servirá de Diario n° 2, referente ao período compreendido entre 01/01/2023 a 31/12/2023 e obtidas através de processamento eletrônico com os lançamentos das operações próprias do estabelecimento abaixo identificado:

Nome: XMERCADO REDE DE SUPERMERCADOS ONLINE LTDA

Endereço: AVENIDA SANTA CATARINA, SN - QUADRA8 LOTE 21

Bairro: LIBERDADE II

C.E.P.: 68515000

Cidade.: PARAUAPEBAS / PA

Registrada na JUCEPA sob n° 15201943266 e arquivado em 23/03/2000.
Inscrição Estadual n° 152874542 e C.N.P.J. n° 03709582000178

PARAUAPEBAS/PA, 14 de Março de 2024

FERNANDO RODRIGUES COELHO SOARES
CONTADOR
C.P.F.:52852482215
R.G.:5050268 SSP-PA
C.R.C.:PA-016771/O-0

RANA PAULA SOUZA SILVA
SOCIO ADMINISTRADOR
C.P.F.:54279046204
R.G.:172440 SSP

ASSINADO DIGITALMENTE POR: 54279046204-RANA PAULA SOUZA SILVA|52852482215-FERNANDO RODRIGUES COELHO SOARES

GOVERNO DO ESTADO DO PARÁ

Junta Comercial do Estado do Pará
Certifico o Registro em 14/03/2024
Arquivamento 249986213 Protocolo 246637579 de 14/03/2024
Nome da empresa XMERCADO REDE DE SUPERMERCADOS ONLINE LTDA
NIRE 15201943266
Este documento pode ser verificado em
http://regin.jucepa.pa.gov.br/AUTENTICACAODOCUMENTOS/AUTENTICACAO.aspx
Chancela 2481078025610

XMERCADO REDE DE SUPERMERCADOS ONLINE LTDA
CNPJ: 03.709.582/0001-78 NIRE: 15.201.943-266
AVENIDA SANTA CLARA, S/N , BAIRRO LIBERDADE II, QD 8 LT 21 - CEP. 68.515-000, PARAUAPEBAS – PA.
LIVRO DIÁRIO Nº 02 REFERENTE O ANO DE 2023

MÊS DE JANEIRO DE 2023 **FL. 02**

CONTA	DATA	Nº DOC.	HISTÓRICO	DÉBITO	CRÉDITO	SALDO
Caixa	01/01/23	001	Vendas De Mercadoria	9,890.66		9,890.66
Caixa	03/01/23	002	Vendas De Mercadoria	5,456.98		15,347.64
Bco. c/ Mov.	04/01/23	003	Vendas De Mercadoria	3,041.60		18,389.24
Bco. c/ Mov.	07/01/23	004	Pgto. De fornecedores		2,658.60	15,730.64
Bco. c/ Mov.	07/01/23	248	Compra de Mercadorias		2,301.00	13,429.64
Caixa	08/01/23	025	Vendas De Mercadoria		8,865.98	4,563.66
Caixa	09/01/23	105	Vendas De Mercadoria		1,451.50	3,112.16
Bco. c/ Mov.	10/01/23	152	Pgto FGTS 12/2022		1,999.70	1,112.46
Caixa	11/01/23	321	Pgto Celpa		3,415.02	(2,302.56)
Caixa	14/01/23	012	Pagto. De INSS 12/2022		2,315.02	(4,617.58)
Caixa	14/01/23	098	Vendas De Mercadoria	3,456.89		(1,160.69)
Bco. c/ Mov.	15/01/23	047	Vendas De Mercadoria	9,251.40		8,090.71
Caixa	16/01/23	038	Vendas De Mercadoria	6,584.20		14,674.91
Caixa	17/01/23	014	Vendas De Mercadoria	3,710.98		18,385.89
Caixa	18/01/23	071	Vendas De Mercadoria	4,050.77		22,436.66
Bco. c/ Mov.	21/01/23	241	Pgto DAS 12/2022		12,356.20	
Caixa	23/01/23	122	Pgto. De fornecedores		5,862.30	
Bco. c/ Mov.	24/01/23	078	Vendas De Mercadoria	4,563.25		26,999.91
Bco. c/ Mov.	25/01/23	061	Vendas De Mercadoria	3,675.00		30,674.91
Bco. c/ Mov.	30/01/23	034	Vendas De Mercadoria	3,341.90		34,016.81
Bco. c/ Mov.	31/01/23	189	Pagto. De Folha de pgto.		17,454.89	16,561.92
SUB TOTAL				**57,023.63**	**58,680.21**	**(1,656.58)**

-1,656.58

ASSINADO DIGITALMENTE POR: 54279046204-RANA PAULA SOUZA SILVA|52852482215-FERNANDO RODRIGUES COELHO SOARES

MÊS DE FEVEREIRO DE 2023						FL. 03
CÓD. CONTA	DATA	Nº DOC.	HISTÓRICO	DÉBITO	CRÉDITO	SALDO
			Saldo do mês anterior			**(1,656.58)**
Mercadorias	01/02/23	077	Compra de mercadorias		5,436.98	(7,093.56)
Caixa	04/02/23	094	Vendas de Mercadoria	6,789.54		(304.02)
Caixa	05/02/23	022	Vendas de Mercadoria	1,523.00		1,218.98
Bco. c/ Mov.	08/02/23	134	Pgto FGTS 01/2021		1,241.02	(22.04)
Bco. c/ Mov.	08/02/23	316	Vendas de Mercadoria	4,345.77		4,323.73
Bco. c/ Mov.	11/02/23	154	Vendas de Mercadoria	1,456.37		5,780.10
Caixa	12/02/23	253	Vendas de Mercadoria	3,265.05		9,045.15
Caixa	12/02/23	064	Vendas de Mercadoria	12,879.63		21,924.78
Caixa	14/02/23	641	Compra de mercadorias		3,245.99	18,678.79
Bco. c/ Mov.	15/02/23	146	Vendas de Mercadoria	2,534.66		21,213.45
Bco. c/ Mov.	15/02/23	632	Vendas de Mercadoria	2,435.67		23,649.12
Bco. c/ Mov.	18/02/23	058	Vendas de Mercadoria	2,678.53		26,327.65
Caixa	18/02/23	126	Pgto CELPA 01/2023		4,210.20	22,117.45
Bco. c/ Mov.	19/02/23	120	Pgto INSS 01/2023		1,301.08	20,816.37
Caixa	20/02/23	068	Vendas de Mercadoria	3,243.77		24,060.14
Caixa	21/02/23	123	Vendas de Mercadoria	25,445.87		49,506.01
Caixa	22/02/23	216	Vendas de Mercadoria	2,103.40		51,609.41
Caixa	25/02/23	416	Vendas de Mercadoria	3,902.11		55,511.52
Caixa	25/02/23	485	Vendas de Mercadoria	3,456.74		58,968.26
Caixa	26/02/23	158	Vendas de Mercadoria	4,657.30		63,625.56
Caixa	26/02/23	225	Pgto. De fornecedores		2,563.90	61,061.66
Bco. c/ Mov.	26/02/23	329	Pgto DAS 01/2023		4,779.65	56,282.01
Bco. c/ Mov.	27/02/23	214	Pgto. De fornecedores		6,765.43	49,516.58
Caixa	27/02/23	254	Pagto. De Folha de Pagamento		14,582.60	34,933.98
Caixa	28/02/23	018	Pgto. De fornecedores		5,265.91	29,668.07
SUB TOTAL				**80,717.41**	**49,392.76**	**29,668.07**

31,324.65

ASSINADO DIGITALMENTE POR: 54279046204-RANA PAULA SOUZA SILVA|52852482215-FERNANDO RODRIGUES COELHO SOARES

MÊS DE MARÇO DE 2023					FL. 04	
CÓD. CONTA	DATA	Nº DOC.	HISTÓRICO	DÉBITO	CRÉDITO	SALDO
			Saldo mês anterior			29,668.07
Caixa	01/03/23	93	Venda de Mercadoria	4,090.78		33,758.85
Caixa	01/03/23	023	Venda de Mercadoria	3,234.67		36,993.52
Caixa	04/03/23	083	Venda de Mercadoria	3,546.65		40,540.17
Bco. c/ Mov.	04/03/23	074	Venda de Mercadoria	2,678.90		43,219.07
Caixa	04/03/23	089	Venda de Mercadoria	143,000.00		186,219.07
Caixa	06/03/23	065	Venda de Mercadoria	5,214.32		191,433.39
Caixa	07/03/23	077	Venda de Mercadoria	7,678.90		199,112.29
Bco. c/ Mov.	08/03/23	044	Pgto FGTS 02/2023		1,172.03	197,940.26
Caixa	10/03/23	74	Pgto CELPA 02/2023		3,215.48	194,724.78
Bco. c/ Mov.	10/03/23	042	Compra de mercadorias		5,678.78	189,046.00
Bco. c/ Mov.	12/03/23	067	Venda de Mercadoria	5,670.89		194,716.89
Bco. c/ Mov.	14/03/23	001	Pgto. De fornecedores		4,573.62	190,143.27
Bco. c/ Mov.	15/03/23	058	Venda de Mercadoria	4,458.62		194,601.89
Caixa	15/03/23	43	Pagto. De INSS 02/2023		1,296.81	193,305.08
Bco. c/ Mov.	18/03/23	120	Compra de Material de Escritorio		6,994.67	186,310.41
Caixa	20/03/23	068	Venda de Mercadoria	8,557.21		194,867.62
Caixa	21/03/23	123	Venda de Mercadoria	3,689.99		198,557.61
Caixa	22/03/23	063	Venda de Mercadoria	4,861.49		203,419.10
Caixa	22/03/23	051	Pgto DAS 02/2023		7,063.18	196,355.92
Caixa	25/03/23	003	Material De Expediente		1,568.36	194,787.56
Bco. c/ Mov.	26/03/23	021	Pgto. De Fornecedores		4,368.50	190,419.06
Bco. c/ Mov.	27/03/23	073	Venda de Mercadoria	5,214.80		195,633.86
Caixa	28/03/23	081	Venda de Mercadoria	3,354.81		198,988.67
Bco. c/ Mov.	29/03/23	208	Pagto. De Folha de Pagamento		16,997.25	181,991.42
Caixa	29/03/23	211	Venda de Mercadoria	11,234.50		193,225.92
SUB TOTAL				**216,486.53**	**52,928.68**	**193,225.92**

163,557.85

ASSINADO DIGITALMENTE POR: 54279046204-RANA PAULA SOUZA SILVA|52852482215-FERNANDO RODRIGUES COELHO SOARES

MÊS DE ABRIL DE 2023					FL. 05	
CÓD. CONTA	**DATA**	**Nº DOC.**	**HISTÓRICO**	**DÉBITO**	**CRÉDITO**	**SALDO**
			Saldo do mês anterior			193,225.92
Bco. c/ Mov.	02/04/23	052	Venda de Mercadoria	2,514.80		195,740.72
Caixa	04/04/23	14	Venda de Mercadoria	18,225.60		213,966.32
Caixa	04/04/23	033	Venda de Mercadoria	2,123.45		216,089.77
Caixa	07/04/23	038	Venda de Mercadoria	1,090.87		217,180.64
Caixa	07/04/23	093	Venda de Mercadoria	1,567.22		218,747.86
Bco. c/ Mov.	09/04/23	049	Venda de Mercadoria	3,897.65		222,645.51
Caixa	10/04/23	116	Venda de Mercadoria	126,652.55		349,298.06
Caixa	10/04/23	127	Venda de Mercadoria	2,221.00		351,519.06
Bco. c/ Mov.	11/04/23	162	Venda de Mercadoria	3,212.22		354,731.28
Bco. c/ Mov.	11/04/23	138	Pgto CELPA 03/2023		3,345.54	351,385.74
Bco. c/ Mov.	12/04/23	52	Venda de Mercadoria	2,323.44		353,709.18
Mercadorias	17/04/23	22	Pgto. De FGTS 03/2023		1,359.78	352,349.40
Caixa	18/04/23	067	Pgto. De INSS 03/2023		1,452.60	350,896.80
Caixa	19/04/23	198	Compra de mercadorias		28,851.03	322,045.77
Caixa	22/04/23	056	Pgto DAS 03/2023		10,190.77	311,855.00
Bco. c/ Mov.	24/04/23	153	Venda de Mercadoria	15,879.60		327,734.60
Bco. c/ Mov.	25/04/23	134	Venda de Mercadoria	1,546.65		329,281.25
Bco. c/ Mov.	26/04/23	016	Venda de Mercadoria	2,897.76		332,179.01
Bco. c/ Mov.	30/04/23	029	Venda de Mercadoria	15,989.07		348,168.08
Caixa	30/04/23	205	Pagto. De Folha de Pagamento		16,093.89	332,074.19
SUB TOTAL				**200,141.88**	**61,293.61**	**332,074.19**

138,848.27

ASSINADO DIGITALMENTE POR: 54279046204-RANA PAULA SOUZA SILVA|52852482215-FERNANDO RODRIGUES COELHO SOARES

MÊS DE MAIO DE 2023					FL. 06	
CÓD. CONTA	DATA	Nº DOC.	HISTÓRICO	DÉBITO	CRÉDITO	SALDO
			Saldo mês anterior			332,074.19
Bco. c/ Mov.	02/05/23	76	Venda de Mercadoria	4,567.65		336,641.84
Bco. c/ Mov.	02/05/23	68	Venda de Mercadoria	4,567.67		341,209.51
Bco. c/ Mov.	03/05/23	301	Venda de Mercadoria	2,030.21		343,239.72
Caixa	06/05/23	405	Pagto. De Fornecedores		4,654.32	338,585.40
Caixa	08/05/23	83	Venda de Mercadoria	5,434.66		344,020.06
Caixa	09/05/23	121	Venda de Mercadoria	16,545.32		360,565.38
Caixa	10/05/23	58	Venda de Mercadoria	36,567.98		397,133.36
Caixa	10/05/23	149	Venda de Mercadoria	6,431.10		403,564.46
Mercadorias	13/05/23	325	Pagto. De INSS 04/2023		1,523.70	402,040.76
Mercadorias	13/05/23	57	Pagto. De FGTS 04/2023		1,295.60	400,745.16
Bco. c/ Mov.	14/05/23	93	Compra de mercadorias		33,987.20	366,757.96
Caixa	15/05/23	60	Pgto CELPA 04/2023		3,423.11	363,334.85
Caixa	16/05/23	114	Venda de Mercadoria	2,856.59		366,191.44
Mercadorias	17/05/23	108	Pagto. De Fornecedores		13,243.67	352,947.77
Bco. c/ Mov.	20/05/23	307	Pgto DAS 04/2023		8,202.91	344,744.86
Caixa	21/05/23	209	Venda de Mercadoria	2,234.33		346,979.19
Caixa	22/05/23	123	Venda de Mercadoria	32,434.66		379,413.85
Caixa	23/05/23	109	Venda de Mercadoria	2,451.47		381,865.32
Caixa	24/05/23	206	Venda de Mercadoria	1,111.44		382,976.76
Bco. c/ Mov.	25/05/23	173	Pagto. De Folha de Pagamento		16,237.99	366,738.77
SUB TOTAL				**117,233.08**	**82,568.50**	**366,738.77**

34,664.58

ASSINADO DIGITALMENTE POR: 54279046204-RANA PAULA SOUZA SILVA|52852482215-FERNANDO RODRIGUES COELHO SOARES

MÊS DE JUNHO DE 2023					FL. 07	
CÓD. CONTA	DATA	Nº DOC.	HISTÓRICO	DÉBITO	CRÉDITO	SALDO
			Saldo mês anterior			366,738.77
Bco. c/ Mov.	03/06/23	208	Venda de Mercadoria	2,345.87		369,084.64
Caixa	05/06/23	106	Venda de Mercadoria	1,890.78		370,975.42
Bco. c/ Mov.	06/06/23	364	Venda de Mercadoria	1,765.54		372,740.96
Bco. c/ Mov.	06/06/23	214	Venda de Mercadoria	3,212.20		375,953.16
Bco. c/ Mov.	07/06/23	109	Venda de Mercadoria	124,085.60		500,038.76
Caixa	08/06/23	37	Venda de Mercadoria	2,654.78		502,693.54
Caixa	12/06/23	76	Compra de mercadorias		15,786.67	486,906.87
Bco. c/ Mov.	12/06/23	25	Pgto. De fornecedores		16,876.55	470,030.32
Caixa	13/06/23	163	Venda de Mercadoria	1,932.45		471,962.77
Bco. c/ Mov.	13/06/23	204	Venda de Mercadoria	3,876.25		475,839.02
Caixa	14/06/23	36	Venda de Mercadoria	4,231.88		480,070.90
Caixa	14/06/23	141	Venda de Mercadoria	1,654.87		481,725.77
Mercadorias	17/06/23	87	Pagto. De INSS 05/2023		1,461.42	480,264.35
Mercadorias	18/06/23	86	Pagto. De FGTS 05/2023		1,312.47	478,951.88
Bco. c/ Mov.	19/06/23	212	Venda de Mercadoria	3,243.12		482,195.00
Caixa	19/06/23	216	Venda de Mercadoria	1,978.54		484,173.54
Caixa	20/06/23	210	Venda de Mercadoria	5,342.29		489,515.83
Caixa	21/06/23	326	Venda de Mercadoria	20,624.50		510,140.33
Caixa	21/06/23	157	Venda de Mercadoria	3,212.90		513,353.23
Caixa	24/06/23	201	Venda de Mercadoria	21,987.34		535,340.57
Caixa	25/06/23	320	Venda de Mercadoria	34,434.76		569,775.33
Mercadorias	26/06/23	103	Compra de mercadorias		1,876.34	567,898.99
Caixa	26/06/23	81	Pgto CELPA 05/2023		3,767.87	564,131.12
Bco. c/ Mov.	28/06/23	96	Pgto DAS 05/2023		10,486.21	553,644.91
Caixa	28/06/23	321	Venda de Mercadoria	6,987.56		560,632.47
Caixa	28/06/23	119	Compra de mercadorias		5,436.88	555,195.59
Bco. c/ Mov.	28/06/23	209	Pagto. De Folha de Pagamento		16,876.56	538,319.03
SUB TOTAL				**245,461.23**	**73,880.97**	**538,319.03**

171,580.26

ASSINADO DIGITALMENTE POR: 54279046204-RANA PAULA SOUZA SILVA|52852482215-FERNANDO RODRIGUES COELHO SOARES

MÊS DE JULHO DE 2023					FL. 08	
CÓD. CONTA	DATA	Nº DOC.	HISTÓRICO	DÉBITO	CRÉDITO	SALDO
			Saldo mês anterior			538,319.03
Bco. c/ Mov.	02/07/23	108	Pgto FGTS 06/2023		1,350.12	536,968.91
Caixa	03/07/23	224	Venda de Mercadoria	2,514.60		539,483.51
Caixa	04/07/23	512	Venda de Mercadoria	3,368.92		542,852.43
Bco. c/ Mov.	05/07/23	198	Venda de Mercadoria	6,584.51		549,436.94
Caixa	08/07/23	177	Pgto. De Fornecedores		5,569.20	543,867.74
Bco. c/ Mov.	08/07/23	149	Venda de Mercadoria	4,359.60		548,227.34
Mercadorias	10/07/23	203	Pgto INSS 06/2023		1,518.89	546,708.45
Caixa	11/07/23	201	Pgto. De fornecedores		9,789.90	536,918.55
Bco. c/ Mov.	12/07/23	269	Venda de Mercadoria	121,248.67		658,167.22
Caixa	15/07/23	220	Pgto CELPA 06/2023		3,568.20	654,599.02
Caixa	16/07/23	215	Pgto. De fornecedores		7,543.38	529,375.17
Caixa	16/07/23	159	Venda de Mercadoria	6,658.60		536,033.77
Bco. c/ Mov.	17/07/23	328	Venda de Mercadoria	15,626.61		551,660.38
Bco. c/ Mov.	18/07/23	521	Venda de Mercadoria	16,252.60		567,912.98
Caixa	19/07/23	229	Venda de Mercadoria	9,768.00		577,680.98
Caixa	24/07/23	178	Venda de Mercadoria	10,327.02		588,008.00
Bco. c/ Mov.	25/07/23	125	Pgto DAS 06/2023		12,599.97	575,408.03
Caixa	26/07/23	153	Pagto. De fornecedores		21,467.92	553,940.11
Bco. c/ Mov.	29/07/23	144	Venda de Mercadoria	8,654.24		562,594.35
Caixa	31/07/23	188	Pgto. De folha de pagamento		15,654.50	546,939.85
SUB TOTAL				**205,363.37**	**79,062.08**	**546,939.85**

126,301.29

https://assinador.pscs.com.br/assinadorweb/autenticacao?chave1=JlOD56KlTVYRBXuuiw9uLH-IqoklApmXkFVFtEl6MljIZayxIAurKw
ASSINADO DIGITALMENTE POR: 5427904620 4-RANA PAULA SOUZA SILVA|52852482215-FERNANDO RODRIGUES COELHO SOARES

http://assinador.pscs.com.br/assinadorweb/autenticacao?chave=
ASSINADO DIGITALMENTE POR: 54279046204-RANA PAULA SOUZA SILVA|52852482215-FERNANDO RODRIGUES COELHO SOARES

MÊS DE AGOSTO DE 2023

FL. 09

CÓD. CONTA	DATA	Nº DOC.	HISTÓRICO	DÉBITO	CRÉDITO	SALDO
			Saldo mês anterior			546,939.85
Bco. c/ Mov.	01/08/23	200	Venda de Mercadoria	3,567.89		550,507.74
Mercadorias	02/08/23	108	Pagto. De INSS 07/2023		1,408.09	549,099.65
Bco. c/ Mov.	04/08/23	238	Pagto. De FGTS 07/2023		1,252.36	547,847.29
Caixa	04/08/23	223	Venda de Mercadoria	2,876.54		550,723.83
Caixa	07/08/23	397	Venda de Mercadoria	12,987.09		563,710.92
Caixa	08/08/23	199	Venda de Mercadoria	11,234.43		574,945.35
Caixa	09/08/23	191	Venda de Mercadoria	32,190.83		607,136.18
Caixa	12/08/23	77	Venda de Mercadoria	2,213.92		609,350.10
Caixa	13/08/23	178	Compra de mercadorias		2,879.87	606,470.23
Caixa	14/08/23	192	Venda de Mercadoria	8,765.60		615,235.83
Caixa	14/08/23	169	Venda de Mercadoria	13,212.82		628,448.65
Caixa	15/08/23	180	Venda de Mercadoria	11,524.43		639,973.08
Caixa	16/05/23	204	Venda de Mercadoria	9,989.09		649,962.17
Bco. c/ Mov.	21/08/23	153	Pgto. De fornecedores		18,456.76	631,505.41
Bco. c/ Mov.	21/08/23	144	Compra de mercadorias		12,987.90	618,517.51
Bco. c/ Mov.	22/08/23	126	Pgto DAS 07/2023		9,588.07	608,929.44
Caixa	22/08/23	67	Pagamento de fornecedores		33,452.10	575,477.34
Caixa	22/08/23	130	Venda de Mercadoria	1,890.87		577,368.21
Caixa	25/08/23	112	Venda de Mercadoria	2,230.94		579,599.15
Bco. c/ Mov.	25/08/23	135	Venda de Mercadoria	1,897.90		581,497.05
Bco. c/ Mov.	27/08/23	76	Venda de Mercadoria	21,453.22		602,950.27
Caixa	27/08/23	131	Venda de Mercadoria	1,010.84		603,961.11
Bco. c/ Mov.	28/08/23	154	Venda de Mercadoria	1,576.89		605,538.00
Caixa	28/08/23	365	Compra de mercadorias		8,879.90	596,658.10
Bco. c/ Mov.	28/08/23	307	Venda de Mercadoria	2,154.87		598,812.97
Caixa	28/08/23	261	Venda de Mercadoria	2,897.65		601,710.62
Bco. c/ Mov.	29/08/23	187	Venda de Mercadoria	2,876.55		604,587.17
Caixa	29/08/23	254	Venda de Mercadoria	2,789.71		607,376.88
Caixa	30/08/23	167	Venda de Mercadoria	2,897.91		610,274.79
Caixa	30/08/23	55	Pgto. De folha de pagamento		15,648.20	594,626.59
SUB TOTAL				**152,239.99**	**99,012.93**	**594,626.59**

53,227.06

MÊS DE SETEMBRO DE 2023					FL. 10	
CÓD. CONTA	DATA	Nº DOC.	HISTÓRICO	DÉBITO	CRÉDITO	SALDO
			Saldo mês anterior			594,626.59
Bco. c/ Mov.	02/09/23	102	Venda de Mercadoria	9,890.89		604,517.48
Caixa	03/09/23	109	Venda de Mercadoria	12,658.90		617,176.38
Caixa	05/09/23	245	Venda de Mercadoria	3,234.54		620,410.92
Caixa	06/09/23	337	Venda de Mercadoria	4,546.89		624,957.81
Caixa	10/09/23	354	Venda de Mercadoria	2,132.90		627,090.71
Mercadorias	11/09/23	154	Pagto. De fornecedores		10,783.23	616,307.48
Caixa	12/09/23	248	Venda de Mercadoria	12,908.92		629,216.40
Bco. c/ Mov.	13/09/23	215	Venda de Mercadoria	13,897.56		643,113.96
Bco. c/ Mov.	16/09/23	21	Venda de Mercadoria	27,345.21		670,459.17
Caixa	17/09/23	76	Venda de Mercadoria	3,987.76		674,446.93
Caixa	17/09/23	830	Compra de mercadorias		5,432.87	669,014.06
Caixa	20/09/23	125	Pagto. De INSS 08/2023		6,948.72	662,065.34
Caixa	23/09/23	246	Pagamento de FGTS 08/2023		2,652.49	659,412.85
Caixa	24/09/23	349	Venda de Mercadoria	4,032.23		663,445.08
Bco. c/ Mov.	25/09/23	261	Venda de Mercadoria	16,567.54		680,012.62
Caixa	26/09/23	277	Venda de Mercadoria	6,098.67		686,111.29
Bco. c/ Mov.	27/09/23	456	Compra de mercadorias		3,567.54	682,543.75
Caixa	28/09/23	367	Pagto De PIS/COFINS		6,105.76	676,437.99
Bco. c/ Mov.	29/09/23	279	Pgto. De fornecedores		15,212.34	661,225.65
Bco. c/ Mov.	30/09/23	280	Pgto. De fornecedores		7,867.55	653,358.10
Bco. c/ Mov.	01/10/23	54	Venda de Mercadoria	5,345.21		658,703.31
Bco. c/ Mov.	02/10/23	66	Venda de Mercadoria	13,435.82		672,139.13
Caixa	03/10/23	203	Compra de mercadorias		5,897.67	666,241.46
Caixa	04/10/23	267	Pgto. De fornecedores		3,297.21	662,944.25
Bco. c/ Mov.	05/10/23	200	Pagto. De folha de pagamento		16,326.91	646,617.34
SUB TOTAL				**136,083.04**	**84,092.29**	**646,617.34**

51,990.75

http://assinador.pscs.com.br/assinadorweb/autenticacao.html
ASSINADO DIGITALMENTE POR: 54279046204-RANA PAULA SOUZA SILVA|52852482215-FERNANDO RODRIGUES COELHO SOARES

MÊS DE OUTUBRO DE 2023					FL. 10	
CÓD. CONTA	DATA	Nº DOC.	HISTÓRICO	DÉBITO	CRÉDITO	SALDO
			Saldo mês anterior			646,617.34
Bco. c/ Mov.	01/10/23	234	Pagamento de FGTS		2,657.00	643,960.34
Bco. c/ Mov.	02/10/23	565	Pagto. De INSS		6,352.14	637,608.20
Bco. c/ Mov.	03/10/23	154	Venda de Mercadoria	11,987.45		649,595.65
Bco. c/ Mov.	06/10/23	227	Venda de Mercadoria	8,234.32		657,829.97
Caixa	08/10/23	355	Venda de Mercadoria	7,659.08		665,489.05
Caixa	16/10/23	261	Venda de Mercadoria	13,234.54		678,723.59
Caixa	17/10/23	908	Venda de Mercadoria	9,765.34		688,488.93
Bco. c/ Mov.	18/10/23	876	Venda de Mercadoria	29,675.11		718,164.04
Bco. c/ Mov.	24/10/23	200	Pgto. De fornecedores		3,784.20	714,379.84
Bco. c/ Mov.	25/10/23	677	Compra De Mercadoria		1,356.88	713,022.96
Bco. c/ Mov.	28/10/23	65	Pagto. De PIS/COFINS/CSLL/IRPJ		19,830.68	693,192.28
Bco. c/ Mov.	31/10/23	656	Pagto. De Folha de Pagamento		17,425.10	675,767.18
SUB TOTAL				**80,555.84**	**51,406.00**	**675,767.18**

29,149.84

http://assinador.pscs.com.br/assinadorweb/autenticacao?chavel=010D3RKIVIRBAAI1MJ0UL3 ASSINADO DIGITALMENTE POR: 54279046204-RANA PAULA SOUZA SILVA|52852482215-FERNANDO RODRIGUES COELHO SOARES

MÊS DE NOVEMBRO DE 2023						FL. 11
CÓD. CONTA	DATA	Nº DOC.	HISTÓRICO	DÉBITO	CRÉDITO	SALDO
			Saldo mês anterior			675,767.18
Bco. c/ Mov.	01/11/23	657	Compra de Mercadorias		1,767.54	673,999.64
Caixa	04/11/23	700	Pgto. De fornecedores		3,987.78	670,011.86
Mercadorias	04/11/23	541	Compra de Mercadorias		4,980.09	665,031.77
Bco. c/ Mov.	06/11/23	378	Venda de Mercadoria	16,234.55		681,266.32
Bco. c/ Mov.	08/11/23	249	Venda de Mercadoria	17,654.98		698,921.30
Caixa	11/11/23	301	Venda de Mercadoria	9,234.84		708,156.14
Caixa	11/11/23	238	Venda de Mercadoria	9,123.45		717,279.59
Mercadorias	12/11/23	194	Compra de Mercadorias		2,345.88	714,933.71
Bco. c/ Mov.	13/11/23	305	Venda de Mercadoria	14,323.10		729,256.81
Caixa	13/11/23	234	Venda de Mercadoria	8,798.92		738,055.73
Caixa	14/11/23	255	Venda de Mercadoria	19,345.85		757,401.58
Caixa	15/11/23	215	Pgto. De fornecedores		4,121.11	753,280.47
Bco. c/ Mov.	18/11/23	219	Pgto. De fornecedores		3,519.56	749,760.91
Caixa	19/11/23	236	Venda de Mercadoria	12,009.51		761,770.42
Caixa	21/11/23	456	Venda de Mercadoria	1,456.77		763,227.19
Caixa	22/11/23	398	Venda de Mercadoria	22,132.91		785,360.10
Caixa	25/11/23	308	Venda de Mercadoria	1,324.90		786,685.00
Bco. c/ Mov.	26/11/23	326	Venda de Mercadoria	32,987.13		819,672.13
Bco. c/ Mov.	26/11/23	257	Pagamento de INSS		428.65	819,243.48
Bco. c/ Mov.	27/11/23	230	Pagamento de FGTS		23,057.00	796,186.48
Caixa	28/11/23	224	Compra de Mercadorias		6,563.39	789,623.09
Produtos	28/11/23	389	Venda de Mercadoria	1,678.77		791,301.86
Caixa	29/11/23	321	Pagto de PIS/COFINS		2,027.79	789,274.07
Bco. c/ Mov.	29/11/23	120	Pagto. De Folha de Pagamento		23,015.30	766,258.77
SUB TOTAL				**166,305.68**	**75,814.09**	**766,258.77**

90,491.59

http://assinador.pscs.com.br/assinadorweb/autenticacao?chavel=JTOD5BKTIVRDAUIWSUEM
ASSINADO DIGITALMENTE POR: 54279046204-RANA PAULA SOUZA SILVA|52852482215-FERNANDO RODRIGUES COELHO SOARES

MÊS DE DEZEMBRO DE 2023

FL. 12

CÓD. CONTA	DATA	Nº DOC.	HISTÓRICO	DÉBITO	CRÉDITO	SALDO	
			Saldo mês anterior			153,960.14	
Caixa	02/12/23	189	Venda de Mercadoria	13,897.21		167,857.35	
Bco. c/ Mov.	04/12/23	98	Venda de Mercadoria	16,678.54		184,535.89	
Caixa	05/12/23	335	Compra de mercadorias		8,432.22	176,103.67	
Caixa	06/12/23	113	Venda de Mercadoria	28,765.44		204,869.11	
Bco. c/ Mov.	09/12/23	90	Venda de Mercadoria	11,345.51		216,214.62	
Bco. c/ Mov.	10/12/23	373	Venda de Mercadoria	10,294.90		226,509.52	
Caixa	11/12/23	294	Pgto. De Fornecedores		25,895.60	200,613.92	
Bco. c/ Mov.	12/12/23	334	Pgot. De Fornecedores		21,587.49	179,026.43	
Bco. c/ Mov.	13/12/23	65	Pgto. De INSS		3,469.05	212,745.57	
Bco. c/ Mov.	18/12/23	61	Pagamento de FGTS		985.88	211,759.69	
Bco. c/ Mov.	20/12/23	221	Venda de Mercadoria	49,775.95		261,535.64	
Caixa	22/12/23	220	Pgto. De fornecedores		13,459.90	248,075.74	
Bco. c/ Mov.	22/12/23	1	Pgto.De INSS 13º		8,582.30	239,493.44	
Bco. c/ Mov.	24/12/23	287	Compra de mercadorias		10,675.54	228,817.90	
Bco. c/ Mov.	25/12/23	670	Pagto De PIS/COFINS		2,876.38	225,941.52	
Bco. c/ Mov.	26/12/23	879	Venda de Mercadoria	57,690.49		283,632.01	
Bco. c/ Mov.	31/12/23	897	Pgto. De Folha de Pagamento		27,584.20	256,047.81	
SUB TOTAL				**188,448.04**	**123,548.56**	**256,047.81**	64,899.48
TOTAL GERAL				**1,846,059.72**	**891,680.68**	**954,379.04**	954,379.04

a) Sob as penas da lei, declaramos que as informações aqui contidas são verdadeira e nos responsabilizamos por elas.

b) a sociedade não posui conselho Fiscal Instalado

c) a sociedade não possui Auditoria Independente

PARAUAPEBAS/PA, 31 de dezembro de 2023.

Nome: **RANA PAULA SOUZA SILVA**
CARGO: SOCIA ADM
RG Nº: 172440 SSP - TO
CPF Nº 542.790.462-04
Nome: FERNANDO R C SOARES
CARGO: CONTADOR – CRC 016771/O-0/PA
RG 5050298 SSP/PA
CPF Nº 52852482215

http://assinador.pscs.com.br/assinadorweb/autenticacao?chave=010D5JKLTM...
ASSINADO DIGITALMENTE POR: 54279046204-RANA PAULA SOUZA SILVA|52852482215-FERNANDO RODRIGUES COELHO SOARES

TERMO DE ENCERRAMENTO

DIARIO

N° de Ordem 2

Contém este livro 14 folhas numeradas eletronicamente do número 1 a 14 e servirá de Diario n° 2, referente ao período compreendido entre 01/01/2023 a 31/12/2023 sendo a data de Encerramento do Exercício Social dia 31/12/2023 e obtidas através de processamento eletrônico com os lançamentos das operações próprias do estabelecimento abaixo

Nome: XMERCADO REDE DE SUPERMERCADOS ONLINE LTDA

Endereço: AVENIDA SANTA CATARINA, SN - QUADRA8 LOTE 21

Bairro: LIBERDADE II

C.E.P.: 68515000

Cidade.: PARAUAPEBAS / PA

Registrada na JUCEPA sob n° 15201943266 e arquivado em 23/03/2000.
Inscrição Estadual n° 152874542 e C.N.P.J. n° 03709582000178

PARAUAPEBAS/PA, 14 de Março de 2024

FERNANDO RODRIGUES COELHO SOARES
CONTADOR
C.P.F.:52852482215
R.G.:5050268 SSP-PA
C.R.C.:PA-016771/O-0

RANA PAULA SOUZA SILVA
SOCIO ADMINISTRADOR
C.P.F.:54279046204
R.G.:172440 SSP

http://assinador.pscs.com.br/assinadorweb/autenticacao?chave1=010D5RKTVRBRKQ
ASSINADO DIGITALMENTE POR: 54279046204-RANA PAULA SOUZA SILVA|52852482215-FERNANDO RODRIGUES COELHO SOARES

xMercado

Estes índices demonstram a saúde financeira e a capacidade de cumprimento das obrigações econômicas da empresa, em conformidade com os critérios estabelecidos no edital de licitação supracitado.

Em anexo, segue a Certidão de Habilitação do profissional responsável pela assinatura desta declaração.

Parauapebas/PA, 07 de NOVEMBRO de 2024.

ANA PAULA SALVATORI:09363179907

Assinado de forma digital por ANA PAULA SALVATORI:09363179907
Dados: 2024.11.05 09:45:02 -03'00'

Ana Paula Salvatori
Contador(a) – CRC nº SC-042971/O-2
Telefone: (49) 3090-2092
E-mail: ana.salvatori@razonet.com.br

00622

CRCPA
CONSELHO REGIONAL DE CONTABILIDADE DO PARÁ

CONSELHO REGIONAL DE CONTABILIDADE DO ESTADO DO PARÁ
CERTIDÃO DE HABILITAÇÃO PROFISSIONAL

O CONSELHO REGIONAL DE CONTABILIDADE DO ESTADO DO PARÁ certifica que o(a) profissional identificado(a) no presente documento encontra-se habilitado para o exercício da profissão contábil.

IDENTIFICAÇÃO DO REGISTRO

NOME..... : FERNANDO RODRIGUES COELHO SOARES
REGISTRO..... : PA-016771/O-0
CATEGORIA..... : CONTADOR
CPF..... : ***.524.822-**

A falsificação deste documento constitui-se em crime previsto no Código Penal Brasileiro, sujeitando o autor à respectiva ação penal.

Emissão: PARÁ, 25/10/2024 as 08:32:55.
Válido até: 23/01/2025.
Código de Controle: 527825.

Para verificar a autenticidade deste documento consulte o site do CRCPA.

00623

CRCSC
CONSELHO REGIONAL DE CONTABILIDADE DE SANTA CATARINA

CONSELHO REGIONAL DE CONTABILIDADE DO ESTADO DE SANTA CATARINA
CERTIDÃO DE HABILITAÇÃO PROFISSIONAL

O CONSELHO REGIONAL DE CONTABILIDADE DO ESTADO DE SANTA CATARINA certifica que o(a) profissional identificado(a) no presente documento encontra-se habilitado para o exercício da profissão contábil.

IDENTIFICAÇÃO DO REGISTRO

NOME..... : ANA PAULA SALVATORI
REGISTRO..... : SC-042971/O-2
CATEGORIA..... : CONTADOR
CPF..... : ***.631.799-**

A falsificação deste documento constitui-se em crime previsto no Código Penal Brasileiro, sujeitando o autor à respectiva ação penal.

Emissão: FLORIANÓPOLIS, 05/11/2024 as 10:17:02.
Válido até: 03/02/2025.
Código de Controle: 761144.

Para verificar a autenticidade deste documento consulte o site do CRCSC.

P

00624

REPÚBLICA FEDERATIVA DO BRASIL
CARTEIRA DE IDENTIDADE PROFISSIONAL
CONSELHO REGIONAL DE CONTABILIDADE
DO ESTADO DE SANTA CATARINA

Categoria
CONTADORA

Nº Registro
SC-042971/O-2

Nome
ANA PAULA SALVATORI

Nascimento
16/05/1994

Nacionalidade
BRASILEIRA

Naturalidade
SAUDADES-SC

Ana Paula Salvatori

Assinatura do Profissional

Filiação
LUIZ CARLOS SALVATORI
MARIA IVANE SALVATORI

CPF
093.631.799-07

Documento de Identificação
5768544 SSP-SC

Esta carteira tem fé pública como documento de identidade, nos termos do art. 18 do Decreto-Lei n.º 9.295/46, c/c art. 1º da Lei n.º 6.206/75.

Data de Registro
18/09/2019

Validado eletronicamente pelo Conselho Federal de Contabilidade
Código de Validação: **7D6BBA**

VÁLIDA EM TODO O TERRITÓRIO NACIONAL

REPÚBLICA FEDERATIVA DO BRASIL
CARTEIRA DE IDENTIDADE PROFISSIONAL
CONSELHO REGIONAL DE CONTABILIDADE
DO ESTADO DE SANTA CATARINA

Aproxime um leitor de QR Code para validar ou acesse o endereço:
https://sistemas.cfc.org.br/validacao/profissional/cpf/09363179907/codigo/7D6BBA

CONSELHO FEDERAL DE CONTABILIDADE

Arquivo emitido pelo aplicativo CRCDigital em **quarta-feira, 3 de julho de 2024, às 11:39.**

BRASILMED
PRODUTOS MÉDICOS E HOSPITALARES

Atestado de Capacidade Técnica

Atestamos para os devidos fins, que a empresa **XMERCADO Rede de Supermercados Online**, empresa devidamente inscrita no CNPJ sob o nº 03.709.582/0001-78, com sede na AV SANTA CATARINA SN LT 21 QD 8 - PARAUAPEBAS PA, forneceu a esta empresa **BRASIL MED DISTRIBUIDORA DE MEDICAMENTOS LTDA,** inscrita no CNPJ n. 04.439.126/0001-18, com sede na Avenida Jose Bonifácio, 79, Centro, CEP.: 68.570-000, São Geraldo do Araguaia, Estado Pará, equipamentos de informática, sendo eles:

ITEM	DESCRIÇÃO	MARCA/ FAB	QUANT.	UNIDADE	UNITÁRIO R$	TOTAL R$
59	AUTOTRANSFORMADOR POTÊNCIA DE 2000VA, BIVOLT 220V P/ 110V, FREQUÊNCIA: (HZ) 50~60, CONTENDO 1 CABO DE ALIMENTAÇÃO COM PLUGUE CONFORME NORMA NBR 14136 E 1 CONECTOR H PARA ACOPLAMENTO SEGURO	TS SHARA	4	UN	R$ 179,00	R$ 716,00
	ESTABILIZADOR POWEREST 1000VA BIV. 115/220v Potência: 1000VA Tensão de entrada: 115V / 220V (bivolt automático) Tensão de saída: 115V Filtro de linha integrado: Sim Proteção contra Subtensão 115V: 91V Proteção contra Subtensão em 220V: 174V Proteção contra Sobretensão 115V: 143V Proteção contra Sobretensão em 220V: 272V Rendimento: >92% Frequência de rede: 50Hz ou 60Hz(+/-5%) com detecção automática Supressor de transientes para rede elétrica: 150Vrms, 35J*, 2,5kA** Grau de proteção: IP 20 Quantidade de tomadas: 4 tomadas 10A - NBR 14136 Peso: 1.845kg Altura: 170mm Largura: 88mm Comprimento: 120mm	TS SHARA	11	UN	R$ 218,00	R$ 2.398,00
	NOBREAK 700VA BIV 8 TOMADAS	TS SHARA	15	UN	R$ 359,99	R$ 5.399,85
TOTAL						**R$ 8.513,35**

BRASIL MED DISTRIBUIDORA DE MEDICAMENTOS,
CNPJ 04.439.126/0001-18,
IE n. 15.227.415-4, Av. José Bonifácio, n. 79, na cidade de
São Geraldo do Araguaia, PA
E-MAIL: distribuidorabrasilmed@gmail.com

BRASILMED
PRODUTOS MÉDICOS E HOSPITALARES

Capacidade Técnica:

Certificamos que a empresa XMERCADO Rede de Supermercados Online, inscrita no CNPJ sob o nº 03.709.582/0001-78, com sede na AV SANTA CATARINA SN LT 21 QD 8 - PARAUAPEBAS PA, possui plena capacidade técnica para fornecer os itens descritos acima à empresa BRASIL MED DISTRIBUIDORA DE MEDICAMENTOS LTDA, inscrita no CNPJ n. 04.439.126/0001-18, conforme os detalhes e especificações apresentadas.

SÃO GERALDO DO ARAGUAIA-PA, 04 de JULHO de 2024.

BRASIL MED DISTRIBUIDORA DE MEDICAMENTOS LTDA:04439126000118

Assinado de forma digital por BRASIL MED DISTRIBUIDORA DE MEDICAMENTOS LTDA:04439126000118
Dados: 2024.07.25 11:15:16 -03'00'

Sócio Administrador: MAYCON RODRIGUES MARTINS
CPF: 042.870.431-03 RG 1146456 – SSP TO
BRASIL MED DISTRIBUIDORA DE MEDICAMENTOS
CNPJ: .04.439.126/0001-18

ATESTADO DE CAPACIDADE TÉCNICA

Atestamos para os devidos fins, que a empresa **XMERCADO Rede de Supermercados Online, empresa devidamente inscrita no CNPJ sob o nº 03.709.582/0001-78, com sede na AV SANTA CATARINA SN LT 21 QD 8 - PARAUAPEBAS PA**, forneceu a esta empresa **ARREBENTA TELECOM LTDA ME**, CNPJ/MF nº. **26.796.413/0001-18**, sediada **RUA MONTE ALEGRE, 64 KM 100 CENTRO - ELDORADO DO CARAJAS - PA**, equipamentos de informática, sendo eles:

QUANTIDADE	ITENS	VALOR UN	VALOR TOTAL
90	ESTABILIZADORES DE TENSÃO POWEREST 500 BIV 4T SAIDA 127V	R$ 185,00	R$ 16.650
54	NOBREAK UPS MINI 700 BIVOLT -115/220V S-115V SAH	R$ 533,00	R$ 28.782

Com base nas informações acima, atestamos que a empresa XMERCADO REDE DE SUPERMERCADOS ONLINE atestamos outrossim, que a mesma atendeu a todos os requisitos, tantos na qualidade quanto na pontualidade dos produtos, nada havendo que possa desaboná-la.

ELDORADO DO CARAJÁS -PA, 15 de março de 2024.

gov.br Documento assinado digitalmente
MAYKON SOUSA DE MELO
Data: 22/05/2024 08:39:09-0300
Verifique em https://validar.iti.gov.br

ARREBENTA TELECOM LTDA

CNPJ: 03.709.582/0001-78

SÓCIO-ADM MAYKON SOUSA DE MELO

CPF: 932.842.332-53

ARREBENTA TELECOM LTDA ME
CNPJ. 26.796.413/0001-18 **(94) 8423-8154 Whatsapp**
WWW.ARREBENTA.TELELIG.NET
E-MAIL: arrebentatelecom@gmail.com

xMercado

CONTRATO DE COMPRA E VENDA DE EQUIPAMENTOS

IDENTIFICAÇÃO DAS PARTES CONTRATANTES

VENDEDOR: XMERCADO Rede de Supermercados Online, inscrita no CNPJ sob o nº 03.709.582/0001-78, com sede na AV SANTA CATARINA SN LT 21 QD 8 - PARAUAPEBAS PA, doravante denominado simplesmente VENDEDOR.

COMPRADOR: ARREBENTA TELECOM LTDA ME, inscrita no CNPJ/MF nº. 26.796.413/0001-18, sediada na RUA MONTE ALEGRE, 64 KM 100 CENTRO - ELDORADO DO CARAJÁS - PA, representada neste ato por Maykon Sousa de Melo, portador do CPF nº 932.842.332-53, doravante denominado simplesmente COMPRADOR.

DO OBJETO

Por meio deste contrato, o VENDEDOR se compromete a vender e entregar ao COMPRADOR os seguintes equipamentos de informática:

- 90 Estabilizadores de Tensão Powerest 500 BIV 4T Saída 127V, no valor unitário de R$ 185,00 (cento e oitenta e cinco reais), totalizando o valor de R$ 16.650,00 (dezesseis mil seiscentos e cinquenta reais).

- 54 Nobreaks UPS Mini 700 Bivolt - 115/220V S-115V Sah, no valor unitário de R$ 533,00 (quinhentos e trinta e três reais), totalizando o valor de R$ 28.782,00 (vinte e oito mil setecentos e oitenta e dois reais).

DO PREÇO E CONDIÇÕES DE PAGAMENTO

O valor total dos equipamentos, conforme discriminado acima, é de R$ 45.432,00 (quarenta e cinco mil quatrocentos e trinta e dois reais).

O COMPRADOR concorda em efetuar o pagamento da seguinte forma:

- Um pagamento inicial equivalente a 50% (cinquenta por cento) do valor total da compra, no montante de R$ 22.716,00 (vinte e dois mil setecentos e dezesseis reais), efetuado no ato da assinatura deste contrato.

- O restante do valor, equivalente a 50% (cinquenta por cento) do total da compra, no montante de R$ 22.716,00 (vinte e dois mil setecentos e dezesseis reais), deverá ser pago até 30 (trinta) dias após a data da assinatura deste contrato.

DA ENTREGA

O VENDEDOR compromete-se a entregar os equipamentos descritos neste contrato ao COMPRADOR no prazo de 15 DIAS, a contar da data de assinatura deste contrato.

DAS RESPONSABILIDADES

O VENDEDOR é responsável pela entrega dos equipamentos em perfeitas condições de funcionamento, conforme descrito neste contrato.

O COMPRADOR é responsável por verificar a integridade dos equipamentos no ato da entrega e comunicar ao VENDEDOR qualquer problema ou irregularidade detectada.

DISPOSIÇÕES GERAIS

1. Este contrato é regido pelas leis brasileiras e qualquer controvérsia decorrente do mesmo será dirimida no foro da comarca de PARAUAPEBAS-PA.

2. Quaisquer alterações ou modificações neste contrato devem ser feitas por escrito e assinadas por ambas as partes para que tenham validade.

3. Este contrato entra em vigor na data de sua assinatura pelas partes.

E, por estarem assim justas e contratadas, firmam o presente instrumento em duas vias de igual teor e forma, na presença de duas testemunhas.

PARAUAPEBAS 14/03/2024

XMERCADO REDE DE SUPERMERCADOS ONLINE LTDA:03709582000178

Assinado de forma digital por XMERCADO REDE DE SUPERMERCADOS ONLINE LTDA:03709582000178
Dados: 2024.05.22 08:25:36 -03'00'

gov.br Documento assinado digitalmente
MAYKON SOUSA DE MELO
Data: 22/05/2024 08:37:30-0300
Verifique em https://validar.iti.gov.br

XMERCADO REDE DE SUPERMERCADOS ONLINE LTDA **CNPJ: 03.709.582/0001-78**	**ARREBENTA TELECOM LTDA** **CNPJ: 03.709.582/0001-78**

Testemunhas:

1. _____

2. _____

ESTADO DO PARÁ
PODER LEGISLATIVO
CÂMARA MUNICIPAL DE SANTANA DO ARAGUAIA

CONTRATO ADMINISTRATIVO Nº 017/2024

TERMO DE CONTRATO DE COMPRA Nº Nº 017/2024, QUE FAZEM ENTRE SI A CAMARA MUNICIPAL DE SANTANA DO ARAGUAIA - PA, CNJP: 04.846.317/0001-02 E A EMPRESA XMERCADO REDE DE SUPERMERCADOS ONLINE LTDA, CNPJ: 03.709.582/0001-78.

A CÂMARA MUNICIPAL DE SANTANA DO ARAGUAIA – PA, Pessoa Jurídica de Direito Público, com sede no(a) Praça Santa Fé, centro, na cidade de Santana do Araguaia /Estado Pará, inscrito(a) no CNPJ sob o nº 04.846.317/0001-02, neste ato representado(a) pela sua PRESIDENTE, Sr (a) Rosa Monica Brito Franco, brasileira, divorciada, servidora pública, portadora do RG: 3210260 4 via – PC/PA e CPF: 614.007.502.53, residente e domiciliado na Rua Felix Bezerra cidade de Santana do Araguaia – PA, doravante denominada CONTRATANTE, e o(a) **XMERCADO REDE DE SUPERMERCADOS ONLINE LTDA**, inscrito(a) no CNPJ/MF sob o nº **03.709.582/0001-78**, sediado(a) na situada na Av Santa Catarina, S/N, quadra 08, lote 21, bairro da Liberdade II, na cidade de Parauapebas – PA, CEP: 68.515-000 doravante designada CONTRATADA, neste ato representada pelo(a) Sr.(a) Rana Paula Souza Silva, portador(a) da CARTEIRA DE IDENTIDADE nº 1.724.440, expedida pela (o) SSP-TO e CPF nº 542.790.462-04, tendo em vista o que consta no Processo nº 012/2024 e em observância às disposições da Lei nº 14.133/2021, da Lei nº 123/2006 , resolvem celebrar o presente Termo de Contrato, decorrente do Pregão Eletrônico nº 004/2024, mediante as cláusulas e condições a seguir enunciadas.

1. CLÁUSULA PRIMEIRA – OBJETO.

1.1. O objeto do presente Termo de Contrato é o Registro de Preços para futura e eventual aquisição de eletroeletrônico e equipamentos de informática para serem utilizados pela da Câmara Municipal de Santana do Araguaia - PA, conforme especificações e quantitativos estabelecidos no Termo de Referência, anexo do Edital.

1.2. Este Termo de Contrato vincula-se ao Edital do Pregão, identificado no preâmbulo e à proposta vencedora, independentemente de transcrição.

1.3. Discriminação do objeto:

EMPRESA: XMERCADO REDE DE SUPERMERCADOS ONLINE LTDA
CNPJ: 03.709.582/0001-78
ENDEREÇO: Av Santa Catarina, S/N, quadra 08, lote 21, bairro da Liberdade II, na cidade de Parauapebas – PA, CEP: 68.515-000
REPRESENTANTE: Rana Paula Souza Silva
E-MAIL: licitacao@xmercado.com.br **TEL.:** ( )

ITENS	DESCRIÇÃO	QUANT.	UNID.	MODELO	MARCA	VL. UNITÁRIO	VALOR TOTAL
05	**Nobreak:** 600va Voltagem Bivolt com Saída 115v, indicador LED, botão de economia de energia, com 4 tomadas, 30 minutos de autonomia estimada, Botão liga/desliga DC Start, Porta-fusível com unidade reserva, gabinete	3	UND	NOBREAK UPS COMPAC	TS SHARA /TS	R$ 398,99	R$ 1.196,97

ESTADO DO PARÁ
PODER LEGISLATIVO
CÂMARA MUNICIPAL DE SANTANA DO ARAGUAIA

	metálico com pintura epóxi Anti-chama.			T XPRO 600VABI VOLT	SHARA		
11	**Projetor**: Widescreen, recurso Best-in-Class Color Brightness resolução WXGA, 3.000 ANSI Lúmens, HDMI/USB; Zoom Digital / Foco (Manual) Zoom: 1,0-1,3 Distância focal: 16,4mm de alcance: 1,19-1,61; Tamanho da imagem: 25" a 378" (0,91m-10, 42m); Distância de projeção para imagem padrão 60": 1,64m; Correção de Keystone | Vertical: +-30 graus, Horizontal: +-30 graus com Quick Conner; **Conectividade** HDMI, USB Tipo A (adaptador wireless, atualização de firmware, copiar config. OSD) e USB Tipo B x 1;Tensão da fonte 100 V à 240 V AC +/- 10%, 50hz/ 60Hz; fonte de iluminação: Lâmpada / 188 W UHE - Eco Mode - 12.000 hrs / Normal Mode: 6.000 hrs; Consumo de energia: Eco Mode - 223 W / Normal Mode: 284 W; alto-falante integrado; com controle remoto com 2 pilhas AAA.	1	UND	PROJETOR ZP-3000	ZION POWER	R$ 1.800,00	R$ 1.800,00
		VALOR TOTAL:					**R$ 2.996,97**

2. CLÁUSULA SEGUNDA – VIGÊNCIA.

2.1. O prazo de vigência deste Termo de Contrato é aquele fixado no Termo de Referência, com início na data de 12/08/2024 e encerramento em 31/12/2024, prorrogável na forma do art. 107 da Lei nº 14.133/2021.

3. CLÁUSULA TERCEIRA – PREÇO.

3.1. O valor do presente Termo de Contrato é de R$ 2.996,97 (dois mil novecentos e noventa e seis reais e noventa e sete centavos).

3.2. No valor acima estão incluídas todas as despesas ordinárias diretas e indiretas decorrentes da execução contratual, inclusive tributos e/ou impostos, encargos sociais, trabalhistas, previdenciários, fiscais e comerciais incidentes, taxa de administração, frete, seguro e outros necessários ao cumprimento integral do objeto da contratação.

4. CLÁUSULA QUARTA – DOTAÇÃO ORÇAMENTÁRIA.

4.1. As despesas decorrentes desta contratação estão programadas em dotação orçamentária própria, prevista no orçamento da União, para o exercício de 2024, na classificação abaixo:

Classificação Institucional: 10.10 – Câmara Municipal
Classificação funcional: 01.031.0001.2 – 004 – Manutenção da Câmara Municipal
Elemento de despesas 3.3.90.30.00.00 – 500 - Material de Consumo
Elemento de despesas 4.4.90.52.00.00 – 500 - Equipamentos e Material Permanente

5. CLÁUSULA QUINTA – PAGAMENTO E CRITÉRIOS DE ATUALIZAÇÃO MONETÁRIA.

5.1. O prazo para pagamento e demais condições a ele referentes encontram-se no Termo de Referência.

5.2. Em caso de atraso de pagamento, motivado pela Administração Pública, o valor a ser pago será atualizado financeiramente desse a data prevista para o pagamento até a data do efetivo pagamento, tendo como base o Índice INPC, do mês anterior ao pagamento da parcela.

6. CLÁUSULA SEXTA– REAJUSTE.

6.1. As regras acerca do reajuste do valor contratual são as estabelecidas no Termo de Referência, anexo a este Contrato.

7. CLÁUSULA SÉTIMA– REPACTUAÇÃO E REEQUILÍBRIO

7.1. O prazo para resposta ao pedido do Contratado de repactuação de preços será de 5 (cinco) dias úteis.

7.2. O prazo para resposta ao pedido do Contratado de restabelecimento do equilíbrio econômico-financeiro do contrato de preços será de 5 (cinco) dias úteis.

8. CLÁUSULA OITAVA – GARANTIA DE EXECUÇÃO.

8.1. Não haverá exigência de garantia de execução para a presente contratação.

9. CLÁUSULA NONA - ENTREGA E RECEBIMENTO DO OBJETO.

9.1. As condições de entrega e recebimento do objeto são aquelas previstas no Termo de Referência, anexo ao Edital.

10. CLÁUSULA DÉCIMA – FISCALIZAÇÃO.

10.1. A fiscalização da execução do objeto será efetuada por Comissão/Representante designado pela CONTRATANTE, na forma estabelecida no Termo de Referência, anexo do Edital.

11. CLÁUSULA DÉCIMA PRIMEIRA – OBRIGAÇÕES DA CONTRATANTE E DA CONTRATADA.

11.1. As obrigações da CONTRATANTE e da CONTRATADA são aquelas previstas no Termo de Referência, anexo do Edital.

12. CLÁUSULA DÉCIMA SEGUNDA – SANÇÕES ADMINISTRATIVAS.

12.1. As sanções referentes à execução do contrato são aquelas previstas no Termo de Referência, anexo do Edital.

13. CLÁUSULA DÉCIMA TERCEIRA – EXTINÇÃO.

13.1. O PRESENTE TERMO DE CONTRATO PODERÁ SER EXTINTO:

13.1.1. Por ato unilateral e escrito da Administração, nas situações previstas no inciso I do art. 138 da Lei nº 14.133/2021, e com as consequências indicadas no art. 139 da mesma Lei, sem prejuízo da aplicação das sanções previstas no Termo de Referência, anexo ao Edital;

13.1.2. Amigavelmente, nos termos do art. 138, inciso II, da Lei nº 14.133/2021.

13.2. A extinção contratual deverá ser formalmente motivada nos autos de processo administrativo assegurado à CONTRATADA o direito à prévia e ampla defesa, verificada a ocorrência de um dos motivos previstos no art. 137 da Lei nº 14.133/2021.

13.3. A CONTRATADA reconhece os direitos da CONTRATANTE em caso de rescisão administrativa prevista no art. 115 da Lei nº 14.133/2021.

13.4. O TERMO DE RESCISÃO SERÁ PRECEDIDO DE RELATÓRIO INDICATIVO DOS SEGUINTES ASPECTOS, CONFORME O CASO:

13.4.1. Balanço dos eventos contratuais já cumpridos ou parcialmente cumpridos;

13.4.2. Relação dos pagamentos já efetuados e ainda devidos;

13.4.3. Indenizações e multas.

14. CLÁUSULA DÉCIMA QUARTA – VEDAÇÕES.

14.1. É VEDADO À CONTRATADA:

14.1.1. Caucionar ou utilizar este Termo de Contrato para qualquer operação financeira;

14.1.2. Interromper a execução contratual sob alegação de inadimplemento por parte da CONTRATANTE, salvo nos casos previstos em lei.

15. CLÁUSULA DÉCIMA QUINTA – ALTERAÇÕES.

15.1. Eventuais alterações contratuais reger-se-ão pela disciplina do art. 124 da Lei nº 14.133/2021.

15.2. A CONTRATADA é obrigada a aceitar, nas mesmas condições contratuais, os acréscimos ou supressões que se fizerem necessários, até o limite de 25% (vinte e cinco por cento) do valor inicial atualizado do contrato.

15.3. As supressões resultantes de acordo celebrado entre as partes contratantes poderão exceder o limite de 25% (vinte e cinco por cento) do valor inicial atualizado do contrato.

16. CLÁUSULA DÉCIMA SEXTA - DOS CASOS OMISSOS.

16.1. Os casos omissos serão decididos pela CONTRATANTE, segundo as disposições contidas na Lei nº 14.133/2021 e demais normas de licitações e contratos administrativos e, subsidiariamente, segundo as normas e princípios gerais dos contratos.

ESTADO DO PARÁ
PODER LEGISLATIVO
CÂMARA MUNICIPAL DE SANTANA DO ARAGUAIA

17. CLÁUSULA DÉCIMA SÉTIMA – PUBLICAÇÃO.

17.1. Incumbirá à CONTRATANTE providenciar a publicação deste instrumento, por extrato, no Diário Oficial, de acordo com o previsto na Lei nº 14.133/2021.

18. CLÁUSULA DÉCIMA OITAVA – FORO.

18.1. É eleito o Foro da Comarca de SANTANA DO ARAGUAIA – PA, para dirimir os litígios que decorrerem da execução deste Termo de Contrato que não possam ser compostos pela conciliação, conforme art. 92, §1º da Lei nº 14.133/2021.

Para firmeza e validade do pactuado, o presente Termo de Contrato foi lavrado em duas (duas) vias de igual teor, que, depois de lido e achado em ordem, foi assinado pelos contraentes.

Santana do Arguaia - PA, 14 de agosto de 2024.

ROSA MONICA BRITO FRANCO:61400750253

Assinado de forma digital por ROSA MONICA BRITO FRANCO:61400750253

CÂMARA MUNICIPAL DE SANTANA DO ARAGUAIA – PA
CNPJ: 04.846.317/0001-02

XMERCADO REDE DE SUPERMERCADOS ONLINE LTDA:03709582000178

Assinado de forma digital por XMERCADO REDE DE SUPERMERCADOS ONLINE LTDA:03709582000178
Dados: 2024.08.23 19:07:51 -03'00'

XMERCADO REDE DE SUPERMERCADOS ONLINE LTDA
CNPJ: 03.709.582/0001-78,

00635

Recebemos de XMERCADO REDE DE SUPERMERCADOS ONLINE LTDA, os produtos constantes da nota fiscal indicada ao lado: Data de emissão:14/10/2024,Valor Total: R$860,00, Destinatário: CODANORTE RUA TUPIS, 437 - Rua Tupis 437 Primeiro Andar Melo Montes Claros - MELO - Montes Claros/MG

DATA DE RECEBIMENTO	IDENTIFICAÇÃO E ASSINATURA DO RECEBEDOR

NF-e
Nº 000.000.046
SÉRIE: 2

IDENTIFICAÇÃO DO EMITENTE

xMERCADO Supermercado Online

DANFE

Documento Auxiliar da NOTA FISCAL ELETRÔNICA

0 - ENTRADA
1 - SAÍDA
[1]

Nº 000.000.046
SÉRIE: 2
FOLHA: 1/1

CHAVE DE ACESSO
1524 1003 7095 8200 0178 5500 2000 0000 4611 6241 4393

Consulta de autenticidade no portal nacional da NF-e www.nfe.fazenda.gov.br/portal ou no site da Sefaz Autorizadora

NATUREZA DA OPERAÇÃO	PROTOCOLO DE AUTORIZAÇÃO DE USO
Venda de mercadoria adquirida ou recebida de terceiros	215240028310427 14/10/2024 13:17:49

INSCRIÇÃO ESTADUAL	INSC.EST.DO SUBST.TRIBUTÁRIO	CNPJ
152874542		03.709.582/0001-78

DESTINATÁRIO/REMETENTE

NOME/RAZÃO SOCIAL	CNPJ/CPF/IdEstrangeiro	DATA DE EMISSÃO
CODANORTE	19.193.527/0001-08	14/10/2024

ENDEREÇO	BAIRRO/DISTRITO	CEP	DATA DE SAÍDA/ENTRADA
RUA TUPIS, 437 - Rua Tupis 437 Primeiro Andar Melo Montes Claros	MELO	39401-068	14/10/2024

MUNICÍPIO	FONE/FAX	UF	INSCRIÇÃO ESTADUAL	HORA DE SAÍDA
Montes Claros	(38)3215-3644	MG		13:17:39

FATURA/DUPLICATA

CÁLCULO DO IMPOSTO

BASE DE CÁLCULO DO ICMS	VALOR DO ICMS	BASE DE CÁLCULO DO ICMS SUBSTITUIÇÃO	VALOR DO ICMS SUBSTITUIÇÃO	VALOR TOTAL DOS PRODUTOS
0,00	0,00	0,00	0,00	860,00

VALOR DO FRETE	VALOR DO SEGURO	DESCONTO	OUTRAS DESPESAS ACESSÓRIAS	VALOR DO IPI	VALOR TOTAL DA NOTA
0,00	0,00	0,00	0,00	0,00	860,00

TRANSPORTADOR/VOLUMES TRANSPORTADOS

RAZÃO SOCIAL	FRETE POR CONTA	CÓDIGO ANTT	PLACA DO VEÍCULO	UF	CNPJ/CPF
	9-sem transp				

ENDEREÇO	MUNICÍPIO	UF	INSCRIÇÃO ESTADUAL

QUANTIDADE	ESPÉCIE	MARCA	NUMERAÇÃO	PESO BRUTO	PESO LÍQUIDO

DADOS DO PRODUTO/SERVIÇO

CÓDIGO PRODUTO	DESCRIÇÃO DO PRODUTO/SERVIÇO	NCM/SH	CSOSN	CFOP	UNID.	QUANT.	VALOR UNITÁRIO	VALOR TOTAL	BC ICMS	VALOR ICMS	ALIQ. ICMS
9484f727	ESTABILIZADOR DE TENSAO 9,75 POWEREST 300 Mono 115V 4T Saida 115V CEST: 2107800. TRIANGULACAO NF CNPJ 19.193.527/0001-08	90328911	0102	6102	UN	10	86,00	860,00	0,00	0,00	0

CÁLCULO DO ISSQN

INSCRIÇÃO MUNICIPAL	VALOR TOTAL DOS SERVIÇOS	BASE DE CÁLCULO DOS SERVIÇOS	VALOR DO ISSQN

DADOS ADICIONAIS

INFORMAÇÕES COMPLEMENTARES

Mercadoria fornecida por TS Shara Tecnologia de Sistemas Ltda, enviada diretamente ao destinatario conforme operacao triangular.
N1NF 000.033.576 - TRIANGULACAO
N2NF 000.033.782 - TRIANGULACAO
Conta para pagamento:
Empresa: XMERCADO REDE DE SUPERMERCADOS ONLINE
Agencia: 0001 - Conta: 18713219-2
Banco 0260 - Nu Pagamentos S.A
PIX: financeiro@xmercado.com.br
XMERCADO
www.xmercado.com.br
financeiro@xmercado.com.br
(94) 9 9238-5230 / 99192-2626

RESERVADO AO FISCO

00636 P

Recebemos de XMERCADO REDE DE SUPERMERCADOS ONLINE LTDA, os produtos constantes da nota fiscal indicada ao lado: Data de emissão:14/10/2024,Valor Total: R$258,00, Destinatário: CODANORTE RUA TUPIS, 437 - Rua Tupis 437 Primeiro Andar Melo Montes Claros - MELO - Montes Claros/MG

DATA DE RECEBIMENTO	IDENTIFICAÇÃO E ASSINATURA DO RECEBEDOR

NF-e
Nº 000.000.045
SÉRIE: 2

IDENTIFICAÇÃO DO EMITENTE

xMERCADO Supermercado Online

DANFE
Documento Auxiliar da NOTA FISCAL ELETRÔNICA
0 - ENTRADA
1 - SAÍDA
1
Nº 000.000.045
SÉRIE: 2
FOLHA: 1/1

CHAVE DE ACESSO
1524 1003 7095 8200 0178 5500 2000 0000 4511 6241 4329

Consulta de autenticidade no portal nacional da NF-e www.nfe.fazenda.gov.br/portal ou no site da Sefaz Autorizadora

NATUREZA DA OPERAÇÃO	PROTOCOLO DE AUTORIZAÇÃO DE USO
Venda de mercadoria adquirida ou recebida de terceiros	215240028310176 14/10/2024 13:16:37

INSCRIÇÃO ESTADUAL	INSC.EST.DO SUBST.TRIBUTÁRIO	CNPJ
152874542		03.709.582/0001-78

DESTINATÁRIO/REMETENTE

NOME/RAZÃO SOCIAL	CNPJ/CPF/IdEstrangeiro	DATA DE EMISSÃO
CODANORTE	19.193.527/0001-08	14/10/2024

ENDEREÇO	BAIRRO/DISTRITO	CEP	DATA DE SAÍDA/ENTRADA
RUA TUPIS, 437 - Rua Tupis 437 Primeiro Andar Melo Montes Claros	MELO	39401-068	14/10/2024

MUNICÍPIO	FONE/FAX	UF	INSCRIÇÃO ESTADUAL	HORA DE SAÍDA
Montes Claros	(38)3215-3644	MG		13:16:32

FATURA/DUPLICATA

CÁLCULO DO IMPOSTO

BASE DE CÁLCULO DO ICMS	VALOR DO ICMS	BASE DE CÁLCULO DO ICMS SUBSTITUIÇÃO	VALOR DO ICMS SUBSTITUIÇÃO	VALOR TOTAL DOS PRODUTOS
0,00	0,00	0,00	0,00	258,00

VALOR DO FRETE	VALOR DO SEGURO	DESCONTO	OUTRAS DESPESAS ACESSÓRIAS	VALOR DO IPI	VALOR TOTAL DA NOTA
0,00	0,00	0,00	0,00	0,00	258,00

TRANSPORTADOR/VOLUMES TRANSPORTADOS

RAZÃO SOCIAL	FRETE POR CONTA	CÓDIGO ANTT	PLACA DO VEÍCULO	UF	CNPJ/CPF
	9-sem transp				

ENDEREÇO	MUNICÍPIO	UF	INSCRIÇÃO ESTADUAL

QUANTIDADE	ESPÉCIE	MARCA	NUMERAÇÃO	PESO BRUTO	PESO LÍQUIDO

DADOS DO PRODUTO/SERVIÇO

CÓDIGO PRODUTO	DESCRIÇÃO DO PRODUTO/SERVIÇO	NCM/SH	CSOSN	CFOP	UNID.	QUANT.	VALOR UNITÁRIO	VALOR TOTAL	BC ICMS	VALOR ICMS	ALIQ. ICMS
9484f727	ESTABILIZADOR DE TENSAO 9,75 POWEREST 300 Mono 115V 4T Saida 115V CEST: 2107800. TRIANGULACAO NF CNPJ 19.193.527/0001-08	90328911	0102	6102	UN	3	86,00	258,00	0,00	0,00	0

CÁLCULO DO ISSQN

INSCRIÇÃO MUNICIPAL	VALOR TOTAL DOS SERVIÇOS	BASE DE CÁLCULO DOS SERVIÇOS	VALOR DO ISSQN

DADOS ADICIONAIS

INFORMAÇÕES COMPLEMENTARES

Mercadoria fornecida por TS Shara Tecnologia de Sistemas Ltda, enviada diretamente ao destinatario conforme operacao triangular.
N1NF 000.033.576 - TRIANGULACAO
N2NF 000.033.782 - TRIANGULACAO
Conta para pagamento:
Empresa: XMERCADO REDE DE SUPERMERCADOS ONLINE
Agencia: 0001 - Conta: 18713219-2
Banco 0260 - Nu Pagamentos S.A
PIX: financeiro@xmercado.com.br
XMERCADO
www.xmercado.com.br
financeiro@xmercado.com.br
(94) 9 9238-5230 / 99192-2626

RESERVADO AO FISCO

00637

Recebemos de XMERCADO REDE DE SUPERMERCADOS ONLINE LTDA, os produtos constantes da nota fiscal indicada ao lado: Data de emissão:14/10/2024,Valor Total: R$344,00, Destinatário: CODANORTE RUA TUPIS, 437 - Rua Tupis 437 Primeiro Andar Melo Montes Claros - MELO - Montes Claros/MG

DATA DE RECEBIMENTO	IDENTIFICAÇÃO E ASSINATURA DO RECEBEDOR

NF-e
Nº 000.000.047
SÉRIE: 2

IDENTIFICAÇÃO DO EMITENTE

XMERCADO Supermercado Online

DANFE

Documento Auxiliar da NOTA FISCAL ELETRÔNICA

0 - ENTRADA
1 - SAÍDA [1]

Nº 000.000.047
SÉRIE: 2
FOLHA: 1/1

CHAVE DE ACESSO
1524 1003 7095 8200 0178 5500 2000 0000 4711 6241 4560

Consulta de autenticidade no portal nacional da NF-e www.nfe.fazenda.gov.br/portal ou no site da Sefaz Autorizadora

NATUREZA DA OPERAÇÃO	PROTOCOLO DE AUTORIZAÇÃO DE USO
Venda de mercadoria adquirida ou recebida de terceiros	215240028310619 14/10/2024 13:19:01

INSCRIÇÃO ESTADUAL	INSC.EST.DO SUBST.TRIBUTÁRIO	CNPJ
152874542		03.709.582/0001-78

DESTINATÁRIO/REMETENTE

NOME/RAZÃO SOCIAL	CNPJ/CPF/IdEstrangeiro	DATA DE EMISSÃO
CODANORTE	19.193.527/0001-08	14/10/2024

ENDEREÇO	BAIRRO/DISTRITO	CEP	DATA DE SAÍDA/ENTRADA
RUA TUPIS, 437 - Rua Tupis 437 Primeiro Andar Melo Montes Claros	MELO	39401-068	14/10/2024

MUNICÍPIO	FONE/FAX	UF	INSCRIÇÃO ESTADUAL	HORA DE SAÍDA
Montes Claros	(38)3215-3644	MG		13:18:56

FATURA/DUPLICATA

CÁLCULO DO IMPOSTO

BASE DE CÁLCULO DO ICMS	VALOR DO ICMS	BASE DE CÁLCULO DO ICMS SUBSTITUIÇÃO	VALOR DO ICMS SUBSTITUIÇÃO	VALOR TOTAL DOS PRODUTOS
0,00	0,00	0,00	0,00	344,00

VALOR DO FRETE	VALOR DO SEGURO	DESCONTO	OUTRAS DESPESAS ACESSÓRIAS	VALOR DO IPI	VALOR TOTAL DA NOTA
0,00	0,00	0,00	0,00	0,00	344,00

TRANSPORTADOR/VOLUMES TRANSPORTADOS

RAZÃO SOCIAL	FRETE POR CONTA	CÓDIGO ANTT	PLACA DO VEÍCULO	UF	CNPJ/CPF
	9-sem transp				

ENDEREÇO	MUNICÍPIO	UF	INSCRIÇÃO ESTADUAL

QUANTIDADE	ESPÉCIE	MARCA	NUMERAÇÃO	PESO BRUTO	PESO LÍQUIDO

DADOS DO PRODUTO/SERVIÇO

CÓDIGO PRODUTO	DESCRIÇÃO DO PRODUTO/SERVIÇO	NCM/SH	CSOSN	CFOP	UNID.	QUANT.	VALOR UNITÁRIO	VALOR TOTAL	BC ICMS	VALOR ICMS	ALIQ. ICMS
9484f727	ESTABILIZADOR DE TENSAO 9,75 POWEREST 300 Mono 115V 4T Saida 115V CEST: 2107800. TRIANGULACAO NF CNPJ 19.193.527/0001-08	90328911	0102	6102	UN	4	86,00	344,00	0,00	0,00	0

CÁLCULO DO ISSQN

INSCRIÇÃO MUNICIPAL	VALOR TOTAL DOS SERVIÇOS	BASE DE CÁLCULO DOS SERVIÇOS	VALOR DO ISSQN

DADOS ADICIONAIS

INFORMAÇÕES COMPLEMENTARES

Mercadoria fornecida por TS Shara Tecnologia de Sistemas Ltda, enviada diretamente ao destinatario conforme operacao triangular.
N1NF 000.033.576 - TRIANGULACAO
N2NF 000.033.782 - TRIANGULACAO
Conta para pagamento:
Empresa: XMERCADO REDE DE SUPERMERCADOS ONLINE
Agencia: 0001 - Conta: 18713219-2
Banco 0260 - Nu Pagamentos S.A
PIX: financeiro@xmercado.com.br
XMERCADO
www.xmercado.com.br
financeiro@xmercado.com.br
(94) 9 9238-5230 / 99192-2626

RESERVADO AO FISCO

00638

Recebemos de XMERCADO REDE DE SUPERMERCADOS ONLINE LTDA, os produtos constantes da nota fiscal indicada ao lado: Data de emissão:18/06/2024,Valor Total: R$7.260,00, Destinatário: FME BREU BRANCO RUA BAHIA, S/N - CENTRO - Breu Branco/PA

DATA DE RECEBIMENTO	IDENTIFICAÇÃO E ASSINATURA DO RECEBEDOR

NF-e
Nº 000.000.030
SÉRIE: 2

IDENTIFICAÇÃO DO EMITENTE

XMERCADO Supermercado Online

DANFE

Documento Auxiliar da NOTA FISCAL ELETRÔNICA

0 - ENTRADA
1 - SAÍDA
1

Nº 000.000.030
SÉRIE: 2
FOLHA: 1/1

CHAVE DE ACESSO
1524 0603 7095 8200 0178 5500 2000 0000 3010 1524 1884

Consulta de autenticidade no portal nacional da NF-e www.nfe.fazenda.gov.br/portal ou no site da Sefaz Autorizadora

NATUREZA DA OPERAÇÃO	PROTOCOLO DE AUTORIZAÇÃO DE USO
Venda de mercadoria adquirida ou recebida de terceiros	215240006934315 18/06/2024 12:27:12

INSCRIÇÃO ESTADUAL	INSC.EST.DO SUBST.TRIBUTÁRIO	CNPJ
152874542		03.709.582/0001-78

DESTINATÁRIO/REMETENTE

NOME/RAZÃO SOCIAL	CNPJ/CPF/IdEstrangeiro	DATA DE EMISSÃO
FME BREU BRANCO	32.681.120/0001-98	18/06/2024

ENDEREÇO	BAIRRO/DISTRITO	CEP	DATA DE SAÍDA/ENTRADA
RUA BAHIA, S/N	CENTRO	68488-000	18/06/2024

MUNICÍPIO	FONE/FAX	UF	INSCRIÇÃO ESTADUAL	HORA DE SAÍDA
Breu Branco	(94)9187-8444	PA		12:27:08

FATURA/DUPLICATA

CÁLCULO DO IMPOSTO

BASE DE CÁLCULO DO ICMS	VALOR DO ICMS	BASE DE CÁLCULO DO ICMS SUBSTITUIÇÃO	VALOR DO ICMS SUBSTITUIÇÃO	VALOR TOTAL DOS PRODUTOS
0,00	0,00	0,00	0,00	7.260,00

VALOR DO FRETE	VALOR DO SEGURO	DESCONTO	OUTRAS DESPESAS ACESSÓRIAS	VALOR DO IPI	VALOR TOTAL DA NOTA
0,00	0,00	0,00	0,00	0,00	7.260,00

TRANSPORTADOR/VOLUMES TRANSPORTADOS

RAZÃO SOCIAL	FRETE POR CONTA	CÓDIGO ANTT	PLACA DO VEÍCULO	UF	CNPJ/CPF
	9-sem transp				

ENDEREÇO	MUNICÍPIO	UF	INSCRIÇÃO ESTADUAL

QUANTIDADE	ESPÉCIE	MARCA	NUMERAÇÃO	PESO BRUTO	PESO LÍQUIDO

DADOS DO PRODUTO/SERVIÇO

CÓDIGO PRODUTO	DESCRIÇÃO DO PRODUTO/SERVIÇO	NCM/SH	CSOSN	CFOP	UNID.	QUANT.	VALOR UNITÁRIO	VALOR TOTAL	BC ICMS	VALOR ICMS	ALIQ. ICMS
ba90b68c	ESTABILIZADOR DE TENSAO POWEREST 500 BIVOLT 4T SAIDA 115V	90328911	0102	5102	UN	44	165,00	7.260,00	0,00	0,00	0

CÁLCULO DO ISSQN

INSCRIÇÃO MUNICIPAL	VALOR TOTAL DOS SERVIÇOS	BASE DE CÁLCULO DOS SERVIÇOS	VALOR DO ISSQN

DADOS ADICIONAIS

INFORMAÇÕES COMPLEMENTARES	RESERVADO AO FISCO
Conta para pagamento: Empresa: XMERCADO REDE DE SUPERMERCADOS ONLINE Agencia: 0001 - Conta: 18713219-2 Banco 0260 - Nu Pagamentos S.A PIX: financeiro@xmercado.com.br XMERCADO www.xmercado.com.br financeiro@xmercado.com.br (94) 9 9238-5230 / 99192-2626	

ESTADO DO PARÁ
MUNICIPIO DE BREU BRANCO
FUNDO MUNICIPAL DE EDUCAÇÃO-FME

COMISSÃO DE LICITAÇÃO
Fls._____
Rubrica

CONTRATO ADMINISTRATIVO Nº 045/2024-FME, QUE ENTRE SI FAZEM O FUNDO MUNICIPAL DE EDUCAÇÃO DE BREU BRANCO-PA, E A EMPRESA XMERCADO REDE DE SUPERMERCADOS ONLINE LTDA, PARA O FIM QUE NELE DECLARA.

O FUNDO MUNICIPAL DE EDUCAÇÃO DE BREU BRANCO, pessoa jurídica de direito público interno, com sede na Rua Bahia s/nº, Centro, Breu Branco-PA, inscrito no CNPJ/MF sob o nº **32.681.120/0001-98**, neste ato representado pela Secretária Municipal de Assistência e Desenvolvimento Social, senhora ALENILDE ARAUJO DA SILVA DRESCH, infra-assinada, doravante denominado CONTRATANTE, e a empresa **XMERCADO REDE DE SUPERMERCADOS ONLINE LTDA**, CNPJ nº **03.709.582/0001-78**, com sede à Avenida Santa Catarina, SN, Quadra 8, Lote 21, bairro Liberdade II, na Cidade de Parauapebas - PA, telefone nº (94) 99238-5230, e-mail: licitacao@xmercado.com.br, representada por sua representante Legal, Sr.ª **RANA PAULA SOUZA SILVA**, portador da cédula de Identidade RG nº 172440 SSP/TO, **CPF nº 542.790.462-04**, residente e domiciliada à Avenida Santa Catarina, SN, Quadra 8, Lote 21, bairro Liberdade II, na Cidade de Parauapebas – PA, doravante denominada CONTRATADA, celebram o presente Contrato, tendo em vista o resultado da Licitação sob a modalidade licitação **PREGÃO ELETRÔNICO SRP Nº PE-005/2024-FME**, Processo Administrativo nº **2024.0318-001/SEMED**, nos termos e sujeitas as partes às normas da Lei nº 14.133/2021, à legislação específica e normas regulamentares, mediante as cláusulas e condições a seguir enunciadas:

CLÁUSULA PRIMEIRA - DO OBJETO

1.1- O objeto do presente instrumento é o REGISTRO DE PREÇOS para contratação de empresa para fornecimento de material permanente, de expediente, higiene e limpeza, para atividades esportivas e didático para atender as necessidades da escola integral (ESCOLA MUNICIPAL DE ENSINO FUNDAMENTAL JORGE AMADO), de acordo com as especificações contidas neste Termo de Referência, anexo I e anexo I-A e demais condições estabelecidas no edital e **ATA DE REGISTRO DE PREÇOS Nº 004-04/2024-FME** *e seus anexos* e seus anexos.

1.2- Planilha Descritiva:

Item	Especificação do Produto	Marca	Unid.	Qtde.	VALOR / R$	
					Unitário	Total
0033	ESTABILIZADOR ES-500VA, ENTRADA BIVOLT MANUAL, SAÍDA 115V, 4 TOMADAS, PRETO - ESTABILIZADOR ES-500VA, ENTRADA BIVOLT MANUAL, SAÍDA 115V, 4 TOMADAS, PRETO - ES-500VA-BM	POWERE ST 500 BIVOLT 115/220V	Und	**44**	165,00	7.260,00
Valor Global						**7.260,00**

1.3- Vinculam esta contratação, independentemente de transcrição:

1.3.1 O Termo de Referência

COMISSÃO DE LICITAÇÃO Fls._____ Rubrica

1.3.2 O Edital de Licitação;
1.3.3 A Proposta do Contratado;
1.3.4 Eventuais anexos dos documentos supracitados.

CLÁUSULA SEGUNDA – VIGÊNCIA E PRORROGAÇÃO

2.1. O prazo de vigência da contratação é de **até 31/12/2024**, contados da assinatura do contato, na forma do artigo 105 da Lei nº 14.133, de 2021.
2.2. A prorrogação de contrato deverá ser promovida mediante celebração de termo aditivo.
2.3. O contrato não poderá ser prorrogado quando o contratado tiver sido penalizado nas sanções de declaração de inidoneidade ou impedimento de licitar e contratar com poder público, observadas as abrangências de aplicação.

CLÁUSULA TERCEIRA – MODELOS DE EXECUÇÃO E GESTÃO CONTRATUAIS (art. 92, IV, VII e XCII).

3.1. O regime de execução contratual, os modelos de gestão e de execução, assim como os prazos e condições de conclusão, entrega, observação e recebimento do objeto constam no termo de Referência, anexo a este Contrato.

CLÁUSULA QUARTA – SUBCONTRATAÇÃO

4.1. Não será admitida a subcontratação do objeto contratual.

CLÁUSULA QUINTA – PREÇO

5.1 – O valor global da contratação é de **R$ 7.260,00 (sete mil, duzentos e sessenta reais).**

5.2 – No valor acima estão incluídas as despesas ordinárias diretas e indiretas decorrentes da execução do objeto, inclusive tributos e/ou impostos, encargos sociais, trabalhistas, previdenciários, fiscais e comerciais incidentes, taxa de administração, frete, seguro e outros necessários ao cumprimento integral do objeto da contratação.

CLÁUSULA SEXTA –PAGAMENTO (art. 92, V e VI)
6.1. O prazo para pagamento ao contratado e demais condições a ele referentes encontram-se definidos no Termo de referência, anexo a este contrato.

6.2. Os preços inicialmente contratados são fixos e irreajustáveis no prazo de um ano contado da data do orçamento estimado em 23/05/2024.

CLÁUSULA SETIMA – FISCALIZAÇÃO

7.1. O acompanhamento e fiscalização da execução deste contrato será exercida pelos servidores designados para este fim, conforme descritos no quaro abaixo, designados através da Portaria nº 1024, de 26 de setembro de 2023, aos quais competirá velar pela perfeita exação do pactuado, em conformidade com o previsto no edital, no Contrato e na proposta da CONTRATADA:

Nome	Cargo	Matrícula	Lotação
VERA LUCIA DE OLIVEIRA BEZERRA	PROFESSOR	2773-1	SEMED

COMISSÃO DE LICITAÇÃO Fls._____ Rubrica

7.2. Por ocasião da celebração de cada Termo de Contrato, será designado o fiscal, de acordo com o Órgão contratante e conforme o quadro de servidores acima informados, observada a sua lotação.

7.3. Em caso de eventual irregularidade, inexecução ou desconformidade na execução do contrato, o agente fiscalizador dará ciência ao CONTRATANTE do sucedido, fazendo-o por escrito, bem assim das providências exigidas da CONTRATADA para sanar a falha ou defeito apontado. Todo e qualquer dano decorrente da inexecução, parcial ou total, do contrato, ainda que imposto a terceiros, será de única e exclusiva responsabilidade da CONTRATADA.

7.4. A fiscalização de que trata esta cláusula não exclui, nem reduz a responsabilidade da CONTRATADA por quaisquer irregularidades, inexecuções ou desconformidades havidas na execução do ajuste, aí incluídas imperfeições de natureza técnica ou aqueles provenientes de vício redibitório, como tal definido pela lei civil.

7.5. A CONTRATANTE reserva-se o direito de rejeitar, no todo ou em parte, os bens objeto do fornecimento ora contratado, caso os mesmos afastem-se das especificações do edital, seus anexos e da proposta da CONTRATADA.

CLÁUSULA OITAVA -_Da Obrigatoriedade de Retenção do IRPJ

8.1. Os órgãos da Administração Pública Municipal e seus respectivos fundos ficam obrigados a efetuar as retenções na fonte do IR sobre os pagamentos que efetuarem às pessoas jurídicas pelo fornecimento de bens ou prestação de serviços em geral, **inclusive obras**, com base na Instrução Normativa RFB nº 1234, de 11 de janeiro de 2012, e Instrução Normativa RFB nº 2145, de 26 de junho de 2023 e Decreto Municipal nº 032/2023-GP.

CLÁUSULA NONA – OBRIGAÇÕES DO CONTRATANTE (art. 92, X, XI e XIV)

9.1. São obrigações do contratante, além das previstas o Termo de Referência;

9.1-1. Exigir o cumprimento de todas as obrigações assumidas pelo Contratado, de acordo com o contrato e seus anexos;

9.1-2. Receber o objeto no prazo e condições estabelecidos no Termo de Referência;

9.1-3. Notificar o CONTRATADO, por escrito, sobre vícios, defeitos ou incorreções verificadas no objeto fornecido, para que seja por ele substituído, reparado ou corrigido, no total ou em parte, às suas expensas;

9.1.4. Acompanhar e fiscalizar a execução do contrato, e o cumprimento das obrigações pelo Contratado;

9.1-5. Efetuar o pagamento ao contrato do valor correspondente ao fornecimento do objeto, no prazo, forma e condições estabelecidas no presente contrato e no Termo de Referência;

9.1-6. Aplicar ao Contratado as sanções previstas na Lei e neste contrato;

9.1.-7. Cientificar o órgão de representação judicial para adoção das medidas cabíveis quando do descumprimento de obrigações pelo Contratado;

9.1-8. Explicitamente emitir decisão sobre todas as solicitações e reclamações relacionadas à execução do presente Contrato, ressalvados os requerimentos manifestamente impertinentes, meramente protelatórios ou de nenhum interesse para a boa execução do ajuste.

COMISSÃO DE LICITAÇÃO Fls._____ Rubrica

9.2- A Administração não responderá por quaisquer compromissos assumidos pelo Contratado com terceiros, ainda que vinculados à execução do contrato, bem como por qualquer dano causado a terceiros em decorrência de ato do Contratado, de seus empregados, prepostos ou subordinados.

CLÁUSULA DECIMA – OBRIGAÇÕES DO CONTRATADO

10.1. O Contratado deve cumprir todas as obrigações constantes deste Contrato e em seus anexos, assumindo como exclusivamente seus os riscos e as despesas decorrentes da boa e perfeita execução do objeto, observando, ainda, as obrigações a seguir dispostas, além das previstas o Termo de Referência;

10.1.1. Responsabilizar-se pelos vícios e danos decorrentes do objeto, de acordo com o Código de Defesa do Consumidor (Lei nº 8.078, de 1990);

10.1.2. Comunicar ao contratante, no prazo máximo de 24 (vinte e quatro) horas que antecede a data da entrega, os motivos que impossibilitem o cumprimento do prazo previsto, com a devida comprovação;

10.1.3. Atender às determinações regulares emitidas pelo fiscal ou gestor do contrato ou autoridade superior (art. 137, II, da Lei n.º 14.133, de 2021) e prestar todo esclarecimento ou informação por eles solicitados;

10.1.4. Responsabilizar-se pelos vícios e danos decorrentes da execução do objeto, bem como por todo e qualquer dano causado à Administração ou terceiros, não reduzindo essa responsabilidade a fiscalização ou o acompanhamento da execução contratual pelo contratante, que ficará autorizado a descontar dos pagamentos devidos ou da garantia, caso exigida, o valor correspondente aos danos sofridos;

10.1.5. Quando não for possível a verificação da regularidade no Sistema de Cadastro de Fornecedores – SICAF, o contratado deverá entregar ao setor responsável pela fiscalização do contrato, junto com a Nota Fiscal para fins de pagamento, os seguintes documentos: 1) prova de regularidade relativa à Seguridade Social; 2) certidão conjunta relativa aos tributos federais e à Dívida Ativa da União; 3) certidões que comprovem a regularidade perante a Fazenda Estadual ou Distrital do domicílio ou sede do contratado; 4) Certidão de Regularidade do FGTS – CRF; e 5) Certidão Negativa de Débitos Trabalhistas – CNDT;

10.1.6. Responsabilizar-se pelo cumprimento de todas as obrigações trabalhistas, previdenciárias, fiscais, comerciais e as demais previstas em legislação específica, cuja inadimplência não transfere a responsabilidade ao contratante e não poderá onerar o objeto do contrato;

10.1.7. Comunicar ao Fiscal do contrato, no prazo de 24 (vinte e quatro) horas, qualquer ocorrência anormal ou acidente que se verifique no local da execução do objeto contratual.

10.1.8. Paralisar, por determinação do contratante, qualquer atividade que não esteja sendo executada de acordo com a boa técnica ou que ponha em risco a segurança de pessoas ou bens de terceiros.

10.1.9. Manter durante toda a vigência do contrato, em compatibilidade com as obrigações assumidas, todas as condições exigidas para habilitação na licitação;

10.1.10. Cumprir, durante todo o período de execução do contrato, a reserva de cargos prevista em lei para pessoa com deficiência, para reabilitado da Previdência Social ou para aprendiz, bem como as reservas de cargos previstas na legislação (art.116, daLein.º14.133, de 2021);

10.1.11. Comprovar a reserva de cargos a que se refere a cláusula acima, no prazo fixado pelo fiscal do contrato, coma indicação dos empregados que preencheram as referidas vagas (art.116, parágrafo único, daLein.º14.133, de2021);

COMISSÃO DE LICITAÇÃO Fls._____ Rubrica

10.1.12. Guardar sigilo sobre todas as informações obtidas em decorrência do cumprimento do contrato;

10.1.13. Arcar como ônus de corrente de eventual equívoco no dimensionamento dos quantitativos de sua proposta, inclusive quanto aos custos variáveis decorrentes de fatores futuros e incertos, devendo complementá-los, caso o previsto inicialmente em sua proposta não seja satisfatório para o atendimento do objeto da contratação, exceto quando ocorrer algum dos eventos arrolados no art. 124,II, d, da Lei nº 14.133, de2021.

10.1.14. Cumprir, além dos postulados legais vigentes de âmbito federal, estadual ou municipal, as normas de segurança do contratante;

CLÁUSULA DECIMA PRIMEIRA –OBRIGAÇÕES PERTINENTES À LGPD

11.1. As partes deverão cumprir a Lei nº 13.709,de 14 de agosto de 2018 (LGPD), quanto a todos os dados pessoais a que tenham acesso em razão do certame ou do contrato administrativo que eventualmente venha a ser firmado, a partir da apresentação da proposta no procedimento de contratação, independentemente de declaração ou de aceitação expressa.

11.2. Os dados obtidos somente poderão ser utilizados para as finalidades que justificaram seu acesso e de acordo com a boa-fé e com os princípios do art.6º da LGPD.

11.3. É vedado o compartilhamento com terceiros dos dados obtidos fora das hipóteses permitida sem Lei.

CLÁUSULA DÉCIMA SEGUNDA –GARANTIA DE EXECUÇÃO (art.92, XII)

12.1. Não haverá exigência de garantia contratual da execução.

CLÁUSULA DÉCIMA TERCEIRA – INFRAÇÕES E SANÇÕES ADMINISTRATIVAS (art.92, XIV)

13.1. Comete infração administrativa, nos termos da Leinº14.133, de 2021, o contratado que:

a) der causa à inexecução parcial do contrato;

b) der causa à inexecução parcial do contrato que cause grave dano à Administração ou ao funcionamento dos serviços públicos ou ao interesse coletivo;

c) der causa à inexecução total do contrato;

d) ensejar o retardamento da execução ou da entrega do objeto da contratação sem motivo justificado;

e) apresentar documentação falsa ou prestar declaração falsa durante a execução do contrato;

f) praticar ato fraudulento na execução do contrato;

g) comportar-se de modo inidôneo ou cometer fraude de qualquer natureza;

h) praticar ato lesivo previsto no art. 5º da Lei nº 12.846, de 1º de agosto de 2013.

13.2. Serão aplicadas ao contratado que incorrer nas infrações acima descritas as seguintes sanções:

I. **Advertência**, quando o contratado der causa à inexecução parcial do contrato, sempre que não se justificar a imposição de penalidade mais grave (art. 156, §2º, da Lei nº 14.133, de 2021);

II. **Impedimento de licitar e contratar**, quando praticadas as condutas descritas nas alíneas "b", "c" e "d" do subitem acima deste Contrato, sempre que não se justificar a imposição de penalidade mais grave (art. 156, § 4º, da Lei nº 14.133, de 2021);

COMISSÃO DE LICITAÇÃO Fls._____ Rubrica

III. **Declaração de inidoneidade para licitar e contratar**, quando praticadas as condutas descritas nas alíneas "e", "f", "g" e "h" do subitem acima deste Contrato, bem como nas alíneas "b", "c" e "d", que justifiquem a imposição de penalidade mais grave (art. 156, §5º, da Lei nº 14.133, de 2021).

IV. **Multa:** 1. moratória de 1 % (um por cento) por dia de atraso injustificado sobre o valor da parcela inadimplida, até o limite de 20 (vinte) dias;

2. Compensatória, para as infrações descritas nas alíneas "e" a "h" do subitem 13.1, de 25 % a 30% do valor do contrato.

3. Compensatória, para a inexecução total do contrato prevista na alínea "c" do subitem 13.1, de 10 % a 20% do valor do Contrato.

4. Para infração descrita na alínea "b" do subitem 13.1, a multa será de 10 % a 20% do valor do Contrato.

5. Para infrações descritas na alínea "d" do subitem 13.1, a multa será de 0,5 % a 10% do valor do Contrato.

6. Para a infração descrita na alínea "a" do subitem 13.1, a multa será de 10 % a 20% do valor do Contrato, ressalvadas as seguintes infrações:

13.3. A aplicação das sanções previstas neste Contrato não exclui, em hipótese alguma, a obrigação de reparação integral do dano causado ao Contratante (art. 156, §9º, da Lei nº 14.133, de 2021);

13.4. Todas as sanções previstas neste Contrato poderão ser aplicadas cumulativamente com a multa (art. 156, §7º, da Lei nº 14.133, de 2021).

13.4.1**.** Antes da aplicação da multa será facultada a defesa do interessado no prazo de 15 (quinze) dias úteis, contado da data de sua intimação (art. 157, da Lei nº 14.133, de 2021)

13.4.2. Se a multa aplicada e as indenizações cabíveis forem superiores ao valor do pagamento eventualmente devido pelo Contratante ao Contratado, além da perda desse valor, a diferença será descontada da garantia prestada ou será cobrada judicialmente (art. 156, §8º, da Lei nº 14.133, de 2021).

13.4.3. Previamente ao encaminhamento à cobrança judicial, a multa poderá ser recolhida administrativamente no prazo máximo de *XX (XXXX)* dias, a contar da data do recebimento da comunicação enviada pela autoridade competente.

13.5.A aplicação das sanções realizar-se-á em processo administrativo que assegure o contraditório e a ampla defesa ao Contratado, observando-se o procedimento previsto no **caput** e parágrafos do art. 158 da Lei nº 14.133, de 2021, para as penalidades de impedimento de licitar e contratar e de declaração de inidoneidade para licitar ou contratar.

13.6. Na aplicação das sanções serão considerados (art. 156, §1º, da Lei nº 14.133, de 2021):

a) a natureza e a gravidade da infração cometida;

b) as peculiaridades do caso concreto;

c) as circunstâncias agravantes ou atenuantes;

d) os danos que dela provierem para o Contratante;

e) a implantação ou o aperfeiçoamento de programa de integridade, conforme normas e orientações dos órgãos de controle.

13.7. Os atos previstos como infrações administrativas na Lei nº 14.133, de 2021, ou em outras leis de licitações e contratos da Administração Pública que também sejam tipificados como atos lesivos na Lei nº 12.846, de 2013, serão apurados e julgados conjuntamente, nos mesmos autos, observados o rito procedimental e autoridade competente definidos na referida Lei (art. 159).

13.8. A personalidade jurídica do Contratado poderá ser desconsiderada sempre que utilizada com abuso do direito para facilitar, encobrir ou dissimular a prática dos atos ilícitos previstos neste Contrato ou para provocar confusão patrimonial, e, nesse caso, todos os efeitos das sanções aplicadas à pessoa jurídica serão estendidos aos seus administradores e sócios com poderes de administração, à pessoa jurídica sucessora ou à empresa do mesmo ramo com relação de coligação ou controle, de fato ou de direito, com o Contratado, observados, em todos os casos, o

COMISSÃO DE LICITAÇÃO Fls._____ Rubrica

contraditório, a ampla defesa e a obrigatoriedade de análise jurídica prévia (art. 160, da Lei nº 14.133, de 2021).

13.9. O Contratante deverá, no prazo máximo de 15 (quinze) dias úteis, contado da data de aplicação da sanção, informar e manter atualizados os dados relativos às sanções por ela aplicadas, para fins de publicidade no Cadastro Nacional de Empresas Inidôneas e Suspensas (CEIS) e no Cadastro Nacional de Empresas Punidas (CNEP), instituídos no âmbito do Poder Executivo Federal. (Art. 161, da Lei nº 14.133, de 2021).

13.10. As sanções de impedimento de licitar e contratar e declaração de inidoneidade para licitar ou contratar são passíveis de reabilitação na forma do art. 163 da Lei nº 14.133/21.

13.11. Os débitos do contratado para com a Administração contratante, resultantes de multa administrativa e/ou indenizações, não inscritos em dívida ativa, poderão ser compensados, total ou parcialmente, com os créditos devidos pelo referido órgão decorrentes deste mesmo contrato ou de outros contratos administrativos que o contratado possua com o mesmo órgão ora contratante, na forma da Instrução Normativa SEGES/ME nº 26, de 13 de abril de 2022.

CLÁUSULA DÉCIMA QUARTA – DA EXTINÇÃO CONTRATUAL (art. 92, XIX)

14.1. O contrato será extinto quando cumpridas as obrigações de ambas as partes, ainda que isso ocorra antes do prazo estipulado para tanto.

14.2. Se as obrigações não forem cumpridas no prazo estipulado, a vigência ficará prorrogada até a conclusão do objeto, caso em que deverá a Administração providenciar a readequação do cronograma fixado para o contrato.

14.4. Quando a não conclusão do contrato referida no item anterior decorrer de culpa do contratado:

a) ficará ele constituído em mora, sendo-lhe aplicáveis as respectivas sanções administrativas; e

b) poderá a Administração optar pela extinção do contrato e, nesse caso, adotará as medidas admitidas em lei para a continuidade da execução contratual;

14.3.O contrato será extinto quando vencido o prazo nele estipulado, independentemente de terem sido cumpridas ou não as obrigações de ambas as partes contraentes.

14.3.1.O contrato poderá ser extinto antes do prazo nele fixado, sem ônus para o Contratante, quando esta não dispuser de créditos orçamentários para sua continuidade ou quando entender que o contrato não mais lhe oferece vantagem.

14.3.2. A extinção nesta hipótese ocorrerá na próxima data de aniversário do contrato, desde que haja a notificação do contratado pelo contratante nesse sentido com pelo menos 2 (dois) meses de antecedência desse dia.

14.3.3. Caso a notificação da não-continuidade do contrato de que trata este subitem ocorra com menos de 2 (dois) meses da data de aniversário, a extinção contratual ocorrerá após 2 (dois) meses da data da comunicação.

14.4. O contrato poderá ser extinto antes de cumpridas as obrigações nele estipuladas, ou antes do prazo nele fixado, por algum dos motivos previstos no artigo 137 da Lei nº 14.133/21, bem como amigavelmente, assegurados o contraditório e a ampla defesa.

14.5. Nesta hipótese, aplicam-se também os artigos 138 e 139 da mesma Lei.

14.6.A alteração social ou a modificação da finalidade ou da estrutura da empresa não ensejará a extinção se não restringir sua capacidade de concluir o contrato.

14.6.1. Se a operação implicar mudança da pessoa jurídica contratada, deverá ser formalizado termo aditivo para alteração subjetiva.

14.7.O termo de extinção, sempre que possível, será precedido:

14.7.1. Balanço dos eventos contratuais já cumpridos ou parcialmente cumpridos;

14.7.2. Relação dos pagamentos já efetuados e ainda devidos;

14.7.3. Indenizações e multas.

COMISSÃO DE LICITAÇÃO Fls._____ Rubrica

14.8. A extinção do contrato não configura óbice para o reconhecimento do desequilíbrio econômico-financeiro, hipótese em que será concedida indenização por meio de termo indenizatório (art. 131, *caput,* da Lei n.º 14.133, de 2021).

14.9. O contrato poderá ser extinto caso se constate que o contratado mantém vínculo de natureza técnica, comercial, econômica, financeira, trabalhista ou civil com dirigente do órgão ou entidade contratante ou com agente público que tenha desempenhado função na licitação ou atue na fiscalização ou na gestão do contrato, ou que deles seja cônjuge, companheiro ou parente em linha reta, colateral ou por afinidade, até o terceiro grau (art. 14, inciso IV, da Lei n.º 14.133, de 2021).

CLÁUSULA DÉCIMA QUINTA– DOTAÇÃO ORÇAMENTÁRIA (art. 92, VIII)

15.1. As despesas decorrentes da presente contratação correrão à conta de recursos específicos consignados no Orçamento deste exercício, na dotação abaixo discriminada:

I. Gestão/Unidade:

II. Fonte de Recursos:

III. Programa de Trabalho:

IV. Elemento de Despesa:

V. Plano Interno:

VI. Nota de Empenho:

UNIDADE ORÇAMENTÁRIA	VALOR (R$)
023506 – SECRETARIA MUNICIAP DE EDUCAÇÃO 35.06.12.368.0009.2036.0000 – qualificação desenvolvimento e manutenção do Sistema de ensino. 4.4.90.52.00 – equipamentos e material permanente	**7.260,00**
TOTAL	**7.260,00**

CLÁUSULA DÉCIMA SEXTA – DOS CASOS OMISSOS (art. 92, III**)**

16.1. Os casos omissos serão decididos pelo contratante, segundo as disposições contidas na Lei nº 14.133, de 2021, e demais normas federais aplicáveis e, subsidiariamente, segundo as disposições contidas na Lei nº 8.078, de 1990 – Código de Defesa do Consumidor – e normas e princípios gerais dos contratos

16.2. Eventuais alterações contratuais reger-se-ão pela disciplina dos arts. 124 e seguintes da Lei nº 14.133, de 2021.

16.3.O contratado é obrigado a aceitar, nas mesmas condições contratuais, os acréscimos ou supressões que se fizerem necessários, até o limite de 25% (vinte e cinco por cento) do valor inicial atualizado do contrato.

16.4. As alterações contratuais deverão ser promovidas mediante celebração de termo aditivo, submetido à prévia aprovação da consultoria jurídica do contratante, salvo nos casos de justificada necessidade de antecipação de seus efeitos, hipótese em que a formalização do aditivo deverá ocorrer no prazo máximo de 1 (um) mês (art. 132 da Lei nº 14.133, de 2021).

16.5. Registros que não caracterizam alteração do contrato podem ser realizados por simples apostila, dispensada a celebração de termo aditivo, na forma do art. 136 da Lei nº 14.133, de 2021.

CLÁUSULA DÉCIMA SETIMA – PUBLICAÇÃO

COMISSÃO DE LICITAÇÃO
Fls.
Rubrica

ESTADO DO PARÁ
MUNICIPIO DE BREU BRANCO
FUNDO MUNICIPAL DE EDUCAÇÃO-FME

17.1. Incumbirá ao contratante divulgar o presente instrumento no Portal Nacional de Contratações Públicas (PNCP), na forma prevista no art. 94 da Lei 14.133, de 2021, bem como no respectivo sítio oficial na Internet, em atenção ao art. 91, *caput,* da Lei n.º 14.133, de 2021, e ao art. 8º, §2º, da Lei n. 12.527, de 2011, c/c art. 7º, §3º, inciso V, do Decreto n. 7.724, de 2012.

CLÁUSULA DÉCIMA OITAVA - FORO (art. 92, §1º)

18.1. Fica eleito o Foro da Comarca da Cidade de Breu Branco para dirimir os litígios que decorrerem da execução deste Termo de Contrato que não puderem ser compostos pela conciliação, conforme art. 92, §1º, da Lei nº 14.133/21.

Breu Branco-PA, 10 de junho de 2024.

Pelo MUNICÍPIO DE BREU BRANCO/CONTRATANTE:

ALENILDE ARAUJO DA SILVA DRESCH:59765224249

Assinado de forma digital por ALENILDE ARAUJO DA SILVA DRESCH:59765224249

ALENILDE ARAUJO DA SILVA DRESCH
GESTORA DO FUNDO MUNICIPAL DE EDUCAÇÃO-FME
Portaria 600/2021-GP

Pela CONTRATADA: XMERCADO REDE DE SUPERMERCADOS ONLINE LTDA:03709582000178

Assinado de forma digital por XMERCADO REDE DE SUPERMERCADOS ONLINE LTDA:03709582000178
Dados: 2024.06.13 10:20:37 -03'00'

XMERCADO REDE DE SUPERMERCADOS ONLINE LTDA
CNPJ nº 03.709.582/0001-78

ESTADO DO PARÁ
GOVERNO MUNICIPAL
SECRETARIA DE DESENVOLVIMENTO E PROMOÇÃO SOCIAL

ATESTADO DE CAPACIDADE TÉCNICA

O **FUNDO MUNICIPAL DE ASSISTÊNCIA SOCIAL**, inscrito no CNPJ nº 18.503.163/0001-52, com sede na Travessa JK, Centro, Abel Figueiredo-PA, CEP nº 68.527-000, representado pela Sra. Zilma da Silva Costa, **ATESTA** para os devidos fins de comprovação de qualidade técnica e demais comprovações, que a **X MERCADO REDE DE SUPERMERCADOS ONLINE LTDA**, CNPJ nº 03.709.582/0001-78, com sede na Av. Santa Catarina, Parauapebas-PA, CEP nº 68515-000, forneceu **MATERIAL DE EXPEDIENTE PARA ATENDER AS DEMANDAS DAS UNIDADES ADMINISTRATIVAS DESTE MUNICIPIO**, de acordo com o instrumento convocatório denominado Pregão Eletrônico nº 9.2024-003-PMAF, em conformidade com o Contrato Administrativo nº 20240046, respeitando todos os prazos, e as especificações dos materiais impostos.

TABELA DE ITENS EXECUTADOS

ITEM	DECRISÇÃO	UNIDADE	QUANTIDADE
1	PAPEL A4 (CX. C/ 10 - RESMA DE 500 FLS) - Marca.: CHAMEX PAPEL A4 Branco 75g 500 folhas p ara impressão Gramatura: 75g/mg Formato: A4 (210 x 297 mm) Folhas: 500 folhas Cor: branco.	CAIXA	15,00

Abel Figueiredo – Pará, 05 novembro de 2024.

ZILMA DA SILVA COSTA:74015508220
Assinado de forma digital por ZILMA DA SILVA COSTA:74015508220
Dados: 2024.11.05 15:05:57 -03'00'

ZILMA DA SILVA CONSTA
Secretária Municipal de Desenvolvimento e Promoção Social

0064

Recebemos de XMERCADO REDE DE SUPERMERCADOS ONLINE LTDA, os produtos constantes da nota fiscal indicada ao lado: Data de emissão:24/05/2024,Valor Total: R$2.145,00, Destinatário: FMAS TRAVESSA JUSCELINO KUBITSHERK, 634 - CENTRO - Abel Figueiredo/PA		NF-e Nº 000.000.021 SÉRIE: 2
DATA DE RECEBIMENTO	IDENTIFICAÇÃO E ASSINATURA DO RECEBEDOR	

IDENTIFICAÇÃO DO EMITENTE

XMERCADO Supermercado Online

DANFE

Documento Auxiliar da NOTA FISCAL ELETRÔNICA

0 - ENTRADA
1 - SAÍDA
1

Nº 000.000.021
SÉRIE: 2
FOLHA: 1/1

CHAVE DE ACESSO
1524 0503 7095 8200 0178 5500 2000 0000 2111 4242 4217

Consulta de autenticidade no portal nacional da NF-e www.nfe.fazenda.gov.br/portal ou no site da Sefaz Autorizadora

NATUREZA DA OPERAÇÃO	PROTOCOLO DE AUTORIZAÇÃO DE USO
Venda de mercadoria adquirida ou recebida de terceiros	215240003022773 24/05/2024 11:22:27

INSCRIÇÃO ESTADUAL	INSC.EST.DO SUBST.TRIBUTÁRIO	CNPJ
152874542		03.709.582/0001-78

DESTINATÁRIO/REMETENTE

NOME/RAZÃO SOCIAL			CNPJ/CPF/IdEstrangeiro	DATA DE EMISSÃO
FMAS			18.503.163/0001-52	24/05/2024
ENDEREÇO	BAIRRO/DISTRITO		CEP	DATA DE SAÍDA/ENTRADA
TRAVESSA JUSCELINO KUBITSHERK, 634	CENTRO		68527-000	24/05/2024
MUNICÍPIO	FONE/FAX	UF	INSCRIÇÃO ESTADUAL	HORA DE SAÍDA
Abel Figueiredo	(94)3342-1437	PA		11:22:21

FATURA/DUPLICATA

CÁLCULO DO IMPOSTO

BASE DE CÁLCULO DO ICMS	VALOR DO ICMS	BASE DE CÁLCULO DO ICMS SUBSTITUIÇÃO	VALOR DO ICMS SUBSTITUIÇÃO	VALOR TOTAL DOS PRODUTOS
0,00	0,00	0,00	0,00	2.145,00

VALOR DO FRETE	VALOR DO SEGURO	DESCONTO	OUTRAS DESPESAS ACESSÓRIAS	VALOR DO IPI	VALOR TOTAL DA NOTA
0,00	0,00	0,00	0,00	0,00	2.145,00

TRANSPORTADOR/VOLUMES TRANSPORTADOS

RAZÃO SOCIAL	FRETE POR CONTA	CÓDIGO ANTT	PLACA DO VEÍCULO	UF	CNPJ/CPF
	9-sem transp				

ENDEREÇO	MUNICÍPIO	UF	INSCRIÇÃO ESTADUAL

QUANTIDADE	ESPÉCIE	MARCA	NUMERAÇÃO	PESO BRUTO	PESO LÍQUIDO

DADOS DO PRODUTO/SERVIÇO

CÓDIGO PRODUTO	DESCRIÇÃO DO PRODUTO/SERVIÇO	NCM/SH	CSOSN	CFOP	UNID.	QUANT.	VALOR UNITÁRIO	VALOR TOTAL	BC ICMS	VALOR ICMS	ALIQ. ICMS
e75f2a2f	PAPEL CHAMEX A4 500F	48025610	0102	5102	CX	10	214,50	2.145,00	0,00	0,00	0

CONTINUAÇÃO - INFORMAÇÕES COMPLEMENTARES:

Agencia: 2008-7 Conta: 139463-0
Banco 237- BRADESCO S.A
PIX: bradesco@xmercado.com.br
XMERCADO
www.xmercado.com.br
financeiro@xmercado.com.br
(94) 9 9238-5230 / 99192-2626

CÁLCULO DO ISSQN

INSCRIÇÃO MUNICIPAL	VALOR TOTAL DOS SERVIÇOS	BASE DE CÁLCULO DOS SERVIÇOS	VALOR DO ISSQN

DADOS ADICIONAIS

INFORMAÇÕES COMPLEMENTARES	RESERVADO AO FISCO
CONTRATACAO DE EMPRESA PARA FORNECIMENTO DE MATERIAL DE EXPEDIENTE PARA ATENDER AS DEMANDAS DAS UNIDADES ADMINISTRATIVAS DESTE MUNICIPIO DE ABEL FIGUEIREDO-PA Processo de compra: Licitacao na modalidade Pregao n 9.2024-003-PMAF - Contrato n 20240046 Prezado(a) Conta para pagamento: Empresa: XMERCADO REDE DE SUPERMERCADOS ONLINE Agencia: 0001 - Conta: 18713219-2 Banco 0260 - Nu Pagamentos S.A PIX: financeiro@xmercado.com.br Conta para pagamento: Empresa: XMERCADO REDE DE SUPERMERCADOS ONLINE	

ESTADO DO PARÁ
GOVERNO MUNICIPAL
SECRETARIA DE EDUCAÇÃO

PREFEITURA DE ABEL FIGUEIREDO
Trabalhando para o Povo!

ATESTADO DE CAPACIDADE TÉCNICA

O **FUNDO MUNICIPAL DE EDUCAÇÃO**, inscrito no CNPJ nº 19.412.864/0001-49, com sede na Rua Castelo Branco, Centro, Abel Figueiredo-PA, CEP nº 68.527-000, representado pela Sra. CLÁUDIA SOUZA SANTOS, **ATESTA** para os devidos fins de comprovação de qualidade técnica e demais comprovações, que a **X MERCADO REDE DE SUPERMERCADOS ONLINE LTDA**, CNPJ nº 03.709.582/0001-78, com sede na Av. Santa Catarina, Parauapebas-PA, CEP nº 68515-000, forneceu **MATERIAL DE EXPEDIENTE PARA ATENDER AS DEMANDAS DAS UNIDADES ADMINISTRATIVAS DESTE MUNICIPIO**, de acordo com o instrumento convocatório denominado Pregão Eletrônico nº 9.2024-003-PMAF, em conformidade com o Contrato Administrativo nº 20240044, respeitando todos os prazos, e as especificações dos materiais impostos.

TABELA DE ITENS EXECUTADOS

ITEM	DECRISÇÃO	UNIDADE	QUANTIDADE
1	PAPEL A4 (CX. C/ 10 - RESMA DE 500 FLS) - Marca.: CHAMEX PAPEL A4 Branco 75g 500 folhas p ara impressão Gramatura: 75g/mg Formato: A4 (210 x 297 mm) Folhas: 500 folhas Cor: branco.	CAIXA	10,00

Abel Figueiredo – Pará, 05 novembro de 2024.

CLAUDIA SOUZA SANTOS:46193260200
Assinado de forma digital por CLAUDIA SOUZA SANTOS:46193260200
Dados: 2024.11.05 15:17:45 -03'00'

CLÁUDIA SOUZA SANTOS
Secretária Municipal de Educação

Recebemos de XMERCADO REDE DE SUPERMERCADOS ONLINE LTDA, os produtos constantes da nota fiscal indicada ao lado: Data de emissão:24/05/2024,Valor Total: R$1.072,50, Destinatário: FME AVENIDA CASTELO BRANCO, 128 - CENTRO - Abel Figueiredo/PA

DATA DE RECEBIMENTO	IDENTIFICAÇÃO E ASSINATURA DO RECEBEDOR

NF-e 00651
Nº 000.000.022
SÉRIE: 2

IDENTIFICAÇÃO DO EMITENTE

xMERCADO Supermercado Online

DANFE

Documento Auxiliar da NOTA FISCAL ELETRÔNICA

0 - ENTRADA
1 - SAÍDA
1

Nº 000.000.022
SÉRIE: 2
FOLHA: 1/1

CHAVE DE ACESSO
1524 0503 7095 8200 0178 5500 2000 0000 2211 4242 4338

Consulta de autenticidade no portal nacional da NF-e www.nfe.fazenda.gov.br/portal ou no site da Sefaz Autorizadora

NATUREZA DA OPERAÇÃO	PROTOCOLO DE AUTORIZAÇÃO DE USO
Venda de mercadoria adquirida ou recebida de terceiros	215240003023297 24/05/2024 11:24:39

INSCRIÇÃO ESTADUAL	INSC.EST.DO SUBST.TRIBUTÁRIO	CNPJ
152874542		03.709.582/0001-78

DESTINATÁRIO/REMETENTE

NOME/RAZÃO SOCIAL	CNPJ/CPF/IdEstrangeiro	DATA DE EMISSÃO
FME	19.412.864/0001-49	24/05/2024

ENDEREÇO	BAIRRO/DISTRITO	CEP	DATA DE SAÍDA/ENTRADA
AVENIDA CASTELO BRANCO, 128	CENTRO	68527-000	24/05/2024

MUNICÍPIO	FONE/FAX	UF	INSCRIÇÃO ESTADUAL	HORA DE SAÍDA
Abel Figueiredo	(94)3342-1122	PA		11:24:33

FATURA/DUPLICATA

CÁLCULO DO IMPOSTO

BASE DE CÁLCULO DO ICMS	VALOR DO ICMS	BASE DE CÁLCULO DO ICMS SUBSTITUIÇÃO	VALOR DO ICMS SUBSTITUIÇÃO	VALOR TOTAL DOS PRODUTOS
0,00	0,00	0,00	0,00	1.072,50

VALOR DO FRETE	VALOR DO SEGURO	DESCONTO	OUTRAS DESPESAS ACESSÓRIAS	VALOR DO IPI	VALOR TOTAL DA NOTA
0,00	0,00	0,00	0,00	0,00	1.072,50

TRANSPORTADOR/VOLUMES TRANSPORTADOS

RAZÃO SOCIAL	FRETE POR CONTA	CÓDIGO ANTT	PLACA DO VEÍCULO	UF	CNPJ/CPF
	9-sem transp				

ENDEREÇO	MUNICÍPIO	UF	INSCRIÇÃO ESTADUAL

QUANTIDADE	ESPÉCIE	MARCA	NUMERAÇÃO	PESO BRUTO	PESO LÍQUIDO

DADOS DO PRODUTO/SERVIÇO

CÓDIGO PRODUTO	DESCRIÇÃO DO PRODUTO/SERVIÇO	NCM/SH	CSOSN	CFOP	UNID.	QUANT.	VALOR UNITÁRIO	VALOR TOTAL	BC ICMS	VALOR ICMS	ALIQ. ICMS
e75f2a2f	PAPEL CHAMEX A4 500F	48025610	0102	5102	CX	5	214,50	1.072,50	0,00	0,00	0

CONTINUAÇÃO - INFORMAÇÕES COMPLEMENTARES:

Banco 237- BRADESCO S.A
PIX: bradesco@xmercado.com.br
XMERCADO
www.xmercado.com.br
financeiro@xmercado.com.br
(94) 9 9238-5230 / 99192-2626

CÁLCULO DO ISSQN

INSCRIÇÃO MUNICIPAL	VALOR TOTAL DOS SERVIÇOS	BASE DE CÁLCULO DOS SERVIÇOS	VALOR DO ISSQN

DADOS ADICIONAIS

INFORMAÇÕES COMPLEMENTARES	RESERVADO AO FISCO
CONTRATACAO DE EMPRESA PARA FORNECIMENTO DE MATERIAL DE EXPEDIENTE PARA ATENDER AS DEMANDAS DAS UNIDADES ADMINISTRATIVAS DESTE MUNICIPIO DE ABEL FIGUEIREDO-PA. Processo de compra: Licitacao na modalidade Pregao n 9.2024-003-PMAF - Contrato n 20240044 Conta para pagamento: Empresa: XMERCADO REDE DE SUPERMERCADOS ONLINE Agencia: 0001 - Conta: 18713219-2 Banco 0260 - Nu Pagamentos S.A PIX: financeiro@xmercado.com.br Conta para pagamento: Empresa: XMERCADO REDE DE SUPERMERCADOS ONLINE Agencia: 2008-7 Conta: 139463-0	

ESTADO DO PARÁ
GOVERNO MUNICIPAL
SECRETARIA DE SAÚDE

PREFEITURA DE ABEL FIGUEIREDO
Trabalhando para o Povo!

ATESTADO DE CAPACIDADE TÉCNICA

O **FUNDO MUNICIPAL DE SAÚDE**, inscrito no CNPJ nº 11.562.805/0001-45, com sede na Travessa São Jorge, Centro, Abel Figueiredo-PA, CEP nº 68.527-000, representado pela Sra. Francineide Marinho Aarão, **ATESTA** para os devidos fins de comprovação de qualidade técnica e demais comprovações, que a **X MERCADO REDE DE SUPERMERCADOS ONLINE LTDA**, CNPJ nº 03.709.582/0001-78, com sede na Av. Santa Catarina, Parauapebas-PA, CEP nº 68515-000, forneceu **MATERIAL DE EXPEDIENTE PARA ATENDER AS DEMANDAS DAS UNIDADES ADMINISTRATIVAS DESTE MUNICIPIO**, de acordo com o instrumento convocatório denominado Pregão Eletrônico nº 9.2024-003-PMAF, em conformidade com o Contrato Administrativo nº 20240045, respeitando todos os prazos, e as especificações dos materiais impostos.

TABELA DE ITENS EXECUTADOS

ITEM	DECRISÇÃO	UNIDADE	QUANTIDADE
1	PAPEL A4 (CX. C/ 10 - RESMA DE 500 FLS) - Marca.: CHAMEX PAPEL A4 Branco 75g 500 folhas p ara impressão Gramatura: 75g/mg Formato: A4 (210 x 297 mm) Folhas: 500 folhas Cor: branco.	CAIXA	35,00

Abel Figueiredo – Pará, 05 novembro de 2024.

FRANCINEIDE MARINHO AARAO:30451515315

Assinado de forma digital por FRANCINEIDE MARINHO AARAO:30451515315
Dados: 2024.11.05 15:04:25 -03'00'

FRANCINEIDE MARINHO AARÃO
Secretária Municipal de Saúde

Recebemos de XMERCADO REDE DE SUPERMERCADOS ONLINE LTDA, os produtos constantes da nota fiscal indicada ao lado: Data de emissão:24/05/2024,Valor Total: R$3.217,50, Destinatário: FUNDO MUNICIPAL DE SAUDE DE ABEL FIGUEIREDO AVENIDA ALACID NUNES, 11 - CENTRO - Abel Figueiredo/PA

DATA DE RECEBIMENTO	IDENTIFICAÇÃO E ASSINATURA DO RECEBEDOR

NF-e 00653

Nº 000.000.024

SÉRIE: 2

IDENTIFICAÇÃO DO EMITENTE

XMERCADO Supermercado Online

DANFE

Documento Auxiliar da NOTA FISCAL ELETRÔNICA

0 - ENTRADA
1 - SAÍDA
[1]

Nº 000.000.024
SÉRIE: 2
FOLHA: 1/1

CHAVE DE ACESSO
1524 0503 7095 8200 0178 5500 2000 0000 2411 4242 4103

Consulta de autenticidade no portal nacional da NF-e www.nfe.fazenda.gov.br/portal ou no site da Sefaz Autorizadora

NATUREZA DA OPERAÇÃO	PROTOCOLO DE AUTORIZAÇÃO DE USO
Venda de mercadoria adquirida ou recebida de terceiros	215240003023737 24/05/2024 11:26:16

INSCRIÇÃO ESTADUAL	INSC.EST.DO SUBST.TRIBUTÁRIO	CNPJ
152874542		03.709.582/0001-78

DESTINATÁRIO/REMETENTE

NOME/RAZÃO SOCIAL	CNPJ/CPF/IdEstrangeiro	DATA DE EMISSÃO
FUNDO MUNICIPAL DE SAUDE DE ABEL FIGUEIREDO	11.562.805/0001-45	24/05/2024

ENDEREÇO	BAIRRO/DISTRITO	CEP	DATA DE SAÍDA/ENTRADA
AVENIDA ALACID NUNES, 11	CENTRO	68527-000	24/05/2024

MUNICÍPIO	FONE/FAX	UF	INSCRIÇÃO ESTADUAL	HORA DE SAÍDA
Abel Figueiredo	(94)9136-2875	PA		11:26:10

FATURA/DUPLICATA

CÁLCULO DO IMPOSTO

BASE DE CÁLCULO DO ICMS	VALOR DO ICMS	BASE DE CÁLCULO DO ICMS SUBSTITUIÇÃO	VALOR DO ICMS SUBSTITUIÇÃO	VALOR TOTAL DOS PRODUTOS
0,00	0,00	0,00	0,00	3.217,50

VALOR DO FRETE	VALOR DO SEGURO	DESCONTO	OUTRAS DESPESAS ACESSÓRIAS	VALOR DO IPI	VALOR TOTAL DA NOTA
0,00	0,00	0,00	0,00	0,00	3.217,50

TRANSPORTADOR/VOLUMES TRANSPORTADOS

RAZÃO SOCIAL	FRETE POR CONTA	CÓDIGO ANTT	PLACA DO VEÍCULO	UF	CNPJ/CPF
	9-sem transp				

ENDEREÇO	MUNICÍPIO	UF	INSCRIÇÃO ESTADUAL

QUANTIDADE	ESPÉCIE	MARCA	NUMERAÇÃO	PESO BRUTO	PESO LÍQUIDO

DADOS DO PRODUTO/SERVIÇO

CÓDIGO PRODUTO	DESCRIÇÃO DO PRODUTO/SERVIÇO	NCM/SH	CSOSN	CFOP	UNID.	QUANT.	VALOR UNITÁRIO	VALOR TOTAL	BC ICMS	VALOR ICMS	ALIQ. ICMS
e75f2a2f	PAPEL CHAMEX A4 500F	48025610	0102	5102	CX	15	214,50	3.217,50	0,00	0,00	0

CONTINUAÇÃO - INFORMAÇÕES COMPLEMENTARES:

Banco 237- BRADESCO S.A
PIX: bradesco@xmercado.com.br
XMERCADO
www.xmercado.com.br
financeiro@xmercado.com.br
(94) 9 9238-5230 / 99192-2626

CÁLCULO DO ISSQN

INSCRIÇÃO MUNICIPAL	VALOR TOTAL DOS SERVIÇOS	BASE DE CÁLCULO DOS SERVIÇOS	VALOR DO ISSQN

DADOS ADICIONAIS

INFORMAÇÕES COMPLEMENTARES	RESERVADO AO FISCO
CONTRATACAO DE EMPRESA PARA FORNECIMENTO DE MATERIAL DE EXPEDIENTE PARA ATENDER AS DEMANDAS DAS UNIDADES ADMINISTRATIVAS DESTE MUNICIPIO DE ABEL FIGUEIREDO-PA Processo de compra: Licitacao na modalidade Pregao n 9.2024-003-PMAF - Contrato n 20240045 Conta para pagamento: Empresa: XMERCADO REDE DE SUPERMERCADOS ONLINE Agencia: 0001 - Conta: 18713219-2 Banco 0260 - Nu Pagamentos S.A PIX: financeiro@xmercado.com.br Conta para pagamento: Empresa: XMERCADO REDE DE SUPERMERCADOS ONLINE Agencia: 2008-7 Conta: 139463-0	

ESTADO DO PARÁ
GOVERNO MUNICIPAL
SECRETARIA DE EDUCAÇÃO

PREFEITURA DE ABEL FIGUEIREDO
Trabalhando para o Povo!

ATESTADO DE CAPACIDADE TÉCNICA

A **PREFEITURA MUNICIPAL DE ABEL FIGUEIREDO**, com sede na Avenida Alacid Nunes, 79, Centro, Abel Figueiredo-PA, CEP: 68.527-000, inscrito no CNPJ sob o nº 83.211.375/0001-28, representado pelo Sr. ANTONIO DOS SANTOS CALHAU, Prefeito Municipal, portador do CPF nº 517.519.332-53, **ATESTA** para os devidos fins de comprovação de qualidade técnica e demais comprovações, que a **X MERCADO REDE DE SUPERMERCADOS ONLINE LTDA**, CNPJ nº 03.709.582/0001-78, com sede na Av. Santa Catarina, Parauapebas-PA, CEP nº 68515-000, forneceu **MATERIAL DE EXPEDIENTE PARA ATENDER AS DEMANDAS DAS UNIDADES ADMINISTRATIVAS DESTE MUNICIPIO**, de acordo com o instrumento convocatório denominado Pregão Eletrônico nº 9.2024-003-PMAF, em conformidade com o Contrato Administrativo nº 20240043, respeitando todos os prazos, e as especificações dos materiais impostos.

TABELA DE ITENS EXECUTADOS

ITEM	DECRISÇÃO	UNIDADE	QUANTIDADE
1	PAPEL A4 (CX. C/ 10 - RESMA DE 500 FLS) - Marca.: CHAMEX PAPEL A4 Branco 75g 500 folhas p ara impressão Gramatura: 75g/mg Formato: A4 (210 x 297 mm) Folhas: 500 folhas Cor: branco.	CAIXA	30,00

Abel Figueiredo – Pará, 05 novembro de 2024.

ANTONIO DOS SANTOS CALHAU:51751933253
Assinado de forma digital por ANTONIO DOS SANTOS CALHAU:51751933253
Dados: 2024.11.05 15:13:12 -03'00'

ANTONIO DOS SANTOS CALHAU
Prefeito Municipal

00655

Recebemos de XMERCADO REDE DE SUPERMERCADOS ONLINE LTDA, os produtos constantes da nota fiscal indicada ao lado: Data de emissão:24/05/2024,Valor Total: R$3.217,50, Destinatário: PREFEITURA MUNICIPAL DE ABEL FIGUEIREDO AVENIDA ALACID NUNES, 79 - CENTRO - Abel Figueiredo/PA

DATA DE RECEBIMENTO	IDENTIFICAÇÃO E ASSINATURA DO RECEBEDOR

NF-e
Nº 000.000.025
SÉRIE: 2

IDENTIFICAÇÃO DO EMITENTE

XMERCADO Supermercado Online

DANFE

Documento Auxiliar da NOTA FISCAL ELETRÔNICA

0 - ENTRADA
1 - SAÍDA
1

Nº 000.000.025
SÉRIE: 2
FOLHA: 1/1

CHAVE DE ACESSO
1524 0503 7095 8200 0178 5500 2000 0000 2511 4242 4470

Consulta de autenticidade no portal nacional da NF-e www.nfe.fazenda.gov.br/portal ou no site da Sefaz Autorizadora

NATUREZA DA OPERAÇÃO	PROTOCOLO DE AUTORIZAÇÃO DE USO
Venda de mercadoria adquirida ou recebida de terceiros	215240003023891 24/05/2024 11:26:53

INSCRIÇÃO ESTADUAL	INSC.EST.DO SUBST.TRIBUTÁRIO	CNPJ
152874542		03.709.582/0001-78

DESTINATÁRIO/REMETENTE

NOME/RAZÃO SOCIAL	CNPJ/CPF/IdEstrangeiro	DATA DE EMISSÃO
PREFEITURA MUNICIPAL DE ABEL FIGUEIREDO	83.211.375/0001-28	24/05/2024

ENDEREÇO	BAIRRO/DISTRITO	CEP	DATA DE SAÍDA/ENTRADA
AVENIDA ALACID NUNES, 79	CENTRO	68527-000	24/05/2024

MUNICÍPIO	FONE/FAX	UF	INSCRIÇÃO ESTADUAL	HORA DE SAÍDA
Abel Figueiredo	(94)3342-1333	PA		11:26:47

FATURA/DUPLICATA

CÁLCULO DO IMPOSTO

BASE DE CÁLCULO DO ICMS	VALOR DO ICMS	BASE DE CÁLCULO DO ICMS SUBSTITUIÇÃO	VALOR DO ICMS SUBSTITUIÇÃO	VALOR TOTAL DOS PRODUTOS
0,00	0,00	0,00	0,00	3.217,50

VALOR DO FRETE	VALOR DO SEGURO	DESCONTO	OUTRAS DESPESAS ACESSÓRIAS	VALOR DO IPI	VALOR TOTAL DA NOTA
0,00	0,00	0,00	0,00	0,00	3.217,50

TRANSPORTADOR/VOLUMES TRANSPORTADOS

RAZÃO SOCIAL	FRETE POR CONTA	CÓDIGO ANTT	PLACA DO VEÍCULO	UF	CNPJ/CPF
	9-sem transp				

ENDEREÇO	MUNICÍPIO	UF	INSCRIÇÃO ESTADUAL

QUANTIDADE	ESPÉCIE	MARCA	NUMERAÇÃO	PESO BRUTO	PESO LÍQUIDO

DADOS DO PRODUTO/SERVIÇO

CÓDIGO PRODUTO	DESCRIÇÃO DO PRODUTO/SERVIÇO	NCM/SH	CSOSN	CFOP	UNID.	QUANT.	VALOR UNITÁRIO	VALOR TOTAL	BC ICMS	VALOR ICMS	ALIQ. ICMS
e75f2a2f	PAPEL CHAMEX A4 500F	48025610	0102	5102	CX	15	214,50	3.217,50	0,00	0,00	0

CONTINUAÇÃO - INFORMAÇÕES COMPLEMENTARES:

Banco 237- BRADESCO S.A
PIX: bradesco@xmercado.com.br
XMERCADO
www.xmercado.com.br
financeiro@xmercado.com.br
(94) 9 9238-5230 / 99192-2626

CÁLCULO DO ISSQN

INSCRIÇÃO MUNICIPAL	VALOR TOTAL DOS SERVIÇOS	BASE DE CÁLCULO DOS SERVIÇOS	VALOR DO ISSQN

DADOS ADICIONAIS

INFORMAÇÕES COMPLEMENTARES

CONTRATACAO DE EMPRESAPARA FORNECIMENTO DE MATERIAL DE EXPEDIENTE PARA ATENDER AS DEMANDAS DAS UNIDADES ADMINISTRATIVAS DESTE MUNICIPIO DE ABEL FIGUEIREDO-PA.
Processo de compra: Licitacao na modalidade Pregao n 9.2024-003-PMAF - Contrato n 20240043
Conta para pagamento:
Empresa: XMERCADO REDE DE SUPERMERCADOS ONLINE
Agencia: 0001 - Conta: 18713219-2
Banco 0260 - Nu Pagamentos S.A
PIX: financeiro@xmercado.com.br
Conta para pagamento:
Empresa: XMERCADO REDE DE SUPERMERCADOS ONLINE
Agencia: 2008-7 Conta: 139463-0

RESERVADO AO FISCO

xMercado

PROPOSTA DE PREÇOS

DISPENSA ELETRÔNICA Nº 7/2024-122PMT
Processo Administrativo nº 275/2024/ADM
PREFEITURA MUNICIPAL DE TUCUMÃ

PROPOSTA DE

PREÇOS À

SECRETARIA MUNICIPAL DE ADMINISTRAÇÃO E PLANEJAMENTO

Proposta que faz a empresa XMERCADO REDE DE SUPERMERCADOS ONLINE, inscrita no C.N.P.J. (MF) sob o nº 03.709.582/0001-78, com sede em PARAUAPEBAS PARÁ, para a prestação dos serviços abaixo relacionados, conforme estabelecido na **DISPENSA ELETRÔNICA Nº 7/2024-122PMT** em epígrafe.

A presente proposta é válida por 120 (noventa) dias, contados da data de sua emissão.

IDENTIFICAÇÃO DA PROPONENTE:

NOME DE FANTASIA: XMERCADO
RAZÃO SOCIAL: XMERCADO REDE DE SUPERMERCADOS ONLINE LTDA
CNPJ: 03.709.582/0001-78
INSC. EST.: 15.287.454-2
OPTANTE PELO SIMPLES? SIM (X) NÃO ( )
REPRESENTANTE LEGAL: RANA PAULA SOUZA SILVA, BRASILEIRA, EMPRESÁRIA, SOLTEIRA, CPF 542.790.462-04, DOMICILIADA NA CIDADE DE PARAUAPEBAS-PA
ENDEREÇO: AV SANTA CATARINA, SN, QUADRA 8 LOTE 21 BAIRRO: LIBERDADE II - CEP: 68.515-000 CIDADE: Parauapebas/PA
EMAIL: licitacao@xmercado.com.br
TELEFONE: (94) 99238-5230
Empresa: XMERCADO REDE DE SUPERMERCADOS ONLINE ***Agência: 0001 - Conta: 18713219-2*** ***Banco 0260 - Nu Pagamentos S.A*** ***CHAVE PIX: financeiro@xmercado.com.br***

Rana Paula

xMercado

PREÇOS

O objeto, AQUISIÇÃO DE MATERIAIS DIVERSOS DESTINADOS A MONTAGEM DO NATAL DE AMOR 2024..

Nº	Item	Quantidade	UN	V. UN	V. T	Marca	Detalhe
31	**Projetor Refletor Elgin LED 200W 6500K Preto IP65**	30	UN	120,00	3.600,00	Elgin	**Luminária led, tipo projetor, na cor preta, com dispositivo de controle incorporado, embalagem tipo caixa, material empregado: alumínio, led smd, vidro temperado e diversos componentes eletrônicos, , fluxo luminoso de 32000 lumens , eficiencia de 80 lm/w; temperatura de cor de 6500 kelvin** BIVOLT; Garantia de 1 ano.
		Total:					**R$ 3.600,00**

TOTAL: R$ 13.600,00 (TRÊS MIL E SEISCENTOS REAIS).
A empresa **XMERCADO REDE DE SUPERMERCADOS ONLINE LTDA** declara que:

4.1 - Declaramos que o objeto cotado atende todas as exigências da **DISPENSA ELETRÔNICA Nº 7/2024-122PMT.** relativas à especificação e características, inclusive técnicas e que estamos de pleno acordo com todas as condições estabelecidas no Edital e seus anexos.

4.2 - Declaro que minha proposta econômica compreendem a integralidade dos custos para atendimento dos direitos trabalhistas assegurados na Constituição Federal, nas leis trabalhistas, nas normas infralegais, nas convenções coletivas de trabalho e nos termos de ajustamento de conduta vigentes na data de entrega da proposta, conforme art. 63, §1º, da Lei Federal nº 14.133/21. 4.2.1 - Nos preços ofertados estão inclusos todos os custos diretos e indiretos, taxa de administração, lucro, encargos trabalhistas e despesas com seguros, frete, mão de obra e outras necessárias ao cumprimento integral do objeto desta **DISPENSA ELETRÔNICA Nº 7/2024-122PMT** e excluídos da composição dos preços ofertados.

4.3 - O prazo e local de entrega do objeto será de acordo com as exigências da **DISPENSA ELETRÔNICA Nº 7/2024-122PMT** e seus anexos.

Rana Paula

xMercado

XMERCADO REDE DE SUPERMERCADOS ONLINE LTDA:03709582000178
Assinado de forma digital por XMERCADO REDE DE SUPERMERCADOS ONLINE LTDA:03709582000178
Dados: 2024.11.11 12:02:10 -03'00'

Parauapebas/PA, 08 de NOVEMBRO de 2024.

RANA PAULA SOUZA SILVA:54279046204
Assinado de forma digital por RANA PAULA SOUZA SILVA:54279046204
Dados: 2024.11.11 12:02:23 -03'00'

XMERCADO REDE DE SUPERMERCADOS ONLINE LTDA
CNPJ: 03.709.582/0001-78
RANA PAULA SOUZA SILVA
CPF: 542.790.462-04
Sócio-Administrador da Empresa

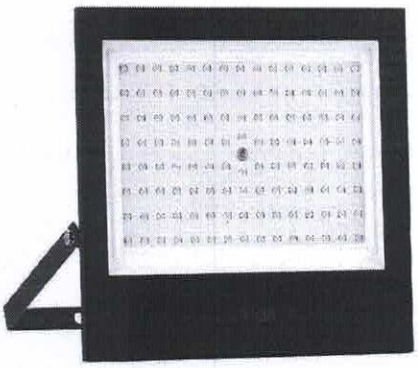

Rana Paula

Confirmação da Autenticidade de Certidões

Resultado da Confirmação de Autenticidade de Certidão

CNPJ: 03.709.582/0001-78

Código de Controle: 1ACA.0F72.671B.4150

Data da Emissão: 22/05/2024

Hora da Emissão: 01:05:37

Tipo Certidão: Negativa

Certidão Negativa emitida em 22/05/2024, com validade até 18/11/2024.

Página Anterior (/Servicos/certidaointernet/PJ/Autenticidade/Voltar)

Nova consulta (/Servicos/certidaointernet/PJ/Autenticidade/Confirmar)

SEFA Secretaria de Estado da Fazenda

CONFIRMAÇÃO DE AUTENTICIDADE DAS CERTIDÕES

Tamanho do texto A- A+ Alô SEFA - 0800-725-5533

Resultado

Consulta autenticidade de certidões

Nome Empresarial: XMERCADO REDE DE SUPERMERCADOS ONLINE LTDA
Inscrição Estadual: 15.287.454-2
CNPJ: 03.709.582/0001-78
Emitida às: 01:10:10 no dia 22/05/2024
Válida até: 18/11/2024
Tipo Certidão: Negativa Tributária
Nº Certidão: 702024080746155-5
Código de controle de autenticidade: 31A380E1.AAFC0066.D3965492.86D779ED

Nova consulta

Copyright © 2010 SEFA. Todos os direitos reservados. Avenida Visconde de Souza Franco, 110 - CEP 66.053-000 Atendimento. 0800-725-5533

SEFA Secretaria de Estado da Fazenda

CONFIRMAÇÃO DE AUTENTICIDADE DAS CERTIDÕES

Tamanho do texto A- A+ Alô SEFA - 0800-725-5533

Resultado

Consulta autenticidade de certidões

Nome Empresarial: XMERCADO REDE DE SUPERMERCADOS ONLINE LTDA
Inscrição Estadual: 15.287.454-2
CNPJ: 03.709.582/0001-78
Emitida às: 01:10:10 no dia 22/05/2024
Válida até: 18/11/2024
Tipo Certidão: Negativa NÃ£o Tributária
Nº Certidão: 702024080746156-3
Código de controle de autenticidade: 9B1485F2.2FA1E878.77A164CF.9D218FEA

Nova consulta

Copyright © 2010 SEFA. Todos os direitos reservados. Avenida Visconde de Souza Franco, 110 - CEP 66.053-000 Atendimento: 0800-725-5533

ISS DIGITAL

CONSULTAR AUTENTICIDADE DE CERTIDÃO

Consultar Autenticidade de Certidão de Débito

Esta certidão é valida

Dados do Solicitante

Nome: **XMERCADO REDE DE SUPERMERCADOS ONLINE LTDA**

CPF/CNPJ: **03.709.582/0001-78**

Ações	Tipo de Certidão	Número	Data de Solicitação	Data de Validade	Inscrição Imobiliária
	CERTIDÃO DE REGULARIDADE FISCAL	0004959/2024	24/10/2024 12:41	23/11/2024	

1 - 1 de 1 1 5

Voltar

A plataforma de Gestão Nacional do Imposto Sobre Serviço (ISS) é uma ferramenta tecnológica digital responsiva hospedada em cloud de alta performance 24/7/365 dias, que desburocratiza o cumprimento das obrigações tributárias aos contribuintes e a gestão do imposto aos servidores públicos dos municípios brasileiros. Foi parametrizada para realizar a aplicação de forma digital, inteligente e automática das regras nacionais do local do estabelecimento do prestador, do local da prestação ou do domicílio do prestador do serviço, nos termos da Lei Complementar nº 116/2003, 157/2016, 175/2020 e legislação municipal.

Foi customizada para realizar o cálculo automatico das alíquotas do ISS, o desenquadramento e a exclusão do Regime de Tributação do Simples Nacional nos termos do disposto na Lei Complementar nº 123/2006, 128/2008, 139/2011, 147/2014. Baseado na experiencia do usuário, oferta vários serviços públicos digitais responsivos para serem acessados da palma da mão do servidor público, empreendedores e contribuintes.

Possui Application Programining Interface (API) para integração em tempo real da plataforma da Prefeitura com ambientes corporativos públicos e privados. Opera integrada ao Sistema Integrador Estadual e Municipal da REDESIM, Sistemas de Emissão de Notas Fiscais das Empresas e Programa Gerador do Documento de Arrecadação do Simples Nacional - Declaratório (PGDAS-D) da Secretaria da Receita Federal do Brasil, viabilizando o processamento da malha fina fiscal municipal.

Dispõe ainda do Processo Administrativo Tributário Digital com notificações via Domicílio Tributário Digital (DTD) e contencioso digital. Segue as regras da LGPD e dispõe da Declaração Digital das Instituições Financeiras (DIF) para cálculo automático do ISS dos Bancos, emissão do boleto de pagamento com registro o PIX, dentre outros serviços.

MUNICÍPIO DE **PARAUAPEBAS**

Parauapebas, município localizado no Sudeste do Pará, é conhecido por estar assentado na maior província mineral do planeta, a Serra dos Carajás, com jazidas de minério de ferro, manganês, cobre e ouro. Em 2013, foi o município brasileiro que mais exportou minério ao exterior, com US$ 10,079 bilhões de embarques. Desenvolvem-se também, em Parauapebas, as indústrias extrativista vegetal, pesqueira, moveleira e de beneficiamento de produtos agrícolas. Além disso, o município possui infraestrutura que garante mobilidade urbana e segurança. Dispõe de quatro hospitais, três universidades públicas e oito particulares, setenta hotéis, oito bancos, dois shoppings centers, mercado municipal e feira agrícola

Prefeitura Municipal de Parauapebas - PA

Centro Administrativo, Morro dos Ventos, nº S/N

CEP - 68515000

+55 (94) 3346-8209

+55 (94) 3346-8207

dam@parauapebas.pa.gov.br

Parceiros

Certificação e Premiação

ISS DIGITAL © 2024 Desenvolve - Tributação Municipal Sustentável.
Todos os direitos reservados.

ISS DIGITAL

CONSULTAR AUTENTICIDADE DE CERTIDÃO

– Consultar Autenticidade de Certidão de Débito

Esta certidão é valida

Dados do Solicitante

Nome: **XMERCADO REDE DE SUPERMERCADOS ONLINE LTDA**

CPF/CNPJ: **03.709.582/0001-78**

Ações	Tipo de Certidão	Número	Data de Solicitação	Data de Validade	Inscrição Imobiliária
	CERTIDÃO NEGATIVA DE DÉBITOS	0028226/2024	24/10/2024 12:45	22/01/2025	

1 - 1 de 1 1 5

Voltar

A plataforma de Gestão Nacional do Imposto Sobre Serviço (ISS) é uma ferramenta tecnológica digital responsiva hospedada em cloud de alta performance 24/7/365 dias, que desburocratiza o cumprimento das obrigações tributárias aos contribuintes e a gestão do imposto aos servidores públicos dos municípios brasileiros. Foi parametrizada para realizar a aplicação de forma digital, inteligente e automática das regras nacionais do local do estabelecimento do prestador, do local da prestação ou do domicílio do prestador do serviço, nos termos da Lei Complementar nº 116/2003, 157/2016, 175/2020 e legislação municipal.

Foi customizada para realizar o cálculo automático das alíquotas do ISS, o desenquadramento e a exclusão do Regime de Tributação do Simples Nacional nos termos do disposto na Lei Complementar nº 123/2006, 128/2008, 139/2011, 147/2014. Baseado na experiência do usuário, oferta vários serviços públicos digitais responsivos para serem acessados da palma da mão do servidor público, empreendedores e contribuintes.

Possui Application Programming Interface (API) para integração em tempo real da plataforma da Prefeitura com ambientes corporativos públicos e privados. Opera integrada ao Sistema Integrador Estadual e Municipal da REDESIM, Sistemas de Emissão de Notas Fiscais das Empresas e Programa Gerador do Documento de Arrecadação do Simples Nacional - Declaratório (PGDAS-D) da Secretaria da Receita Federal do Brasil, viabilizando o processamento da malha fina fiscal municipal.

Dispõe ainda do Processo Administrativo Tributário Digital com notificações via Domicílio Tributário Digital (DTD) e contencioso digital. Segue as regras da LGPD e dispõe da Declaração Digital das Instituições Financeiras (DIF) para cálculo automático do ISS dos Bancos, emissão do boleto de pagamento com registro e PIX, dentre outros serviços.

MUNICÍPIO DE **PARAUAPEBAS**

Parauapebas, município localizado no Sudeste do Pará, é conhecido por estar assentado na maior província mineral do planeta, a Serra dos Carajás, com jazidas de minério de ferro, manganês, cobre e ouro. Em 2013, foi o município brasileiro que mais exportou minério ao exterior, com US$ 10,079 bilhões de embarques. Desenvolvem-se também, em Parauapebas, as indústrias extrativista vegetal, pesqueira, moveleira e de beneficiamento de produtos agrícolas. Além disso, o município possui infraestrutura que garante mobilidade urbana e segurança. Dispõe de quatro hospitais, três universidades públicas e oito particulares, setenta hotéis, oito bancos, dois shoppings centers, mercado municipal e feira agrícola

Prefeitura Municipal de Parauapebas - PA

Centro Administrativo, Morro dos Ventos, nº S/N

CEP - 68515000

+55 (94) 3346-8209

+55 (94) 3346-8207

dam@parauapebas.pa.gov.br

Parceiros

Certificação e Premiação

ISS DIGITAL © 2024 Desenvolve - Tributação Municipal Sustentável.
Todos os direitos reservados.

Histórico do Empregador

O Histórico do Empregador apresenta os registros dos CRF concedidos nos últimos 24 meses, conforme Manual de Orientações Regularidade do Empregador.

Inscrição: 03.709.582/0001-78
Razão social: M S DE MELO INDUSTRIA E COMERCIO ME

Data de Emissão/Leitura	Data de Validade	Número do CRF
03/11/2024	03/11/2024 a 02/12/2024	2024110301451876452087
15/10/2024	15/10/2024 a 13/11/2024	2024101503081876452066
26/09/2024	26/09/2024 a 25/10/2024	2024092606381876452082
07/09/2024	07/09/2024 a 06/10/2024	2024090701441876452080
19/08/2024	19/08/2024 a 17/09/2024	2024081909031876452012
31/07/2024	31/07/2024 a 29/08/2024	2024073102361876452010
12/07/2024	12/07/2024 a 10/08/2024	2024071219381876452058
23/06/2024	23/06/2024 a 22/07/2024	2024062301161876452030
04/06/2024	04/06/2024 a 03/07/2024	2024060401541876452030
16/05/2024	16/05/2024 a 14/06/2024	2024051604331876452000
27/04/2024	27/04/2024 a 26/05/2024	2024042701360537051527
08/04/2024	08/04/2024 a 07/05/2024	2024040819105995253852
20/03/2024	20/03/2024 a 18/04/2024	2024032019194687828406
01/03/2024	01/03/2024 a 30/03/2024	2024030119060343058771
11/02/2024	11/02/2024 a 11/03/2024	2024021101173551418522
23/01/2024	23/01/2024 a 21/02/2024	2024012319350607607422
04/01/2024	04/01/2024 a 02/02/2024	2024010402050138231006
16/12/2023	16/12/2023 a 14/01/2024	2023121601300226611897
27/11/2023	27/11/2023 a 26/12/2023	2023112707440447074528
08/11/2023	08/11/2023 a 07/12/2023	2023110806081005681431
20/10/2023	20/10/2023 a 18/11/2023	2023102006194114020544
01/10/2023	01/10/2023 a 30/10/2023	2023100101193646533220
12/09/2023	12/09/2023 a 11/10/2023	2023091207212270552973
24/08/2023	24/08/2023 a 22/09/2023	2023082406393587318023
05/08/2023	05/08/2023 a 03/09/2023	2023080501435672156903
17/07/2023	17/07/2023 a 15/08/2023	2023071705005978399520
28/06/2023	28/06/2023 a 27/07/2023	2023062804351968538759
09/06/2023	09/06/2023 a 08/07/2023	2023060901275767336906
21/05/2023	21/05/2023 a 19/06/2023	2023052101291718309891
02/05/2023	02/05/2023 a 31/05/2023	2023050201310944923439

00667

Emissão/Leitura	Data de Validade	Numero do CRF
25/03/2023	25/03/2023 a 23/04/2023	2023032501325969764564
06/03/2023	06/03/2023 a 04/04/2023	2023030601211808594766
15/02/2023	15/02/2023 a 16/03/2023	2023021501383870637601
27/01/2023	27/01/2023 a 25/02/2023	2023012701351403403362
08/01/2023	08/01/2023 a 06/02/2023	2023010801313821279069
20/12/2022	20/12/2022 a 18/01/2023	2022122001440479004874
01/12/2022	01/12/2022 a 30/12/2022	2022120101410420245170
12/11/2022	12/11/2022 a 11/12/2022	2022111201555439637164

Resultado da consulta em 11/11/2024 14:22:52

Voltar

PODER JUDICIÁRIO
JUSTIÇA DO TRABALHO

CERTIDÃO NEGATIVA DE DÉBITOS TRABALHISTAS

Nome: XMERCADO REDE DE SUPERMERCADOS ONLINE LTDA (MATRIZ E FILIAIS)
CNPJ: 03.709.582/0001-78
Certidão nº: 74711609/2024
Expedição: 28/10/2024, às 08:31:04
Validade: 26/04/2025 - 180 (cento e oitenta) dias, contados da data de sua expedição.

Certifica-se que **XMERCADO REDE DE SUPERMERCADOS ONLINE LTDA (MATRIZ E FILIAIS)**, inscrito(a) no CNPJ sob o nº **03.709.582/0001-78, NÃO CONSTA** como inadimplente no Banco Nacional de Devedores Trabalhistas.
Certidão emitida com base nos arts. 642-A e 883-A da Consolidação das Leis do Trabalho, acrescentados pelas Leis ns.º 12.440/2011 e 13.467/2017, e no Ato 01/2022 da CGJT, de 21 de janeiro de 2022.
Os dados constantes desta Certidão são de responsabilidade dos Tribunais do Trabalho.
No caso de pessoa jurídica, a Certidão atesta a empresa em relação a todos os seus estabelecimentos, agências ou filiais.
A aceitação desta certidão condiciona-se à verificação de sua autenticidade no portal do Tribunal Superior do Trabalho na Internet (http://www.tst.jus.br).
Certidão emitida gratuitamente.

INFORMAÇÃO IMPORTANTE
Do Banco Nacional de Devedores Trabalhistas constam os dados necessários à identificação das pessoas naturais e jurídicas inadimplentes perante a Justiça do Trabalho quanto às obrigações estabelecidas em sentença condenatória transitada em julgado ou em acordos judiciais trabalhistas, inclusive no concernente aos recolhimentos previdenciários, a honorários, a custas, a emolumentos ou a recolhimentos determinados em lei; ou decorrentes de execução de acordos firmados perante o Ministério Público do Trabalho, Comissão de Conciliação Prévia ou demais títulos que, por disposição legal, contiver força executiva.

PODER JUDICIÁRIO
TRIBUNAL DE JUSTIÇA DO ESTADO DO PARÁ

Confirma-se a veracidade da certidão de Antecedentes Cveis, número 11763722, perante ao Tribunal de Justiça do Estado do Pará, em nome de XMERCADO REDE DE SUPERMAERCADOS ONLINE LTDA, emitida em 25/10/2024 às 11:06:45 com validade até 23/01/2025.

00669

PREFEITURA MUNICIPAL DE TUCUMÃ
SECRETARIA MUNICIPAL DE ADMINISTRAÇÃO E PLANEJAMENTO
COMISSÃO PERMANENTE DAS CONTRATAÇÕES
CNPJ: 22.981.088/0001-02

ATUALIZAÇÃO DE CERTIDÕES

XMERCADO

Rua do Café s/nº - Setor alto Morumbi – Fone: 94 3433-3241 Fax: 94 3433-1507
CEP 68.385-000 Email: cpl2021pmt@gmail.com

Voltar Imprimir

CAIXA
CAIXA ECONÔMICA FEDERAL

Certificado de Regularidade do FGTS - CRF

Inscrição: 03.709.582/0001-78
Razão Social: M S DE MELO INDUSTRIA E COMERCIO ME
Endereço: RUA MONTE ALEGRE 34 / NOVO ELDORADO / ELDORADO DOS CARAJAS / PA / 68524-000

A Caixa Econômica Federal, no uso da atribuição que lhe confere o Art. 7, da Lei 8.036, de 11 de maio de 1990, certifica que, nesta data, a empresa acima identificada encontra-se em situação regular perante o Fundo de Garantia do Tempo de Servico - FGTS.

O presente Certificado não servirá de prova contra cobrança de quaisquer débitos referentes a contribuições e/ou encargos devidos, decorrentes das obrigações com o FGTS.

Validade:03/11/2024 a 02/12/2024

Certificação Número: 2024110301451876452087

Informação obtida em 11/11/2024 14:29:26

A utilização deste Certificado para os fins previstos em Lei esta condicionada a verificação de autenticidade no site da Caixa: **www.caixa.gov.br**

Histórico do Empregador

O Histórico do Empregador apresenta os registros dos CRF concedidos nos últimos 24 meses, conforme Manual de Orientações Regularidade do Empregador.

Inscrição: 03.709.582/0001-78
Razão social: M S DE MELO INDUSTRIA E COMERCIO ME

Data de Emissão/Leitura	Data de Validade	Número do CRF
03/11/2024	03/11/2024 a 02/12/2024	2024110301451876452087
15/10/2024	15/10/2024 a 13/11/2024	2024101503081876452066
26/09/2024	26/09/2024 a 25/10/2024	2024092606381876452082
07/09/2024	07/09/2024 a 06/10/2024	2024090701441876452080
19/08/2024	19/08/2024 a 17/09/2024	2024081909031876452012
31/07/2024	31/07/2024 a 29/08/2024	2024073102361876452010
12/07/2024	12/07/2024 a 10/08/2024	2024071219381876452058
23/06/2024	23/06/2024 a 22/07/2024	2024062301161876452030
04/06/2024	04/06/2024 a 03/07/2024	2024060401541876452030
16/05/2024	16/05/2024 a 14/06/2024	2024051604331876452000
27/04/2024	27/04/2024 a 26/05/2024	2024042701360537051527
08/04/2024	08/04/2024 a 07/05/2024	2024040819105995253852
20/03/2024	20/03/2024 a 18/04/2024	2024032019194687828406
01/03/2024	01/03/2024 a 30/03/2024	2024030119060343058771
11/02/2024	11/02/2024 a 11/03/2024	2024021101173551418522
23/01/2024	23/01/2024 a 21/02/2024	2024012319350607607422
04/01/2024	04/01/2024 a 02/02/2024	2024010402050138231006
16/12/2023	16/12/2023 a 14/01/2024	2023121601300226611897
27/11/2023	27/11/2023 a 26/12/2023	2023112707440447074528
08/11/2023	08/11/2023 a 07/12/2023	2023110806081005681431
20/10/2023	20/10/2023 a 18/11/2023	2023102006194114020544
01/10/2023	01/10/2023 a 30/10/2023	2023100101193646533220
12/09/2023	12/09/2023 a 11/10/2023	2023091207212270552973
24/08/2023	24/08/2023 a 22/09/2023	2023082406393587318023
05/08/2023	05/08/2023 a 03/09/2023	2023080501435672156903
17/07/2023	17/07/2023 a 15/08/2023	2023071705005978399520
28/06/2023	28/06/2023 a 27/07/2023	2023062804351968538759
09/06/2023	09/06/2023 a 08/07/2023	2023060901275767336906
21/05/2023	21/05/2023 a 19/06/2023	2023052101291718309891
02/05/2023	02/05/2023 a 31/05/2023	2023050201310944923439
[illegible]	[illegible]	[illegible]

Emissão/Leitura	Data de Validade	Número do CRF
25/03/2023	25/03/2023 a 23/04/2023	2023032501325969764564
06/03/2023	06/03/2023 a 04/04/2023	2023030601211808594766
15/02/2023	15/02/2023 a 16/03/2023	2023021501383870637601
27/01/2023	27/01/2023 a 25/02/2023	2023012701351403403362
08/01/2023	08/01/2023 a 06/02/2023	2023010801313821279069
20/12/2022	20/12/2022 a 18/01/2023	2022122001440479004874
01/12/2022	01/12/2022 a 30/12/2022	2022120101410420245170
12/11/2022	12/11/2022 a 11/12/2022	2022111201555439637164

00673 P

Resultado da consulta em 11/11/2024 14:29:12

Voltar

xMercado

COMPROVAÇÃO DA LOGÍSTICA DE SERVIÇOS

AO AGENTE DE CONTRATAÇÕES DA PREFEITURA MUNICIPAL DE TUCUMÃ – PA
DISPENSA ELETRÔNICA Nº 7/2024-122PMT
PROCESSO ADMINISTRATIVO: 275/2024/ADM
OBJETO: AQUISIÇÃO DE MATERIAIS DIVERSOS DESTINADOS À MONTAGEM DO NATAL DE AMOR 2024

Razão Social: XMERCADO REDE DE SUPERMERCADOS ONLINE LTDA
CNPJ: 03.709.582/0001-78
Telefone: (94) 99238-5230
E-mail: licitacao@xmercado.com.br
Endereço: Avenida Santa Catarina, Q 8 LT 21, Liberdade II, Parauapebas - PA

Dados do Representante

Nome: Rana Paula Souza Silva
CPF: 542.790.462-04
Telefone: (94) 99238-5230
E-mail: licitacao@xmercado.com.br

Declaração da Estrutura de Logística e Frota Própria para Entrega

A empresa **XMERCADO REDE DE SUPERMERCADOS ONLINE LTDA** possui sede própria localizada em Parauapebas – PA, a aproximadamente 263 km do local de entrega em Tucumã – PA, com um tempo de deslocamento estimado de 4 horas e 9 minutos via PA-279. Confirmamos que os materiais solicitados estão disponíveis em estoque e prontos para retirada e transporte imediato, conforme as exigências do edital.

Condições de Entrega

A entrega será realizada em até 2 dias após a emissão da ordem de compra, utilizando frota própria da empresa. Dado o porte reduzido do pedido, os itens serão transportados no modelo Chevrolet Onix, com capacidade de acomodação segura no porta-malas do veículo. Caso necessário, a Caminhonete F1000, com maior capacidade de carga, será utilizada para garantir a segurança e integridade dos materiais.

Frota de Veículos

- **Veículo 1**
  - **Modelo:** Chevrolet Onix
  - **Capacidade de Carga:** Aproximadamente 300 kg
  - **Adequação para o Transporte do Objeto:** Ideal para materiais de menor volume, atendendo aos requisitos da ABNT.

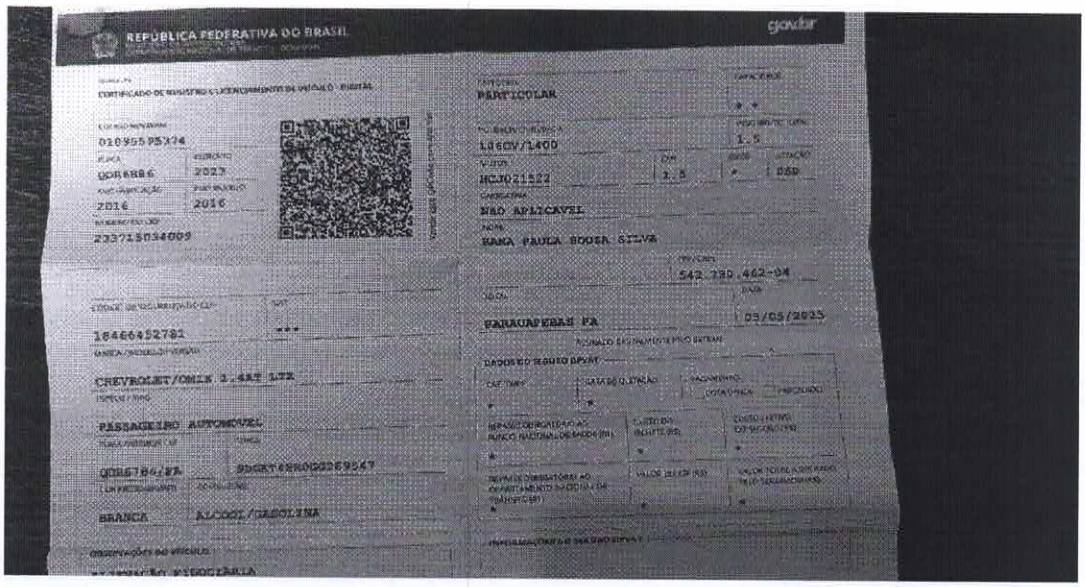
REPÚBLICA FEDERATIVA DO BRASIL

PARTICULAR

1.4 8CV/1400

NÃO APLICAVEL

542.739.462-04

PARAUAPEBAS PA

05/05/2015

CHEVROLET/ONIX 1.4LT LTZ

PASSAGEIRO AUTOMOVEL

BRANCA ALCOOL/GASOLINA

- **Veículo 2**
  - **Modelo:** Caminhonete F1000
  - **Capacidade de Carga:** Aproximadamente 1.000 kg
  - **Adequação para o Transporte do Objeto:** Adequado para itens de maior volume e peso, atendendo aos requisitos da ABNT.

xMercado

Cronograma de Entrega e Logística de Percurso

Etapa	Descrição	Tempo Estimado
Recebimento da Ordem de Compra	Recebimento da ordem emitida	Imediato
Preparação dos Materiais	Separação e acondicionamento	4 horas
Carregamento dos Veículos	Chevrolet Onix e Caminhonete F1000	1 hora
Deslocamento até Tucumã	Viagem de Parauapebas a Tucumã	4 horas e 9 minutos
Descarregamento e Conferência	Conferência dos itens no destino	45 minutos

Tempo Total Estimado para Entrega: Aproximadamente 10 horas.

Declaração de Conformidade

A **XMERCADO REDE DE SUPERMERCADOS ONLINE LTDA** declara estar em plena conformidade com todas as legislações aplicáveis de transporte, segurança e regulamentações fiscais. Todos os motoristas possuem licenças válidas, e a empresa cumpre rigorosamente com suas obrigações legais, incluindo pagamento de salários, impostos e demais encargos.

Parauapebas – PA, 11 de Novembro de 2024

XMERCADO REDE DE SUPERMERCADOS ONLINE LTDA:03709582000178
Assinado de forma digital por XMERCADO REDE DE SUPERMERCADOS ONLINE LTDA:03709582000178
Dados: 2024.11.11 16:05:15 -03'00'

RANA PAULA SOUZA SILVA:54279046204
Assinado de forma digital por RANA PAULA SOUZA SILVA:54279046204
Dados: 2024.11.11 16:05:24 -03'00'

XMERCADO REDE DE SUPERMERCADOS ONLINE LTDA
CNPJ: 03.709.582/0001-78
RANA PAULA SOUZA SILVA
CPF: 542.790.462-04
Sócia-Administradora da Empresa

CELSO LOPES CARDOSO:29981433187
Assinado de forma digital por CELSO LOPES CARDOSO:29981433187