



PREFEITURA MUNICIPAL DE MOJU
CNPJ: 05.105.135/0001-35 Departamento: SETOR DE COMPRAS

Relatório de Cotação: MATERIAL PERMANENTE - EDUCAÇÃO

Pesquisa realizada entre 16/01/2025 16:49:24 e 20/01/2025 19:30:33

Relatório gerado no dia 20/01/2025 19:36:09 (IP: 2804:43bc:81:1cb2:d41:1d5d:dea9:347e)

Em conformidade com a Instrução Normativa Nº 65 de 07 de Julho de 2021 (Lei nº 14.133).

Método Matemático Aplicado: Média Aritmética dos preços obtidos - Preço calculado com base na média aritmética de todos os preços selecionados pelo usuário para aquele determinado Item.

Conforme Instrução Normativa Nº 65 de 07 de Julho de 2021 (Lei nº 14.133), no Artigo 3º, "A pesquisa de preços será materializada em documento que conterá: INC V-Método matemático aplicado para a definição do valor estimado."

Item 1: CONJUNTO MESA E CADEIRA PROFESSOR EM MDF

PREÇOS / PROPOSTAS	QUANTIDADE	PREÇO ESTIMADO	PERCENTUAL	PREÇO EST. CALCULADO	% VALOR GLOBAL	TOTAL
3 / 5	200	R\$ 1.066,31 (un)	-	R\$ 1.066,31	6,1%	R\$ 213.262,00
Preço Público	Órgão Público			Identificação	Data Licitação	Preço
1	16.695.025/0001-97 - POLICIA MILITAR DO ESTADO DE MINAS GERAIS			16695025000197-1-001056/2024	12/11/2024	R\$ 1.023,92
2	87.613.097/0001-96 - MUNICÍPIO DE SÃO MARTINHO/RS			0012/2024	20/06/2024	R\$ 1.100,00
3	Prefeitura Municipal de Presidente Vargas			28012-Prefeitura Municipal de Presidente Vargas-0302024-0302024	30/04/2024	R\$ 1.075,00
Valor Unitário						R\$ 1.066,31
				Mediana dos Preços Obtidos: R\$ 1.075,00	Média dos Preços Obtidos: R\$ 1.066,31	

Item 2: CONJUNTO ALUNO ESCOLAR INFANTIL FNDE COM TAMPO EM MDP

PREÇOS / PROPOSTAS	QUANTIDADE	PREÇO ESTIMADO	PERCENTUAL	PREÇO EST. CALCULADO	% VALOR GLOBAL	TOTAL
3 / 12	2.000	R\$ 473,83 (un)	-	R\$ 473,83	27,1%	R\$ 947.660,00
Preço Público	Órgão Público			Identificação	Data Licitação	Preço
1	76.978.881/0001-81 - Prefeitura Municipal de Terra Rica - PR			26797_3220241	23/05/2024	R\$ 340,50
2	MUNICÍPIO DE PALMEIRA DO PLAUÍ			06554372000146-1-000031/2024	02/05/2024	R\$ 530,00



3 44.723.674/0001-90 - MUNICIPIO DE CAPIVARI

Valor Unitário

Mediana dos Preços Obtidos: R\$ 530,00

Média dos Preços Obtidos: R\$ 473,83

R\$ 473,83

Item 3: CONJUNTO ALUNO ESCOLAR ADULTO FNDE COM TAMPO EM MDP

PREÇOS / PROPOSTAS	QUANTIDADE	PREÇO ESTIMADO	PERCENTUAL	PREÇO EST. CALCULADO	% VALOR GLOBAL	TOTAL
3 / 3	3.000	R\$ 494,67 (un)	-	R\$ 494,67	42,4%	R\$ 1.484.010,00
Preço Público	Órgão Público			Identificação	Data Licitação	Preço
1	MUNICIPIO DE MARTINS SOARES			01615420000145-1-000019/2024	08/07/2024	R\$ 630,00
2	MUNICIPIO DE MARTINS SOARES			01615420000145-1-000019/2024	08/07/2024	R\$ 419,00
3	37.465.598/0001-02 - MUNICIPIO DE NOVA GUARITA			37465598000102-1-000023/2024	23/04/2024	R\$ 435,00
Valor Unitário						R\$ 494,67
				Mediana dos Preços Obtidos: R\$ 435,00		Média dos Preços Obtidos: R\$ 494,67

Item 4: MESA PARA REFEITÓRIO COM ESTRUTURA METÁLICA EM METALON 50/30, PAREDE 0,90MM, PINTURA ELETROSTÁTICA EPÓXI PO, NA COR CINZA, COM TAMPO EM COMPENSADO MULTILAMINADO DE NO MÍNIMO 15MM, COR BRANCA BRILHOSA MEDINDO APROXIMADAMENTE 2,20X0,80X0,74MM.

PREÇOS / PROPOSTAS	QUANTIDADE	PREÇO ESTIMADO	PERCENTUAL	PREÇO EST. CALCULADO	% VALOR GLOBAL	TOTAL
2 / 12	300	R\$ 1.489,39 (un)	-	R\$ 1.489,39	12,8%	R\$ 446.817,00
Preço Público	Órgão Público			Identificação	Data Licitação	Preço
1	MUNICIPIO DE CODAJAS/ AM			115497	09/12/2024	R\$ 2.298,78
2	04.312.401/0001-33 - SECRETARIA DE ESTADO DE JUSTIÇA, DIREITOS HUMANOS E CIDADANIA			04312401000133-1-000039/2024	18/06/2024	R\$ 680,00
Valor Unitário						R\$ 1.489,39
				Mediana dos Preços Obtidos: R\$ 1.489,39		Média dos Preços Obtidos: R\$ 1.489,39

Item 5: BANCO PARA REFEITÓRIO COM ESTRUTURA METÁLICA EM METALON 50/30, PAREDE 0,90MM, PINTURA ELETROSTÁTICA EPÓXI PÓ, NA COR CINZA, COM TAMPO EM COMPENSADO MULTILAMINADO DE NO MÍNIMO 15MM, COR BRANCA BRILHOSA MEDINDO APROXIMADAMENTE 2,20X0,80X0,74MM.

PREÇOS / PROPOSTAS	QUANTIDADE	PREÇO ESTIMADO	PERCENTUAL	PREÇO EST. CALCULADO	% VALOR GLOBAL	TOTAL
1 / 10	600	R\$ 495,00 (un)	-	R\$ 495,00	8,5%	R\$ 297.000,00
Preço Público	Órgão Público			Identificação	Data Licitação	Preço



1	MUNICIPIO DE PANAMBI	018-2024- PANAMBI- RS- MUNICIPIO DE PANAMBI- PREGÃO ELETRÔNICO	12/03/2024	R\$ 495,00
---	----------------------	---	------------	------------

Valor Unitário

R\$ 495,00

Mediana dos Preços Obtidos: R\$ 495,00

Média dos Preços Obtidos: R\$ 495,00

Item 6: QUADRO BRANCO MAGNÉTICO: COM MOLDURA DE ALUMÍNIO TAMANHO 1.80X1.20, LAMINADO MELAMÍNICO BRANCO EM 0,8M M, CHAPA DE MADEIRA RESINADA MDF 9MM, CHAPA DE AÇO, MOLDURA J ALUMÍNIO ANODIZADO NATURAL MEDINDO APROXIMADAMENTE 24MM FRENTE X 12MM ESPESSURA

PREÇOS / PROPOSTAS	QUANTIDADE	PREÇO ESTIMADO	PERCENTUAL	PREÇO EST. CALCULADO	% VALOR GLOBAL	TOTAL
3 / 18	100	R\$ 1.133,80 (un)	-	R\$ 1.133,80	3,2%	R\$ 113.380,00

Preço Público	Órgão Público	Identificação	Data Licitação	Preço
1	MUNICIPIO DE AREADO	18243246000150-1-000100/2024	24/07/2024	R\$ 1.200,00
2	MUNICIPIO DE SEVERINIA	04-2024-SEVERÍNIA-SP-MUNICIPIO DE SEVERINIA-PREGÃO ELETRÔNICO	21/03/2024	R\$ 1.166,40
3	MUNICIPIO DE SEVERINIA	04-2024-SEVERÍNIA-SP-MUNICIPIO DE SEVERINIA-PREGÃO ELETRÔNICO	21/03/2024	R\$ 1.034,99

Valor Unitário

R\$ 1.133,80

Mediana dos Preços Obtidos: R\$ 1.166,40

Média dos Preços Obtidos: R\$ 1.133,80

Valor Global: R\$ 3.502.129,00

Valor do item em relação ao total

- 1) CONJUNTO ALUNO...
- 2) CONJUNTO ALUNO...
- 3) MESA PARA ...
- 4) BANCO PARA...
- 5) CONJUNTO MESA...
- 6) QUADRO BRA...

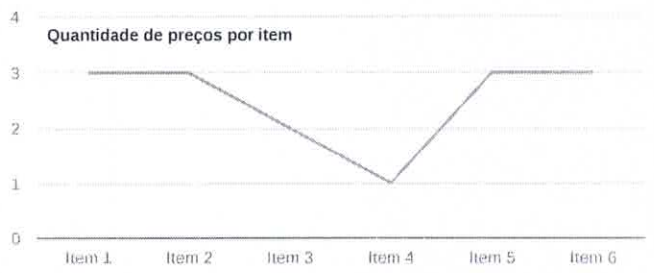
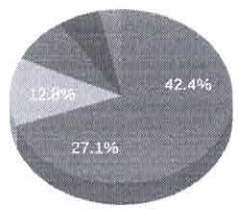

Detalhamento dos Itens



Preço Estimado: R\$ 1.066,31 (un)

Percentual: -

Preço Estimado Calculado: R\$ 1.066,31

Média dos Preços Obtidos: R\$ 1.066,31

Quantidade	Descrição	Observação
200 Unidades	MESA: DE NO MÍNIMO 15MM, BASE DE ESTRUTURA METÁLICA EM METALON COM MEDIDAS APROXIMADAS DE 50MMX30MM, PINTURA ELETROSTÁTICA EPÓXI PÓ, TAMPO MEDINDO NO MÍNIMO 1,20X0,60X0,74MM. COR CINZA. CADEIRA: CAD EIRA DIRETOR FIXA PALITO ERGONÔMICA DE FABRICAÇÃO NACIONAL COM ENCOSTO ANATÔMICO, SENDO ESTRUTUR A FIXA PALITO (4PÉS), SEM BRAÇOS FIXOS. ESPUMA ANATÔMICA INJETADA.	

Preço (Outros Entes Públicos) 1: Mediana das Propostas Finais

R\$ 1.023,92

Inc. II Art. 5º do IN 65 de 07 de Julho de 2021 (Lei nº 14.133)

CNPJ: 16.695.025/0001-97	Data: 12/11/2024 09:00
Órgão: POLICIA MILITAR DO ESTADO DE MINAS GERAIS	Modalidade: Pregão - Eletrônico
Objeto: aquisição de mobiliário para a 9ª RPM - Uberlândia/MG, considerando a disponibilização do crédito orçamentário, especificações, exigências e quantidades estabelecidas no TR, Edital e anexos.	SRP: NÃO
Descrição: CONJUNTO ESCOLAR - MODELO: CJP-01 PROFESSOR; COMPOSICAO: 01 MESA E 01 CADEIRA; TAMPO: MDP OU MDF; FORMATO: RETANGULAR, CANTOS ARREDONDADOS; ESTRUTURA (- CONJUNTO ESCOLAR - MODELO: CJP-01 PROFESSOR; COMPOSICAO: 01 MESA E 01 CADEIRA; TAMPO: MDP OU MDF; FORMATO: RETANGULAR, CANTOS ARREDONDADOS; ESTRUTURA (Identificação: 16695025000197-1-001056/2024
	Lote/Item: 1/6
	Ata: N/A
	Homologação: 13/11/2024 00:00
	Fonte: https://www.gov.br/pncp/pt-br
	Quantidade: 5
	Unidade: 1,00 UNIDADE
	UF: MG

CNPJ	Razão Social do Fornecedor	Valor da Proposta Final
23.044.715/0002-22	DETTO MOBILIARIO CORPORATIVO LTDA	R\$ 1.023,92
VENCEDOR		

Marca:**Fabricante:** Fabricante não informado**Modelo:****Descrição:** Descrição não informada

Estado:	Cidade:	Endereço:	Telefone:	Email:
MG	Belo Horizonte	RUA GONCALVES DIAS, 874	(31) 3201-4187	contac.cleuber@hotmail.com

Preço (Outros Entes Públicos) 2: Mediana das Propostas Finais

R\$ 1.100,00

Inc. II Art. 5º do IN 65 de 07 de Julho de 2021 (Lei nº 14.133)



CNPJ: 87.613.097/0001-96

Órgão: MUNICÍPIO DE SÃO MARTINHO/RS

Objeto: Registro de preços para aquisição eventual de mobiliário, eletrodomésticos, equipamentos de informática e outros, para uso da Secretaria Municipal de Educação e Cultura

Descrição: CONJUNTO PROFESSOR PADRAO FNDE CJP01 MESA - Mesa individual com tampo em MDP ou MDF, revestido na face superior em laminado melamínico e na face inferior em chapa de balanceamento, painel frontal em MDP ou MDF, revestido nas duas faces em laminado melamínico BP, montado sobre estrutura tubular de aço. Dimensões: Altura da mesa: 76 cm; Tampo da mesa retangular: 120 cm x 60 cm Características: Tampo em MDP ou MDF, com espessura de 18 mm, revestido na face superior em laminado melamínico de alta pressão, 0,8mm de espessura, acabamento texturizado, na cor cinza (ver referências), cantos arredondados (conforme projeto padrão do FNDE). Revestimento na face inferior em chapa de balanceamento - contra placa fenólica de 0,6mm, lixada em uma face. Aplicação de porcas garras com rosca métrica M6 e comprimento 10 mm. Dimensões acabadas 650 mm (largura) x 1200 mm (comprimento) x 19,4mm (espessura), admitindo-se tolerância de até + 2 mm para largura e profundidade e +/- 1mm para espessura. Painel frontal em MDP ou MDF, com espessura de 18 mm, revestido nas duas faces em laminado melamínico de baixa pressão - BP, acabamento frost, na cor CINZA (ver referências). Dimensões acabadas de 250 mm (largura) x 1117 mm (comprimento) x 18mm (espessura) admitindo-se tolerâncias de +/- 2mm para largura e comprimento e +/- 0,6mm para espessura. Topos encabeçados com fita de bordo em PVC (cloro de polivinila) com primer, acabamento texturizado, na cor CINZA (ver referências), coladas com adesivo Hot Melting. Dimensões nominais de 22 mm (largura) x 3 mm (espessura), com tolerância de até +/-0,5mm para espessura. Estrutura composta de: - Momentos verticais e travessa longitudinal confeccionados em tubo de aço carbono laminado a frio, com costura, secção oblonga de 29 mm x 58 mm, em chapa 16 (1,5mm); - Travessa superior confeccionada em tubo de aço carbono laminado a frio, com costura, curvado em formato de C, com secção circular, diâmetro de 31,75mm (1 1/4"), em chapa 16 - (1,5mm); Pés confeccionados em tubo de aço carbono laminado a frio, com costura, secção circular, diâmetro de 38mm (1 1/2"), em chapa 16 (1,5mm). Ponteiros e sapatas em polipropileno copolímero virgem e sem cargas, injetadas na cor cinza (ver referências), fixadas à estrutura através de encaixe. Pintura dos elementos metálicos em tinta em pó híbrida Epóxi/ Poliéster, eletrostática, brilhante, polimerizada em estufa, espessura mínima de 40 micrometros na cor CINZA. Cadeira: Cadeira com Assento/encosto em polipropileno injetado com acabamento texturizado na cor cinza, sendo assento med. 430x 400 mm e encosto med. 396x198 mm, no molde do assento/encosto deve ser grafado o símbolo internacional de reciclagem, apresentando o numero identificador do componente injetado, fixado a estrutura através de rebites de repuxo. Ponteiros, sapatas e espaçadores do assento injetados nas cores cinza fixadas a estrutura através de encaixe e pino expansor. Estrutura em tubo de aço carbono laminado a frio com costura, secção circular de Ø: 20,7 mm em chapa 14 (1,9mm).

Data: 20/06/2024 09:02

Modalidade: Pregão Eletrônico (14.133/21)

SRP: SIM

Identificação: 0012/2024

Lote/Item: 23/1

Ata: [Link Ata](#)

Homologação: 15/07/2024 09:00

Fonte: www.banrisul.com.br

Quantidade: 5

Unidade: UNIDADE

UF: RS

CNPJ	Razão Social do Fornecedor	Valor da Proposta Final
20.315.728/0001-10	KARINE XAVIER PIVA	R\$ 1.090,00
VENCEDOR		

Marca: CORTEZ MOVEIS

Fabricante: Fabricante não informado

Modelo: CJP-01

Descrição: Descrição não informada

Estado:	Cidade:	Endereço:	Telefone:	Email:
RS	Carazinho	RUA FLAVIO ANTONIO GOBBI, 90	(54) 3329-2865	infoarsulvendas@gmail.com

93.920.361/0001-37	REFLEX INDUSTRIA E COMERCIO DE MOVEIS LTDA	R\$ 1.100,00
--------------------	--	--------------

Marca: PROPRIA

Fabricante: Fabricante não informado

Modelo: CJP01

Descrição: Descrição não informada

Estado:	Cidade:	Endereço:	Nome de Contato:	Telefone:	Email:
RS	Três de Maio	RUA PLANALTO, 2046	Luís César Reis	(55) 3535-2555	reifeixe vendas@terra.com.br



CNPJ	Razão Social do Fornecedor	Valor da Proposta Final
93.234.789/0001-26	MOVESCO- INDUSTRIA E COMERCIO DE MOVEIS ESCOLARES LTDA	R\$ 1.249,00
Marca: PRÓPRIA Fabricante: Fabricante não informado Modelo: CJP-01 Descrição: Descrição não informada		
Estado:	Cidade:	Endereço:
RS	Lajeado	RODOVIA BR-386, 5876
Nome de Contato:		Telefone:
Wilmar Alfredo Reiter		(51) 3748-9011
Email:		editais@movesco.com.br

Preço (Outros Entes Públicos) 3: Mediana das Propostas Finais

R\$ 1.075,00

Inc. II Art. 5º da LN 65 de 07 de Julho de 2021 (Lei nº 14.133)

Órgão: Prefeitura Municipal de Presidente Vargas

Objeto: Registro de preços para futura e eventual contratação de pessoa jurídica para fornecimento de materiais permanentes para atender as necessidades das Secretarias e fundos do Município de Presidente Vargas-MA

Descrição: **Conjunto Professor: Mesa e Cadeira. Mesa: Montantes verticais e travessa longitudinal confeccionados em tubo de aço carbono laminado a frio, com costura, seção oblonga de 29 mm x 58 mm, em chapa 16 (1,5 mm); Travessa superior confeccionada em tubo de aço - Conjunto Professor: Mesa e Cadeira. Mesa: Montantes verticais e travessa longitudinal confeccionados em tubo de aço carbono laminado a frio, com costura, seção oblonga de 29 mm x 58 mm, em chapa 16 (1,5 mm); Travessa superior confeccionada em tubo de aço carbono laminado a frio, com costura, curvado em formato de "C", com seção circular de Ø = 31,75 mm (1 1/4"), em chapa 16 (1,5 mm); Pés confeccionados em tubo de aço carbono laminado a frio, com costura, seção circular de Ø = 38 mm (1 1/2"), em chapa 16 (1,5 mm). Tampo em MDF ou MDP de 1,20m x 0,65m x 18mm, formicada, com acabamento em borda de PVC de 3mm, fixada na estrutura através de porca garra e parafuso M6, porta livro em polipropileno, com tratamento antiferruginoso (Fosfatização), pintura eletrostática com tinta epóxi-pó, ponteira em polipropileno. Cadeira: Estrutura em Tubo Indl 20,7mm, chapa 14, com assento e encosto em polipropileno, estrutura com tratamento antiferruginoso (Fosfatização), pintura eletrostática com tinta epóxi-pó, ponteira em polipropileno. Entregar junto com a proposta de preço, laudos técnicos de conformidade emitido por laboratório, atendendo a norma técnica NBR 8094 e NBR 8095 da ABNT, garantindo que os produtos tenham resistência à corrosão em câmara de névoa salina e atmosfera úmida saturada de no mínimo 300 horas.**

Data: 30/04/2024 15:00

Modalidade: Pregão

SRP: SIM

Identificação: 28012-Prefeitura Municipal de Presidente Vargas-0302024-0302024

Lote/Item: 78/1

Ata: [Link Ata](#)

Homologação: 15/05/2024 10:49

Fonte: app2.licitardigital.com.br/pesquisa

Quantidade: 45

Unidade: Conj.

UF: MA

CNPJ	Razão Social do Fornecedor	Valor da Proposta Final
22.648.969/0001-06	US EMPREENDIMENTOS LTDA	R\$ 1.075,00
VENCEDOR		
Marca: MODELO MOVEIS Fabricante: MODELO MOVEIS Modelo: CONJUNTO PROFESSOR Descrição: Descrição não informada		
Estado:	Cidade:	Endereço:
MA	Gonçalves Dias	R COELHO NETO, 132
Telefone:		Email:
(99) 8109-1610		ascon_assessoriacontabil@hotmail.com

Item 2: CONJUNTO ALUNO ESCOLAR INFANTIL FNDE COM TAMPO EM MDP

Preço Estimado: R\$ 473,83 (un) **Percentual:** - **Preço Estimado Calculado:** R\$ 473,83 **Média dos Preços Obtidos:** R\$ 473,83

Quantidade	Descrição	Observação
2.000 Unidades	CONJUNTO COM TAMPO EM MDP REVESTIDO EM SUA FACE SUPERIOR EM LAMINADO MELAMÍNICO DE ALTA PRESSÃO (A.P.) USINADO EM FORMA RETANGULAR, COM ACABAMENTO EM FITA DE BORDA, CONFECCIONADO EM TUBOS DE AÇO CARBONÔ DE PELO MENOS 1", ½", 1", 1¼", COM MEDIDAS APROXIMADAS DE 29X58 E 20,7. PORTA LIVROS, PONTEIRA S, ASSENTO E ENCOSTO INJETADOS EM PÓI IPROPILENO. CIA-03 - CONJUNTO PARA ALUNO TAMANHO 3, SENDO A ALTURA DO ALUNO COMPREENDIDA ENTRE 1,19 E 1,42 M;	



Preço (Outros Entes Públicos) I: Mediana das Propostas Finais

Inc. II Art. 5º da LN 65 de 07 de Julho de 2021 (Lei nº 14.133)

CNPJ: 76.978.881/0001-81

Órgão: Prefeitura Municipal de Terra Rica - PR

Objeto: Registro de Preços para a aquisição de Mobiliário Escolar, mesa e cadeira, mediante termo de Compromisso PAR Nº 201404482/2014

Descrição: CONJUNTO ESCOLAR CARTEIRA E CADEIRA INFANTIL- C/J06 CONJUNTO ESCOLAR ALUNO C/J 6: - CONJUNTO ESCOLAR CARTEIRA E CADEIRA INFANTIL- C/J06 CONJUNTO ESCOLAR ALUNO C/J 6: 1 MESA + 1 CADEIRA (CJA 06 PADRÃO FNDE) COR AZUL. Dimensões: Mesa – 600 x 450 x 760mm Cadeira – 520 x 500 x 820mm Descrição: Mesa: Estrutura em tubo de aço industrial, coluna e travessa 29x58, travessa superior 1 ¼ e pés em tubo 1 1/2. Tratamento antiferruginoso e pintura em epóxi-pó. Porta livros em polipropileno, fixado à estrutura por rebites 4,8x16. Apresentar na proposta o Certificado de Conformidade do Inmetro do modelo e relatórios. Tampo em madeira aglomerado (MDP) ou MDF, revestido na parte superior em laminado melamínico texturizado na cor cinza e na parte inferior com a aplicação de contraplaca fenólica, fixado por parafusos 6x45. Bordas com cantos arredondados e com acabamento em lâmina de borda 22x2,5mm cor azul. Ponteiras e sapatas em polipropileno cor azul. DIMENSÕES APROXIMADAS E TOLERÂNCIAS DA CADEIRA: Estrutura em tubo de aço industrial 20,7mm. Tratamento antiferruginoso e pintura em epóxi-pó. Assento e encosto em polipropileno injetado de forma anatômica cor azul, fixado à estrutura por rebite 4,8x16. Altura 760mm. Fabricação, importação e comercialização conforme Portaria 184 de 31/03/2015 do Ministério do Desenvolvimento, Indústria e Comércio Exterior e INMETRO. GARANTIA: mínima de dois anos a partir da data da entrega, contra defeitos de fabricação. Apresentar certificado de conformidade emitido por órgão acreditado do INMETRO.

Data: 23/05/2024 09:01

Modalidade: PREGÃO ELETRÔNICO

SRP: SIM

Identificação: 26797_3220241

Lote/Item: 1/1

Ata: [Link Ata](#)Fonte: <https://comprasbr.com.br/>

Quantidade: 60

Unidade: UNID

UF: PR

CNPJ	Razão Social do Fornecedor	Valor da Proposta Final
93.920.361/0001-37 *VENCEDOR*	REFLEX INDUSTRIA E COMERCIO DE MOVEIS LTDA Marca: REIFLEX Fabricante: Fabricante não informado Modelo: CJA06 Descrição: Descrição não informada	R\$ 260,00
43.326.642/0001-98	G DIAS DEPIZOLI INDUSTRIA, COMERCIO E DISTRIBUIDORA Marca: MOBIDESK C/J06 Fabricante: Fabricante não informado Modelo: MOBIDESK C/J06 Descrição: Descrição não informada	R\$ 264,00
13.457.500/0001-07	FARIA RODRIGUES INDUSTRIA DE MOVEIS LTDA Marca: ACHEI MÓVEIS Fabricante: Fabricante não informado Modelo: CJA 06 Descrição: Descrição não informada	R\$ 278,00
07.835.506/0001-60	ROGER EDUARDO DOS SANTOS Marca: CASTOFAR Fabricante: Fabricante não informado Modelo: CJA06 Descrição: Descrição não informada	R\$ 305,00



CNPJ	Razão Social do Fornecedor	Valor da Proposta Final
06.052.615/0001-48	LOJA DA ESCOLA LTDA	R\$ 330,00
Marca: SUDESTE Fabricante: Fabricante não informado Modelo: CJA-06 Descrição: Descrição não informada		
Estado:	Cidade:	Endereço:
MG	Poços de Caldas	RUA DR MARIO DE PAIVA, 612
Nome de Contato:	Telefone:	Email:
JOÃO	(35) 3722-6303	loja.escola@gmail.com

30.835.204/0001-03	MOBILE SCHOOL COMERCIO DE PRODUTOS E EQUIPAMENTOS EIRELI	R\$ 351,00
Marca: ERGOMOBIL Fabricante: Fabricante não informado Modelo: CJA06 Descrição: Descrição não informada		
Estado:	Cidade:	Endereço:
PR	Curitiba	RUA CORONEL DULCÍDIO, 58B
Telefone:	Email:	
(41) 9663-4131		

10.487.864/0001-33	DECIO DRUCZKOWSKI	R\$ 388,00
Marca: Marca Própria Fabricante: Fabricante não informado Modelo: CJA-06 Descrição: Descrição não informada		
Estado:	Cidade:	Endereço:
PR	Rio Azul	AV MANOEL RIBAS, 511
Nome de Contato:	Telefone:	Email:
DECIO	(42) 99135-3364	movebrink@yahoo.com.br

18.493.830/0001-63	META X INDUSTRIA E COMERCIO LTDA	R\$ 516,00
Marca: PROPRIO Fabricante: Fabricante não informado Modelo: PROPRIA Descrição: Descrição não informada		
Estado:	Cidade:	Endereço:
MG	Forniga	RUA ROBERTO HONORIO DA COSTA, 214
Telefone:	Email:	
(37) 8813-5636	meta_x@rocketmail.com	

47.034.949/0001-76	EXCLUSIVE COMERCIO LTDA	R\$ 520,00
Marca: MOVEBRINK Fabricante: Fabricante não informado Modelo: C106 Descrição: Descrição não informada		
Estado:	Cidade:	Endereço:
PR	Maringá	RUA MATHIAS ALONSO, 505
Telefone:	Email:	
(44) 9139-3341 / (0000) 0000-0000	exclusivecomercio22@gmail.com	

10.955.575/0001-11	TKY MATERIAIS ELETRICOS & FERRAGENS LTDA	R\$ 535,90
Marca: MARTIFLEX Fabricante: Fabricante não informado Modelo: ESCOLAR CARTEIRA E CONJUNTO CADEIRA INFANTIL- C.106... Descrição: Descrição não informada		
Estado:	Cidade:	Endereço:
PR	Marilena	AV PARANA, 831
Telefone:	Email:	
(44) 3448-1726	tkyconsultoria@hotmail.com	

Preço (Outros Entes Públicos) 2: Mediana das Propostas Finais R\$ 530,00

Inc. II Art. 5º da LN 65 de 07 de Julho de 2021 (Lei nº 14.133)

Órgão: MUNICIPIO DE PALMEIRA DO PIAUI	Data: 02/05/2024 14:56
Objeto: Fornecimento de material permanente em geral para a Prefeitura Municipal de Palmeira do Piauí-PI.	Modalidade: Pregão - Eletrônico
Descrição: CONJUNTO ESCOLAR PARA ALUNO ENSINO INFANTIL - CONJUNTO ESCOLAR PARA ALUNO ENSINO INFANTIL	SRP: NÃO
	Identificação: 06554372000146-1-000031/2024
	Lote/Item: 1/1379506
	Ata: N/A
	Homologação: 29/05/2024 00:00
	Fonte: https://www.gov.br/pnc/p/pt-br
	Quantidade: 100
	Unidade: Und
	UF: PI



CNPJ	Razão Social do Fornecedor	Valor da Proposta Final
69.628.139/0002-61 *VENCEDOR*	R N LOPES MONTEIRO	R\$ 530,00
Marca: Marca não informada Fabricante: Fabricante não informado Descrição: Descrição não informada Endereço:		

Preço (Outros Entes Públicos) 3: Mediana das Propostas Finais

R\$ 551,00

Ine: II Art. 5º da IN 65 de 07 de Julho de 2021 (Lei nº 14.133)

CNPJ: 44.723.674/0001-90
 Órgão: MUNICIPIO DE CAPIVARI
 Objeto: Registro de Preços para eventual aquisição de Móveis Escolares e de Escritório, para atender a demanda das secretarias municipais, pelo período de 12 (doze) meses.
 Descrição: CONJUNTO ESCOLAR INDIVIDUAL (PRÉ-ESCOLA) INFANTIL ? (ALTURA DO ALUNO: DE 1,19M A 1,42M) - CONJUNTO ESCOLAR INDIVIDUAL (PRÉ-ESCOLA) INFANTIL ? (ALTURA DO ALUNO: DE 1,19M A 1,42M)

Data: 22/04/2024 13:00
 Modalidade: Pregão - Eletrônico
 SRP: SIM
 Identificação: 44723674000190-1-001526/2024
 Lote/Item: 1/30
 Ata: N/A
 Homologação: 10/06/2024 00:00
 Fonte: <https://www.gov.br/pncp/pt-br>
 Quantidade: 300
 Unidade: CJ
 UF: SP

CNPJ	Razão Social do Fornecedor	Valor da Proposta Final
05.010.382/0001-58 *VENCEDOR*	SUDESTE INDUSTRIA E COMERCIO DE MOVEIS ESCOLARES LTDA	R\$ 551,00
Marca: Fabricante: Fabricante não informado Modelo: Descrição: Descrição não informada Estado: MG Cidade: Poços de Caldas Endereço: RUA DR. MÁRIO DE PAIVA, 612 Telefone: (35) 3722-1837 Email: sudeste.moveis@gmail.com		

Item 3: CONJUNTO ALUNO ESCOLAR ADULTO FNDE COM TAMPO EM MDP

Preço Estimado: R\$ 494,67 (un) Percentual: - Preço Estimado Calculado: R\$ 494,67 Média dos Preços Obtidos: R\$ 494,67

Quantidade	Descrição	Observação
3.000 Unidades	REVESTIDO EM SUA FACE SUPERIOR EM LAMINADO MELAMÍNICO DE ALTA PRESSÃO (A.P.) USINADO EM FORMA RETANGULAR, COM ACABAMENTO EM FITA DE BORDA, CONFECIONADO EM TUBOS DE AÇO CARBONO DE PELO MENOS 1", 1/2", 1" 1/4", COM MEDIDAS APROXIMADAS DE 29X58 E 20,7. PORTA LIVROS, PONTEIRAS, ASSENTO E ENCOSTO INJETADOS EM POLIPROPILENO. CJA-06 – CONJUNTO PARA ALUNO TAMANHO 6, SENDO A ALTURA DO ALUNO COMPREENDIDA ENTRE 1,59 E 1,88 M.	

Preço (Outros Entes Públicos) 1: Mediana das Propostas Finais

R\$ 630,00

Ine: II Art. 5º da IN 65 de 07 de Julho de 2021 (Lei nº 14.133)



Órgão: MUNICIPIO DE MARTINS SOARES
Objeto: Registro de preços para futura e eventual aquisição de conjuntos de mesas e cadeiras escolares para alunos e professores.
Descrição: CONJUNTO ESCOLAR ADULTO (REFERÊNCIA FNDE) CJA05 ABS - Conjunto aluno com mesa e cadeira individual - CONJUNTO ESCOLAR ADULTO (REFERÊNCIA FNDE) CJA05 ABS - Conjunto aluno com mesa e cadeira individual

Data: 08/07/2024 00:00
Modalidade: Pregão - Presencial
SRP: NÃO
Identificação: 01615420000145-1-000019/2024
Lote/Item: 1/3
Ata: N/A
Homologação: 02/08/2024 00:00
Fonte: <https://www.gov.br/pncp/pt-br>
Quantidade: 110
Unidade: Unidade
UF: MG

CNPJ	Razão Social do Fornecedor	Valor da Proposta Final
23.099.036/0001-70	ARILDO JOSE ROCHA DE AGUIAR FILHO *VENCEDOR*	R\$ 630,00

Marca:
Fabricante: Fabricante não informado
Modelo:
Descrição: Descrição não informada

Estado: MG	Cidade: Manhumirim	Endereço: R RAIMUNDO AGUIAR, 331	Telefone: (33) 3341-2901	Email: infoerocha@gmail.com
-------------------	---------------------------	---	---------------------------------	------------------------------------

Preço (Outros Entes Públicos) 2: Mediana das Propostas Finais

R\$ 419,00

Inc. II Art. 5º da LN 65 de 07 de Julho de 2021 (Lei nº 14.133)

Órgão: MUNICIPIO DE MARTINS SOARES
Objeto: Registro de preços para futura e eventual aquisição de conjuntos de mesas e cadeiras escolares para alunos e professores.
Descrição: CONJUNTO ESCOLAR ADULTO (REFERÊNCIA FNDE) CJA03 ABS - Conjunto aluno com mesa e cadeira individual - CONJUNTO ESCOLAR ADULTO (REFERÊNCIA FNDE) CJA03 ABS - Conjunto aluno com mesa e cadeira individual

Data: 08/07/2024 00:00
Modalidade: Pregão - Presencial
SRP: NÃO
Identificação: 01615420000145-1-000019/2024
Lote/Item: 1/4
Ata: N/A
Homologação: 02/08/2024 00:00
Fonte: <https://www.gov.br/pncp/pt-br>
Quantidade: 50
Unidade: Unidade
UF: MG

CNPJ	Razão Social do Fornecedor	Valor da Proposta Final
23.099.036/0001-70	ARILDO JOSE ROCHA DE AGUIAR FILHO *VENCEDOR*	R\$ 419,00

Marca:
Fabricante: Fabricante não informado
Modelo:
Descrição: Descrição não informada

Estado: MG	Cidade: Manhumirim	Endereço: R RAIMUNDO AGUIAR, 331	Telefone: (33) 3341-2901	Email: infoerocha@gmail.com
-------------------	---------------------------	---	---------------------------------	------------------------------------

Preço (Outros Entes Públicos) 3: Mediana das Propostas Finais

R\$ 435,00

Inc. II Art. 5º da LN 65 de 07 de Julho de 2021 (Lei nº 14.133)



CNPJ: 37.465.598/0001-02

Órgão: MUNICIPIO DE NOVA GUARITA

Objeto: [LICITANET] - Registro de Preço para aquisição futura e fracionada de equipamentos e materiais permanentes para uso nas diversas secretarias da Prefeitura Municipal de Nova Guarita - MT.

Descrição: CONJUNTO ALUNO ADULTO - CJA-06B, COR AZUL, MODELO FDE-FNDE MESA E CADEIRA, TAMPO EM ABS (ACRILONITRILINA, BUTADIENO, ESTIRENO) 608 MM(LARGURA) X 466 MM (PROFUNDIDADE) X 22 MM (ALTURA) MATERIAL INJETADO LAMINADO MELANIMICO 0,8 MM, COR AZUL. - CONJUNTO ALUNO ADULTO - CJA-06B, COR AZUL, MODELO FDE-FNDE MESA E CADEIRA, TAMPO EM ABS (ACRILONITRILINA, BUTADIENO, ESTIRENO) 608 MM(LARGURA) X 466 MM (PROFUNDIDADE) X 22 MM (ALTURA) MATERIAL INJETADO LAMINADO MELANIMICO 0,8 MM, COR AZUL.

Data: 23/04/2024 17:11

Modalidade: Pregão - Eletrônico

SRP: SIM

Identificação: 37465598000102-1-000023/2024

Lote/Item: 1/3937830

Ata: N/A

Homologação: 22/04/2024 00:00

Fonte: <https://www.gov.br/pncp/pr-br>

Quantidade: 60

Unidade: CONJUNTO

UF: MT

CNPJ	Razão Social do Fornecedor	Valor da Proposta Final
24.321.932/0001-02	GUAPUI COMERCIO DE MOVEIS EIRELI	R\$ 4.35,00
VENCEDOR		

Marca: Marca não informada

Fabricante: Fabricante não informado

Descrição: Descrição não informada

Estado: MT Cidade: Várzea Grande Endereço: AV JULIO DOMINGOS DE CAMPOS (LOT C DEUS), 6591-A Telefone: (65) 3692-3444 / (65) 9962-6281 Email: juliene@jotamoveisdeaco.com.br

Item 4: MESA PARA REFEITÓRIO COM ESTRUTURA METÁLICA EM METALON 50/30, PAREDE 0,90MM, PINTURA ELETROSTÁTICA EPÓXI PÓ, NA COR CINZA, COM TAMPO EM COMPENSADO MULTILAMINADO DE NO MÍNIMO 15MM, COR BRANCA BRILHOSA MEDINDO APROXIMADAMENTE 2,20X0,80X0,74MM.

Preço Estimado: R\$ 1.489,39 (un) Percentual: - Preço Estimado Calculado: R\$ 1.489,39 Média dos Preços Obtidos: R\$ 1.489,39

JUSTIFICATIVA (MENOS DE 3 PREÇOS): Produto é MUITO ESPECÍFICO para a especificação do objeto que informei.

Conforme Instrução Normativa Nº 65 de 07 de Julho de 2021 (Lei nº 14.133), no Artigo 6º § 3º, "Excepcionalmente, será admitida a determinação de preço estimado com base em menos de três preços, desde que devidamente justificada nos autos pelo gestor responsável e aprovada pela autoridade competente."

Quantidade	Descrição	Observação
60 Unidades	-	

Preço (Outras Entes Públicos) 1: Mediana das Propostas Finais

R\$ 2.298,78

Ino. 11 Art. 3º da IN 65 de 07 de Julho de 2021 (Lei nº 14.133)



Órgão: MUNICÍPIO DE CODAJÁS/ AM

Objeto: Formação de Registro de Preços para a eventual contratação de uma pessoa jurídica especializada no fornecimento de móveis, com o objetivo de atender às necessidades dos órgãos da Prefeitura Municipal de Codajás e dos serviços públicos, conforme especificações constantes no Termo de Referência

Descrição: Mesa para refeitório 08 lugares. Tampo tipo retangular com cantos arredondados. Confeccionado em madeira MDP de 18 mm de espessura com revestimento em fórmica texturizada na cor branca em ambas as faces. Bordas de proteção contra impacto em toda a extremi - Mesa para refeitório 08 lugares. Tampo tipo retangular com cantos arredondados. Confeccionado em madeira MDP de 18 mm de espessura com revestimento em fórmica texturizada na cor branca em ambas as faces. Bordas de proteção contra impacto em toda a extremidade do tampo em PVC semirrígido na cor cinza claro. Tampo fixado na estrutura através de parafuso francês com porca sextavada zincado branco 3/16 x 1,3/4. Estrutura da mesa confeccionada em tubo de aço tipo METALON, seção retangular de 40 x 40 mm com parede de 1,20 mm de espessura, com 02 (dois) pares de pés unidos por duas travessas na parte inferior confeccionado em tubo redondo de 1,1/4 com parede de 1,50 mm de espessura presa no topo da estrutura de fixação do tampo. Assentos tipo retangulares com cantos arredondados. Confeccionado em madeira MDF de 18 mm de espessura com revestimento em fórmica texturizada na cor branca em ambas as faces. Bordas de proteção contra impacto em todas as extremidades dos assentos em PVC semirrígido na cor cinza claro. Assentos fixados na estrutura através de parafuso francês com porca sextavada zincado branco 3/16 x 1,3/4. Estrutura dos assentos confeccionada em tubo de aço tipo METALON, seção redondo de 1,1/4 com parede de 1,50 mm de espessura, suportes para 02 (dois) bancos de cada lado da mesa no sentido do comprimento da mesa, fixados em longarinas com sistema escamoteável para facilitar o acesso e limpeza. Suporte de fixação dos assentos confeccionado em chapa no formato retangular de 1,20 mm de espessura fixada com solda no topo da estrutura para fixação dos assentos. Composição da mesa composta por um tampo montado sobre estrutura metálica, com 10/12 (dez/doze) lugares. Assentos tipo retangulares, sem encosto, medindo 910 x 220 mm, sendo 02 (dois) de cada lado da mesa. Dimensões da mesa (C x L x A) 2400 x 800 x 780 mm.

Data: 09/12/2024 00:00

Modalidade: PREGÃO ELETRÔNICO

SRP: SIM

Identificação: 115497

Lote/Item: /36

Ata: [Link Ata](#)

Fonte: licitane.com.br

Quantidade: 50

Unidade: UNI

UF:

CNPJ	Razão Social do Fornecedor	Valor da Proposta Final			
24.361.223/0001-42	FRANCISCO IDOMARK RABELO DAMASCENO	R\$ 1.490,00			
VENCEDOR					
Marca: Opção Móveis					
Fabricante: Fabricante não informado					
Modelo: para refeitório 08 lugares. Tampo tipo retangular com cantos arredondados. Confeccionado em madeira					
Descrição: Descrição não informada					
Estado:	Cidade:	Endereço:	Nome de Contato:	Telefone:	Email:
AM	Iranduba	RAMAL SANTO ANTONIO, 17	FRANCISCO	(92) 3012-7676	frid-empredimento@hotmail.com
16.981.984/0001-79	GEISA GOMES DA SILVA				R\$ 1.980,00
Marca: Ebenézer					
Fabricante: Fabricante não informado					
Modelo: Mesa Refeitório					
Descrição: Descrição não informada					
Estado:	Cidade:	Endereço:	Nome de Contato:	Telefone:	Email:
AM	Manaus	AV FERNANDO SABINO, 36	CELIO	(92) 9248-5317	ebenezerlicitacoes@gmail.com
32.280.735/0001-02	D M DOS SANTOS EIRELI				R\$ 2.000,00
Marca: Opcao Moveis					
Fabricante: Fabricante não informado					
Modelo: Ref. 08 lugares					
Descrição: Descrição não informada					
Estado:	Cidade:	Endereço:	Telefone:	Email:	
AM	Manaus	R FREI TEODOSIO DA VEIGA, 18	(92) 8414-3387	dougsantos@hotmail.com	



CNPJ	Razão Social do Fornecedor	Valor da Proposta Final
37.375.415/0001-50	KAPITALI LTDA	R\$ 2.200,00
<p>Marca: GAMA Fabricante: Fabricante não informado Modelo: MESA REFETORIO; 08 LUGARES Descrição: Descrição não informada</p> <p>Endereço:</p>		
23.053.201/0002-33	A. CAMARA DE OLIVEIRA LTDA	R\$ 2.249,99
<p>Marca: Movente Fabricante: Fabricante não informado Modelo: Mesa para refeitório 08 lugares. Descrição: Descrição não informada</p> <p>Estado: AM Cidade: Manacapuru Endereço: AVENIDA CRISTO REI, 95 Telefone: (92) 9136-1830 Email: a.camaraoliveira33@gmail.com</p>		
28.682.844/0001-89	AMAZON INDUSTRIA E COMERCIO TEXTIL EIRELI	R\$ 2.298,70
<p>Marca: natal Fabricante: Fabricante não informado Modelo: natal Descrição: Descrição não informada</p> <p>Estado: AM Cidade: Manaus Endereço: R DOS CAIMBES, 23 Telefone: (92) 9459-5457 Email: amazontextilam@hotmail.com.br</p>		
05.508.323/0001-04	VIDA COMERCIAL E DISTRIBUIDORA LTDA	R\$ 2.299,99
<p>Marca: FENMOVEIS Fabricante: Fabricante não informado Modelo: MDP Descrição: Descrição não informada</p> <p>Estado: AM Cidade: Manaus Endereço: RUA MARQUES DE VILA REAL DA PRAIA GRANDE, 1284 Telefone: (92) 9222-8787 Email: eliz.vida@hotmail.com</p>		
33.194.223/0001-96	ELOHIM COMERCIO VAREJISTA DE ARTIGOS DE PAPELARIA EIRELI	R\$ 2.300,00
<p>Marca: FENIX MOVEIS Fabricante: Fabricante não informado Modelo: Mesa para refeitório 08 lugares. Descrição: Descrição não informada</p> <p>Estado: AM Cidade: Manaus Endereço: RUA KAKO CAMINHA, 85 Telefone: (92) 9307-3355</p>		
02.425.219/0001-68	Y A DA ROCHA COMERCIO E SERVICOS	R\$ 3.580,00
<p>Marca: fen moveis Fabricante: Fabricante não informado Modelo: mesa refeitório 8 lugares Descrição: Descrição não informada</p> <p>Estado: AM Cidade: Manaus Endereço: RUA DOMINGOS DE ILARÁ, 756 Telefone: (92) 9241-1682 Email: yonearruda@yahoo.com.br</p>		
11.588.333/0001-08	SALUTIS DA AMAZONIA LTDA	R\$ 3.790,00
<p>Marca: BEIRA ALTA Fabricante: Fabricante não informado Modelo: MESA PARA REFETTORIO Descrição: Descrição não informada</p> <p>Endereço: HAAETE, 122 Telefone: (92) 9115-2359 Email: vivia.harreto@hotmail.com</p>		
33.492.887/0001-31	PLAYRIO PARQUES INFANTIL LTDA	R\$ 5.000,00
<p>Marca: MA Fabricante: Fabricante não informado Modelo: CJT-REF Descrição: Descrição não informada</p> <p>Estado: PR Cidade: Rio Azul Endereço: R VICTOR TYSKI, 40 Nome de Contato: Ademir Telefone: (42) 9956-0579 Email: playrio2019@outlook.com</p>		



Preço (Outros Entes Públicos) 2: Mediana das Propostas Finais

Inc. II Art. 5º da IN 65 de 07 de Julho de 2021 (Lei nº 14.133)

CNPJ: 04.312.401/0001-38

Órgão: SECRETARIA DE ESTADO DE JUSTIÇA, DIREITOS HUMANOS E CIDADANIA

Objeto: Aquisição de Mobiliários e Equipamentos

Descrição: (ID-79297) MESA PARA REFEITORIO, Tampo Mesa: tipo retangular, cantos arredondados, confeccionada em MDF 15mm, revestido em formica cor branca em ambas as faces e bordas, fixado na estrutura atraves de parafusos, Estrutura Mesa: confeccionada em tubo de ac - (ID-79297) MESA PARA REFEITORIO, Tampo Mesa: tipo retangular, cantos arredondados, confeccionada em MDF 15mm, revestido em formica cor branca em ambas as faces e bordas, fixado na estrutura atraves de parafusos, Estrutura Mesa: confeccionada em tubo de aço tipo metalon, Estrutura Assentos: confeccionado em tubo de aço tipo metalon, seccao retangular de 50 x 30 mm com parede de no mínimo 1,20 mm de espessura, suportes para 5 (cinco) bancos de cada lado da mesa no sentido comprimento, fixados em longarina com sistema escamoteavel para facilitar o acesso e limpeza, suporte confeccionado em chapa de no mínimo 3 mm de espessura presa no topo da estrutura para fixacao dos assentos, Tampo Assentos: tipo redondo, com no mínimo 30 cm de diametro ou quadrada de 30cm x 30 cm, confeccionados em madeira compensada de no mínimo 15 mm de espessura, revestidos em formica cor branca em ambas as faces e bordas, fixados na estrutura atraves de parafusos, Composicao Mesa: composta por um tampo de mesa montado sobre estrutura metalica, com 10 (dez) assentos tipo banquetas redondas ou quadradas, sem encosto, sendo 5 (cinco) de cada lado, Dimensoes Mesa (CxLxA): 3,00 x 0,80 x 0,78 m (variacao de ± 5%), Características Adicionais: todos os elementos metalicos deverao receber tratamento antiferruginoso e pintura eletrostatica epoxi po, os pes da mesa e dos assentos deverao ter ponteiras plastica antiderrapante.

Data: 18/06/2024 00:00

Modalidade: Pregão - Eletrônico

SRP: NÃO

Identificação: 04312401000138-1-000039/2024

Lote/Item: 1/8

Ata: N/A

Homologação: 08/07/2024 00:00

Fonte: <https://www.gov.br/pncp/pt-br>

Quantidade: 12

Unidade: unidade

UF: AM

CNPJ Razão Social do Fornecedor

30.746.178/0001-47 BETEL MOVEIS EIRELI

VENCEDOR

Marca:

Fabricante: Fabricante não informado

Modelo:

Descrição: Descrição não informada

Estado: AM Cidade: Manaus Endereço: AV DUQUE DE CAXIAS, 454

Telefone: (92) 9186-5752/ (92) 9161-9312

Email: dannyel@dsalesassessoria.com.br

Valor da Proposta Final

R\$ 680,00

Item 5: BANCO PARA REFEITÓRIO COM ESTRUTURA METÁLICA EM METALON 50/30, PAREDE 0,90MM, PINTURA ELETROSTÁTICA EPÓXI PÓ, NA COR CINZA, COM TAMPO EM COMPENSADO MULTILAMINADO DE NO MÍNIMO 15MM, COR BRANCA BRILHOSA MEDINDO APROXIMADAMENTE 2,20X0,80X0,74MM.

Preço Estimado: R\$ 495,00 (un)

Percentual: -

Preço Estimado Calculado: R\$ 495,00

Média dos Preços Ofertados: R\$ 495,00

JUSTIFICATIVA (MENOS DE 3 PREÇOS): Produto é MUITO ESPECÍFICO para a especificação do objeto que informei.

Conforme Instrução Normativa Nº 65 de 07 de Julho de 2021 (Lei nº 14.133), no Artigo 6º § 5º: "Excepcionalmente, será admitida a determinação de preço estimado com base em menos de três preços, desde que devidamente justificada nos autos pelo gestor responsável e aprovado pela autoridade competente."

Quantidade	Descrição	Observação
600 Unidades	-	

Preço (Outros Entes Públicos) 1: Mediana das Propostas Finais

Inc. II Art. 5º da IN 65 de 07 de Julho de 2021 (Lei nº 14.133)

R\$ 495,00



Órgão: MUNICIPIO DE PANAMBI
Objeto: Registro de preços de equipamentos, mobiliários, utensílios de cozinha e ferramentas
Descrição: BANCO REFEITORIO - Item 187 do Termo de Referência - BANCO REFEITORIO
- Item 187 do Termo de Referência

Data: 12/03/2024 08:30
Modalidade: PREGÃO ELETRÔNICO
SRP: SIM
Identificação: 018-2024-PANAMBI-RS-MUNICIPIO
DE PANAMBI-PREGÃO
ELETRÔNICO
Lote/Item: 187/
Ata: [Link Ata](#)
Fonte: <https://bilcompras.com/Process/ProcessSearchPublic?param1=1>
Quantidade: 50
Unidade: UN
UF: RS

CNPJ	Razão Social do Fornecedor	Valor da Proposta Final			
34.318.729/0001-22	LUAN LINS TOGNI 02556916028	R\$ 245,00			
VENCEDOR					
Marca: Marca não informada Fabricante: Fabricante não informado Descrição: Descrição não informada					
Estado:	Cidade:	Endereço:	Telefone:	Email:	
RS	Encantado	RUA BENEVOLO DE SOUZA, 150	(51) 3751-2095	med.comempntos@gmail.com	
47.236.144/0001-05	DEPIZOLI DISTRIBUIDORA LTDA	R\$ 249,00			
Marca: Marca não informada Fabricante: Fabricante não informado Descrição: Descrição não informada					
Endereço:					
93.920.361/0001-37	REFLEX INDUSTRIA E COMERCIO DE MOVEIS LTDA	R\$ 340,00			
Marca: Marca não informada Fabricante: Fabricante não informado Descrição: Descrição não informada					
Estado:	Cidade:	Endereço:	Nome de Contato:	Telefone:	Email:
RS	Três de Maio	RUA PLANALTO, 2046	Luis César Reis	(55) 3535-2555	reflexvendas@terra.com.br
43.750.420/0001-06	SANE INDUSTRIA E COMERCIO DE MOVEIS E EQUIPAMENTOS LTDA	R\$ 469,99			
Marca: Marca não informada Fabricante: Fabricante não informado Descrição: Descrição não informada					
Estado:	Cidade:	Endereço:	Nome de Contato:	Telefone:	Email:
RS	Bento Gonçalves	R PEDRO MARAGNO, 610	Sarah	(54) 99179-6957	wv.scheuer@gmail.com
37.761.691/0001-56	FEMA MOBILIA LTDA	R\$ 470,00			
Marca: Marca não informada Fabricante: Fabricante não informado Descrição: Descrição não informada					
Estado:	Cidade:	Endereço:	Telefone:		
SC	Treze Tilias	ROD SC 355, SN	(49) 9902-4280		
08.855.152/0001-88	V K SOLUCOES COMERCIAIS LTDA	R\$ 520,00			
Marca: Marca não informada Fabricante: Fabricante não informado Descrição: Descrição não informada					
Estado:	Cidade:	Endereço:	Telefone:	Email:	
PR	Astorga	AVENIDA SAO JOAO, 1189	(43) 8414-6334	licita.vkrepresentacoes@gmail.com	



CNPJ	Razão Social do Fornecedor	Valor da Proposta Final
34.762.944/0001-18	C. NOVAKOWSKI MESAS E CADEIRAS LTDA	R\$ 657,00
Marca: Marca não informada Fabricante: Fabricante não informado Descrição: Descrição não informada Endereço:		
45.283.794/0001-86	INOVE INDUSTRIA E COMERCIO DE MOVEIS LTDA	R\$ 658,00
Marca: Marca não informada Fabricante: Fabricante não informado Descrição: Descrição não informada Estado: RS Cidade: Nova Hartz Endereço: RUA IGUAQUEMI, 851 Telefone: (51) 9999-9999 Email: recepcao@cc.cm.br		
38.143.099/0001-53	IVRP COMERCIO DE EQUIPAMENTOS LTDA	R\$ 660,00
Marca: Marca não informada Fabricante: Fabricante não informado Descrição: Descrição não informada Endereço:		
07.481.107/0001-48	REDEPEL DISTRIBUIDORA LTDA	R\$ 661,00
Marca: Marca não informada Fabricante: Fabricante não informado Descrição: Descrição não informada Estado: PR Cidade: Campina do Simão Endereço: AVENIDA JOAO FERREIRA NEVES, 3033 Nome de Contato: Geferson Junior Wognel Telefone: (42) 3634-1267 Email: comprasgeferson@hotmail.com		

Item 6: QUADRO BRANCO MAGNÉTICO: COM MOLDURA DE ALUMÍNIO TAMANHO 1,80X1,20, LAMINADO MELAMÍNICO BRANCO EM 0,8MM. CHAPA DE MADEIRA RESINADA MDF 9MM. CHAPA DE AÇO. MOLDURA J ALUMÍNIO ANODIZADO NATURAL MEDINDO APROXIMADAMENTE 24MM FRENTE X 12MM ESPESSURA

Preço Estimado: R\$ 1.133,80 (un) **Percentual:** - **Preço Estimado Calculado:** R\$ 1.133,80 **Média dos Preços Obtidos:** R\$ 1.133,80

Quantidade	Descrição	Observação
100 UND	CANTOS ARREDONDADOS EM PVC. SUPORTE DE APAGADOR EM ALUMÍNIO 25CM, COM PROTETOR EM PVC. FÁCIL ENCAIXE SEM PARAFUSOS. FIXAÇÃO INVISÍVEL NA BASE DO QUADRO.	

Preço (Outros Entes Públicos) 1: Mediana das Propostas Finais R\$ 1.200,00

Inc. II Art. 5º da LN 65 de 07 de Julho de 2021 (Lei nº 14.133)

Órgão: MUNICÍPIO DE AREADO	Data: 24/07/2024 00:00
Objeto: [Portal de Compras Públicas] - AQUISICAO DE MOBILIARIO E EQUIPAMENTOS ESCOLARES PROINFANCIA	Modalidade: Pregão - Eletrônico
Descrição: QUADROS BRANCOS TIPO LOUSA MAGNÉTICA - QB2 PROINFÂNCIA - QUADROS BRANCOS TIPO LOUSA MAGNÉTICA - QB2 PROINFÂNCIA	SRP: SIM
	Identificação: 18243246000150-1-000100/2024
	Lote/Item: 1/55
	Ata: N/A
	Homologação: 12/09/2024 00:00
	Fonte: https://www.gov.br/pnec/pt-br
	Quantidade: 2
	Unidade: Unidade
	UF: MG



CNPJ	Razão Social do Fornecedor	Valor da Proposta Final
27.340.262/0001-51	VAMBEL EQUIPAMENTOS PARA ESCRITÓRIO EIRELI *VENCEDOR*	R\$ 1.200,00
Marca: Fabricante: Fabricante não informado Modelo: Descrição: Descrição não informada		
Estado:	Cidade:	Endereço:
SC	Blumenau	RUA FREDERICO JENSEN, 1866
Nome de Contato:	Telefone:	Email:
VANDERLEI	(47) 3323-6903	contatovambel@gmail.com

Preço (Outros Entes Públicos) 2: Mediana das Propostas Finais

R\$ 1.166,40

Inc. II Art. 5º da LN 65 de 07 de Julho de 2021 (Lei nº 14.133)

Órgão: MUNICÍPIO DE SEVERÍNIA	Data: 21/03/2024 08:40
Objeto: REGISTRO DE PREÇOS PARA FUTURA E EVENTUAL AQUISIÇÃO DE MOBILIÁRIOS E EQUIPAMENTOS EM GERAL DESTINADOS A UNIDADE PRÓ- INFÂNCIA NO MUNICÍPIO DE SEVERÍNIA/SP.	Modalidade: PREGÃO ELETRÔNICO
Descrição: QUADRO BRANCO TIPO LOUSA MAGNÉTICO - QUADRO BRANCO TIPO LOUSA MAGNÉTICO	SRP: SIM
	Identificação: 04-2024-SEVERÍNIA-SP- MUNICÍPIO DE SEVERÍNIA- PREGÃO ELETRÔNICO
	Lote/Item: 63/
	Ata: Link Ata
	Fonte: https://blcompras.com/Process/ProcessSearchPublic?param1=1
	Quantidade: 3
	Unidade: UN
	UF: SP

CNPJ	Razão Social do Fornecedor	Valor da Proposta Final
23.157.620/0001-34	FERNANDA DA SILVA *VENCEDOR*	R\$ 680,00
Marca: Marca não informada Fabricante: Fabricante não informado Descrição: Descrição não informada		
Estado:	Cidade:	Endereço:
SP	Severínia	AV SEVERINO SICCHIERI, 121
Telefone:	Email:	
(17) 3817-1171 / (17) 3817-1533	escprescont@ig.com.br	
07.481.107/0001-48	REDEPEL DISTRIBUIDORA LTDA	R\$ 690,00
Marca: Marca não informada Fabricante: Fabricante não informado Descrição: Descrição não informada		
Estado:	Cidade:	Endereço:
PR	Campina do Simão	AVENIDA JOAO FERREIRA NEVES, 3033
Nome de Contato:	Telefone:	Email:
Geferson Júnior Wognei	(42) 3634-1267	comprasgeferson@hotmail.com
61.130.340/0001-21	PROTEC INFORMATICA DE OLIMPIA LTDA	R\$ 829,00
Marca: Marca não informada Fabricante: Fabricante não informado Descrição: Descrição não informada		
Estado:	Cidade:	Endereço:
SP	Olimpia	AVENIDA DEPUTADO WALDEMAR LOPEZ FERRAZ, 831
Nome de Contato:	Telefone:	Email:
José Mario	(17) 3279-2511	protec_infor@uol.com.br
03.961.467/0001-96	MULTI QUADROS E VIDROS LTDA	R\$ 1.038,99
Marca: Marca não informada Fabricante: Fabricante não informado Descrição: Descrição não informada		
Estado:	Cidade:	Endereço:
MG	Delo Horizonte	RUA GALDAS DA BAIXILIA, 1799
Nome de Contato:	Telefone:	Email:
Preberte	(31) 3497-6020	multiquadros@yahoo.com.br



CNPJ	Razão Social do Fornecedor	Valor da Proposta Final		
47.346.694/0001-87	RÓTO PLAY INDUSTRIA E COMERCIO DE PLÁSTICOS LTDA	R\$ 1.041,00		
Marca: Marca não informada Fabricante: Fabricante não informado Descrição: Descrição não informada				
Estado:	Cidade:	Endereço:	Telefone:	Email:
SP	Dracena	VIA MARGINAL JOSE RUGANI, 1640	(18) 3823-1109	betoescr@yahoo.com.br

01.997.775/0001-46	LOUSART IND. E.COM. DE MATERIAIS PEDAGOGICOS LTDA	R\$ 1.291,70		
Marca: Marca não informada Fabricante: Fabricante não informado Descrição: Descrição não informada				
Estado:	Cidade:	Endereço:	Telefone:	Email:
PR	Campo Magro	AVENIDA RANCHO ALEGRE, 207	(41) 3372-5948 / (041) 3721-225	lousart@brturbo.com.br

27.340.262/0001-51	VAMBEL EQUIPAMENTOS PARA ESCRITORIO EIRELI	R\$ 1.300,00			
Marca: Marca não informada Fabricante: Fabricante não informado Descrição: Descrição não informada					
Estado:	Cidade:	Endereço:	Nome de Contato:	Telefone:	Email:
SC	Blumenau	RUA FREDERICO JENSEN, 1866	VANDERLEI	(47) 3323-6903	contatovambel@gmail.com

53.438.403/0001-83	CONVE COMERCIO DE MOVEIS E UTILIDADES LTDA	R\$ 1.372,00
Marca: Marca não informada Fabricante: Fabricante não informado Descrição: Descrição não informada		
Endereço:		
.		

45.303.997/0001-97	CICOMAQ LICITACOES, PRODUTOS E SERVICOS EIRELI	R\$ 1.489,00			
Marca: Marca não informada Fabricante: Fabricante não informado Descrição: Descrição não informada					
Estado:	Cidade:	Endereço:	Nome de Contato:	Telefone:	Email:
SP	Barretos	R 32, 1129	Aniela	(17) 3612-1800	cicomaqbarretos@gmail.com

17.034.870/0001-84	FILIFE MOISES GARCIA EIRELI	R\$ 1.500,00			
Marca: Marca não informada Fabricante: Fabricante não informado Descrição: Descrição não informada					
Estado:	Cidade:	Endereço:	Nome de Contato:	Telefone:	Email:
SP	Artur Nogueira	R GUSTAVO BECK, 329	Geicio	(19) 3877-2923	gelmaqmouveis@gmail.com

Preço (Outros Entes Públicos) 3: Mediana das Propostas Finais R\$ 1.034,00

Inc. II Art. 5º da LN 05 de 07 de Julho de 2021 (Lei nº 14.133)

Órgão: MUNICIPIO DE SEVERINIA	Data: 21/03/2024 08:40
Objeto: REGISTRO DE PREÇOS PARA FUTURA E EVENTUAL AQUISIÇÃO DE MOBILIÁRIOS E EQUIPAMENTOS EM GERAL DESTINADOS A UNIDADE PRÓ- INFÂNCIA NO MUNICÍPIO DE SEVERINIA/SP.	Modalidade: PREGÃO ELETRÔNICO
Descrição: QUADRO BRANCO TIPO LOUSA MAGNÉTICO - QUADRO BRANCO TIPO LOUSA MAGNÉTICO	SRP: SIM
	Identificação: 04-2024-SEVERINIA-SP-MUNICIPIO DE SEVERINIA-PREGÃO ELETRÔNICO
	Lote/Item: 97/
	Ata: Link Ata
	Fonte: https://blcompras.com/Process/ProcessSearchPublic?param1=1
	Quantidade: 1
	Unidade: UN
	UF: SP



CNPJ	Razão Social do Fornecedor	Valor da Proposta Final			
23.157.620/0001-34	FERNANDA DA SILVA *VENCEDOR*	R\$ 680,00			
Marca: Marca não informada Fabricante: Fabricante não informado Descrição: Descrição não informada					
Estado:	Cidade:	Endereço:	Telefone:	Email:	
SP	Severina	AV SEVERINO SICCHIERI, 121	(17) 3817-1171 / (17) 3817-1533	escprescont@ig.com.br	
07.481.107/0001-48	REDEPEL DISTRIBUIDORA LTDA	R\$ 690,00			
Marca: Marca não informada Fabricante: Fabricante não informado Descrição: Descrição não informada					
Estado:	Cidade:	Endereço:	Nome de Contato:	Telefone:	Email:
PR	Campina do Simão	AVENIDA JOAO FERREIRA NEVES, 3033	Geferson Junior Wagnei	(42) 3634-1267	comprasgeferson@hotmail.com
61.130.340/0001-21	PROTEC INFORMATICA DE OLIMPIA LTDA	R\$ 939,00			
Marca: Marca não informada Fabricante: Fabricante não informado Descrição: Descrição não informada					
Estado:	Cidade:	Endereço:	Nome de Contato:	Telefone:	Email:
SP	Olimpia	AVENIDA DEPUTADO WALDEMAR LOPEZ FERRAZ, 831	José Mario	(17) 3279-2511	protec_infor@uol.com.br
03.961.467/0001-96	MULTI QUADROS E VIDROS LTDA	R\$ 1.034,99			
Marca: Marca não informada Fabricante: Fabricante não informado Descrição: Descrição não informada					
Estado:	Cidade:	Endereço:	Nome de Contato:	Telefone:	Email:
MG	Belo Horizonte	RUA CALDAS DA RAINHA, 1799	Roberta	(31) 3497-6829	multiquadros@yahoo.com.br
01.997.775/0001-46	LOUSART IND. E COM. DE MATERIAIS PEDAGOGICOS LTDA	R\$ 1.200,00			
Marca: Marca não informada Fabricante: Fabricante não informado Descrição: Descrição não informada					
Estado:	Cidade:	Endereço:	Telefone:	Email:	
PR	Campo Magro	AVENIDA RANCHO ALEGRE, 207	(41) 3372-5948 / (041) 3721-225	lousart@brturbo.com.br	
27.340.262/0001-51	VAMBEL EQUIPAMENTOS PARA ESCRITORIO EIRELI	R\$ 1.300,00			
Marca: Marca não informada Fabricante: Fabricante não informado Descrição: Descrição não informada					
Estado:	Cidade:	Endereço:	Nome de Contato:	Telefone:	Email:
SC	Blumenau	RUA FREDERICO JENSEN, 1866	VANDERLEI	(47) 3323-6903	contatovambel@gmail.com
45.303.997/0001-97	CICOMAQ LICITACOES, PRODUTOS E SERVICOS EIRELI	R\$ 1.430,00			
Marca: Marca não informada Fabricante: Fabricante não informado Descrição: Descrição não informada					
Estado:	Cidade:	Endereço:	Nome de Contato:	Telefone:	Email:
SP	Barretos	R 32, 1129	Aniela	(17) 3612-1800	cicomaqbarretos@gmail.com



Extrato de fontes utilizadas neste relatório

ATENÇÃO - O Banco de Preços é uma solução tecnológica que atende aos parâmetros de pesquisa dispostos em Leis vigentes, Instruções Normativas, Acórdãos, Regulamentos, Decretos e Portarias. Sendo assim, por reunir diversas fontes governamentais, complementares e sites de domínio amplo, o sistema não é considerado uma fonte, sim, um meio para que as pesquisas sejam realizadas de forma segura, ágil e eficaz.

Fontes utilizadas nesta cotação:

1 - Banrisul www.banrisul.com.br	<i>Data:</i> 16/01/2025 17:24:01 Acessar a fonte aqui
2 - Bolsa de Licitações e Leilões https://bllcompras.com/Process/ProcessSearchPublic?param1=1	<i>Data:</i> 16/01/2025 17:52:00 Acessar a fonte aqui
3 - Compras BR https://comprasbr.com.br/	<i>Data:</i> 16/01/2025 17:26:44 Acessar a fonte aqui
4 - Licitanet - Licitações Eletrônicas 4.0 licitanet.com.br	<i>Data:</i> 16/01/2025 17:32:14 Acessar a fonte aqui
5 - Licitar Digital app2.licitardigital.com.br/pesquisa	<i>Data:</i> 16/01/2025 17:24:06 Acessar a fonte aqui
Portal Nacional de Contratações Públicas https://www.gov.br/pncp/pt-br	<i>Data:</i> 16/01/2025 17:24:11 Acessar a fonte aqui





PROPOSTA COMERCIAL

ITEM	DESCRIÇÃO	QUANT.	UNIDADE	VALOR UNITÁRIO	VALOR TOTAL
1	CONJUNTO MESA E CADEIRA PROFESSOR EM MDF MESA: DE NO MÍNIMO 15MM, BASE DE ESTRUTURA METÁLICA EM METALON COM MEDIDAS APROXIMADAS DE 50MMX30MM, PINTURA ELETROSTÁTICA EPÓXI PÓ, TAMPO MEDINDO NO MÍNIMO 1,20X0,60X0,74MM. COR CINZA. CADEIRA: CADEIRA DIRETOR FIXA PALITO ERGONÔMICA DE FABRICAÇÃO NACIONAL COM ENCOSTO ANATÔMICO, SENDO ESTRUTURA FIXA PALITO (4PÉS), SEM BRAÇOS FIXOS, ESPUMA ANATÔMICA INJETADA.	200	UN	R\$ 1.093,68	R\$ 218.736,00
2	CONJUNTO ALUNO: CONJUNTO ESCOLAR INFANTIL FNDE COM TAMPO EM MDP REVESTIDO EM SUA FACE SUPERIOR EM LAMINADO MELAMÍNICO DE ALTA PRESSÃO (A.P.) USINADO EM FORMA RETANGULAR, COM ACABAMENTO EM FITA DE BORDA, CONFECCIONADO EM TUBOS DE AÇO CARBONO DE PELO MENOS 1", ½", 1".1/4", COM MEDIDAS APROXIMADAS DE 29X58 E 20,7. PORTA LIVROS, PONTEIRAS, ASSENTO E ENCOSTO INJETADOS EM POLIPROPILENO. CJA-03 – CONJUNTO PARA ALUNO TAMANHO 3, SENDO A ALTURA DO ALUNO COMPREENDIDA ENTRE 1,19 E 1,42 M;	2000	UN	R\$ 598,92	R\$ 1.197.840,00
3	CONJUNTO ALUNO: CONJUNTO ESCOLAR ADULTO FNDE COM TAMPO EM MDP REVESTIDO EM SUA FACE SUPERIOR EM LAMINADO MELAMÍNICO DE ALTA PRESSÃO (A.P.) USINADO EM FORMA RETANGULAR, COM ACABAMENTO EM FITA DE BORDA, CONFECCIONADO EM TUBOS DE AÇO CARBONO DE PELO MENOS 1", ½", 1".1/4", COM MEDIDAS APROXIMADAS DE 29X58 E 20,7. PORTA LIVROS, PONTEIRAS, ASSENTO E ENCOSTO INJETADOS EM POLIPROPILENO. CJA-06 – CONJUNTO PARA ALUNO TAMANHO 6, SENDO A ALTURA DO ALUNO COMPREENDIDA ENTRE 1,59 E 1,88 M.	3000	UN	R\$ 671,46	R\$ 2.014.380,00
4	MESA PARA REFEITÓRIO COM ESTRUTURA METÁLICA EM METALON 50/30, PAREDE 0,90MM, PINTURA ELETROSTÁTICA EPÓXI PÓ, NA COR CINZA, COM TAMPO EM COMPENSADO MULTILAMINADO DE NO MÍNIMO 15MM, COR BRANCA BRILHOSA MEDINDO APROXIMADAMENTE 2,20X0,80X0,74MM.	300	UN	R\$ 2.749,08	R\$ 824.724,00



5	BANCO PARA REFEITÓRIO COM ESTRUTURA METÁLICA EM METALON 50/30, PAREDE 0,90MM, PINTURA ELETROSTÁTICA EPÓXI PÓ, NA COR CINZA, COM TAMPO EM COMPENSADO MULTILAMINADO DE NO MÍNIMO 15MM, COR BRANCA BRILHOSA MEDINDO APROXIMADAMENTE 2,20X0,80X0,74MM.	600	UN	R\$ 1.393,88	R\$ 836.330,40
6	QUADRO BRANCO MAGNÉTICO: COM MOLDURA DE ALUMÍNIO TAMANHO 1,80X1,20, LAMINADO MELAMÍNICO BRANCO EM 0,8MM. CHAPA DE MADEIRA RESINADA MDF 9MM. CHAPA DE AÇO. MOLDURA J ALUMÍNIO ANODIZADO NATURAL MEDINDO APROXIMADAMENTE 24MM FRENTE X 12MM ESPESSURA, CANTOS ARREDONDADOS EM PVC. SUPORTE DE APAGADOR EM ALUMÍNIO 25CM, COM PROTETOR EM PVC. FÁCIL ENCAIXE SEM PARAFUSOS. FIXAÇÃO INVISÍVEL NA BASE DO QUADRO.	100	UN	R\$ 1.136,83	R\$ 113.683,20
VALOR TOTAL DA PROPOSTA					R\$ 5.205.693,60
a) o prazo de validade desta proposta é de:				120	

Abaetetuba, 15 de janeiro de 2025.

Gabriela Maria dos Anjos
 Gabriela Maria Rodrigues dos Anjos
 Representante Legal
 ANJOS & ANJOS LTDA-EPP
 CNPJ/MF:06.069.753/0001-30

ANJOS & ANJOS LTDA - EPP
CNPJ nº: 06.069.753/0001-30



CNPJ: 01.552.709/0001-62 - Inscrição Estadual: 15.190.929-6
Fone: 3254-2800 / 3254-3534 / 3254-3221 - Fax. 3244-4232
Produtos Comercializados: INDEBA- Linha Lavanderia, Higiene Clínica, Tratamento de Pisos, Automotivos e Limpeza em Geral.
3M DO BRASIL- Discos p/ limpeza, Fitas e Fabricação de Tapetes Personalizados.

Ao Setor de Compras da Prefeitura de Mojú
Conforme solicitado, segue nossa proposta comercial:

>> PROPOSTA DE PREÇOS <<

ITEM	ESPECIFICAÇÃO	UNID	QUANT.	VALOR UNITÁRIO	VALOR TOTAL
1	CONJUNTO MESA E CADEIRA PROFESSOR EM MDF MESA: DE NO MÍNIMO 15MM, BASE DE ESTRUTURA METÁLICA EM METALON COM MEDIDAS APROXIMADAS DE 50MMX30MM, PINTURA ELETROSTÁTICA EPÓXI PÓ, TAMPO MEDINDO NO MÍNIMO 1,20X0,60X0,74MM. COR CINZA. CADEIRA: CADEIRA DIRETOR FIXA PALITO ERGONÔMICA DE FABRICAÇÃO NACIONAL COM ENCOSTO ANATÔMICO, SENDO ESTRUTURA FIXA PALITO (4PÉS), SEM BRAÇOS FIXOS, ESPUMA ANATÔMICA INJETADA.	UND	200	R\$ 1.240,88	R\$ 248.176,00
2	CONJUNTO ALUNO: CONJUNTO ESCOLAR INFANTIL FNDE COM TAMPO EM MDP REVESTIDO EM SUA FACE SUPERIOR EM LAMINADO MELAMÍNICO DE ALTA PRESSÃO (A.P.) USINADO EM FORMA RETANGULAR, COM ACABAMENTO EM FITA DE BORDA, CONFECCIONADO EM TUBOS DE AÇO CARBONO DE PELO MENOS 1", ½", 1", 1/4", COM MEDIDAS APROXIMADAS DE 29X58 E 20,7. PORTA LIVROS, PONTEIRAS, ASSENTO E ENCOSTO INJETADOS EM POLIPROPILENO. CJA-03 – CONJUNTO PARA ALUNO TAMANHO 3, SENDO A ALTURA DO ALUNO COMPREENDIDA ENTRE 1,19 E 1,42 M;	UND	2000	R\$ 676,20	R\$ 1.352.400,00
3	CONJUNTO ALUNO: CONJUNTO ESCOLAR ADULTO FNDE COM TAMPO EM MDP REVESTIDO EM SUA FACE SUPERIOR EM LAMINADO MELAMÍNICO DE ALTA PRESSÃO (A.P.) USINADO EM FORMA RETANGULAR, COM ACABAMENTO EM FITA DE BORDA, CONFECCIONADO EM TUBOS DE AÇO CARBONO DE PELO MENOS 1", ½", 1", 1/4", COM MEDIDAS APROXIMADAS DE 29X58 E 20,7. PORTA LIVROS, PONTEIRAS, ASSENTO E ENCOSTO INJETADOS EM POLIPROPILENO. CJA-06 – CONJUNTO PARA ALUNO TAMANHO 6, SENDO A ALTURA DO AL UNO COMPREENDIDA ENTRE 1,59 E 1,88 M.	UND	3000	R\$ 759,66	R\$ 2.278.980,00
4	MESA PARA REFEITÓRIO COM ESTRUTURA METÁLICA EM METALON 50/30, PAREDE 0,90MM, PINTURA ELETROSTÁTICA EPÓXI PÓ, NA COR CINZA, COM TAMPO EM COMPENSADO MULTILAMINADO DE NO MÍNIMO 15MM, COR BRANCA BRILHOSA MEDINDO APROXIMADAMENTE 2,20X0,80X0,74MM.	UND	300	R\$ 2.888,00	R\$ 866.400,00
5	BANCO PARA REFEITÓRIO COM ESTRUTURA METÁLICA EM METALON 50/30, PAREDE 0,90MM, PINTURA ELETROSTÁTICA EPÓXI PÓ, NA COR CINZA, COM TAMPO EM COMPENSADO MULTILAMINADO DE NO MÍNIMO 15MM, COR BRANCA BRILHOSA MEDINDO APROXIMADAMENTE 2,20X0,80X0,74MM.	UND	600	R\$ 1.429,00	R\$ 857.400,00
6	QUADRO BRANCO MAGNÉTICO: COM MOLDURA DE ALUMÍNIO TAMANHO 1,80X1,20. LAMINADO MELAMÍNICO BRANCO EM 0,8MM. CHAPA DE MADEIRA RESINADA MDF 9MM. CHAPA DE AÇO. MOLDURA J ALUMÍNIO ANODIZADO NATURAL MEDINDO APROXIMADAMENTE 24MM FRENTE X 12MM ESPESSURA, CANTOS ARREDONDADOS EM PVC. SUPORTE DE APAGADOR EM ALUMÍNIO 25CM, COM PROTETOR EM PVC. FÁCIL ENCAIXE SEM PARAFUSOS. FIXAÇÃO INVISÍVEL NA BASE DO QUADRO.	UND	100	R\$ 1.144,00	R\$ 114.400,00
TOTAL GERAL					R\$ 5.717.756,00

VALIDADE: 60 (SESSENTA) DIAS
ENTREGA MEDIANTE CONDIÇÕES DESTA PREFEITURA

DADOS DA EMPRESA

Razão Social: IRMÃOS ANJOS LTDA – EPP
CNPJ: 01.552.709/0001-62
Inscrição Estadual: 15.190.929-6
Endereço: Tv. Mauriti, 734, CEP: 66.083-000 – Pedreira, Belém/PA
Fone: 3254-2800/ 3254-3534/ 3254-3221 Fax. 3244-4232
Banco: BANPARÁ - 037, Agência 0015, na Conta Corrente 311.721-9.

DADOS DO REPRESENTANTE DA EMPRESA PARA ASSINATURA DO CONTRATO

Nome: LUZIA MARILENE FERREIRA DOS ANJOS



CNPJ: 01.552.709/0001-62 - Inscrição Estadual: 15.190.929-6
Fone: 3254-2800 / 3254-3534 / 3254-3221 - Fax. 3244-4232
Produtos Comercializados: INDEBA- Linha Lavanderia, Higiene
Clínica, Tratamento de Pisos, Automotivos e Limpeza em Geral.
3M DO BRASIL- Discos p/ limpeza, Fitas e Fabricação de Tapetes
Personalizados.

Função/Cargo: SÓCIA ADMINISTRADORA

Endereço: TV. MAURITÍ, 608, TELÉGRAFO - BELÉM - PA - CEP: 66.083-000

CPF: 090.078.732-53 RG: 3515617 SSP/PA

E-mail: irmaosanhos.limpex@gmail.com

14 de janeiro de 2025.

Luiza Marilene F. dos Anjos
LUZIA MARILENE FERREIRA DOS ANJOS
IRMÃOS ANJOS LTDA - EPP
CNPJ: 01.552.709/0001-62



À PREFEITURA MUNICIPAL DE MOJU – PA
Att. Dep. de Compras

PROPOSTA DE PREÇOS

Razão Social: **P. N. S. Seabra ME**

CNPJ: **04.180.058/0001-15**

Endereço: **Tv. Mauriti, 620, Sala B, CEP: 66.083-000 – Pedreira, Belém/PA**

Fone: **(91) 98822-6376**

E-mail: **pnsseabra1@gmail.com**

Banco: **BRADESCO - AG: 3109-7 C/C:163.152-7**

Nome: **PEDRO NILO SANTOS SEABRA**

Função/Cargo: **PROPRIETÁRIO**

CPF: **212.836.052-87**

RG: **3075750**

ITEM	DESCRIÇÃO	UND	QUANT.	VALOR UNT	VALOR TOTAL
1	CONJUNTO MESA E CADEIRA PROFESSOR EM MDF MESA: DE NO MÍNIMO 15MM, BASE DE ESTRUTURA METÁLICA EM METALON COM MEDIDAS APROXIMADAS DE 50MMX30MM, PINTURA ELETROSTÁTICA EPÓXI PÓ, TAMPO MEDINDO NO MÍNIMO 1,20X0,60X0,74MM. COR CINZA. CADEIRA: CADEIRA DIRETOR FIXA PALITO ERGONÔMICA DE FABRICAÇÃO NACIONAL COM ENCOSTO ANATÔMICO, SENDO ESTRUTURA FIXA PALITO (4PÉS), SEM BRAÇOS FIXOS, ESPUMA ANATÔMICA INJETADA.	UND	200	R\$ 1.176,00	R\$ 235.200,00
2	CONJUNTO ALUNO: CONJUNTO ESCOLAR INFANTIL FNDE COM TAMPO EM MDP REVESTIDO EM SUA FACE SUPERIOR EM LAMINADO MELAMÍNICO DE ALTA PRESSÃO (A.P.) USINADO EM FORMA RETANGULAR, COM ACABAMENTO EM FITA DE BORDA, CONFECCIONADO EM TUBOS DE AÇO CARBONO DE PELO MENOS 1", ½", 1", 1/4", COM MEDIDAS APROXIMADAS DE 29X58 E 20,7. PORTA LIVROS, PONTEIRAS, ASSENTO E ENCOSTO INJETADOS EM POLIPROPILENO, CJA-03 – CONJUNTO PARA ALUNO TAMANHO 3, SENDO A ALTURA DO ALUNO COMPREENDIDA ENTRE 1,19 E 1,42 M;	UND	2000	R\$ 644,00	R\$ 1.288.000,00
3	CONJUNTO ALUNO: CONJUNTO ESCOLAR ADULTO FNDE COM TAMPO EM MDP REVESTIDO EM SUA FACE SUPERIOR EM LAMINADO MELAMÍNICO DE ALTA PRESSÃO (A.P.) USINADO EM FORMA RETANGULAR, COM ACABAMENTO EM FITA DE BORDA, CONFECCIONADO EM TUBOS DE AÇO CARBONO DE PELO MENOS 1", ½", 1", 1/4", COM MEDIDAS APROXIMADAS DE 29X58 E 20,7. PORTA LIVROS, PONTEIRAS, ASSENTO E ENCOSTO INJETADOS EM POLIPROPILENO, CJA-06 – CONJUNTO PARA ALUNO TAMANHO 6, SENDO A ALTURA DO AL UNO COMPREENDIDA ENTRE 1,59 E 1,88 M.	UND	3000	R\$ 722,00	R\$ 2.166.000,00
4	MESA PARA REFEITÓRIO COM ESTRUTURA METÁLICA EM METALON 50/30, PAREDE 0,90MM, PINTURA ELETROSTÁTICA EPÓXI PÓ, NA COR CINZA, COM TAMPO EM COMPENSADO MULTILAMINADO DE NO MÍNIMO 15MM, COR BRANCA BRILHOSA MEDINDO APROXIMADAMENTE 2,20X0,80X0,74MM.	UND	300	R\$ 2.956,00	R\$ 886.800,00
5	BANCO PARA REFEITÓRIO COM ESTRUTURA METÁLICA EM METALON 50/30, PAREDE 0,90MM, PINTURA ELETROSTÁTICA EPÓXI PÓ, NA COR CINZA, COM TAMPO EM COMPENSADO MULTILAMINADO DE NO MÍNIMO 15MM, COR BRANCA BRILHOSA MEDINDO APROXIMADAMENTE 2,20X0,80X0,74MM.	UND	600	R\$ 1.498,80	R\$ 899.280,00

Endereço: Tv. Mauriti, 620, Sala B, CEP: 66.083-000 – Pedreira, Belém/PA
CNPJ: 04.180.058/0001-15 - Fone: (91) 98822-6376 - E-mail: pnsseabra1@gmail.com