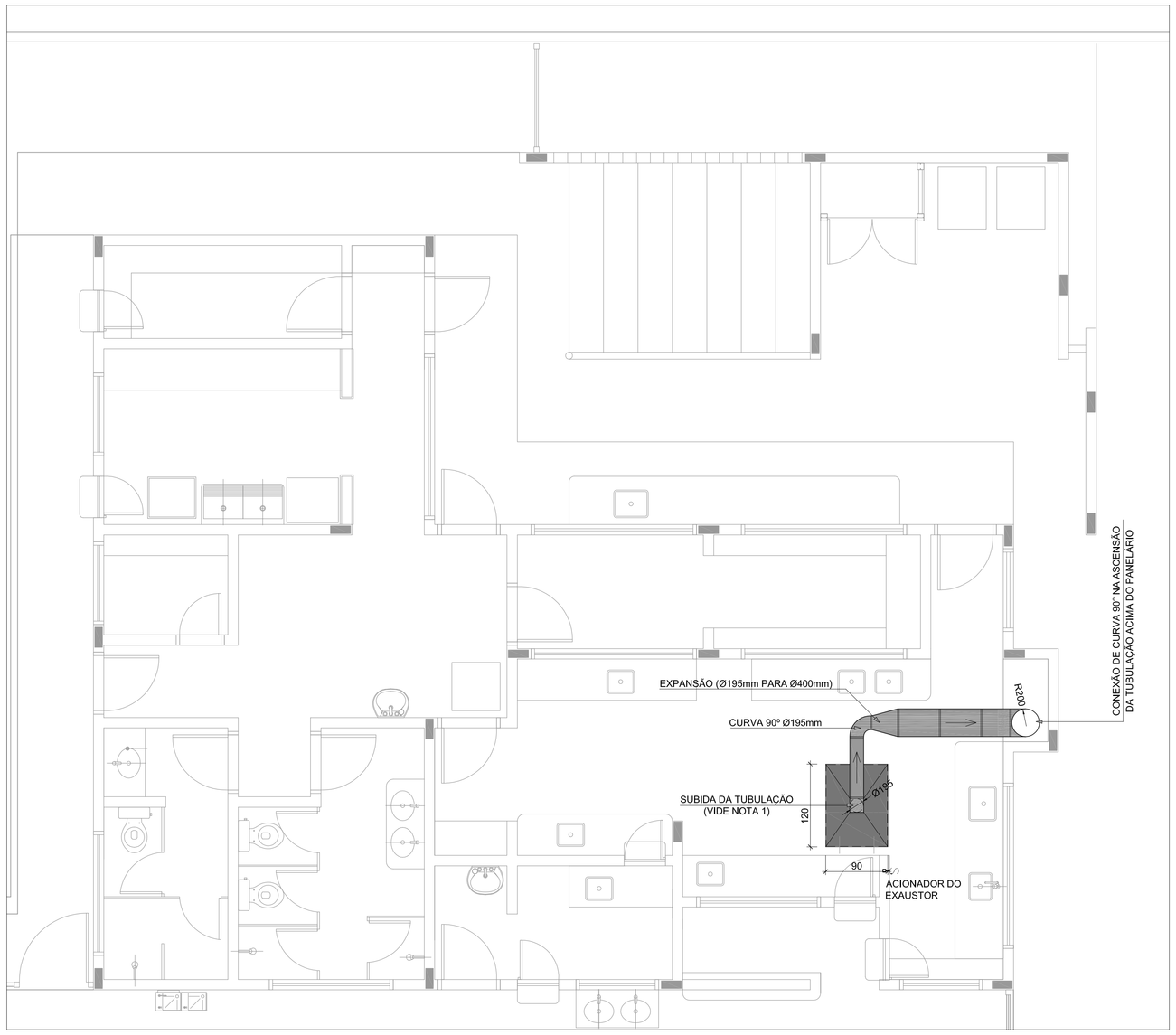

1 SISTEMA DE EXAUSTÃO - COZINHA
ESC.: 1/50

NOTAS TÉCNICAS

1. PONTO DE SUBIDA DA TUBULAÇÃO:

- NESTE PONTO, A TUBULAÇÃO SOBE DA COIFA DIRETAMENTE ATRAVESSANDO A LAJE (DE FORMA A NÃO COINCIDIR COM A VIGA ESTRUTURAL) E ENCONTRA UMA CONECÇÃO TIPO CURVA ACIMA DA LAJE PASSANDO A SEGUIR HORIZONTALMENTE SOBRA ESTA;

2. EXAUSTORES:

- COMANDO DE ACIONAMENTO DE EXAUSTORES POR INTERRUPTOR SIMPLES CONFORME PROJETO (MAIS DETALHES, VIDE PRANCHA DE INSTALAÇÕES ELÉTRICAS);

3. PANELÁRIO:

- A TUBULAÇÃO VERTICAL NO PANELÁRIO SEGUE SOMENTE ACIMA DA LAJE, SENDO OS EXAUSTORES LOCADOS ACIMA DA CONEXÃO DE CURVA;

4. SAÍDA AO AMBIENTE EXTERNO:

- NA SAÍDA PARA O AMBIENTE EXTERNO, A TUBULAÇÃO DEVE ESTAR VOLTADA EXCLUSIVAMENTE PARA A ABERTURA, SEM RESTRIÇÕES OU DESVIOS À SAÍDA DO AR:

5. FIXAÇÃO DAS ABRAÇADEIRAS NOS APOIOS:

- PARA GARANTIR O ENGATE DA REDE DE DUTOS, AS ABRAÇADEIRAS PERFURADAS SERÃO FIXADAS NOS APOIOS (TANTO VERTICAL, COMO HORIZONTAL) POR MEIO DE PHILIPS "FIXES" CABEÇA DE PANELA BITOLA 6 ou 8;

6. FIXAÇÃO DOS APOIOS:

- A FIXAÇÃO DOS APOIOS NA LAJE OU ALVENARIA DEVERÁ SER FEITA POR MEIO DE "ORELHAS" DE AÇO CHATO ESPESSURA 3 mm OU EQUIVALENTE, DE PREFERÊNCIA SENDO AS MESMAS CONFECCIONADAS DE CORTES DE 14 mm DE LARGURA EM PERFIL CANTONEIRA;

- A FIXAÇÃO DA "ORELHA" À LAJE OU ALVENARIA, HAVERÁ A UTILIZAÇÃO DE PARAFUSO PHILIPS AUTO ATARRAXANTE CABEÇA DE PANELA, BITOLA 6 ou 8, EM CONJUNTO COM BUCHA;

LEGENDA

- EXAUSTOR AXIAL
- COIFA DE EXAUSTÃO PARA FOGÃO DE 06 BOCAS
- TUBULAÇÃO DE PASSAGEM DO AR DE EXAUSTÃO
- APOIO PARA TUBULAÇÃO HORIZONTAL DE PASSAGEM DE AR DE EXAUSTÃO
- APOIO E ABRAÇADEIRA DE DUTO PARA TUBULAÇÃO VERTICAL DE EXAUSTÃO
- PONTO DE FORÇA PARA O EXAUSTOR
- INTERRUPTOR SIMPLES

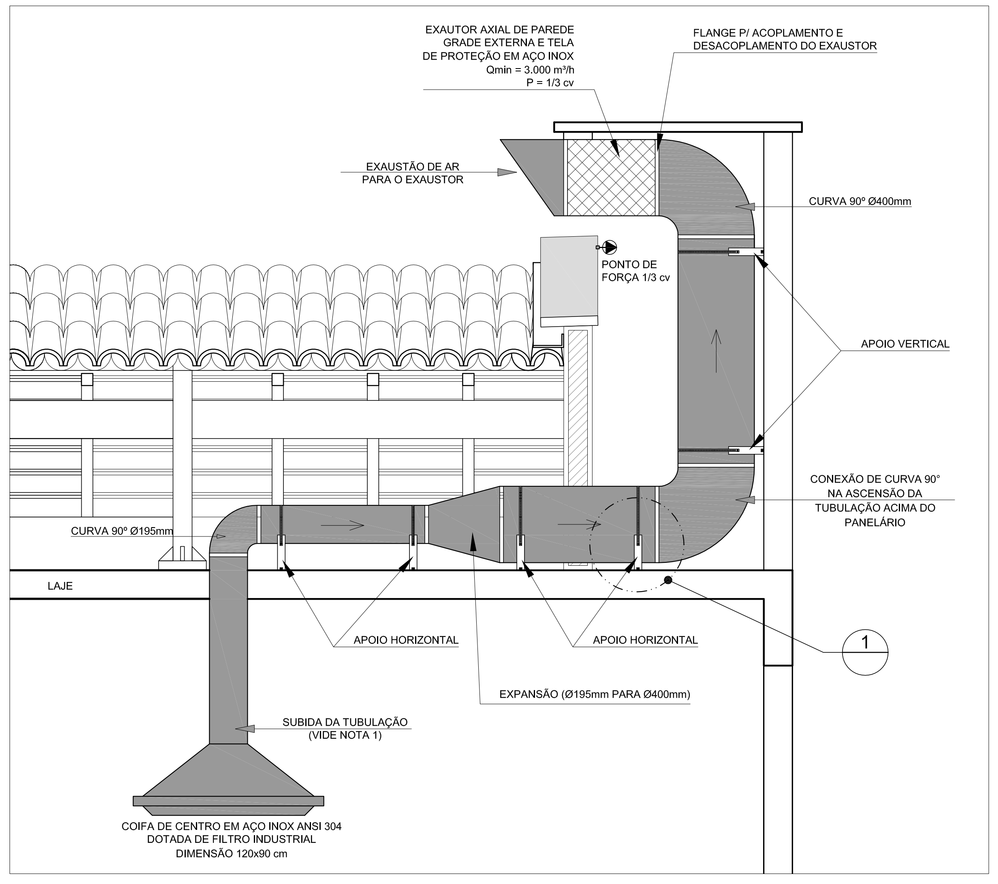

2 DETALHE TÍPICO - TUBULAÇÃO HORIZONTAL, VERTICAL E EQUIPAMENTO
SEM ESCALA

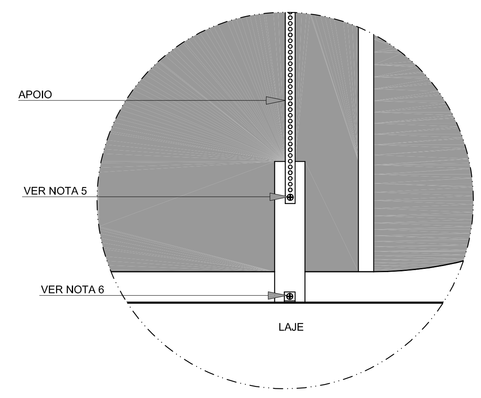

3 DETALHE 1
SEM ESCALA

FABIO CRISTIANO LEAO FORTES:7807929 2272

Digitally signed by FABIO CRISTIANO LEAO FORTES:78079292272
DN: c=BR, o=ICP-Brasil, ou=Secretaria da Receita Federal do Brasil - RFB, ou=RFB e-CPF A3, ou=(EM BRANCO), ou=AR SAFEWEB, cn=FABIO CRISTIANO LEAO FORTES:78079292272
Date: 2015.04.24 16:28:05 -03'00'

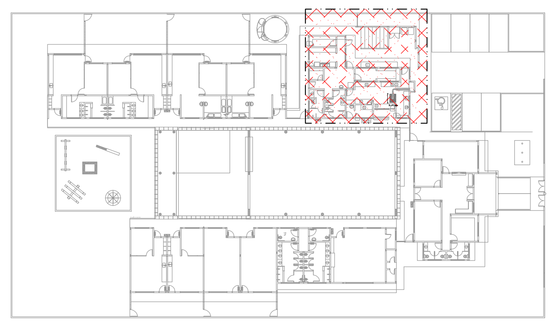

4 PLANTA CHAVE
ESC.: 1/500

FNDE Fundo Nacional de Desenvolvimento da Educação — Ministério da Educação — GOVERNO FEDERAL BRASIL PAÍS RICO É PAÍS SEM POBREZA

PROPRIETÁRIO: FUNDO DE DESENVOLVIMENTO DA EDUCAÇÃO - FNDE

ENDEREÇO:

MUNICÍPIO - UF:

PROPRIETÁRIO

RESP. TÉCNICO — CREA

AUTOR DO PROJETO: NATAN ARON BIRENBAUM — CREA: 46081-D/RJ

DLFO

CBMDF

RA

OBSERVAÇÕES:

DATA DA PLOTAGEM: sexta-feira, 14 de dezembro de 2012 11:18:32

PROGRAMA PROINFÂNCIA - PROJETO TIPO B

SISTEMA DE EXAUSTÃO

COORDENAÇÃO
CGEST - Coordenação Geral de Infraestrutura Educacional

BLOCO DE SERVIÇOS
PLANTA BAIXA E DETALHES

EEX

REVISÃO: R.00

ESCALA: INDICADA

DATA EMISSÃO: NOVEMBRO/ 2012

FORMATO: 841 mm x 594 mm

PRANCHA: 01/01