

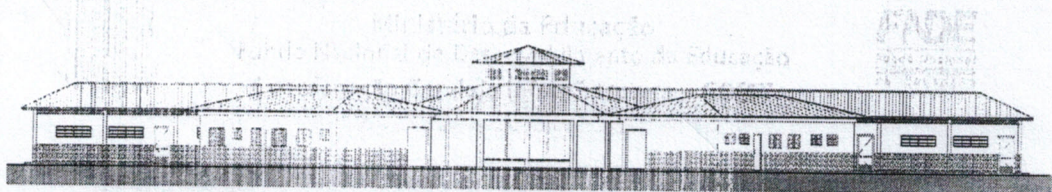

Ministério da Educação
Fundo Nacional de Desenvolvimento da Educação
Coordenação Geral de Infra-Estrutura - CGEST

FNDE
Fundo Nacional
de Desenvolvimento
da Educação

MEMORIAL DESCRITIVO MEMORIAL DESCRITIVO



PROJETO ESPAÇO EDUCATIVO URBANO II 06 SALAS DE AULA

MEMORIAL DESCRITIVO

AUTORES:

Gustavo de Melo Silveira – CREA 9.784 D-DF
Marcelo Toniazzo Lissa – CREA 8.342 D-DF

REVISÃO:

Coordenação Geral de Estudos e Análises – CGEAN / DIPRO / FNDE
Outubro/2006

FUNDO NACIONAL DE DESENVOLVIMENTO DA EDUCAÇÃO – FNDE
SBS Q.2 Bloco F Edifício Áurea – 70.070-929 – Brasília, DF
Telefone: (61) 3966-4030 – Site: www.fnde.gov.br

1

PROJETO ESPAÇO EDUCATIVO URBANO II
06 SALAS DE AULA



MEMORIAL DESCRITIVO

1. PARTIDO ARQUITETÔNICO

O presente projeto destina-se a uma escola de um pavimento com seis salas de aula, a ser implantada em pequenos núcleos urbanos nas diversas regiões do Brasil através do **FNDE - Fundo Nacional do Desenvolvimento da Educação**.

Por ser um projeto piloto, com repetição de construção, foi concebido de uma forma simples e ao mesmo tempo arrojada, de modo a se conseguir o máximo em termos de flexibilidade na implantação das salas de aula, além de se adaptar facilmente à maioria dos terrenos.

A premissa básica foi a de criar uma linguagem ao mesmo tempo moderna e brasileira, mostrando as tradições arquitetônicas e espaciais de nosso país, adaptada às nossas condições climáticas e culturais. A brasilidade almejada vem das comunidades indígenas, da oca, do espaço comunitário, do centro de convívio onde acontecem as trocas de experiências para solucionar os problemas, do local sombreado e bem ventilado, agradável em seu interior. Sem, contudo, esquecermos a harmonia e o arrojo que os métodos construtivos atuais nos proporcionam.

A configuração adotada foi a de um hexágono, em forma de tenda, na qual as atividades vão se acoplando ao corpo principal como edificações autônomas, sem, contudo, perder sua ligação física. Dois blocos menores acolhem as atividades administrativas e de serviços, e um bloco maior acolhe as atividades pedagógicas. Todos são ligados por pequenas passarelas em duas águas.

No corpo principal (em forma de hexágono) está o Recreio, onde acontecerão todas as atividades comunitárias e de recreação dos alunos; um jardim central fornece um ambiente mais agradável e aconchegante, quebrando o grande pano de piso cerâmico, envolvendo o jardim, seis bancos de concreto. Na parte central existe um lanternim que ultrapassa a cobertura e cria um espaço para a colocação de uma esquadria, que dará luminosidade e fará a retirada do ar quente do espaço aéreo.

Em um dos blocos menores, temos a área Administrativa com a Diretoria da Escola, Sala de Professores, Secretaria, Almoxarifado e dois banheiros. No outro bloco estão as atividades de Serviços, com dois sanitários para alunos, uma cozinha industrial, um vestiário para funcionários, uma despensa e uma área de serviço ligada às atividades dos funcionários.

FUNDO NACIONAL DE DESENVOLVIMENTO DA EDUCAÇÃO - FNDE
SBS Q.2 Bloco F Edifício Áurea - 70.070-929 - Brasília, DF
Telefone: (61) 3966-4030 - Site: www.fnde.gov.br

No corpo principal (em forma de hexágono) está o Recreio, onde acontecerão todas as atividades comunitárias e de recreação dos alunos; um jardim central fornece um ambiente mais agradável e aconchegante, quebrando o grande pano de piso cerâmico, envolvendo o jardim, seis bancos de concreto. Na parte central existe um lanternim que ultrapassa a cobertura e cria um espaço para a colocação de uma esquadria, que dará luminosidade e fará a retirada do ar quente do espaço aéreo.



Ministério da Educação
Fundo Nacional de Desenvolvimento da Educação
Coordenação Geral de Infra-Estrutura – CGEST



No bloco maior, estão as salas de aula com capacidade para 36 alunos cada, uma sala de leitura e uma sala de informática. A ligação entre os blocos será através de uma passarela cujo telhado está abaixo dos telhados principais.

Todos os armários foram concebidos em alvenaria, revestidos em cerâmica na parte interna por facilidade de execução e manutenção. Os tampos serão todos em granito polido. As portas serão em madeira revestida com laminado metalâmínico (fórmica).

O projeto estrutural foi concebido para uma base (blocos e cintas) em concreto armado, sendo que a estrutura principal poderá ter dois tipos de materiais: Concreto ou Aço. A cobertura poderá ser em dois tipos: Aço ou Madeira, sendo que a de aço pode ser usada nos dois tipos de estrutura e a de madeira apenas com a estrutura de concreto. Para os blocos de Serviços e Administrativo e para as Salas de Aula, o fechamento superior será em laje pré-moldada.

O fornecimento de água será através de uma caixa d'água metálica, tipo taça ou reservatório de concreto armado, com 20.000 litros de capacidade, atendendo à escola e formando um elemento vertical de marcação da escola.

Para a área externa à edificação, acreditamos ser fundamental a instalação de um playground e uma horta, onde os alunos podem cultivar e produzir seu próprio alimento. Será aconselhável o cercamento do terreno, que se fará com muro baixo de alvenaria e cerca, conforme proposta apresentada no detalhamento.

Todos os armários foram concebidos em alvenaria, revestidos em cerâmica na parte interna por facilidade de execução e manutenção. Os tampos serão todos em granito polido. As portas serão em madeira revestida com laminado metalâmínico (fórmica).

O projeto estrutural foi concebido para uma base (blocos e cintas) em concreto armado, sendo que a estrutura principal poderá ter dois tipos de materiais: Concreto ou Aço. A cobertura poderá ser em dois tipos: Aço ou Madeira, sendo que a de aço pode ser usada nos dois tipos de estrutura e a de madeira apenas com a estrutura de concreto. Para os blocos de Serviços e Administrativo e para as Salas de Aula, o fechamento superior será em laje pré-moldada.

O fornecimento de água será através de uma caixa d'água metálica, tipo taça ou reservatório de concreto armado, com 20.000 litros de capacidade, atendendo à escola e formando um elemento vertical de marcação da escola.

Para a área externa à edificação, acreditamos ser fundamental a instalação de um playground e uma horta, onde os alunos podem cultivar e produzir seu próprio alimento. Será aconselhável o cercamento do terreno, que se fará com muro baixo de alvenaria e cerca, conforme proposta apresentada no detalhamento.

FUNDO NACIONAL DE DESENVOLVIMENTO DA EDUCAÇÃO – FNDE

SBS Q.2 Bloco F Edifício Áurea – 70.070-929 – Brasília, DF

Telefone: (61) 3966-4030 – Site: www.fnde.gov.br



2. PROJETOS ESPECÍFICOS DE IMPLANTAÇÃO

O Projeto Espaço Educativo Urbano II não tem um terreno definido onde será edificado, podendo ser implantado nas diversas regiões do Brasil, de modo que o **PROJETO DE IMPLANTAÇÃO** deverá ser orientado e coordenado por profissionais capacitados.

Os autores dos projetos deverão sempre ser consultados na decisão de alterações do partido arquitetônico e/ou do dimensionamento dos diversos sistemas que compõem a Edificação, e mesmo na escolha dos profissionais que farão os trabalhos.

Projetos Necessários:

- Arquitetura - Situação e Urbanização
- Fundações - Implantação
- Elétrica - Implantação
- Telefone - Implantação
- Hidrossanitária - Implantação

2. PROJETOS ESPECÍFICOS DE IMPLANTAÇÃO

O Projeto Espaço Educativo Urbano II não tem um terreno definido onde será edificado, podendo ser implantado nas diversas regiões do Brasil, de modo que o **PROJETO DE IMPLANTAÇÃO** deverá ser orientado e coordenado por profissionais capacitados.

Os autores dos projetos deverão sempre ser consultados na decisão de alterações do partido arquitetônico e/ou do dimensionamento dos diversos sistemas que compõem a Edificação, e mesmo na escolha dos profissionais que farão os trabalhos.

Projetos Necessários:

- Arquitetura - Situação e Urbanização
- Fundações - Implantação
- Elétrica - Implantação
- Telefone - Implantação



3. AUTORIA DOS PROJETOS

Coordenação / Arquitetura:

Arq. Gustavo de Melo Silveira - 9.784 D-DF

Arq. Marcelo Toniazco Lissa - 8.342 D-DF

Estrutura:

Eng.

Elétrica:

Eng. Daniel Carpovicz Botelho - 10.458 / D-DF

Hidrossanitário:

Eng. Daniel Carpovicz Botelho - 10.458 / D-RS

Orçamento / Caderno de Encargos:

Eng. Eduardo Naves Vilela - 46.351 D/ MG

Colaboração / Desenho:

Arq. Graziela Martins

Coordenação / Arquitetura:

Arq. Gustavo de Melo Silveira - 9.784 D-DF

Revisão: Coordenação Geral de Estudos e Análises - CGEAN (2006)

Arquitetura, Projeto Hidro-sanitário e Memoriais:

Arq. Tiago Lippold Radünz - 111905 D/RS

Projeto Estrutural:

Eng. Manoel Fernando Pereira Santos - 2000820 D/PB

Projeto Elétrico:

Eng. Marcus Vinícius Galletti Arraes - 10077 D/GO

Orçamento:

Arq. Willamy Marnede da Silva Dias - 7417 D/PB

Eng. Claudia Maria Videres Trajano - 5307 D/PB



Ministério da Educação
Fundo Nacional de Desenvolvimento da Educação
Coordenação Geral de Infra-Estrutura - CGEST



4. ESPECIFICAÇÃO DE MATERIAIS

No presente projeto, a definição das cores a serem utilizadas na escola ficará a critério da empresa contratada para a execução. Isso evitaria que todas as escolas financiadas pelo FNDE tivessem a mesma cor. Para tanto, propomos um estudo de cores em anexo, onde são sugeridas algumas combinações de tonalidades, bem como as combinações que não devem ser utilizadas.

- **Salas de aula:**

Piso – Cerâmica Marca CECRISA Linha Hercules AL e GR ou similar, formato 40x40 cm e PEI 4, cores Bege e Cinza conforme projeto de paginação de piso.

Parede – Barra protetora em cerâmica Marca ELIANE linha Arquitetura, cor branco neve ou similar, formato 10x10 cm e PEI 3, com h=1,10 m. O restante da parede em pintura acrílica SUVINIL semibrilho ou similar - Cor conforme Estudo de Cores.

Teto – Forro em laje pré-moldada com acabamento em pintura acrílica marca SUVINIL semibrilho ou similar – Cor Branco Gelo.

- **Sala de Leitura:**

Piso – Cerâmica PEI 4 Marca CECRISA Linha Hercules AL e GR ou similar, formato 40x40 cm, cores Bege e Cinza conforme projeto de paginação de piso.

Parede – Barra protetora em cerâmica Marca ELIANE linha Arquitetura, cor branco neve ou similar, formato 10x10 cm e PEI 3, com h=1,10 m. O restante da parede em pintura acrílica marca SUVINIL semibrilho ou similar - Cor conforme Estudo de Cores.

Teto – Forro em laje pré-moldada com acabamento em pintura acrílica marca SUVINIL semibrilho ou similar – Cor Branco Gelo.

Teto – Forro em laje pré-moldada com acabamento em pintura acrílica marca



Ministério da Educação
Fundo Nacional de Desenvolvimento da Educação
Coordenação Geral de Infra-Estrutura - CGEST



- **Sala de Informática:**

Piso – Cerâmica Marca CECRISA Linha Hercules AL e GR ou similar, formato 40x40 cm e PEI 4, cores Bege e Cinza conforme projeto de paginação de piso.

Parede – Barra protetora em cerâmica PEI 3 Marca ELIANE linha Arquitetura, cor branco neve ou similar, formato 10x10 cm, com h=1,10 m. O restante da parede em pintura acrílica marca SUVINIL semibrilho ou similar - Cor conforme Estudo de Cores.

Teto – Forro em laje pré-moldada com acabamento em pintura acrílica marca SUVINIL semibrilho ou similar – Cor Branco Gelo.

- **Pátio Interno e passarelas de ligação:**

Piso – Cerâmica Marca CECRISA Linha Hercules AL e GR ou similar, formato 40x40 cm e PEI 4, cores Bege e Cinza conforme projeto de paginação de piso. Na calçada será cimentado desempenado.

Teto – Telhado com madeiramento e telhas cerâmicas aparentes.

Piso – Cerâmica Marca CECRISA Linha Hercules AL e GR ou similar, formato 40x40 cm e PEI 4, cores Bege e Cinza conforme projeto de paginação de piso.

- **Diretoria:**

Piso – Cerâmica Marca CECRISA Linha Hercules AL e GR ou similar, formato 40x40 cm e PEI 4, cores Bege e Cinza conforme projeto de paginação de piso.

Parede – Rodapé cerâmico 8,5x40, PEI 4, marca CECRISA ou similar na cor Cinza. O restante da parede em pintura Acrílica SUVINIL semibrilho ou similar – Cor conforme Estudo de Cores.

Teto – Forro em laje pré-moldada com acabamento em pintura acrílica marca SUVINIL semibrilho ou similar – Cor Branco Gelo.

Piso – Cerâmica Marca CECRISA Linha Hercules AL e GR ou similar, formato 40x40 cm e PEI 4, cores Bege e Cinza conforme projeto de paginação de piso. Na calçada será cimentado desempenado.



Ministério da Educação
Fundo Nacional de Desenvolvimento da Educação
Coordenação Geral de Infra-Estrutura - CGEST



• **Secretaria e Arquivo:**

Piso – Cerâmica Marca CECRISA Linha Hercules AL e GR ou similar, formato 40x40 cm e PEI 4, cores Bege e Cinza conforme projeto de paginação de piso.

Teto – Forro em laje pré-moldada com acabamento em pintura acrílica marca SUVINIL semibrilho ou similar – Cor Branco Gelo.

• **Sala de Professores:**

Piso – Cerâmica Marca CECRISA Linha Hercules AL e GR ou similar, formato 40x40 cm e PEI 4, cores Bege e Cinza conforme projeto de paginação de piso.

Parede – Rodapé cerâmico 8,5x40, PEI 4, Marca CECRISA ou similar na cor Cinza. O restante da parede em pintura Acrílica marca SUVINIL semibrilho ou similar – Cor conforme Estudo de Cores.

Teto – Forro em laje pré-moldada com acabamento em pintura acrílica marca SUVINIL semibrilho ou similar – Cor conforme Branco Gelo.

Piso – Cerâmica Marca CECRISA Linha Hercules AL e GR ou similar, formato 40x40 cm e PEI 4, cores Bege e Cinza conforme projeto de paginação de piso.

• **Almoxarifado:**

Teto – Forro em laje pré-moldada com acabamento em pintura acrílica marca SUVINIL semibrilho ou similar – Cor Branco Gelo.
Piso – Cerâmica Marca CECRISA Linha Hercules AL e GR ou similar, formato 40x40cm e PEI 4, cores conforme projeto de paginação de piso.

Parede – Rodapé cerâmico 8,5x40, PEI 4, Marca CECRISA ou similar na cor Cinza. O restante da parede em pintura Acrílica marca SUVINIL semibrilho ou similar – Cor conforme Estudo de Cores.

Piso – Cerâmica Marca CECRISA Linha Hercules AL e GR ou similar, formato 40x40 cm e PEI 4, cores conforme projeto de paginação de piso.
Teto – Forro em laje pré-moldada com acabamento em pintura acrílica marca SUVINIL semibrilho ou similar – Cor Branco Gelo.

Parede – Rodapé cerâmico 8,5x40, PEI 4, Marca CECRISA ou similar na cor Cinza. O restante da parede em pintura Acrílica marca SUVINIL semibrilho ou similar – Cor conforme Estudo de Cores.

• **Almoxarifado:**

Piso – Cerâmica Marca CECRISA Linha Hercules AL e GR ou similar, formato 40x40cm e PEI 4, cores conforme projeto de paginação de piso.



Ministério da Educação
Fundo Nacional de Desenvolvimento da Educação
Coordenação Geral de Infra-Estrutura - CGEST



- **Wc's administrativo:**

Piso – Cerâmica Marca CECRISA Linha Hercules AL e GR ou similar, formato 40x40 cm e PEI 4, cores Bege e Cinza conforme projeto de paginação de piso.

Parede – Cerâmica marca ELIANE, linha Arquitetural na cor branco, ou similar, formato 10x10cm e PEI 3, até o teto.

Teto – Forro em laje pré-moldada com acabamento em pintura acrílica marca SUVINIL semibrilho ou similar – Cor Branco Gelo.

- **Cozinha:**

Piso – Cerâmica Marca CECRISA Linha Hercules AL e GR ou similar, PEI 4 e formato 40x40 cm, cores Bege e Cinza conforme projeto de paginação de piso.

Parede – Cerâmica marca ELIANE, linha Arquitetural na cor branco, ou similar, formato 10x10cm e PEI 3, até o teto.

Teto – Forro em laje pré-moldada com acabamento em pintura acrílica marca SUVINIL semibrilho ou similar – Cor Branco Gelo.

- **Despensa:**

Piso – Cerâmica Marca CECRISA Linha Hercules AL e GR ou similar, formato 40x40 cm PEI 4, cores Bege e Cinza conforme projeto de paginação de piso.

Parede – Cerâmica marca ELIANE, linha Arquitetural na cor branco, ou similar, formato 10x10cm e PEI 3, até o teto.

Teto – Forro em laje pré-moldada com acabamento em pintura acrílica marca SUVINIL semibrilho ou similar – Cor Branco Gelo.

Parede – Cerâmica marca ELIANE, linha Arquitetural na cor branco, ou similar, formato 10x10cm e PEI 3, até o teto.



Ministério da Educação
Fundo Nacional de Desenvolvimento da Educação
Coordenação Geral de Infra-Estrutura - CGEST



- **Vestiário:**

Piso – Cerâmica, marca CECRISA Linha Hercules AL e GR PEI 4, ou similar, formato 40x40 cm, cores Bege e Cinza conforme projeto de paginação de piso.

Parede – Cerâmica marca ELIANE, linha Arquitetural na cor branco, ou similar, formato 10x10cm e PEI 3, até o teto.

Teto – Forro em laje pré-moldada com acabamento em pintura acrílica SUVINIL semibrilho ou similar – Cor Branco Gelo.

- **Área de Serviço:**

Piso – Cerâmica PEI 4 marca CECRISA Linha Hercules AL e GR ou similar, formato 40x40 cm, cores Bege e Cinza conforme projeto de paginação de piso.

Parede – Cerâmica marca ELIANE, linha Arquitetural na cor branco, ou similar, formato 10x10cm e PEI 3, até o teto.

Teto – Forro em laje pré-moldada com acabamento em pintura acrílica SUVINIL semibrilho ou similar – Cor Branco Gelo.

- **Sanitários Coletivos:**

Piso – Cerâmica PEI 4 marca CECRISA Linha Hercules AL e GR ou similar, formato 40x40 cm, cores Bege e Cinza conforme projeto de paginação de piso.

Parede – Cerâmica marca ELIANE, linha Arquitetural na cor branco, ou similar, formato 10x10cm e PEI 3, até o teto.

Teto – Forro em laje pré-moldada com acabamento em pintura acrílica marca SUVINIL semibrilho ou similar – Cor Branco Gelo.

Parede – Cerâmica marca ELIANE, linha Arquitetural na cor branco, ou similar, formato 10x10cm e PEI 3, até o teto.



Ministério da Educação
Fundo Nacional de Desenvolvimento da Educação
Coordenação Geral de Infra-Estrutura - CGEST



• **Circulações:**

Piso – Cerâmica PEI 4, marca GECRISA Linha Hercules AL e GR ou similar, formato 40x40 cm, cores Bege e Cinza conforme projeto de paginação de piso.

Parede – Barra protetora em cerâmica PEI 3, marca ELIANE 10x10cm, linha Arquitetural, cor Branco Neve, ou similar, com h=1,10 m. O restante da parede em pintura acrílica marca SUVINIL semibrilho ou similar – Cor conforme Estudo de Cores

Teto – Forro em laje pré-moldada com acabamento em pintura acrílica marca SUVINIL semibrilho ou similar – Cor Branco Gelo.

• **Fachada:**

Parede – Barra protetora em cerâmica PEI 3, marca ELIANE 10x10cm, linha Arquitetural, cor Branco Neve, ou similar, com h=1,10 m. O restante da parede em pintura acrílica marca SUVINIL semibrilho ou similar – Cor conforme Estudo de Cores.

• **Estrutura:**

Terá acabamento conforme o tipo de estrutura a ser empregada.

A - Concreto – Pintura Acrílica marca SUVINIL semibrilho ou similar sobre fundo preparador de superfície – Cor conforme Estudo de Cores.

• **Esquadrias:**

A - Ferro - Pintura anti-corrosiva zarcão e acabamento em esmalte sintético marca SUVINIL ou similar – Cor conforme Estudo de Cores.

B - Madeira – Portas em madeira semi-oca emmassadas e pintadas com esmalte sintético – Cor conforme Estudo de Cores.



QUADRO DE ESQUADRIAS (PARA ESCOLA DE 06 SALAS DE AULA)

| COD. | QUAN T. | LOCAL DE APLICAÇÃO | DIMENSÕES (m) | | | MATERIAL | ÁREA UNIT. | ÁREA TOTAL |
|--|------------|--|------------------|------|------|----------|--------------------|---------------------|
| | | | P | C | H | | | |
| EF1 | 07 | Wc's Adm, Vestiário, Despensa, Depósito, Sanitários Serviço | 1.50 | 0.50 | 0.60 | Ferro | 0.30m ² | 2.10 m ² |
| EF2 | 06 | Arquivo, Sanitários Fem. e Masc., Almoarifado, Área de Serviço | 1.50 | 1.20 | 0.60 | Ferro | 0.72m ² | 4.32 m ² |
| EF3 | 04 | Cozinha, Sala Prof, Diretoria | 1.20 | 1.40 | 0.90 | Ferro | 1.12m ² | 5.04 m ² |
| EF4 | 01 | Secretaria | 1.20 | 1.20 | 0.90 | Ferro | 1.40m ² | 1.08 m ² |
| EF5 | 18 | Diretoria, Sala Prof, Secretaria, Salas de Aula | 1.20 | 2.00 | 0.90 | Ferro | 1.80m ² | 32.40m ² |
| EF6 | 01 | Cozinha | 0.80 | 1.80 | 1.30 | Ferro | 2.34m ² | 2.34 m ² |
| EF7 | 12 | Salas de aula | 1.10 | 2.00 | 0.60 | Ferro | 1.20m ² | 14.40m ² |
| EF8 | 06 | Lanternim | --- | 2.20 | 0.60 | Ferro | 1.20m ² | 7.92 m ² |
| EF9 | 02 | Sala Informática, Sala Leitura | 2.23 | 3.50 | 0.30 | Ferro | 1.05m ² | 2.10m ² |
| PORTAS | | | | | | | | |
| PM1 | 05 | Arquivo, Wc's e Despensa | --- | 0.70 | 2.10 | Madeira | 1.47m ² | 7.35m ² |
| PM2 | 08 | Admin., Cozinha, Sanit. público | --- | 0.80 | 2.10 | Madeira | 1.68m ² | 13.44m ² |
| PM3 | 08 | Salas de Aula | --- | 0.90 | 2.10 | Madeira | 1.89m ² | 15.12m ² |
| <p>LEGENDA: P=peitoril, C=comprimento, H=altura.</p> <p>Bancadas: Todas as bancadas serão em alvenaria com tampo em granito Cinza "Andorinha" polido. O fundo e as laterais internas serão em cerâmica ELIANE 10x10cm, PEI 3, linha Arquitetural, cor Branco Neve, ou similar, conforme projeto de detalhamento. As portas e prateleiras internas serão em madeira revestida com laminado metalamínico (fórmica).</p> | | | | | | | | |
| <p>FUNDO NACIONAL DE DESENVOLVIMENTO DA EDUCAÇÃO - FNDE</p> <p>SBS Q.2 Bloco F Edifício Áurea - 70.070-929 - Brasília, DF</p> <p>Telefone: (61) 3966-4030 - Site: www.fnde.gov.br</p> | | | | | | | | 12 |
| PM1 | 05 | Arquivo | --- | 0.70 | 2.10 | Madeira | 1.47m ² | 7.35m ² |
| PM2 | 08 | Admin., Cozinha, Sanit. público | --- | 0.80 | 2.10 | Madeira | 1.68m ² | 13.44m ² |
| PM3 | 08 | Salas de Aula | --- | 0.90 | 2.10 | Madeira | 1.89m ² | 15.12m ² |



Ministério da Educação
Fundo Nacional de Desenvolvimento da Educação
Coordenação Geral de Infra-Estrutura - CGEST



Quando houver cuba, esta deverá ser de aço inox com dimensões conforme projeto.

A bancada dos sanitários masculino e feminino do Bloco de Serviço será em concreto armado aparente pintado com verniz fosco.

• **Louças:**

- Bacia com caixa acoplada, marca DECA, Ref: CP-929, ou similar (Vestiário e Sanitários Administrativo);
- Bacia sanitária, Marca DECA, linha Ravena Ref: P9, cor branco gelo ou similar (Sanitários Alunos – Bloco Serviço)
- Lavatório com coluna L91 e C9, cor branco gelo, marca DECA, CR-37, ou similar;
- Cuba de embutir universal Oval, 400x300mm, Marca DECA, cor branco gelo ou similar (Sanitário Alunos – Bloco Serviço);
- Tanque DECA TQ-25 com coluna, cor creme, ou similar.

• **Metais:**

- Torneira para lavatório acabamento cromado, marca DECA linha Prata, Cód. 1199 C50, ou similar;
- Torneira para pia de cozinha acabamento cromado com bica móvel de mesa e registro tipo estrela. Marca ESTEVES, Linha Mônaco VTM 40 ou similar;
- Torneira de jardim/tanque para mangueira – marca DECA linha de uso geral, Cód. 1153 C39 ou similar;
- Registro de pressão com manopla cromada DECA, Ref. 1416, linha C40 ou similar.
- Chuveiro elétrico de plástico marca LORENZETTI ou similar.



• **Acessórios de louça para banheiro:**

- Papeleira DECA com rolete plástico Cod. A 480 17 (Vestiário e Sanitários) ou similar.
- Cabide simples DECA Cód. A 680 17 (Vestiário, Sanitário Alunos e Sanitário Administrativo) ou similar.
- Saboneteira de porcelana DECA Cód. A180 17 (Vestiário, Sanitário Alunos e Sanitário Administrativo) ou similar.

• **Ferragens:**

- Fechadura marca LA FONTE, linha Residence cj2176, maçaneta/espelho, cabamento cromado brilhante ou similares;
- Dobradiça de latão ou aço, marca LA FONTE, ref. 85 ou similar, acabamento cromado brilhante, tipo média 3x1/2", com anéis e parafusos;
- Tarjeta em aço inox para banheiro (tipo livre / ocupado); marca STANLEY ou similar.

• **Luminárias:**

- Saboneteira de porcelana DECA Cód. A180 17 (Vestiário, Sanitário Alunos e Sanitário Administrativo) ou similar.
- Luminária de sobrepor marca ITAIM, ou similar fixada no vigamento. Lâmpada fluorescente 2x20W - Recreio, conforme projeto;
- Luminária de sobrepor, marca ITAIM, ou similar, fixada na laje. Lâmpada fluorescente 2x40W - Cômodos internos, conforme projeto.
- Fechadura marca LA FONTE, linha Residence cj2176, maçaneta/espelho, cabamento cromado brilhante ou similares;
- Dobradiça de latão ou aço, marca LA FONTE, ref. 85 ou similar, acabamento cromado brilhante, tipo média 3x1/2", com anéis e parafusos.



Ministério da Educação
Fundo Nacional de Desenvolvimento da Educação
Coordenação Geral de Infra-Estrutura - CGEST



- **Caixa d'água:**

Castelo d'água tipo taça em aço com base em concreto conforme especificação do fabricante.

Pintura Esmalte Sintético marca SUVINIL ou similar – Cor Branco Gelo, Areia ou Cinza Claro sobre tratamento em zarcão.

- **Vidros:**

Vidro liso espessura 4mm em todas as janelas.

OBSERVAÇÃO: - Para fins de orçamento e execução, no projeto específico de implantação deverá ser observado o item relativo ao muro de fechamento do terreno, inclusive portões de acesso conforme projeto arquitetônico e detalhes.

Castelo d'água tipo taça em aço com base em concreto conforme especificação do fabricante.

Pintura Esmalte Sintético marca SUVINIL ou similar – Cor Branco Gelo, Areia ou Cinza Claro sobre tratamento em zarcão.

- **Vidros:**

Vidro liso espessura 4mm em todas as janelas.

OBSERVAÇÃO: - Para fins de orçamento e execução, no projeto específico de implantação deverá ser observado o item relativo ao muro de fechamento do terreno, inclusive portões de acesso conforme projeto arquitetônico e detalhes.



5. QUADRO DE ÁREAS

Para efeito de cálculo foi considerado o limite externo da edificação, inclusive estrutura.

| ITEM | ÁREA CONSTRUIDA |
|-----------------------------|-----------------------------|
| Bloco Pedagógico | 360.36 m ² |
| Circulação - Pedagógico | 87.26 m ² |
| Bloco Administrativo | 74.81 m ² |
| Circulação - Administrativo | 23.86 m ² |
| Bloco Serviço | 74.81 m ² |
| Circulação Serviço | 23.86 m ² |
| Pátio Central | 175.35 m ² |
| Passarelas | 33.69 m ² |
| TOTAL | 854.00 m² |
| Pórtico de entrada | 14.67 m ² |

| ITEM | ÁREA CONSTRUIDA |
|-----------------------------|-----------------------------|
| Bloco Pedagógico | 360.36 m ² |
| Circulação - Pedagógico | 87.26 m ² |
| Bloco Administrativo | 74.81 m ² |
| Circulação - Administrativo | 23.86 m ² |
| Bloco Serviço | 74.81 m ² |
| Circulação Serviço | 23.86 m ² |
| Pátio Central | 175.35 m ² |
| Passarelas | 33.69 m ² |
| TOTAL | 854.00 m² |



6. APRESENTAÇÃO DOS PROJETOS

Todos os projetos foram elaborados em meio magnético através do Software AUTOCAD R14.

As pranchas dos Projetos foram montadas em ambiente “Espaço do Papel” através de “Viewports” na área gráfica. As margens e os carimbos estão no “Espaço do Papel”, onde o carimbo é um bloco editável (atributos).

As pranchas do projeto arquitetônico e do detalhamento encontram-se em arquivos do tipo “.DWG”. Nestes arquivos estão todos os desenhos para a montagem do projeto de Arquitetura e Detalhamento (de 01 à 16 para Arquitetura e 01 a 13 para o Detalhamento).

Para o projeto de **ARQUITETURA**, são apresentados os seguintes arquivos:

| | |
|---------------|--------------------------------|
| Prancha 01/16 | ARQ01_IMPLANTAÇÃO.dwg |
| Prancha 02/16 | ARQ02_COBERTURA.dwg |
| Prancha 03/16 | ARQ03_LAYOUT-GERAL.dwg |
| Prancha 04/16 | ARQ04_PEDAGÓGICO.dwg |
| Prancha 05/16 | ARQ05_ADMINISTRATIVO.dwg |
| Prancha 06/16 | ARQ06_SERVIÇO.dwg |
| Prancha 07/16 | ARQ07_PÁTIOCENTRAL.dwg |
| Prancha 08/16 | ARQ08_PASSARELAS.dwg |
| Prancha 09/16 | ARQ09_CORTES AA e BB.dwg |
| Prancha 10/16 | ARQ10_CORTES CC DD EE.dwg |
| Prancha 11/16 | ARQ11_VISTASGERAIS.dwg |
| Prancha 12/16 | ARQ12_VISTAS.dwg |
| Prancha 13/16 | ARQ13_PAGINAÇÃO DE PISO.dwg |
| Prancha 14/16 | ARQ14_LUMINOTECNICO.dwg |
| Prancha 15/16 | ARQ15_PLANTA DE ESQUADRIAS.dwg |
| Prancha 16/16 | ARQ16_PAISAGISMO |

Para o projeto de **ARQUITETURA**, são apresentados os seguintes arquivos:

Para o projeto de **DETALHAMENTO** da arquitetura, são apresentados os seguintes

| | |
|---------------|-----------------------|
| Prancha 01/12 | DET01_Esquadrias1.dwg |
| Prancha 02/12 | DET02_Esquadrias.dwg |

FUNDO NACIONAL DE DESENVOLVIMENTO DA EDUCAÇÃO – FNDE
SBS Q.2 Bloco F Edifício Áurea - 70.070-929 – Brasília, DF
Telefone: (61) 3966-4030 – Site: www.fnde.gov.br

| | |
|---------------|-----------------------------|
| Prancha 03/12 | DET03_CORTES AA e BB.dwg |
| Prancha 04/12 | DET04_CORTES CC DD EE.dwg |
| Prancha 05/12 | DET05_VISTASGERAIS.dwg |
| Prancha 06/12 | DET06_VISTAS.dwg |
| Prancha 07/12 | DET07_PAGINAÇÃO DE PISO.dwg |



Ministério da Educação
Fundo Nacional de Desenvolvimento da Educação
Coordenação Geral de Infra-Estrutura - CGEST



| | |
|---------------|----------------------------------|
| Prancha 03/12 | DET03_Porta e Portão.dwg |
| Prancha 04/12 | DET04_Sanitarios1.dwg |
| Prancha 05/12 | DET05_Sanitarios2.dwg |
| Prancha 06/12 | DET06_Marcenaria1.dwg |
| Prancha 07/12 | DET07_Marcenaria2.dwg |
| Prancha 08/12 | DET08_Marcenaria3.dwg |
| Prancha 09/12 | DET09_DetalhesConstrutivos1.dwg |
| Prancha 10/12 | DET10_DetalhesConstrutivos2.dwg |
| Prancha 11/12 | DET11_Cerca Portão Principal.dwg |
| Prancha 12/12 | DET12_CercaServiço.dwg |

O projeto de **ESTRUTURA** foi separado segundo as edificações que compõem o conjunto para facilitar a execução:

• **ESTRUTURA:**
Concreto Armado

Ministério da Educação
Fundo Nacional de Desenvolvimento da Educação
Coordenação Geral de Infra-Estrutura - CGEST



| | |
|---------------|-----------------------------|
| Prancha 1/22 | EST01_Administrativo-01.dwg |
| Prancha 2/22 | EST02_Administrativo-02.dwg |
| Prancha 3/22 | EST03_Administrativo-03.dwg |
| Prancha 4/22 | EST04_Administrativo-04.dwg |
| Prancha 5/22 | EST05_Central-01.dwg |
| Prancha 6/22 | EST06_Central-02.dwg |
| Prancha 7/22 | EST07_Central-03.dwg |
| Prancha 8/22 | EST08_Estacas Padrão.dwg |
| Prancha 9/22 | EST09_Pedagogico-01.dwg |
| Prancha 10/22 | EST10_Pedagogico-02.dwg |
| Prancha 11/22 | EST11_Pedagogico-03.dwg |
| Prancha 12/22 | EST12_Pedagogico-04.dwg |
| Prancha 13/22 | EST13_Pedagogico-05.dwg |
| Prancha 14/22 | EST14_Pedagogico-06.dwg |
| Prancha 15/22 | EST15_Pedagogico-07.dwg |
| Prancha 16/22 | EST16_Pedagogico-08.dwg |
| Prancha 17/22 | EST17_Pedagogico-09.dwg |
| Prancha 18/22 | EST18_Pedagogico-10.dwg |
| Prancha 19/22 | EST19_Serviço-01.dwg |
| Prancha 20/22 | EST20_Serviço-02.dwg |

FUNDO NACIONAL DE DESENVOLVIMENTO DA EDUCAÇÃO - FND E

18

SBS Q.2 Bloco F Edifício Áurea - 70.070-929 - Brasília, DF

Telefone: (61) 3966-4030 - Site: www.fn de.gov.br

Prancha 01/22 EST01_Administrativo-01.dwg

Prancha 02/22 EST02_Administrativo-02.dwg

Prancha 03/22 EST03_Administrativo-03.dwg

Prancha 04/22 EST04_Administrativo-04.dwg

Prancha 05/22 EST05_Central-01.dwg



Ministério da Educação
Fundo Nacional de Desenvolvimento da Educação
Coordenação Geral de Infra-Estrutura - CGEST



Prancha 21/22 EST21_Serviço-03.dwg
Prancha 22/22 EST22_Serviço-04

Telhado

Prancha 1/4 TEL01_PatioCentral.dwg
Prancha 2/4 TEL02_PatioCentral.dwg
Prancha 3/4 TEL03_Adm-Serv.dwg
Prancha 4/4 TEL04_Salas.dwg

• **ELÉTRICA:**

Prancha 1/5 ELE01_Layout Geral.dwg
Prancha 2/5 ELE02_Pedagogico.dwg
Prancha 3/5 ELE03_Administrativo e Pátio.dwg
Prancha 4/5 ELE04_Serviço.dwg
Prancha 5/5 ELE05_ParaRaio.dwg

• **HIDROSSANITÁRIO:**

Prancha 1/5 HID01_AguaFria1
Prancha 2/5 HID02_AguaFria2
Prancha 3/5 HID03_AguaFria3
Prancha 4/5 HID04_Esgoto1
Prancha 5/5 HID05_Esgoto2

• **INCÊNDIO:**

Prancha 1/1 INC01_Escola.dwg

• **CASTELO D'ÁGUA**

Ver opções nas pastas *Castelo d'Água de Concreto* ou *Castelo d'Água Metálico*.

• **CADERNOS:**

Caderno de encargos.doc
Memorial descritivo.doc
Planilha orçamentária - Escola 06 Salas de aula.xls
Memorial descritivo.doc

• **HIDROSSANITÁRIO:**

Prancha 1/5 HID01_AguaFria1

Prancha 2/5 FUNDO NACIONAL DE DESENVOLVIMENTO DA EDUCAÇÃO - FNDE

Prancha 3/5 SBS Q.2 Bloco F Edifício Áurea - 70.070-929 - Brasília, DF

Prancha 4/5 Telefone: (61) 3966-4030 - Site: www.fnde.gov.br

Prancha 5/5 HID05_Esgoto2

• **INCÊNDIO:**

Prancha 1/1 INC01_Escola.dwg



Ministério da Educação
Fundo Nacional de Desenvolvimento da Educação
Coordenação Geral de Infra-Estrutura - CGEST



Buscou-se através deste projeto atingir os objetivos através de uma edificação arquitetonicamente bem resolvida do ponto de vista estético, funcional e economicamente viável, adequando-se aos padrões contrutivos e industriais, culturalmente rica em informações espaciais e educativamente propícia ao ensino e aprendizagem das crianças de nosso país.

ARQUITETOS:

Gustavo Silveira – CREA 9.784 D/DF
Marcelo Lissa – CREA 8.342 D/DF



Ministério da Educação
Fundo Nacional de Desenvolvimento da Educação
Coordenação Geral de Infra-Estrutura - CGEST

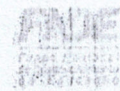

Buscou-se através deste projeto atingir os objetivos através de uma edificação arquitetonicamente bem resolvida do ponto de vista estético, funcional e economicamente viável, adequando-se aos padrões contrutivos e industriais, culturalmente rica em informações espaciais e educativamente propícia ao ensino e aprendizagem das crianças de nosso país.

ARQUITETOS:

Gustavo Silveira – CREA 9.784 D/DF
Marcelo Lissa – CREA 8.342 D/DF



ESTADO DO PARÁ
PREFEITURA MUNICIPAL DE OEIRAS DO PARÁ
SECRETARIA MUNICIPAL DE INFRAESTRUTURA
Construindo uma nova história



Obra: Projeto Padrão FNDE - 06 SALAS DE AULA
Preço base: Sinapi Maio/2013
ESCOLA FAZENDINHA - RIO ARIÓCA

Obra: Projeto Padrão FNDE - 06 SALAS DE AULA
Preço base: Sinapi Maio/2013
ESCOLA FAZENDINHA - RIO ARIÓCA

PLANILHA ORÇAMENTÁRIA

| ITEM | CÓDIGO | FONTE | DESCRIÇÃO DOS SERVIÇOS | UNID. | QUANT. | PR. UNIT. (R\$) com IPI | VALOR (R\$) |
|---------------------------------|-----------|--------|---|----------------|--------|----------------------------|------------------|
| SERVIÇOS PRELIMINARES | | | | | | | |
| 1 | | | | un | 1,00 | | R\$ 1.023.826,24 |
| 1.1 | 74209/001 | SINAPI | Placa de obra em chapa zincada, instalada | m ² | 6,00 | 403,43 | 2.420,58 |
| 1.2 | 73805/001 | SINAPI | Barracão para escritório de obra porte pequeno s=25,41m ² | un | 1,00 | 5.814,32 | 5.814,32 |
| 1.3 | 74077/001 | SINAPI | Locação de construção de edificação com gabarito de madeira | m ² | 853,20 | 6,19 | 5.281,31 |
| 1.4 | 73960/001 | SINAPI | Ligação provisória de energia elétrica em canteiro de obra | un | 1,00 | 1.274,31 | 1.274,31 |
| Subtotal item 1 | | | | | | | 14.790,52 |
| MOVIMENTO DE TERRAS | | | | | | | |
| 2 | | | | | | | 15.007,91 |
| 2.1 | 73965/015 | SINAPI | Escavação manual de vala ou cava em material de 1ª categoria, profundidade até 1,50m | m ³ | 168,95 | 29,59 | 4.999,23 |
| 2.2 | 2660 | ORSE | Aploamento manual de fundo de vala | m ² | 136,50 | 34,52 | 4.711,98 |
| 2.3 | 73964/006 | SINAPI | Reatero manual de valas, com compactação utilizando sepo, sem controle do grau de compactação | m ³ | 68,58 | 39,45 | 2.705,48 |
| 2.4 | 79481 | SINAPI | Aterro interno com aploamento com transporte em carrinho de mão | m ³ | 134,26 | 19,30 | 2.591,22 |
| Subtotal item 2 | | | | | | | 15.007,91 |
| INFRAESTRUTURA FUNDACOES | | | | | | | |
| 3 | | | | | | | 225.320,11 |
| SAPATAS | | | | | | | |
| 3.1 | | | | | | | 18,41 |
| 3.1.1 | 73907/006 | SINAPI | Lastro de concreto magro, e=3,0 cm-reparo mecânico - inclusive aditivo, conforme projeto. | m ² | 288,50 | 18,41 | 5.311,29 |
| 3.1.2 | | | Concreto armado - para sapatas (fck=25MPa), incluindo preparo, lançamento, adensamento e cura. Inclusive formas para reutilização 2x, conforme projeto. | m ³ | 90,14 | 1.989,05 | 179.292,97 |
| 3.2 | | | BALDRAME | | | | |
| 3.2.1 | | | Concreto armado - para sapatas (fck=25MPa), incluindo preparo, lançamento, adensamento e cura. Inclusive formas para reutilização 2x, conforme projeto. | m ³ | 20,47 | 1.989,05 | 40.715,85 |
| Subtotal item 3 | | | | | | | 225.320,11 |
| SUPERESTRUTURA | | | | | | | |
| 4 | | | | | | | 163.115,68 |
| CONCRETO | | | | | | | |
| 4.1 | | | Concreto armado fck=25MPa fabricado na obra, adensado e lançado, para pilar, com formas planas em compensado resinado 12mm (05 usos) | m ³ | 18,58 | 1.989,05 | 36.956,55 |
| 4.2 | | | Concreto armado fck=25MPa fabricado na obra, adensado e lançado, para viga, com formas planas em compensado resinado 12mm (05 usos) | m ³ | 19,29 | 1.989,05 | 38.368,77 |
| 4.3 | | | Laje pré-moldada treliçada para forro, inclusive capeamento (fck=25mpa) e escoramento viga, com formas planas em compensado resinado 12mm (05 usos) | m ² | 628,00 | 123,87 | 77.790,36 |
| Subtotal item 4 | | | | | | | 153.115,68 |



Obra: Projeto Padrão FNDE - 06 SALAS DE AULA
 Preço base: Sinapi Maio/2013
 ESCOLA FAZENDINHA - RIO ARIÓCA

PLANILHA ORÇAMENTÁRIA

| ITEM | CÓDIGO | FONTE | DESCRIÇÃO DOS SERVIÇOS | UNID. | QUANT. | PR. UNIT (R\$) | VAL. OR (R\$) |
|--|-----------|--------|---|-------|--------|----------------|------------------|
| Projeto Padrão FNDE - 06 SALAS DE AULA | | | | | | | |
| INSTALAÇÃO HIDRÁULICA | | | | | | | |
| 5 | | | TUBO PVC SOLDÁVEL PARA ÁGUA POTÁVEL | un | 1,00 | | R\$ 1.023.826,24 |
| 5.1 | | | TUBO PVC SOLDÁVEL PARA ÁGUA POTÁVEL | | | | 37.940,61 |
| 5.1.1 | 75030/004 | SINAPI | Tubo pvc rígido soldável marrom p/ água, d = 50 mm | m | 52,00 | 28,23 | 1.467,96 |
| 5.1.2 | 75030/003 | SINAPI | Tubo pvc rígido soldável marrom p/ água, d = 40 mm | m | 6,00 | 26,44 | 158,64 |
| 5.1.3 | 75030/002 | SINAPI | Tubo pvc rígido soldável marrom p/ água, d = 32 mm | m | 26,00 | 21,41 | 556,66 |
| 5.1.4 | 75030/001 | SINAPI | Tubo pvc rígido soldável marrom p/ água, d = 25 mm | m | 85,00 | 13,58 | 1.154,30 |
| 5.1.5 | 75030/008 | SINAPI | Tubo pvc rígido soldável marrom p/ água, d = 20 mm | m | 122,00 | 11,06 | 1.349,32 |
| 5.2 | | | ADAPTADOR CURTO DE PVC PARA REGISTRO | | | | |
| 5.2.1 | 1041 | ORSE | Adaptador de pvc rígido soldável curto c/ bolsa e rosca p/ registro diâm = 50mm x 1 1/4" | un | 2,00 | 12,04 | 24,08 |
| 5.2.2 | 1037 | ORSE | Adaptador de pvc rígido soldável curto c/ bolsa e rosca p/ registro diâm = 25mm x 3/4" | un | 12,00 | 4,76 | 57,12 |
| 5.2.3 | 1036 | ORSE | Adaptador de pvc rígido soldável curto c/ bolsa e rosca p/ registro diâm = 20mm x 1/2" | un | 10,00 | 4,60 | 46,00 |
| 5.3 | | | REGISTRO DE GAVETA BRUTO | | | | |
| 5.3.1 | 74182/001 | SINAPI | Registro gaveta bruto, DN 40 mm (1 1/2") | un | 1,00 | 73,88 | 73,88 |
| 5.3.2 | 74181/001 | SINAPI | Registro gaveta bruto, DN 50 mm (2") | un | 2,00 | 100,42 | 200,84 |
| 5.3.3 | 74180/001 | SINAPI | Registro gaveta bruto, DN 60 mm (2 1/2") | un | 1,00 | 228,03 | 228,03 |
| 5.4 | | | REGISTRO DE GAVETA COM ACABAMENTO | | | | |
| 5.4.1 | 74176/001 | SINAPI | Registro gaveta c/ canopla cromada, DN 20 mm (3/4") | un | 2,00 | 65,88 | 131,76 |
| 5.4.2 | 74175/001 | SINAPI | Registro gaveta c/ canopla cromada, DN 25 mm (1") | un | 1,00 | 75,96 | 75,96 |
| 5.4.3 | 1467 | ORSE | Registro gaveta c/ canopla cromada, DN 32 mm (1 1/4") | un | 2,00 | 132,14 | 264,28 |
| 5.5 | | | REGISTRO DE GAVETA COM ACABAMENTO | | | | |
| 5.5.1 | 1470 | ORSE | Registro pressão c/ canopla cromada, DN 20 mm (3/4") | un | 1,00 | 73,81 | 73,81 |
| 5.6 | | | DIVERSOS - AGUA FRIA | | | | |
| 5.6.1 | | | Caixa d'água metálica, capacidade 20.000 L - instalada, inclusive estrutura em concreto armado de suporte, conforme projeto | un | 1,00 | 8.010,40 | 8.010,40 |
| 5.6.2 | 74217/002 | SINAPI | Colocação de hidrômetro em ligação existente, c/ manejamento plo muro ou fachada, inclusive cavalete e caixa de proteção | un | 1,00 | 134,66 | 134,66 |
| 5.6.3 | 73949/001 | SINAPI | Torneira de jardim, inclusive poste de proteção | un | 5,00 | 65,99 | 329,95 |
| 5.7 | | | TUBO PVC SOLDÁVEL PARA ESGOTO | | | | |
| 5.7.1 | 74165/001 | SINAPI | Tubo pvc rígido c/ anéis, ponta e bolsa p/ esgoto secundário, d=40 mm | m | 24,00 | 21,20 | 508,80 |
| 5.7.2 | 74165/002 | SINAPI | Tubo pvc rígido c/ anéis, ponta e bolsa p/ esgoto secundário, d = 50mm | m | 50,00 | 29,32 | 1.466,00 |
| 5.7.3 | 74165/003 | SINAPI | Tubo pvc rígido c/ anéis, ponta e bolsa p/ esgoto primário, d=75 mm | m | 25,00 | 39,81 | 995,25 |
| 5.7.4 | 74165/004 | SINAPI | Tubo pvc rígido c/ anéis, ponta e bolsa p/ esgoto primário, d=100 mm | m | 87,00 | 42,80 | 3.723,60 |
| 5.8 | | | DIVERSOS - ESGO | | | | |

Planilha Orçamentária - Projeto Padrão Escola de 6 Salas

ESTADO DO PARÁ

PREFEITURA MUNICIPAL DE OEIRAS DO PARÁ
SECRETARIA MUNICIPAL DE INFRAESTRUTURA
Construindo uma nova história



Obra: Projeto Padrão FNDE - 06 SALAS DE AULA

Preço base: Sinapi Maio/2013

ESCOLA FAZENDINHA - RIO ARIÓCA

PLANILHA ORÇAMENTÁRIA

| ITEM | CÓDIGO | FONTE | DESCRIÇÃO DOS SERVIÇOS | UNID. | QUANT. | PR. UNIT (R\$) com bdi | VALOR (R\$) |
|--------|-----------|--------|---|-------|--------|---------------------------|-------------------------|
| | | | Projeto Padrão FNDE - 06 SALAS DE AULA | un | 1,00 | | R\$ 1.023.826,24 |
| 5.8.1 | 72292 | SINAPI | Caixa sifonada quadrada, com três entradas e uma saída, d = 100x100x50mm, acabamento alumínio | un | 6,00 | 37,59 | 225,54 |
| 5.8.2 | 72685 | SINAPI | Raio sifonado em pvc d = 100 mm altura regulável, saída 40 mm, com grelha redonda acabamento | un | 1,00 | 20,97 | 20,97 |
| 5.8.3 | 8780 | ORSE | Caixa de gordura em alvenaria (90 x 90 x 120 cm) | un | 1,00 | 871,58 | 871,58 |
| 5.8.4 | | | Caixa de inspeção em alvenaria (90 x 90 x 120 cm) | un | 7,00 | 538,63 | 3.770,41 |
| 5.9 | | | LOUÇAS - FORNECIMENTO E INSTALAÇÃO | | | | |
| 5.9.1 | 74193/001 | SINAPI | Bacia sanitária convencional, inclusive assento, conjunto de fixação, anel de vedação, tubo de ligação com acabamento cromado e engate plástico | un | 5,00 | 290,77 | 1.403,85 |
| 5.9.2 | 74193/001 | SINAPI | Bacia sanitária com caixa de descarga acoplada, inclusive assento, conjunto de fixação, anel de vedação, tubo de ligação e engate plástico, conforme especificações | un | 3,00 | 366,90 | 1.100,70 |
| 5.9.3 | 73947/001 | SINAPI | Lavatório com coluna, com sifão plástico, engate plástico torneira de metal, válvula cromada, conjunto de fixação, conforme especificações | un | 3,00 | 465,95 | 1.397,85 |
| 5.9.4 | 6009 | SINAPI | Lavatório sem coluna, com sifão plástico, engate plástico torneira de metal, válvula cromada, conjunto de fixação, conforme especificações, para PNE | un | 2,00 | 163,58 | 327,16 |
| 5.9.5 | 2008 | ORSE | Cuba de sobrepor oval, p/ instalação em bancadas, c/ sifão cromado, torneira de metal, engate plástico conforme especificações | un | 6,00 | 583,13 | 3.498,78 |
| 5.9.6 | 74146/001 | SINAPI | Tanque de louça com coluna, com torneira metálica, c/ válvula de plástico e conjunto de fixação, conforme especificações | un | 1,00 | 275,60 | 275,60 |
| 5.9.7 | 6004 | SINAPI | Papeleira de louça, conforme especificações | un | 8,00 | 39,74 | 317,92 |
| 5.9.8 | 6008 | SINAPI | Cabide de louça, branco, conforme especificações | un | 3,00 | 30,99 | 92,97 |
| 5.9.9 | 9535 | SINAPI | Chuveiro elétrico de plástico | un | 1,00 | 44,61 | 44,61 |
| 5.10 | | | METAIS | | | | |
| 5.10.1 | 73949/007 | SINAPI | Torneira cromada para pia de cozinha, de mesa, com articulador, Ø 1/2" | un | 2,00 | 203,62 | 407,24 |
| 5.10.2 | 40729 | SINAPI | Válvula de descarga cromada | un | 5,00 | 235,10 | 1.175,50 |
| 5.10.3 | 6007 | SINAPI | Fornecimento e instalação saboneteira de louça, conforme especificações | un | 9,00 | 33,70 | 303,30 |
| 5.10.4 | 9684 | ORSE | Cuba inox de embuir, em bancada | un | 2,00 | 286,66 | 573,32 |
| 5.10.5 | | | Barra de apoio, para deficiente em ferro galvanizado, de 1 1/2", l = 80cm (bacia sanitária e microrio), inclusive parafusos de fixação e pintura | un | 6,00 | 122,63 | 735,78 |
| 5.10.6 | | | Barra de apoio para deficiente em ferro galvanizado de 1 1/2", l = 140cm (lavatório), inclusive parafusos de fixação e pintura | un | 2,00 | 184,67 | 369,34 |
| 6 | | | INSTALAÇÕES ELÉTRICAS E TELEFÔNICAS (2380/20V) | | | | 37.940,61 |
| 6.1 | | | ELETRODUTO DE PVC RÍGIDO | | | | 61.819,23 |
| 6.1.1 | 55865 | SINAPI | Eletroduto de pvc rígido, roscável, diâm = 40mm (1 1/4") | m | 900,00 | 18,94 | 17.046,00 |
| | | | Subtotal item 5 | | | | 37.940,61 |

ESTADO DO PARÁ

PREFEITURA MUNICIPAL DE OBRERAS DO PARÁ
 SECRETARIA MUNICIPAL DE INFRAESTRUTURA
 Construindo um novo histórico



Obra: Projeto Padrão FNDE - 06 SALAS DE AULA
 Preço base: Sinapi Maio/2013
 ESCOLA FAZENDINHA - RIO ARIÓCA

PLANILHA ORÇAMENTÁRIA

| ITEM | CODIGO | FONTE | DESCRIÇÃO DOS SERVIÇOS | UNID | QUANT | PR. UNIT (R\$) | VALOR (R\$) |
|--|-----------|--------|---|------|----------|----------------|-------------|
| Projeto Padrão FNDE - 06 SALAS DE AULA | | | | | | | |
| 6.1.2 | 83407 | SINAPI | Eletróduto de pvc rígido roscável diâm = 32mm (1") | m | 30,00 | 17,30 | 519,00 |
| FIOS E CABOS | | | | | | | |
| 6.2 | 73860/007 | SINAPI | Fio isolado em pvc seção 1,5mm² - 750v / 70°C | m | 1.800,00 | 2,16 | 3.888,00 |
| 6.2.1 | 73860/008 | SINAPI | Fio isolado em pvc seção 2,5mm² - 750v / 70°C | m | 3.000,00 | 2,88 | 8.640,00 |
| 6.2.2 | 73860/009 | SINAPI | Fio isolado em pvc seção 4,0mm² - 750v / 70°C | m | 150,00 | 4,38 | 657,00 |
| 6.2.3 | 73860/010 | SINAPI | Fio isolado em pvc seção 6,0mm² - 750v / 70°C | m | 300,00 | 6,07 | 1.821,00 |
| 6.2.4 | 73860/011 | SINAPI | Fio isolado em pvc seção 10,0mm² - 750v / 70°C | m | 150,00 | 9,64 | 1.446,00 |
| 6.2.5 | 73860/012 | SINAPI | Cabo isolado em pvc seção 16,0mm² - 750v / 70°C | m | 200,00 | 11,11 | 2.222,00 |
| 6.2.6 | | SINAPI | CABO TELEFÔNICO | | | | |
| 6.3 | | SINAPI | Instalação de cabo telefônico CCE 50-02 | m | 70,00 | 1,97 | 137,90 |
| 6.3.1 | 73768/010 | SINAPI | Instalação de cabo telefônico CCI 50-02 | m | 35,00 | 1,09 | 38,15 |
| 6.3.2 | | SINAPI | INTERRUPTOR | | | | |
| 6.4 | | SINAPI | Interruptor 01 seção simples | un | 24,00 | 8,50 | 204,00 |
| 6.4.1 | 72331 | SINAPI | Interruptor 02 seções simples | un | 11,00 | 14,96 | 164,56 |
| 6.4.2 | 72332 | SINAPI | TOMADAS DE TELEFONE DE EMBUTIR | un | | | |
| 6.5 | | SINAPI | Tomada para telefone, com caixa pvc, embutida | un | 7,00 | 14,66 | 102,62 |
| 6.5.1 | 72337 | SINAPI | TOMADAS ELÉTRICAS DE EMBUTIR | un | | | |
| 6.6 | | SINAPI | Tomada de embutir para uso geral, 2p+1 | un | 57,00 | 10,24 | 583,68 |
| 6.6.1 | 83540 | SINAPI | Tomada de embutir para uso geral, 2p+1, dupla | un | 5,00 | 18,18 | 90,90 |
| 6.6.2 | 83555 | SINAPI | CAIXA DE EMBUTIR DE PVC | un | 97,00 | 5,79 | 561,63 |
| 6.7 | | SINAPI | Fornecimento e instalação de caixa pvc 4" | un | 5,00 | 7,10 | 35,50 |
| 6.7.1 | 83987 | SINAPI | Fornecimento e instalação de caixa pvc 4" | un | 94,00 | 9,59 | 901,46 |
| 6.7.2 | | SINAPI | QDL - BLOCO ADMINISTRATIVO - 380 / 220 VOLTS | un | 1,00 | 241,79 | 241,79 |
| 6.7.3 | | SINAPI | Quando de distribuição de embutir, com barramento de disjuntores padrão europeu (linha branca), exclusivo disjuntores | un | 1,00 | 121,26 | 121,26 |
| 6.8 | | SINAPI | Quando de distribuição de embutir, com barramento de disjuntores padrão europeu (linha branca), exclusivo disjuntores | un | 1,00 | 14,97 | 14,97 |
| 6.8.1 | 83463 | SINAPI | Disjuntor termomagnético tripolar 70 A, padrão DIN (linha branca) | un | 3,00 | 14,97 | 44,91 |
| 6.8.2 | 452 | ORSE | Disjuntor termomagnético monopolar 16 A, padrão DIN (linha branca) | un | 3,00 | 14,97 | 44,91 |
| 6.8.3 | 8309 | ORSE | Disjuntor termomagnético tripolar 32 A, padrão DIN (linha branca) | un | 1,00 | 89,73 | 89,73 |
| 6.8.4 | 8306 | ORSE | Disjuntor termomagnético tripolar 50 A, padrão DIN (linha branca) | un | 1,00 | 89,73 | 89,73 |
| 6.8.5 | 451 | ORSE | Disjuntor termomagnético tripolar 50 A, padrão DIN (linha branca) | un | 1,00 | 89,73 | 89,73 |
| 6.8.6 | 8419 | ORSE | QDL - BLOCO PEDAGÓGICO - 380 / 220 VOLTS | un | 1,00 | 241,79 | 241,79 |
| 6.9 | | SINAPI | Quando de distribuição de embutir, com barramento, em chapa de aço, para até 12 disjuntores padrão (peu (linha branca), exclusivo disjuntores | un | 1,00 | 241,79 | 241,79 |
| 6.9.1 | 83463 | SINAPI | Quando de distribuição de embutir, com barramento, em chapa de aço, para até 12 disjuntores padrão (peu (linha branca), exclusivo disjuntores | un | 1,00 | 241,79 | 241,79 |



Obra: Projeto Padrão FNDE - 06 SALAS DE AULA
Preço base: Sinapi Maio/2013
ESCOLA FAZENDINHA - RIO ARIÇA

PLANILHA ORÇAMENTÁRIA

| ITEM | CODIGO | FONTE | DESCRIÇÃO DOS SERVIÇOS | UNID. | QUANT. | PR. UNIT (R\$) com IPI | VALOR (R\$) |
|--------------------------|-----------|--------|--|----------------|--------|---------------------------|------------------|
| 6.9.2 | 8001 | ORSE | Disjuntor termomagnético tripolar 50 A, padrão DIN (linha branca) | un | 1,00 | | R\$ 1.023.826,24 |
| 6.9.3 | 8309 | ORSE | Disjuntor termomagnético monopolar 16 A, padrão DIN (linha branca) | un | 1,00 | 89,73 | 89,73 |
| 6.9.4 | 8306 | ORSE | Disjuntor termomagnético monopolar 20 A, padrão DIN (linha branca) | un | 2,00 | 14,97 | 29,94 |
| 6.10 | | | QDL - BLOCO SERVIÇO - 380 / 220 VOLTS | un | 7,00 | 14,97 | 104,79 |
| 6.10.1 | 83463 | SINAPI | Quadro de distribuição de embutir, com barramento, em chapa de aço, para até 12 disjuntores padrão europeu (linha branca), exclusive disjuntores | un | 1,00 | 241,79 | 241,79 |
| 6.8.5 | 451 | ORSE | Disjuntor termomagnético tripolar 32 A, padrão DIN (linha branca) | un | 1,00 | 89,73 | 89,73 |
| 6.10.3 | 8309 | ORSE | Disjuntor termomagnético monopolar 16 A, padrão DIN (linha branca) | un | 1,00 | 14,97 | 14,97 |
| 6.10.4 | 8306 | ORSE | Disjuntor termomagnético monopolar 20 A, padrão DIN (linha branca) | un | 2,00 | 14,97 | 29,94 |
| 6.10.5 | 9723 | ORSE | Disjuntor termomagnético tripolar 25 A, padrão DIN (linha branca) | un | 1,00 | 89,73 | 89,73 |
| 6.11 | | | CAIXA DE MEDIÇÃO | | | | |
| 6.11.1 | 83372 | SINAPI | Quadro de medição trifásica (acima de 10 kva) com caixa em porli | un | 1,00 | 620,24 | 620,24 |
| 6.12 | | | CAIXA DE PASSAGEM EM ALVENARIA | | | | |
| 6.12.1 | 74104/001 | SINAPI | Caixa de passagem em alvenaria de tijolos maciços esp. = 0,12m, dim. int. = 0,60 x 0,60 x 0,60m | un | 5,00 | 175,15 | 875,75 |
| 6.13 | | | CAIXA DE DISTRIBUIÇÃO GERAL DE TELEFONE | | | | |
| 6.13.1 | 83371 | SINAPI | Distribuidor geral padrão telebrás dimensões 0,20 x 0,20 x 0,12m | un | 1,00 | 99,33 | 99,33 |
| 6.14 | | | LUMINARIAS | | | | |
| 6.14.1 | 73963/005 | SINAPI | Luminária fluorescente de embutir aberta 1 x 32 w, completa, conforme especificações | un | 5,00 | 73,26 | 366,30 |
| 6.14.2 | 73963/006 | SINAPI | Luminária fluorescente de embutir aberta 2 x 32 w, completa, conforme especificações | un | 89,00 | 102,68 | 9.138,52 |
| 6.15 | | | SISTEMA DE PROTEÇÃO CONTRA DESCARGA ATMOSFERICAS | | | | |
| 6.15.1 | 72253 | SINAPI | Cabo de cobre nú 35 mm2 | m | 327,95 | 22,91 | 7.513,33 |
| 6.15.2 | 72315 | SINAPI | Conjunto Terminal aéreo, presilha e fixação | m | 42,00 | 22,62 | 950,04 |
| 6.15.3 | | | Conector e descida para pilares | un | 28,00 | 58,27 | 1.631,56 |
| Subtotal item 6 | | | | | | | 61.819,23 |
| PAREDES E PAINÉIS | | | | | | | |
| ALVENARIA | | | | | | | |
| 7.1 | | | Alvenaria de bloco cerâmico (9x19x25 cm), e = 0,09 m, com argamassa traço - 1:2:8 (cimento / cal / areia) | m ² | 871,98 | 32,69 | 28.505,03 |
| 7.1.1 | 151 | ORSE | Vergas e contra-vergas em concreto armado fck=15 mpa, seção 9x12cm | m | 163,74 | 14,88 | 2.436,45 |
| 7.1.2 | 83901 | SINAPI | Aperto de Alvenaria em tijolo cerâmico maciço, esp = 0,10m, com argamassa traço - 1:2:8 (cimento / cal / areia), à revestir | m | 303,15 | 14,88 | 4.510,87 |
| 7.1.3 | 73988/002 | SINAPI | DIVISÓRIA | | | | |



Obra: Projeto Padrão FNDE - 06 SALAS DE AULA
 Preço base: Sinapi Maio/2013
 ESCOLA FAZENDINHA - RIO ARIÓCA

Preço base: Sinapi Maio/2013
 ESCOLA FAZENDINHA - RIO ARIÓCA

PLANILHA ORÇAMENTÁRIA

| ITEM | CÓDIGO | FONTE | DESCRIÇÃO DOS SERVIÇOS | UNID. | QUANT. | PREC. UNIT. (R\$) com bid. | VALOR (R\$) |
|--|-----------|--------|--|-------|----------|-------------------------------|-------------|
| Projeto Padrão FNDE - 06 SALAS DE AULA | | | | | | | |
| 7.2.1 | 73774/001 | SINAPI | Divisória em granito cinza andorinha polido, e=3cm, inclusive montagem com ferragens | m² | 11,32 | 212,54 | 2.405,95 |
| 7.3 | | | ELEMENTO VAZADO | | | | |
| 7.3.1 | 9875 | SINAPI | Cobogó cerâmico (elemento vazado), 15x15x10cm, assentado com argamassa traco 1:4 de cimento e areia | m² | 10,00 | 86,84 | 868,40 |
| 7.4 | | | IMPERMEABILIZAÇÕES | | | | |
| 7.4.1 | 74106/001 | SINAPI | Impermeabilização de baldrame com emulsão asfáltica | m² | 69,76 | 6,98 | 486,92 |
| | | | | | | Subtotal item 7 | 39.213,63 |
| ESQUADRIAS | | | | | | | |
| MADEIRA | | | | | | | |
| 8.1 | | | | | | | 51.763,94 |
| 8.1.1 | 1804 | ORSE | Porta em madeira de lei, lisa, semi-ôca, 0,70 x 2,10 m, exclusive ferragens - PM-1 | un | 8,00 | 391,68 | 3.133,44 |
| 8.1.2 | 1757 | ORSE | Porta em madeira de lei, lisa, semi-ôca, 0,80 x 2,10 m, exclusive ferragens - PM-2 | un | 8,00 | 535,38 | 4.283,04 |
| 8.1.3 | 1800 | ORSE | Porta em madeira de lei, lisa, semi-ôca, 0,90 x 2,10 m, exclusive ferragens - PM-3 | un | 8,00 | 631,88 | 5.055,04 |
| 8.1.4 | | | Porta em madeira de lei, lisa, semi-ôca, 0,60 x 1,80 m, com batentes e ferragens - PM-4 | un | 3,00 | 783,94 | 2.351,82 |
| 8.1.5 | 9809 | ORSE | Porta em madeira de lei, lisa, semi-ôca, 0,80 x 1,80 m, com batentes, ferragens e barra para PNE - PM-5 | un | 2,00 | 1.017,06 | 2.034,12 |
| 8.2 | | | METÁLICAS | | | | |
| 8.2.1 | 6103 | SINAPI | Basculante de ferro (dimensões, detalhes e nos ambientes conforme o projeto - Vide quadro de esquadrias) | m² | 72,60 | 421,06 | 30.568,96 |
| 8.3 | | | FERRAGENS PARA ESQUADRIAS DE MADEIRA | | | | |
| 8.3.1 | 74068/006 | SINAPI | Fechadura, maçaneta/espeelho, acabamento cromado brilhante, conforme especificações | un | 22,00 | 155,34 | 3.417,48 |
| 8.3.2 | 74047/004 | SINAPI | Dobradilha de latão ou aço, acabamento cromado brilhante, tipo média, 3 x 2 1/2" com anéis, com parafusos, conforme especificações | un | 66,00 | 13,94 | 920,04 |
| | | | | | | Subtotal item 8 | 51.763,94 |
| COBERTURA | | | | | | | |
| TELHAS E ESTRUTURA EM MADEIRA | | | | | | | |
| 9.1 | | | | | | | 154.764,90 |
| 9.1.1 | 73938/004 | SINAPI | Telhado em telha colonial de primeira qualidade | m² | 1.192,80 | 58,45 | 69.719,16 |
| 9.1.2 | 73938/007 | SINAPI | Cumeeira para telha canal comum, inclusive emassamento | m | 196,36 | 8,10 | 1.590,52 |
| 9.1.3 | 73931/003 | SINAPI | Estrutura para telha cerâmica, em madeira de lei aparelhada | m² | 1.192,80 | 69,50 | 82.899,60 |
| 9.2 | | | CHAPAS | | | | |
| 9.2.1 | 72107 | SINAPI | Ruífo em chapa de aço, esp = 0,65mm, larg = 30,0cm | m | 24,60 | 22,18 | 545,63 |



Obra: Projeto Padrão FNDE - 06 SALAS DE AULA
Preço base: Sinapi Maio/2013
ESCOLA FAZENDINHA - RIO ARIÓCA

PLANILHA ORÇAMENTÁRIA

| ITEM | CÓDIGO | FONTE | DESCRIÇÃO DOS SERVIÇOS | UNID. | QUANT. | PR. UNIT. (R\$) | VALOR (R\$) |
|--------|-----------|--------|--|----------------|----------|-----------------|------------------|
| 10 | | | REVESTIMENTOS | un | 1,00 | | R\$ 1.023.826,24 |
| 10.1 | | | MASSA | | | | |
| 10.1.1 | 5974 | SINAPI | Chapisco em parede com argamassa traço - 1:3 (cimento / areia) | m ² | 1.743,96 | 4,42 | 7.708,30 |
| 10.1.2 | 5975 | SINAPI | Chapisco em teto com argamassa traço - 1:3 (cimento / areia) | m ² | 628,00 | 8,36 | 5.250,08 |
| 10.1.3 | 3316 | ORSE | Reboco paulista para parede, com argamassa traço - 1:2:6 (cimento / cal / areia), espessura 2,5 cm | m ² | 978,56 | 21,99 | 21.518,53 |
| 10.1.4 | 73927/008 | SINAPI | Emboço de parede, com argamassa traço - 1:2:8 (cimento / cal / areia), espessura 1,5cm | m ² | 765,40 | 20,39 | 15.606,51 |
| 10.1.5 | 3315 | ORSE | Reboco para teto, com argamassa traço - 1:2:6 (cimento / cal / areia), espessura 1,5 cm - (massa única) | m ² | 628,00 | 25,24 | 15.850,72 |
| 10.2 | | | ACABAMENTO | | | | |
| 10.2.1 | 3573 | ORSE | Revestimento cerâmico para parede, pei - 4, dimensões 10 x 10 cm, aplicado com argamassa industrializada ac-i, rejuntado, exclusive emboço, conforme especificações | m ² | 765,40 | 29,54 | 22.609,92 |
| | | | Subtotal item 10 | | | | 88.544,06 |
| 11.1 | | | CAMADA IMPERMEABILIZADORA | | | | |
| 11.1.1 | 83534 | SINAPI | Laço de concreto simples regularizado para piso, inclusive impermeabilização | m ² | 62,97 | 744,04 | 46.852,20 |
| 11.2 | | | ACABAMENTO | | | | |
| 11.2.1 | 73946/001 | SINAPI | Revestimento cerâmico para piso, dimensões 40 x 40 cm, pei-4, aplicado com argamassa industrializada ac-i, rejuntado, exclusive regularização de base, conforme especificações | m ² | 787,23 | 30,68 | 24.152,22 |
| 11.3 | | | CALCADA EM CONCRETO | | | | |
| 11.3.1 | 73892/001 | SINAPI | Piso em concreto simples desmoldado, fck = 15 mpa, e = 7 cm | m ² | 168,13 | 39,10 | 6.573,88 |
| | | | Subtotal item 11 | | | | 77.578,30 |
| 12.1 | | | SOLEIRA | | | | |
| 12.1.1 | 84161 | SINAPI | Soeira em granito cinza andorinha, f=15cm, e=3cm, inclusive impermeabilização | m | 26,50 | 56,14 | 1.487,71 |
| 12.2 | | | RODAPÊ | | | | |
| 12.2.1 | 84206 | SINAPI | Rodapé cerâmico, dimensões 8,5 x 40 cm, aplicado com argamassa industrializada ac-i, rejuntado, conforme especificações | m | 56,00 | 10,50 | 588,00 |
| | | | Subtotal item 12 | | | | 2.076,71 |

Planilha Orçamentária - Projeto Padrão Escola de 6 Salas

Planilha Orçamentária - Projeto Padrão Escola de 6 Salas



ESTADO DO PARÁ
PREFEITURA MUNICIPAL DE OBRAS DO PARÁ
SECRETARIA MUNICIPAL DE INFRAESTRUTURA
Construindo uma nova história



Obra: Projeto Padrão FNDE - 06 SALAS DE AULA
Preço base: Sinapi Maio/2013
ESCOLA FAZENDEINHA - RIO ARIÓCA

PLANILHA ORÇAMENTÁRIA

| ITEM | CODIGO | FONTE | DESCRIÇÃO DOS SERVIÇOS | UNID. | QUANT. | PR. UNIT. (R\$) | VALOR (R\$) |
|--------|-----------|--------|--|-------|--------|-----------------|------------------|
| 13 | | | PINTURAS | | | | |
| 13.1 | | | ACRILICA | | | | |
| 13.1.1 | | | Pintura sobre paredes, com lixamento, aplicação de 01 demão de selador acrílico, 02 demãos de massa acrílica e 02 demãos de tinta acrílica | m² | 978,56 | 28,94 | 28.319,53 |
| 13.1.2 | | | Pintura sobre teto, com lixamento, aplicação de 01 demão de selador acrílico, 02 demãos de massa acrílica e 02 demãos de tinta acrílica | m² | 628,00 | 28,94 | 18.174,32 |
| 13.2 | | | ESMALTE | | | | |
| 13.2.1 | 74065/001 | SINAPI | Pintura de acabamento, sobre madeira, com lixamento, aplicação de 02 demãos de esmalte, inclusive emassamento | m² | 87,56 | 16,06 | 1.406,21 |
| 13.2.2 | 79463 | SINAPI | Pintura de acabamento, sobre estrutura de madeira, com lixamento, aplicação de 01 demão de esmalte sintético, inclusive emassamento | m² | 276,00 | 9,10 | 2.511,60 |
| 13.2.3 | 6067 | SINAPI | Pintura sobre superfícies metálicas, com lixamento, aplicação de 01 demão de tinta à base de zinco e 02 demãos de tinta esmalte | m² | 145,20 | 25,64 | 3.722,93 |
| | | | Subtotal item 13 | | | | 54.134,59 |
| 14 | | | ELEMENTOS DECORATIVOS E OUTROS | | | | |
| 14.1 | | | CONCRETO | | | | |
| 14.1.1 | MERCADO | CP | Banco de concreto em alvenaria de tijolos, assento em concreto armado, sem encosto, pintado com tinta acrílica, 2 demãos (dimensões, detalhes e nos ambientes conforme projeto) | m | 10,80 | 503,61 | 5.438,99 |
| 14.2 | | | BANCADA | | | | |
| 14.2.1 | | | Bancada em granito cinza andorinha de 3cm de espessura, dim 2,85x0,60m, com testeira 7 cm, com instalação de 3 tubos (ver item 5.10.5) e um corte circular, polido, para lixeira conforme projeto. | un | 2,00 | 1.085,52 | 2.171,04 |
| 14.2.2 | | | Bancada em granito cinza andorinha de 3cm espessura, dim 3,65x0,60m, inclusive rodopla 7 cm, assentada. | un | 1,00 | 456,40 | 456,40 |
| 14.2.3 | | | Bancada em granito cinza andorinha de 3cm de espessura, dim 3,65x0,60m, com as duas cubas de cozinha, inclusive rodopla 7 cm, e pilaqueira 2cm assentada. | un | 1,00 | 920,88 | 920,88 |
| 14.2.4 | 2111 | ORSE | Bancada em alvenaria, com portas em madeira com revestimento melamínico, tampo em granito cinza andorinha, conforme projeto | un | 1,00 | 1.610,10 | 1.610,10 |
| 14.2.5 | | | Bancada com tampo de madeira com revestimento melamínico branco (dim 0,80 x 6,00 m) e base em alvenaria revestida em cerâmica, conforme projeto. | un | 2,00 | 1.614,59 | 3.229,18 |
| 14.3 | | | MADERA | | | | |
| 14.3.1 | 2387 | ORSE | Quadro escolar verde e branco, com moldura de madeira e porta giz e pincel atômico, conforme especificação | m² | 31,92 | 231,76 | 7.397,78 |

ESTADO DO PARÁ

PREFEITURA MUNICIPAL DE OEIRAS DO PARÁ
 SECRETARIA MUNICIPAL DE INFRAESTRUTURA
 Construindo uma nova história



Obra: Projeto Padrão FNDE - 06 SALAS DE AULA
 Preço base: Sinapi Maio/2013
 ESCOLA FAZENDINHA - RIO ARIÓCA

Projeto base: Sinapi Maio/2013
 ESCOLA FAZENDINHA - RIO ARIÓCA

PLANILHA ORÇAMENTÁRIA

| ITEM | CÓDIGO | FONTE | DESCRIÇÃO DOS SERVIÇOS | UNID. | QUANT. | PR. UNIT.(R\$) com bul | VALOR (R\$) |
|--|-----------|--------|--|----------------|--------|---------------------------|-------------|
| Projeto Padrão FNDE - 06 SALAS DE AULA | | | | | | | |
| 14.3.2 | 2387 | ORSE | Quadro escolar branco, com moldura, instalado na sala de informática | m ² | 1,50 | 231,76 | 347,64 |
| 14.3.3 | 4345 | ORSE | Prateleira em compensado naval 18mm, com revestimento melamínico, inclusive suporte com mão francesa, conforme projeto | m ² | 9,54 | 228,13 | 2.176,36 |
| 14.4 | | | INCÊNDIO | | | | |
| 14.4.1 | 73775/001 | SINAPI | Extintor de pó químico ABC, capacidade 6 kg, alcance médio do jato 5m, tempo de descarga 16s, NBR9443, 9444, 10721 | un | 8,00 | 172,92 | 1.383,36 |
| 14.5 | | | GÁS | | | | |
| 14.5.1 | 73976/003 | SINAPI | Tubo de aço sem costura SCH 40 Ø 3/4" | m | 7,00 | 20,96 | 146,72 |
| 14.5.2 | 72305 | SINAPI | Cotovelo em aço forjado classe 10 Ø 3/4" x 90° | un | 5,00 | 15,97 | 79,85 |
| 14.5.3 | 72718 | SINAPI | Te em aço forjado classe 10 Ø 3/4" | un | 1,00 | 17,80 | 17,80 |
| 14.5.4 | 72481 | SINAPI | União em aço forjado classe 10 Ø 3/4" | un | 2,00 | 33,54 | 67,08 |
| 14.5.5 | 73870/002 | SINAPI | Registro esfera Ø 3/4" | un | 1,00 | 45,25 | 45,25 |
| 14.5.6 | 72618 | | Luva em aço forjado classe 10 Ø 3/4" | un | 3,00 | 11,82 | 35,46 |
| 14.6 | | | VIDROS | | | | |
| 14.6.1 | 72117 | SINAPI | Vidro liso incolor 4mm | m ² | 62,58 | 102,39 | 6.407,57 |
| 14.6.2 | 72122 | SINAPI | Vidro canalado incolor 4mm | m ² | 2,10 | 80,66 | 169,39 |
| 14.6.3 | 74125/002 | SINAPI | Espelho de cristal 4mm, com moldura de alumínio, acabamento em laminado | m ² | 11,40 | 387,20 | 4.072,08 |
| Subtotal item 14 | | | | | | | 36.172,92 |
| REDE LOGICA | | | | | | | |
| 15.1 | | | REDE LOGICA | | | | |
| 15.1.1 | 83407 | SINAPI | Eletroduto de pvc rígido rosçável 32mm (1.1/4"), fornecimento e instalação | un | 110,00 | 17,30 | 1.903,00 |
| 15.1.2 | 364 | ORSE | Curva 90° p/ eletroduto rosçável 1.1/4" | un | 26,00 | 7,85 | 204,10 |
| 15.1.3 | 373 | ORSE | Luva pvc rosçável p/ eletroduto 1.1/4" | un | 45,00 | 2,88 | 129,60 |
| 15.1.4 | 84159 | SINAPI | Bucha/aruela alumínio 1.1/4" | cl | 45,00 | 2,77 | 124,65 |
| 15.1.5 | 73768/010 | SINAPI | Cabo telefonico CCL-50 2 pares (uso interno) - fornecimento e instalação | m | 130,00 | 1,09 | 141,70 |
| 15.1.6 | 7138 | ORSE | Cabo UTP 4 pares categoria 6 | m | 205,00 | 5,37 | 1.100,85 |
| 15.1.7 | | | Obturator com haste padrão TELEBRAS | un | 1,00 | 9,32 | 9,32 |
| 15.1.8 | 83870 | SINAPI | Quadro de distribuição para telefone n.3, 40X40X12cm em chapa metálica, sem acessórios, padrão telebras, fornecimento e instalação | un | 1,00 | 161,05 | 161,05 |
| 15.1.9 | 9894 | ORSE | Conector RJ45 (fêmea), para lógica | un | 19,00 | 69,81 | 1.326,39 |
| 15.1.10 | 714 | ORSE | Espelho plástico RJ11/RJ45 2X4", 2 saídas | un | 19,00 | 8,50 | 161,50 |
| 15.1.11 | 72337 | SINAPI | Tomada para telefone de 4 polos padrão Telebras - fornecimento e instalação | un | 5,00 | 14,66 | 73,30 |
| 15.1.12 | 83386 | SINAPI | Fornecimento e assentamento de caixa pvc 4" x 4" | un | 22,00 | 7,10 | 156,20 |
| Subtotal item 15 | | | | | | | 5.491,66 |

Planilha Orçamentária - Projeto Padrão Escola de 6 Salas
ESTADO DO PARÁ

Planilha Orçamentária - Projeto Padrão Escola de 6 Salas
ESTADO DO PARÁ



PREFEITURA MUNICIPAL DE OEIRAS DO PARÁ
SECRETARIA MUNICIPAL DE INFRAESTRUTURA
Construindo uma nova história



Obra: Projeto Padrão FNDE - 06 SALAS DE AULA
Preço base: Sinapi Maio/2013
ESCOLA FAZENDINHA - RIO ARIÓCA

Preço base: Sinapi Maio/2013
ESCOLA FAZENDINHA - RIO ARIÓCA

PLANILHA ORÇAMENTÁRIA

| ITEM | CODIGO | FONTE | DESCRIÇÃO DOS SERVIÇOS | UNID. | QUANT. | PR. UNIT. (R\$) com bdi | VALOR (R\$) |
|---|-----------|--------|--|-------|--------|----------------------------|---------------------|
| Projeto Padrão FNDE - 06 SALAS DE AULA | | | | | | | |
| 16 | | | PORTAL DE ACESSO | un | 1,00 | | R\$ 1.023.826,24 |
| 16.1 | | | MUROS E FECHOS | | | | 4.771,48 |
| 16.1.1 | 73937/001 | SINAPI | Muro em cobogó h=1,80m - Padrão FNDE | m | 7,25 | 248,89 | 1.804,45 |
| 16.1.2 | | | Portão de abrir em metalon 40x40mm c/ 10cm 2fls | m² | 4,20 | 283,78 | 1.191,88 |
| 16.1.3 | | | Tirante com rosca total, ref. DP-48, Ø 1 1/4"x600mm, fabricação REAL PERFIL ou similar | pc | 2,00 | 2,92 | 5,84 |
| 16.2 | | | COBERTURA | | | | |
| 16.2.1 | 73931/003 | SINAPI | Estrutura para telha cerâmica, em madeira aparelhada, apoiada em parede | m² | 15,60 | 70,23 | 1.095,59 |
| 16.2.2 | 73938/004 | SINAPI | Cobertura em telha cerâmica tipo canal, com argamassa traço 1:3 (cimento e areia) e arame recozido | m² | 9,20 | 59,31 | 545,65 |
| 16.2.3 | 73938/007 | SINAPI | Cumeeira com telha cerâmica embocada com argamassa traço 1:2:8 (cimento, cal hidratada e areia) | m | 15,60 | 8,21 | 128,08 |
| | | | | | | Subtotal item 16 | 4.771,48 |
| 17 | | | SERVIÇOS FINAIS | | | | |
| 17.1 | | | LIMPEZA | | | | |
| 17.1.1 | 9537 | SINAPI | Limpeza geral | m² | 853,20 | 1,56 | 1.330,99 |
| | | | | | | Subtotal item 17 | 1.330,99 |
| GRANDE TOTAL COM BDI INCLUIDO | | | | | | | 1.023.826,24 |

ESTADO DO PARÁ
PREFEITURA MUNICIPAL DE OEIRAS DO PARÁ
SECRETARIA MUNICIPAL DE INFRAESTRUTURA
 Construindo uma nova história

MUNICÍPIO : OEIRAS DO PARÁ
 OBRA: CONSTRUÇÃO DE UMA UNIDADE ESCOLAR COM 06 SALAS DE AULA
 ESCOLA FAZENDINHA - RIO ARIÓCA

VALOR TOTAL DA OBRA: R\$ 1.023.826,24

CRONOGRAMA FÍSICO-FINANCEIRO

| ITEM | SERVIÇOS | PERÍODO DE EXECUÇÃO | | | | | | | TOTAL | % |
|------|--|-----------------------|-----------------------|----------------------|----------------------|----------------------|----------------------|----------------------|----------------|--------|
| | | 1º MÊS | 2º MÊS | 3º MÊS | 4º MÊS | 5º MÊS | 6º MÊS | 7º MÊS | | |
| 1 | SERVIÇOS PRELIMINARES | 100% R\$ 14.790,52 | | | | | | | R\$ 14.790,52 | 1,44% |
| 2 | MOVIMENTO DE TERRAS | 100% R\$ 15.007,91 | | | | | | | R\$ 15.007,91 | 1,47% |
| 3 | INFRA-ESTRUTURA: FUNDAÇÕES | 50% R\$ 112.660,05 | 50% R\$ 112.660,05 | | | | | | R\$ 225.320,11 | 22,01% |
| 4 | SUPERESTRUTURA | | 20% R\$ 30.623,14 | 30% R\$ 45.934,71 | 30% R\$ 45.934,71 | 20% R\$ 30.623,14 | | | R\$ 153.115,68 | 14,96% |
| 5 | INSTALAÇÃO HIDRÁULICA | | | 20% R\$ 7.588,12 | 20% R\$ 7.588,12 | 20% R\$ 7.588,12 | 20% R\$ 7.588,12 | 20% R\$ 7.588,12 | R\$ 37.940,61 | 3,71% |
| 6 | INSTALAÇÕES ELÉTRICAS E TELEFÔNICAS (2380/20V) | | | 20% R\$ 12.363,85 | 20% R\$ 12.363,85 | 20% R\$ 12.363,85 | 20% R\$ 12.363,85 | 20% R\$ 12.363,85 | R\$ 61.819,23 | 6,04% |
| 7 | PAREDES E PAINÉIS | | 20% R\$ 7.842,73 | 20% R\$ 7.842,73 | 30% R\$ 11.764,09 | 30% R\$ 11.764,09 | | | R\$ 39.213,63 | 3,83% |
| 8 | ESQUADRIAS | | | 20% R\$ 10.352,79 | 30% R\$ 15.529,18 | 30% R\$ 15.529,18 | 20% R\$ 10.352,79 | | R\$ 51.763,94 | 5,06% |
| 9 | COBERTURA | | | 30% R\$ 46.426,47 | 40% R\$ 61.901,96 | 30% R\$ 46.426,47 | | | R\$ 154.754,90 | 15,12% |
| 10 | REVESTIMENTOS | | | 20% R\$ 17.708,81 | 20% R\$ 17.708,81 | 30% R\$ 26.563,22 | 30% R\$ 26.563,22 | | R\$ 88.544,06 | 8,65% |
| 11 | PAVIMENTAÇÃO | | | 10% R\$ 7.757,83 | 20% R\$ 15.515,66 | 30% R\$ 23.273,49 | 30% R\$ 23.273,49 | 10% R\$ 7.757,83 | R\$ 77.578,30 | 7,58% |
| 12 | SOLEIRAS E RODAPÉS | | | | | 50% R\$ 1.037,86 | 50% R\$ 1.037,86 | | R\$ 2.075,71 | 0,20% |
| 13 | PAINTURAS | | | | | 50% R\$ 27.067,29 | 50% R\$ 27.067,29 | | R\$ 54.134,59 | 5,29% |
| 14 | ELEMENTOS DECORATIVOS E OUTROS | | | | 25% R\$ 9.043,23 | 25% R\$ 9.043,23 | 25% R\$ 9.043,23 | 25% R\$ 9.043,23 | R\$ 36.172,92 | 3,53% |

ESTADO DO PARÁ
PREFEITURA MUNICIPAL DE OBRAS DO PARÁ
SECRETARIA MUNICIPAL DE INFRAESTRUTURA
 Construindo uma nova história

PREFEITURA MUNICIPAL DE OBRAS DO PARÁ
SECRETARIA MUNICIPAL DE INFRAESTRUTURA
 Construindo uma nova história

| | | | | | | | | | | | |
|----|----------------------------|----------------|----------------|----------------|----------------|----------------|----------------|------------------|------------------|------------------|---------|
| 15 | INSTALAÇÕES REDE LÓGICA: | | | 20% | 20% | 20% | 20% | 20% | 20% | 100% | 0,54% |
| | | | | R\$ 1.098,33 | R\$ 1.098,33 | R\$ 1.098,33 | R\$ 1.098,33 | R\$ 1.098,33 | R\$ 1.098,33 | R\$ 5.491,66 | |
| 16 | PORTAL DE ACESSO | | | | | | | 50% | 50% | 100% | 0,47% |
| | | | | | | | | R\$ 2.385,74 | R\$ 2.385,74 | R\$ 4.771,48 | |
| 17 | SERVIÇOS FINAIS | | | | | | | 100% | 100% | 100% | 0,13% |
| | | | | | | | | R\$ 1.330,99 | R\$ 1.330,99 | R\$ 1.330,99 | |
| | PARCIAIS SIMPLES | R\$ 142.458,48 | R\$ 151.125,91 | R\$ 157.073,63 | R\$ 198.447,94 | R\$ 184.273,11 | R\$ 120.773,92 | R\$ 69.673,24 | R\$ 1.023.826,24 | R\$ 1.023.826,24 | 100,00% |
| | PERCENTUAIS SIMPLES (%) | 13,91% | 14,76% | 15,34% | 19,38% | 18,00% | 11,80% | 6,81% | 100% | | |
| | PARCIAIS ACUMULADAS | R\$ 142.458,48 | R\$ 293.584,40 | R\$ 450.658,03 | R\$ 649.105,96 | R\$ 833.379,08 | R\$ 954.153,00 | R\$ 1.023.826,24 | | | |
| | PERCENTUAIS ACUMULADOS (%) | 13,91% | 28,68% | 44,02% | 63,40% | 81,40% | 93,19% | 100,00% | | | |