

**MINISTÉRIO
DA SAÚDE****PROPOSTA DE AQUISIÇÃO DE EQUIPAMENTO/MATERIAL PERMANENTE
Nº. DA PROPOSTA: 11287.726000/1180-10****IDENTIFICAÇÃO DO FUNDO DE SAÚDE**

CNPJ 11.287.726/0001-73	NOME DO FUNDO DE SAÚDE FUNDO MUNICIPAL DE SAUDE DE NOVO PROGRESSO	
Endereço Completo SANTO ANTONIO BELA VISTA II	EA MUNICIPAL	Tipo FUNDO MUNICIPAL DE SAUDE
CEP 68.193-000	UF PA	Município NOVO PROGRESSO

TIPO DO RECURSO DA PROPOSTA

Recurso de Programa/Ação

DADOS DA(S) UNIDADE(S) ASSISTIDA(S)

Nome:	UNIDADE DE SAUDE DA FAMILIA DR ISAIAS PINHEIRO ANTUNES		
Tipo Unidade:	CENTRO DE SAUDE/UNIDADE BASICA		
CNPJ:	10.221.786/0001-20	CNES:	5546095
Endereço:	RUA ITAITUBA EM FRENTE R STO ANTO - BELA VISTA, CEP:68193000		

OBJETO DA PROPOSTA

AQUISIÇÃO DE EQUIPAMENTO E MATERIAL PERMANENTE PARA ATENÇÃO ESPECIALIZADA EM SAÚDE
--

JUSTIFICATIVA DA PROPOSTA

UNIDADE ASSISTIDA:	UNIDADE DE SAUDE DA FAMILIA DR ISAIAS PINHEIRO ANTUNES	CNES:	5546095
---------------------------	--	--------------	---------

Implantação de novo serviço#JU\$T#Adscrito#JU\$T#Novo Progresso é PA pertence a Nona Regional de Saúde é Santarém-PA. A acessibilidade para a unidade é boa, com rampa de acesso na porta principal. Na região Tapajós, compõem os municípios de Itaituba, Jacaracanga, Ruropolis e Trairão. Na unidade, são atendidas em média sete pessoas com deficiência.#JU\$T#25071, 3000#JU\$T#Em condições de receber o equipamento e/ou material permanente#JU\$T#Sim#JU\$T#Serviço terceirizado local

EQUIPAMENTOS/MATERIAL PERMANENTE

UNIDADE ASSISTIDA: UNIDADE DE SAUDE DA FAMILIA DR ISAIAS PINHEIRO ANTUNES			
Ambiente: Consultório Ginecológico			
Nome do Equipamento	Qtd.	Valor unitário (R\$)	Valor total (R\$)
Mesa Ginecológica Elétrica	1	13.500,00	13.500,00
Característica Física	Especificação		
ACIONAMENTO ELÉTRICO	SUBIDA, DESCIDA, ENCOSTO E PERNEIRA		
COMANDO	PEDAL		
APOIO DE PERNAS E CALCANHEIRAS REGULÁVEIS	POSSUI		
GAVETA AUXILIAR PARA COLETA DE MATERIAL	POSSUI		
ACESSÓRIO(S)	SUPORTE PARA PAPEL		
CAPACIDADE	DE 180 A 250 KG		
Especificação Técnica			
Total	Qtd. Total	Valor Total (R\$)	
	1	13.500,00	

QUANTIDADE E VALOR TOTAL DOS EQUIPAMENTOS APRESENTADOS

QTD. TOTAL	VALOR TOTAL (R\$)
1	13.500,00

DADOS BANCÁRIOS

CÓDIGO	BANCO
001	BANCO DO BRASIL S.A.
AGÊNCIA	NOME
038997	NOVO PROGRESSO
ENDEREÇO	
AV.JAMANXIN,70 JD.PLANALTO CEP:68.193-000	

Detalhar Pagamento

De acordo com o Manual de Ordem Bancária da Secretaria do Tesouro Nacional (STN), os valores repassados serão creditados em dois dias úteis após a data de emissão da Ordem Bancária para correntistas do Banco do Brasil. Para os demais bancos o prazo é de três dias úteis.

Ano 2019
Mês Abril
Tipo de consulta Fundo a Fundo

Entidade FUNDO MUNICIPAL DE SAUDE DE NOVO PROGRESSO
CPF/CNPJ 11.287.726/0001-73
Grupo ATENÇÃO BÁSICA

Ação ESTRUTURAÇÃO DA REDE DE SERVIÇOS DE ATENÇÃO BÁSICA DE SAÚDE
Ação Detalhada ESTRUTURAÇÃO DA REDE DE SERVIÇOS DE ATENÇÃO BÁSICA DE SAÚDE

UF PA
Município NOVO PROGRESSO
Código IBGE 150503

População 25.758 habitantes
Ano Censo 2018
Prefeito(a) UBIRACI SOARES SILVA

Data Inicial Gestão 26/02/2016
Secretário(a) GILIANE DE OLIVEIRA
Presidente Conselho HERLAN GOMES CARDOSO

mp.	ela	N° OB	Data OB	Tipo Repasse	Banco OB	Agência OB	Conta OB	Valor Total	Valor Desconto	Valor Líquido	Motivo Rejeição	Processo	Proposta	N° Portaria	Ações
	ca em 2019	806422	15/04/2019	MUNICIPAL	001	038997	0000197424	13.500,00	0,00	13.500,00		25000.064175/2019-94	11287726000118010	3400	
Total								13.500,00	0,00	13.500,00					

PORTARIA Nº 4.061, DE 18 DE DEZEMBRO DE 2018

Define os recursos financeiros destinados à aquisição de equipamentos odontológicos para os Municípios que implantaram Equipes de Saúde Bucal na Estratégia Saúde da Família.

O MINISTRO DE ESTADO DA SAÚDE, no uso das atribuições que lhe conferem os incisos I e II do parágrafo único do art. 87 da Constituição, e

Considerando o Anexo XXII da Portaria de Consolidação nº 2/GM/MS, de 28 de setembro de 2017, que trata da consolidação das normas sobre as políticas nacionais de saúde do Sistema Único de Saúde, e dispõe sobre a Política Nacional de Atenção Básica;

Considerando a Seção IV da Portaria de Consolidação nº 6/GM/MS, de 28 de setembro de 2017, que trata da consolidação das normas sobre o financiamento e a transferência dos recursos federais para as ações e os serviços de saúde do Sistema Único de Saúde e dispõe sobre o Plano de Fornecimento de Equipamentos Odontológicos para as Equipes de Saúde Bucal na Estratégia Saúde da Família (ESFSB);

Considerando as Diretrizes da Política Nacional de Saúde Bucal - Brasil Sorridente;

Considerando a necessidade de incentivar a reorganização da atenção à Saúde Bucal na atenção básica, por meio das Equipes de Saúde Bucal da Estratégia Saúde da Família;

Considerando a necessidade de ampliação do acesso da população brasileira às ações de promoção, prevenção e recuperação da Saúde Bucal;

Considerando a necessidade de melhorar os índices epidemiológicos em Saúde Bucal da população brasileira, bem como a necessidade de ampliação da resolubilidade das ações básicas de Saúde Bucal, buscando a integralidade da assistência; e

Considerando a Portaria nº 3.134/GM/MS, de 17 de dezembro de 2013, que dispõe sobre a transferência de recursos financeiros de investimento do Ministério da Saúde a Estados, Distrito Federal e Municípios, destinados à aquisição de equipamentos e materiais permanentes para a expansão e consolidação do Sistema Único de Saúde (SUS) e cria a Relação Nacional de Equipamentos e Materiais Permanentes financiáveis para o SUS (RENEM) e o Programa de Cooperação Técnica (PROCOT) no âmbito do Ministério da Saúde, resolve:

Art. 1º Ficam definidos, na forma do anexo a esta Portaria, os recursos financeiros destinados à aquisição de equipamentos odontológicos para os Municípios que implantaram Equipe(s) de Saúde Bucal na Estratégia Saúde da Família, no período da competência de outubro de 2009 a outubro de 2018.

§ 1º Ficaram excluídos os municípios que implantaram Equipe(s) de Saúde Bucal na Estratégia Saúde da Família e que já receberam equipamentos ou recursos no período acima citado.

§ 2º Os recursos financeiros, objeto desta Portaria, são destinados à aquisição de cadeira odontológica completa (composta por uma cadeira odontológica, um equipo odontológico, uma unidade auxiliar odontológica e um refletor odontológico), para a(s) Equipe(s) de Saúde Bucal, na(s) Unidade(s) Básica(s) de Saúde, conforme a Relação Nacional de Equipamentos e Materiais Permanentes financiáveis pelo SUS (RENEM) no Sistema de Informação e Gerenciamento de Equipamentos e Materiais Permanentes para o SUS (SIGEM), Programa Estratégico Atenção Básica - Saúde Mais Perto de Você, componente Saúde Bucal - Brasil Sorridente, disponível em www.fns.saude.gov.br.

§ 3º O valor repassado, por Equipe de Saúde Bucal implantada, para cada Município teve como referência o valor unitário da Cadeira Odontológica Completa, constante na Relação Nacional de Equipamentos e

Giliane de Oliveira
Secretária Municipal de Saúde
Port. nº 476/2017-GPMNP



CONSELHO MUNICIPAL DE SAÚDE DE NOVO PROGRESSO - PÁ

Rua Tupy, 671, sala i, bairro jardim planalto

CGC 11.287.726/0001-73 PÁ

E-mail: conselhomdsaudenp@hotmail.com

RESOLUÇÃO DO CMS-NP Nº 015/2019 DE 17 DE MAIO DE 2019.

O Presidente do Conselho Municipal de Saúde de Novo Progresso – PA, em uso de suas atribuições Legais que lhe são conferidas;

CONSIDERANDO, a reunião Extraordinária realizada no dia 17 de Maio de 2019.

CONSIDERANDO, a decisão pelo pleno do conselho.

RESOLVE:

Art.1º Aprovar a troca de equipamentos Odontológicos destinados ao município de Novo Progresso pela Portaria de nº4.061 de 18 de Dezembro de 2018 do Ministério da Saúde de acordo com a flexibilização da Portaria nº3.134 de Dezembro de 2013 do Ministério da Saúde.

Art.2º Esta resolução entra em vigor a partir da data de sua publicação, revogadas as disposições anteriores em contrário.

Herlan Gomes Cardoso
Presidente CMSNP
Portaria nº 609/2017-GPM/NP

Herlan Gomes Cardoso
Presidente do Conselho Municipal de Novo Progresso
CMS/NP

Homologo Resolução do CMS-NP Nº.015/2019 de 17 de Maio de 2019, Nos Termos da Legislação Vigente.

Giliane de Oliveira
Secretária Municipal de Saúde
SEMSA/SUS/Novo Progresso

Publicado no átrio do Conselho Municipal de Saúde de Novo Progresso na data supracitada

Giliane de Oliveira
Secretária Municipal de Saúde
Port. nº 476/2017-GPMNP

Detalhar Pagamento

De acordo com o Manual de Ordem Bancária da Secretaria do Tesouro Nacional (STN), os valores repassados serão creditados em dois dias úteis após a data de emissão da Ordem Bancária para correntistas do Banco do Brasil. Para os demais bancos o prazo é de três dias úteis.

Ano

2019

Tipo de consulta

Fundo a Fundo

Entidade

FUNDO MUNICIPAL DE SAUDE DE NOVO PROGRESSO

CPF/CNPJ

11.287.726/0001-73

Grupo

ATENÇÃO BÁSICA

Ação

ESTRUTURAÇÃO DA REDE DE SERVIÇOS DE ATENÇÃO BÁSICA DE SAÚDE

Ação Detalhada

ESTRUTURAÇÃO DA ATENÇÃO À SAÚDE BUCAL

UF

PA

Município

NOVO PROGRESSO

Código IBGE

150503

População

25.758 habitantes

Ano Censo

2018

Prefeito(a)

UBIRACI SOARES SILVA

Data Inicial Gestão

26/02/2016

Secretário(a)

GILIANE DE OLIVEIRA

Presidente Conselho

HERLAN GOMES CARDOSO

Comp.	Parcela	Nº OB	Data OB	Tipo Repasse	Banco OB	Agência OB	Conta OB	Valor Total	Valor Desconto	Valor Liquido	Motivo Rejeição	Processo	Nº Proposta	Nº Portaria	Ações
Única em	2018	806204	12/04/2019	MUNICIPAL	001	038997	0000197424	36.000,00	0,00	36.000,00		25000.224018/2018-			
Total								36.000,00	0,00	36.000,00					

Giliane de Oliveira
 Secretária Municipal de Saúde
 Port. nº 476/2017-GPMNP



Poder Executivo
Prefeitura Municipal de Novo Progresso

Memorando Nº 420/ADM/2019

Novo Progresso- PA, 13 de novembro de 2019.

Do: Setor de Compras.

A: Secretaria de Administração, Coordenação e Planejamento

Assunto: Solicitação para disponibilização de Dotação Orçamentária.

Venho através deste, encaminhar as cotações de preços, valores médios e termo de referência, para a Secretaria Municipal de Administração, Coordenação e Planejamento, com o intuito de que seja possível a contratação de empresa(as) especializada(as) no fornecimento de **Equipamentos Odontológicos e Mesa Ginecológica (preço médio já estabelecido em proposta de emenda parlamentar sob nº 11287.726000/1180-10)**, para suprir as necessidades do Fundo Municipal de Saúde de Novo Progresso- PA.

Dessa maneira, pede-se **a aprovação e dotação orçamentária** disponível para tal, para dar continuidade ao processo.

Sem mais para o momento, subscrevo-me.

Atenciosamente,

Departamento de Compras

Relatório de Cotação: cotação rápida 51 EQUIPAMENTOS ODONTOLÓGICOS

Pesquisa realizada entre 13/11/2019 09:08:59 e 13/11/2019 09:20:48

Relatório gerado no dia 13/11/2019 09:22:24 (IP: 179.189.207.82)

ITEM	PREÇOS	QUANTIDADE	UNITÁRIO	TOTAL
1) CADEIRA ODONTOLÓGICA COMPLETA	10	1 Unidade	19950,00	R\$19.950,00
Preço Compras Governamentais	Órgão Público	Identificação	Data Licitação	Preço
1	GOVERNO DO ESTADO DE RORAIMA Prefeitura Municipal de Boa Vista	NºPregão:812019 UASG:980301	26/06/2019	R\$19.950,00
Valor Unitário				R\$19.950,00
				Média dos Preços Obtidos: R\$19.950,00
2) CANETA DE BAIXA ROTAÇÃO (MICRO MOTOR DE BAIXA ROTAÇÃO)	8	3 Unidades	825,79	R\$2.477,37
Preço Compras Governamentais	Órgão Público	Identificação	Data Licitação	Preço
1	PREFEITURA MUNICIPAL DE VIGIA DE NAZARE	NºPregão:222018 UASG:456127	03/07/2019	R\$825,79
Valor Unitário				R\$825,79
				Média dos Preços Obtidos: R\$825,79
3) AUTOCLAVE HORIZONTAL DE MESA	8	1 Unidade	4855,66	R\$4.855,66
Preço Compras Governamentais	Órgão Público	Identificação	Data Licitação	Preço
1	MINISTÉRIO DA EDUCAÇÃO Universidade Federal Rural da Amazônia	NºPregão:352019 UASG:153034	14/10/2019	R\$4.855,66
Valor Unitário				R\$4.855,66
				Média dos Preços Obtidos: R\$4.855,66
4) SELADORA DE MESA	6	2 Unidades	709,33	R\$1.418,66
Preço Público	Órgão Público	Identificação	Data Licitação	Preço
1	MUNICÍPIO DE RENASCENÇA / (1) PREFEITURA MUNICIPAL DE RENASCENÇA	NºLicitação:768758	14/06/2019	R\$709,33
Valor Unitário				R\$709,33
				Média dos Preços Obtidos: R\$709,33
5) RAIO X ODONTOLÓGICO COLUNA MÓVEL	6	1 Unidade	7201,20	R\$7.201,20
Preço Compras Governamentais	Órgão Público	Identificação	Data Licitação	Preço
1	GOVERNO DO ESTADO DE RONDONIA Prefeitura Municipal de Jaru Rondônia	NºPregão:322019 UASG:453187	05/09/2019	R\$7.201,20

ITEM

PREÇOS

QUANTIDADE

UNITÁRIO

TOTAL

Preço Compras
Governamentais

Órgão Público

Identificação

Data
Licitação

Preço

Valor Unitário

R\$7.201,20

Média dos Preços Obtidos: R\$7.201,20

Valor Global:

R\$35.902,89

Valor do item em relação ao total

- 1) CADEIRA OD...
- 2) CANETA DE
BAIXA...
- 3) AUTOCLAVE ...
- 4) SELADORA DE...
- 5) RAIOS X ODO...

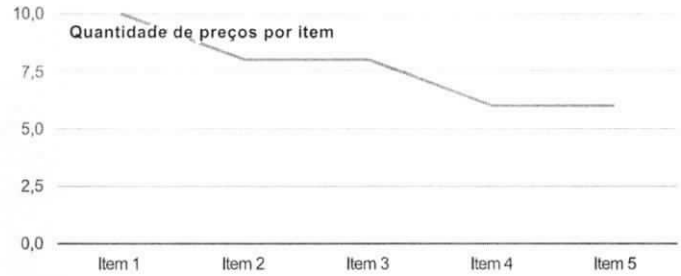
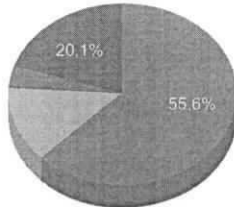

Detalhamento dos Itens

Item 1: CADEIRA ODONTOLÓGICA COMPLETA

R\$19.950,00

Quantidade	Descrição	Observação
1 Unidade	CADEIRA ODONTOLÓGICA COMPLETA	
Preço (Compras Governamentais) 1: Mediana das Propostas Finais		R\$19.950,00
Órgão:	GOVERNO DO ESTADO DE RORAIMA Prefeitura Municipal de Boa Vista	Data: 26/06/2019 10:06
Objeto:	Aquisição de material permanente e equipamento odontológico conforme as propostas no termos de nº 14000101712182037711 e 1400101712261159244..	Modalidade: Pregão Eletrônico
Descrição:	CADEIRA ODONTOLÓGICA - CADEIRA ODONTOLÓGICA, MATERIAL ESTRUTURA AÇO, PINTURA ELETROSTÁTICA, MATERIAL ESTOFAMENTO POLIURETANO INJETADO, ALTA DENSIDADE, MATERIAL REVESTIMENTO PVC LAMINADO SEM COSTURA, FUNCIONAMENTO REGULAGEM ALTURA E ENCOSTO MANUAL, COMPONENTES BOLSA P/ TRANSPORTE, CARACTERÍSTICA ADICIONAL DOBRÁVEL, PORTÁTIL	SRP: NÃO
CatMat:	422344 - CADEIRA ODONTOLÓGICA, ESTRUTURA AÇO, PINTURA ELETROSTÁTICA, POLIURETANO INJETADO, ALTA DENSIDADE, PVC LAMINADO SEM COSTURA, REGULAGEM ALTURA E ENCOSTO MANUAL, BOLSA P/ TRANSPORTE, DOBRÁVEL, PORTÁTIL	Identificação: NºPregão:812019 / UASG:980301
		Lote/Item: /4
		Ata: Link Ata
		Adjudicação: 25/09/2019 16:54
		Homologação: 24/10/2019 09:52
		Fonte: www.comprasgovernamentais.gov.br
		Quantidade: 1
		Unidade: UNIDADE
		UF: RR

CNPJ	RAZÃO SOCIAL DO FORNECEDOR	VALOR DA PROPOSTA FINAL
31.401.798/0001-07 * VENCEDOR *	DENTAL BH BRASIL COMERCIO DE PRODUTOS ODONTO-MEDICO-HOS	R\$11.987,95

Marca: KAVO

Fabricante: KAVO

Modelo: UNIK C4 CART + ACESSÓRIOS

Descrição: CONSULTORIO UNIK C4 CART ESTOFAMENTO COMFORT CABECEIRA BI ARTICULADA PORTA COPOS FILTRO DE AGUA BRACCONJUNTO ODONTOLOGICO FORMADO POR: CADEIRA ODONTOLÓGICA COM ESTRUTURA EM AÇO, COM TRATAMENTO ANTI CORROSIVO E PROTEÇÃO EM PVC, ARTICULAÇÃO CENTRAL ENTRE ASSENTO E ENCOSTO, COM PONTOS DE LIGAÇÃO NAS LATERAIS DA CADEIRA, APOIO DE BRAÇO 1 CURTO FIXO E OUTRO ESCAMOTEÁVEL, FACILITANDO SUA ENTRADA E SAÍDA. ENCOSTO DA CADEIRA EM CHAPA DE AÇO, SEM PARAFUSOS APARENTES, APOIO DE CABEÇA ARTICULADA COM REGULAGEM DE ALTURA STANDART. BASE EM CHAPA DE AÇO FOSFATIZADO, COM ISOLAÇÃO EM PVC E TRATAMENTO ANTI CORROSIVO, EVITANDO FUTUROS SINAIS DE OXIDAÇÃO E SEM NECESSIDADE DE FIXAÇÃO NO PISO, COM MOVIMENTOS SILENCIOSOS E SINCRONIZADOS ATRAVÉS DE MOTOR REDUTORES ELÉTRICOS TOTALMENTE ISENTOS DE ÓLEO, EVITANDO ASSIM RISCOS COM VAZAMENTOS E MOVIMENTOS INVOLUNTÁRIOS. PINTURA LISA ELETROSTÁTICA A PÓ EPÓXI, ESTOFAMENTO SLIMERGONÔMICO, MACIO INJETADO EM PVC FLEXÍVEL E SEM COSTURA, COM APOIO LOMBAR. CAIXA DE DISTRIBUIÇÃO INTEGRADA À BASE DA CADEIRA. CADEIRA CONTENDO (8) OITO MOVIMENTOS SENDO, (4) QUATRO INDIVIDUAIS E (4) QUATRO AUTOMÁTICOS, SENDO 3 PROGRAMÁVEIS PELO CD (VOLT A À ZERO, POSIÇÃO DE TRABALHO 1 E PT2) E LAST POSICION (ÚLTIMA POSIÇÃO PROGRAMADA). ACIONAMENTO DOS MOVIMENTOS DA CADEIRA FEITOS ATRAVÉS DE COMANDO DE PÉ INDEPENDENTE MÓVEL, COM TODAS AS FUNÇÕES DA CADEIRA E PEÇAS DE MÃO INTEGRADAS. EQUIPO CART, COM MESA DOTADA DE QUATRO TERMINAIS SENDO QUE ACOMPANHA 3 MANGUEIRAS: 1 SERINGA TRÍPLICE 3F, 2 MANGUEIRAS BORDEN PARA BAIXA ROTAÇÃO, ALTA ROTAÇÃO, LISAS, DE FÁCIL LIMPEZA E DESINFECÇÃO, COM CONEXÃO BORDENDOIS FUIROS, DISPONDO DE SISTEMA DE REGULAGEM DO SPRAY TIPO ANELAR, BLOCO DE ACIONAMENTO DOS INSTRUMENTOS COM REGULAGEM DA VAZÃO, REGULAGEM DO SPRAY (AR/ ÁGUA) LOCALIZA NA PARTE INFERIOR DA MESA FEITA DE PELO PRÓPRIO PROFISSIONAL, MESA COM SUPORTE PARA ATÉ (4) QUATRO PONTAS E COM ANGULAÇÃO DE 45º GRAUS, FACILITANDO O ACESSO DO PROFISSIONAL AOS INSTRUMENTOS, DE FÁCIL LIMPEZA, SUPORTE DAS MANGUEIRAS INTEGRADA A MESA DO EQUIPO (PEÇA ÚNICA), ESCALONADO EVITANDO A QUEDA INVOLUNTÁRIA DOS INSTRUMENTOS, CAUSANDO DANOS AOS MESMOS. ***PEDAL MULTIFUNCIONAL PROGRESSIVO MÓVEL PARA ACIONAMENTO DOS INSTRUMENTOS. MESA COM PUXADORES BILATERAIS COM LINHAS ARREDONDADAS, ESTRUTURA DA MESA FABRICADA EM MATERIAL ABS DE ALTA RESISTÊNCIA, INJETADO COM PROTEÇÃO UV E 30% DE CRISTAL. ACOMPANHA UMA BANDEJA. UNIDADE AUXILIAR ACOPLADA A CADEIRA, REBATÍVEL COM ANGULAÇÃO 45º GRAUS, COM TUBULAÇÃO TODA EMBUTIDA, SEM MANGUEIRA CORRUGADA EXPOSTA (BIOSSEGURANÇA), ESTRUTURA FABRICADA EM ABS DE ALTA RESISTÊNCIA, INJETADO COM PROTEÇÃO UV E 30% CRISTAL, SUPORTE DAS MANGUEIRAS INTEGRADO (PEÇA ÚNICA), SUPORTE PARA ÁGUA NO COPO, CUSPIDEIRA FABRICADA COM MATERIAL DE ALTA RESISTÊNCIA E INQUEBRÁVEL REMOVÍVEL E DE FÁCIL LIMPEZA COM PORTA DE DETRITOS SÓLIDOS, SISTEMA DE ÁGUA PARA ENXÁGUE DA CUSPIDEIRA REGULADO ATRAVÉS DE REGISTRO. UM SUGADOR COM DIÂMETRO 6,3 MM (APROXIMADAMENTE), TIPO VENTURI. REFLETOR ODONTOLÓGICO DOTADO DE LÂMPADA HALOGENA DE FÁCIL TROCA, COM COR DE ILUMINAÇÃO DE 5000º K (ILUMINAÇÃO ALUZ DO DIA), LUZ FRIA COM INTENSIDADE REGRESSIVA DE 25.000 A 6.000 LUX, CONTROLE DE ILUMINAÇÃO ACIONADOS NO COMANDO DE PÉ. PEGA MÃO DUPLO DE FÁCIL MANUSEIO, TODOS OS MOVIMENTOS DE GIRO POSSUEM BATENTE PARA EVITAR ROMPIMENTO DOS CABOS ELÉTRICOS, CABEÇOTE INJETADO EM ABS, COM PROTEÇÃO UV, CABEÇOTE TOTALMENTE FECHADO, COM PROTEÇÃO FRONTAL EM ACRÍLICO, PROPORCIONANDO MAIOR SEGURANÇA AO PACIENTE, BRAÇO MULTIARTICULADO E COMPRIDO QUE PERMITE, PERMITINDO A ILUMINAÇÃO DURANTE O PROCEDIMENTO, ACIONAMENTO LIGA/DESLIGA NO PÉ. ACIONAMENTO AUTOMÁTICO DO REFLETOR AO EXECUTAR AS FUNÇÕES DA CADEIRA. M - UNIK C4 CART F - KAVO P - NAC RMS: 10064010039** AO EMPENHAREM CONSULTÓRIOS FAVOR CONSULTAREM O SITE www.kavo.com E COLOCAREM A COR DA CADEIRA PARA AGILIZAR A ENTREGA. ** ATENÇÃO AS INSTRUÇÕES PARA PREPARAÇÃO DO LOCAL DE INSTALAÇÃO O LOCAL DEVE ESTAR DENTRO DO PADRÃO KAVO

Endereço:

05.286.960/0001-83 V. S. COSTA & CIA LTDA - EPP

R\$12.100,00

Marca: KAVO-UNIKC4**Fabricante:** KAVO-UNIKC4**Modelo:** KAVO-UNIKC4

Descrição: "CADEIRA ODONTOLOGICA Cadeira odontológica com base com pequena dimensão fabricada em chapa maciça de aço carbono, com isolamento por tapete de borracha, sistema tipo pantográfico de elevação; movimentos silenciosos e suaves do assento e encosto acionados por dois motor redutores elétricos; articulação entre assento e encosto; comando de pé, com os movimentos de subida e descida do assento e encosto, posição de trabalho e volta a zero através do acionamento do conjunto dos comandos do assento e encosto, liga e desliga do refletor; estruturas do assento e encosto fabricadas em vergalhões e chapas de aço dobrado; encosto revestido em poliestireno de alto impacto; partes metálicas com banho químico; capas de poliestireno e ABS de cantos arredondados e proteção de UV pintadas com tinta de poliuretano lisa, de alto brilho; detalhes da carenagem com grafismos modernos, braços de apoio na cor cinza; estofamento envolvente e anatômico com comprimento de 1870 mm e largura máxima do encosto de 600 mm, construído com espuma especial de poliuretano no encosto e laminada no assento revestida com perfil de PVC flexível com forro extra em malha PA; encosto de cabeça com formas e espessuras reduzidas e movimentos longitudinal e bi-articulado, com movimento antero-posterior; circuito elétrico de baixa voltagem com ligações feitas através de conectores rápidos; fusíveis de proteção de rede contra oscilações de tensões e corrente; pontos de alimentação e ligação do equipo e da unidade auxiliar localizados sob a tampa frontal da cadeira; chave geral energiza/desenergiza todo o conjunto; transformador com seleção de entrada para 110/127/220V, saída - 12 volts; voltagem de alimentação 127/220V - 60 Hz. EQUIPO: Equipo odontológico tipo kart, com base móvel sobre quatro rodízios duplos; base e coluna com linhas arredondadas; corpo e suporte de pontas com visual leve e giratório no braço do equipo; partes metálicas decapadas, fosfatizadas e com banho químico de zinco; capas de poliestireno e ABS, de cantos arredondados e proteção de UV, pintadas com tinta de poliuretano lisa, de alto brilho; concebido para operar na posição 1 ISO e 2 ISO; seleção automática das pontas por sistema pneumático, através de bloco de acionamento; dotado de regulagens individuais de ar e água; mangueiras lisas, leves e flexíveis; suporte de pontas separado do corpo do equipo confeccionado em peça individual, possibilita ajuste do ângulo de inclinação das peças de mão; terminal de pontas com uma seringa tríplice, bico curvo, removível e esterilizável em autoclave; dois terminais tipo borden, sendo um para o alta rotação e outro para o baixa rotação; torneira do spray do alta rotação no próprio corpo do terminal; reservatório de água com capacidade de 1000 ml, para o "Sistema Potável" para alimentação da seringa tríplice e spray das peças de mão; pedal único, pneumático, de acionamento progressivo para comando das peças de mão. UNIDADE AUXILIAR: Unidade auxiliar acoplada a cadeira, pintada com tinta a base de poliuretano, lisa de alto brilho; corpo confeccionado em poliestireno, espessura de 3mm, injetado a vácuo; portacopos com sistema de acionamento elétrico, conduto de água com redutor de pressão; bacia removível, confeccionada em cerâmica esmaltada; suporte do sugador com giro de 180°; interruptor de acionamento elétrico através de válvula solenóide para água da cuspidreira e do porta-copos; um sugador tipo venturi acionado automaticamente, proporciona sucção constante; tubulação de água, ar e esgoto em PVC e poliuretano totalmente embutida; separador de detritos, instalado sob a tampa frontal da cadeira; caixa de esgoto blindada, fabricada em PVC; REFLETOR: Refletor, MARCA DE REFERÊNCIA, KAVO, DABI, GNATOS, OLSEN Garantia mínima de 1 ano contra defeitos de fabricação. EXCLUSIVAMENTE ÀS MICROEMPRESAS-ME E EMPRESAS DE PEQUENO PORTE - EPP - COTA RESERVADA"

Estado:

PR

Cidade:

Arapongas

Endereço:

R FRANCELHO, 69

Telefone:

(43) 33252-7897

Email:

vscosta@vscosta.com.br

16.684.742/0001-13 IDM SOLUCOES PUBLICAS LTDA - ME

R\$13.726,37

Marca: D-700**Fabricante:** D-700**Modelo:** D-700

Descrição: CADEIRA ODONTOLOGICA Cadeira odontológica com base com pequena dimensão fabricada em chapa maciça de aço carbono, com isolamento por tapete de borracha; sistema tipo pantográfico de elevação; movimentos silenciosos e suaves do assento e encosto acionados por dois motor redutores elétricos; articulação entre assento e encosto; comando de pé, com os movimentos de subida e descida do assento e encosto, posição de trabalho e volta a zero através do acionamento do conjunto dos comandos do assento e encosto, liga e desliga do refletor; estruturas do assento e encosto fabricadas em vergalhões e chapas de aço dobrado; encosto revestido em poliestireno de alto impacto; partes metálicas com banho químico; capas de poliestireno e ABS de cantos arredondados e proteção de UV pintadas com tinta de poliuretano lisa, de alto brilho; detalhes da carenagem com grafismos modernos; braços de apoio na cor cinza; estofamento envolvente e anatômico com comprimento de 1870 mm e largura máxima do encosto de 600 mm, construído com espuma especial de poliuretano no encosto e laminada no assento revestida com perfil de PVC flexível com forro extra em malha PA; encosto de cabeça com formas e espessuras reduzidas e movimentos longitudinal e bi-articulado, com movimento antero-posterior; circuito elétrico de baixa voltagem com ligações feitas através de conectores rápidos; fusíveis de proteção de rede contra oscilações de tensões e corrente; pontos de alimentação e ligação do equipo e da unidade auxiliar localizados sob a tampa frontal da cadeira, chave geral energiza/desenergiza todo o conjunto; transformador com seleção de entrada para 110/127/220V, saída - 12 volts; voltagem de alimentação 127/220V - 60 Hz. EQUIPO: Equipo odontológico tipo kart, com base móvel sobre quatro rodízios duplos; base e coluna com linhas arredondadas; corpo e suporte de pontas com visual leve e giratório no braço do equipo; partes metálicas decapadas, fosfatizadas e com banho químico de zinco; capas de poliestireno e ABS, de cantos arredondados e proteção de UV, pintadas com tinta de poliuretano lisa, de alto brilho; concebido para operar na posição 1 ISO e 2 ISO; seleção automática das pontas por sistema pneumático, através de bloco de acionamento; dotado de regulagens individuais de ar e água; mangueiras lisas, leves e flexíveis; suporte de pontas separado do corpo do equipo confeccionado em peça individual, possibilita ajuste do ângulo de inclinação das peças de mão; terminal de pontas com uma seringa tríplice, bico curvo, removível e esterilizável em autoclave; dois terminais tipo borden, sendo um para o alta rotação e outro para o baixa rotação; torneira do spray do alta rotação no próprio corpo do terminal; reservatório de água com capacidade de 1000 ml, para o "Sistema Potável" para alimentação da seringa tríplice e spray das peças de mão; pedal único, pneumático, de acionamento progressivo para comando das peças de mão. UNIDADE AUXILIAR: Unidade auxiliar acoplada a cadeira, pintada com tinta a base de poliuretano, lisa de alto brilho; corpo confeccionado em poliestireno, espessura de 3 mm, injetado a vácuo; portacopos com sistema de acionamento elétrico, conduto de água com redutor de pressão; bacia removível, confeccionada em cerâmica esmaltada; suporte do sugador com giro de 180°; interruptor de acionamento elétrico através de válvula solenóide para água da cuspidreira e do porta-copos; um sugador tipo venturi acionado automaticamente, proporciona sucção constante; tubulação de água, ar e esgoto em PVC e poliuretano totalmente embutida; separador de detritos, instalado sob a tampa frontal da cadeira; caixa de esgoto blindada, fabricada em PVC; REFLETOR: Refletor

Estado:

GO

Cidade:

Goiânia

Endereço:

R C-244, ESQ. COM AV. C-233, 247

Telefone:

(62) 8572-6559

06.175.908/0001-12 BIO-LOGICA COMERCIO DE PRODUTOS HOSPITALARES LTDA

R\$13.841,63

Marca: KAVO**Fabricante:** KAVO**Modelo:** CJ UNIK C4

Descrição: CADEIRA ODONTOLÓGICA Cadeira odontológica com base com pequena dimensão fabricada em chapa maciça de aço carbono, com isolamento por t apete de borracha; sistema tipo pantográfico de elevação; movimentos silenciosos e suaves do assento e encosto acionados por dois motor redutores elétricos ; articulação entre assento e encosto; comando de pé, com os movimentos de subida e descida do assento e encosto, posição de trabalho e volta a zero através do acionamento do conjunto dos comandos do assento e encosto, liga e desliga do refletor; estruturas do assento e encosto fabricadas em vergalhões e chapas de aço dobrado; encosto revestido em poliestireno de alto impacto; partes metálicas com banho químico; capas de poliestireno e ABS de cantos arredondados e proteção de UV pintadas com tinta de poliuretano lisa, de alto brilho; detalhes da carenagem com grafismos modernos; braços de apoio na cor cinza; estofamento envolvente e anatômico com comprimento de 1870 mm e largura máxima do encosto de 600 mm, construído com espuma especial de poliuretano no encosto e laminada no assento revestida com perfil de PVC flexível com forro extra em malha PA; encosto de cabeça com formas e espessuras reduzidas e movimentos longitudinal e bi-articulado, com movimento antero-posterior; circuito elétrico de baixa voltagem com ligações feitas através de conectores rápidos; fusíveis de proteção de rede contra oscilações de tensões e corrente; pontos de alimentação e ligação do equipo e da unidade auxiliar localizados sob a tampa frontal da cadeira; chave geral energiza/desenergiza todo o conjunto; transformador com seleção de entrada para 110/127/220V, saída - 12 volts; voltagem de alimentação 127/220V 13 60 Hz. EQUIPO: Equipo odontológico tipo kart, com base móvel sobre quatro rodízios duplos; base e coluna com linhas arredondadas; corpo e suporte de pontas com visual leve e giratório no braço do equipo; partes metálicas decapadas, fosfatizadas e com banho químico de zinco; capas de poliestireno e ABS, de cantos arredondados e proteção de UV, pintadas com tinta de poliuretano lisa, de alto brilho; concebido para operar na posição 1 ISO e 2 ISO; seleção automática das pontas por sistema pneumático, através de bloco de acionamento, dotado de regulagens individuais de ar e água; mangueiras lisas, leves e flexíveis; suporte de pontas separado do corpo do equipo confeccionado em peça individual, possibilita ajuste do ângulo de inclinação das peças de mão; terminal de pontas com uma seringa triplice, bico curvo, removível e esterilizável em autoclave; dois terminais tipo borden, sendo um para o alta rotação e outro para o baixa rotação; torneira do spray do alta rotação no próprio corpo do terminal; reservatório de água com capacidade de 1000 ml, para o 1CSistema Potável 1D para alimentação da seringa triplice e spray das peças de mão; pedal único, pneumático, de acionamento progressivo para comando das peças de mão. UNIDADE AUXILIAR: Unidade auxiliar acoplada a cadeira, pintada com tinta a base de poliuretano, lisa de alto brilho; corpo confeccionado em poliestireno, espessura de 3mm, injetado a vácuo; portacopos com sistema de acionamento elétrico, conduzido de água com redutor de pressão; bacia removível, confeccionada em cerâmica esmaltada; suporte do sugador com giro de 180°, interruptor de acionamento elétrico através de válvula solenóide para água da cuspidreira e do porta-copos; um sugador tipo venturi acionado automaticamente, proporciona sucção constante, tubulação de água, ar e esgoto em PVC e poliuretano totalmente embutida; separador de detritos, instalado sob a tampa frontal da cadeira; caixa de esgoto blindada, fabricada em PVC; REFLETOR: Refletor, MARCA DE REFERÊNCIA, KAVO, DABI, GNATOS, OLSEN Garantia mínima de 1 ano contra defeitos de fabricação. AMPLA CONCORRÊNCIA 13 COTA PRINCIPAL

Estado:	Cidade:	Endereço:	Telefone:	Email:
PR	Cambé	R PROFESSORA ZELDA C CURSI MASTRIANI, 265/A	(43) 3254-6426	biologica@biologicadistribuidora.com.br

84.458.678/0001-02	JJ COMERCIO DE MATERIAIS, PRODUTOS E EQUIPAMENTOS HOSPI	R\$19.000,00
--------------------	---	--------------

Marca: DENTSCLER**Fabricante:** DENTSCLER**Modelo:** PRIMAX FLX BASIC

Descrição: CADEIRA ODONTOLÓGICA, MATERIAL ESTRUTURA AÇO, PINTURA ELETROSTÁTICA, MATERIAL ESTOFAMENTO POLIURETANO INJETADO, ALTA DENSIDADE, MATERIAL REVESTIMENTO PVC LAMINADO SEM COSTURA, FUNCIONAMENTO REGULAGEM ALTURA E ENCOSTO MANUAL, COMPONENTES BOLSA P / TRANSPORTE, CARACTERÍSTICA ADICIONAL DOBRÁVEL, PORTÁTIL

Endereço:	Nome de Contato:	Telefone:	Email:
R TOBIAS BARRETO, 163	GUILHERME	(92) 3343-1118	jjcomercial01@gmail.com

31.600.035/0001-95	LUIS OTAVIO DOS SANTOS 36469202896	R\$20.900,00
--------------------	------------------------------------	--------------

Marca: Gnatus**Fabricante:** Gnatus**Modelo:** G1 Cart

Descrição: CADEIRA ODONTOLÓGICA Cadeira odontológica com base com pequena dimensão fabricada em chapa maciça de aço carbono, com isolamento por t apete de borracha; sistema tipo pantográfico de elevação; movimentos silenciosos e suaves do assento e encosto acionados por dois motor redutores elétricos ; articulação entre assento e encosto; comando de pé, com os movimentos de subida e descida do assento e encosto, posição de trabalho e volta a zero através do acionamento do conjunto dos comandos do assento e encosto, liga e desliga do refletor; estruturas do assento e encosto fabricadas em vergalhões e chapas de aço dobrado; encosto revestido em poliestireno de alto impacto; partes metálicas com banho químico; capas de poliestireno e ABS de cantos arredondados e proteção de UV pintadas com tinta de poliuretano lisa, de alto brilho; detalhes da carenagem com grafismos modernos; braços de apoio na cor cinza; estofamento envolvente e anatômico com comprimento de 1870 mm e largura máxima do encosto de 600 mm, construído com espuma especial de poliuretano no encosto e laminada no assento revestida com perfil de PVC flexível com forro extra em malha PA; encosto de cabeça com formas e espessuras reduzidas e movimentos longitudinal e bi-articulado, com movimento antero-posterior; circuito elétrico de baixa voltagem com ligações feitas através de conectores rápidos; fusíveis de proteção de rede contra oscilações de tensões e corrente; pontos de alimentação e ligação do equipo e da unidade auxiliar localizados sob a tampa frontal da cadeira; chave geral energiza/desenergiza todo o conjunto; transformador com seleção de entrada para 110/127/220V, saída - 12 volts; voltagem de alimentação 127/220V - 60 Hz. EQUIPO: Equipo odontológico tipo kart, com base móvel sobre quatro rodízios duplos; base e coluna com linhas arredondadas; corpo e suporte de pontas com visual leve e giratório no braço do equipo; partes metálicas decapadas, fosfatizadas e com banho químico de zinco; capas de poliestireno e ABS, de cantos arredondados e proteção de UV, pintadas com tinta de poliuretano lisa, de alto brilho; concebido para operar na posição 1 ISO e 2 ISO; seleção automática das pontas por sistema pneumático, através de bloco de acionamento, dotado de regulagens individuais de ar e água; mangueiras lisas, leves e flexíveis; suporte de pontas separado do corpo do equipo confeccionado em peça individual, possibilita ajuste do ângulo de inclinação das peças de mão; terminal de pontas com uma seringa triplice, bico curvo, removível e esterilizável em autoclave; dois terminais tipo borden, sendo um para o alta rotação e outro para o baixa rotação; torneira do spray do alta rotação no próprio corpo do terminal, reservatório de água com capacidade de 1000 ml, para o "Sistema Potável" para alimentação da seringa triplice e spray das peças de mão; pedal único, pneumático, de acionamento progressivo para comando das peças de mão. UNIDADE AUXILIAR: Unidade auxiliar acoplada a cadeira, pintada com tinta a base de poliuretano, lisa de alto brilho; corpo confeccionado em poliestireno, espessura de 3 mm, injetado a vácuo, portacopos com sistema de acionamento elétrico, conduzido de água com redutor de pressão; bacia removível, confeccionada em cerâmica esmaltada; suporte do sugador com giro de 180°, interruptor de acionamento elétrico através de válvula solenóide para água da cuspidreira e do porta-copos; um sugador tipo venturi acionado automaticamente, proporciona sucção constante, tubulação de água, ar e esgoto em PVC e poliuretano totalmente embutida; separador de detritos, instalado sob a tampa frontal da cadeira; caixa de esgoto blindada, fabricada em PVC; REFLETOR: Refletor

Endereço:

30.190.445/0001-42	R N DA S BOTELHO EIRELI	R\$22.500,00
--------------------	-------------------------	--------------

Marca: magnus**Fabricante:** magnus**Modelo:** magnus**Descrição:** CADEIRA ODONTOLÓGICA, MATERIAL ESTRUTURA AÇO, PINTURA ELETROSTÁTICA, MATERIAL ESTOFAMENTO POLIURETANO INJETADO, ALTA DENSIDADE, MATERIAL REVESTIMENTO PVC LAMINADO SEM COSTURA, FUNCIONAMENTO REGULAGEM ALTURA E ENCOSTO MANUAL, COMPONENTES BOLSA P / TRANSPORTE, CARACTERÍSTICA ADICIONAL DOBRÁVEL, PORTÁTIL**Endereço:**

30.921.204/0001-26 FLORESTAMED COMERCIO DE MATERIAIS MEDICOS, ODONTOLOGICO

R\$22.960,00

Marca: DENTEMED**Fabricante:** DENTEMED**Modelo:** MAGNUS**Descrição:** CADEIRA ODONTOLOGICA Cadeira odontológica com base com pequena dimensão fabricada em chapa maciça de aço carbono, com isolamento por tapete de borracha; sistema tipo pantográfico de elevação; movimentos silenciosos e suaves do assento e encosto acionados por dois motor redutores elétricos; articulação entre assento e encosto; comando de pé, com os movimentos de subida e descida do assento e encosto, posição de trabalho e volta a zero através do acionamento do conjunto dos comandos do assento e encosto, liga e desliga do refletor, estruturas do assento e encosto fabricadas em vergalhões e chapas de aço dobrado; encosto revestido em poliestireno de alto impacto; partes metálicas com banho químico; capas de poliestireno e ABS de cantos arredondados e proteção de UV pintadas com tinta de poliuretano lisa, de alto brilho; detalhes da carenagem com grafismos modernos; braços de apoio na cor cinza; estofamento envolvente e anatômico com comprimento de 1870 mm e largura máxima do encosto de 600 mm, construído com espuma especial de poliuretano no encosto e laminada no assento revestida com perfil de PVC flexível com forro extra em malha PA; encosto de cabeça com formas e espessuras reduzidas e movimentos longitudinal e bi-articulado, com movimento antero-posterior; circuito elétrico de baixa voltagem com ligações feitas através de conectores rápidos; fusíveis de proteção de rede contra oscilações de tensões e corrente; pontos de alimentação e ligação do equipo e da unidade auxiliar localizados sob a tampa frontal da cadeira; chave geral energiza/desenergiza todo o conjunto; transformador com seleção de entrada para 110/127/220V, saída - 12 volts; voltagem de alimentação 127/220V - 60 Hz. EQUIPO:Equipo odontológico tipo kart, com base móvel sobre quatro rodízios duplos; base e coluna com linhas arredondadas; corpo e suporte de pontas com visual leve e giratório no braço do equipo; partes metálicas decapadas, fosfatizadas e com banho químico de zinco; capas de poliestireno e ABS, de cantos arredondados e proteção de UV, pintadas com tinta de poliuretano lisa, de alto brilho; concebido para operar na posição 1 ISO e 2 ISO; seleção automática das pontas por sistema pneumático, através de bloco de acionamento; dotado de regulagens individuais de ar e água; mangueiras lisas, leves e flexíveis; suporte de pontas separado do corpo do equipo confeccionado em peça individual, possibilita ajuste do ângulo de inclinação das peças de mão; terminal de pontas com uma seringa triplice, bico curvo, removível e esterilizável em autoclave; dois terminais tipo borden, sendo um para o alta rotação e outro para o baixa rotação; torneira do spray do alta rotação no próprio corpo do terminal; reservatório de água com capacidade de 1000 ml, para o "Sistema Potável" para a alimentação da seringa triplice e spray das peças de mão; pedal único, pneumático, de acionamento progressivo para comando das peças de mão. UNIDADE AUXILIAR: Unidade auxiliar acoplada a cadeira, pintada com tinta a base de poliuretano, lisa de alto brilho; corpo confeccionado em poliestireno, espessura de 3 mm, injetado a vácuo, portacopos com sistema de acionamento elétrico, conduto de água com redutor de pressão; bacia removível, confeccionada em cerâmica esmaltada; suporte do sugador com giro de 180°; interruptor de acionamento elétrico através de válvula solenóide para água da cuspeira e do porta-copos; um sugador tipo venturi acionado automaticamente, proporciona sucção constante; tubulação de água, ar e esgoto em PVC e poliuretano totalmente embutida; separador de detritos, instalado sob a tampa frontal da cadeira; caixa de esgoto blindada, fabricada em PVC; REFLETOR:Refletor, MARCA DE REFERÊNCIA, KAVO, DABI, GNATOS, OLSEN Garantia mínima de 1 ano contra defeitos de fabricação.**Endereço:**

23.611.514/0001-89 MEDHAUS COMERCIO PRODUTOS HOSPITALARES EIRELI - ME

R\$23.000,00

Marca: DENTMED**Fabricante:** DENTMED**Modelo:** DENTMED**Descrição:** CADEIRA ODONTOLOGICA Cadeira odontológica com base com pequena dimensão fabricada em chapa maciça de aço carbono, com isolamento por tapete de borracha; sistema tipo pantográfico de elevação; movimentos silenciosos e suaves do assento e encosto acionados por dois motor redutores elétricos; articulação entre assento e encosto; comando de pé, com os movimentos de subida e descida do assento e encosto, posição de trabalho e volta a zero através do acionamento do conjunto dos comandos do assento e encosto, liga e desliga do refletor, estruturas do assento e encosto fabricadas em vergalhões e chapas de aço dobrado; encosto revestido em poliestireno de alto impacto; partes metálicas com banho químico; capas de poliestireno e ABS de cantos arredondados e proteção de UV pintadas com tinta de poliuretano lisa, de alto brilho; detalhes da carenagem com grafismos modernos; braços de apoio na cor cinza; estofamento envolvente e anatômico com comprimento de 1870 mm e largura máxima do encosto de 600 mm, construído com espuma especial de poliuretano no encosto e laminada no assento revestida com perfil de PVC flexível com forro extra em malha PA; encosto de cabeça com formas e espessuras reduzidas e movimentos longitudinal e bi-articulado, com movimento antero-posterior; circuito elétrico de baixa voltagem com ligações feitas através de conectores rápidos; fusíveis de proteção de rede contra oscilações de tensões e corrente; pontos de alimentação e ligação do equipo e da unidade auxiliar localizados sob a tampa frontal da cadeira; chave geral energiza/desenergiza todo o conjunto; transformador com seleção de entrada para 110/127/220V, saída - 12 volts; voltagem de alimentação 127/220V - 60 Hz. EQUIPO:Equipo odontológico tipo kart, com base móvel sobre quatro rodízios duplos; base e coluna com linhas arredondadas; corpo e suporte de pontas com visual leve e giratório no braço do equipo; partes metálicas decapadas, fosfatizadas e com banho químico de zinco; capas de poliestireno e ABS, de cantos arredondados e proteção de UV, pintadas com tinta de poliuretano lisa, de alto brilho; concebido para operar na posição 1 ISO e 2 ISO; seleção automática das pontas por sistema pneumático, através de bloco de acionamento; dotado de regulagens individuais de ar e água; mangueiras lisas, leves e flexíveis; suporte de pontas separado do corpo do equipo confeccionado em peça individual, possibilita ajuste do ângulo de inclinação das peças de mão; terminal de pontas com uma seringa triplice, bico curvo, removível e esterilizável em autoclave; dois terminais tipo borden, sendo um para o alta rotação e outro para o baixa rotação; torneira do spray do alta rotação no próprio corpo do terminal; reservatório de água com capacidade de 1000 ml, para o "Sistema Potável" para a alimentação da seringa triplice e spray das peças de mão; pedal único, pneumático, de acionamento progressivo para comando das peças de mão. UNIDADE AUXILIAR: Unidade auxiliar acoplada a cadeira, pintada com tinta a base de poliuretano, lisa de alto brilho; corpo confeccionado em poliestireno, espessura de 3 mm, injetado a vácuo, portacopos com sistema de acionamento elétrico, conduto de água com redutor de pressão; bacia removível, confeccionada em cerâmica esmaltada; suporte do sugador com giro de 180°; interruptor de acionamento elétrico através de válvula solenóide para água da cuspeira e do porta-copos; um sugador tipo venturi acionado automaticamente, proporciona sucção constante; tubulação de água, ar e esgoto em PVC e poliuretano totalmente embutida; separador de detritos, instalado sob a tampa frontal da cadeira; caixa de esgoto blindada, fabricada em PVC; REFLETOR:Refletor**Endereço:**

AV BORBA, 1135-A

Nome de Contato:

ELAINE

Telefone:

(92) 3611-4923

Email:

medhausltda@gmail.com

26.845.803/0001-30 UJX COMERCIO E SERVICOS PARA ESCRITORIO EIRELI

R\$100.000,00

Marca: kavo

Fabricante: kavo

Modelo: cadeira odonto

Descrição: CADEIRA ODONTOLÓGICA Cadeira odontológica com base com pequena dimensão fabricada em chapa maciça de aço carbono, com isolamento por tapete de borracha; sistema tipo pantográfico de elevação; movimentos silenciosos e suaves do assento e encosto acionados por dois motor redutores elétricos; articulação entre assento e encosto; comando de pé, com os movimentos de subida e descida do assento e encosto, posição de trabalho e volta a zero através do acionamento do conjunto dos comandos do assento e encosto, liga e desliga do refletor; estruturas do assento e encosto fabricadas em vergalhões e chapas de aço dobrado, encosto revestido em poliestireno de alto impacto; partes metálicas com banho químico; capas de poliestireno e ABS de cantos arredondados e proteção de UV pintadas com tinta de poliuretano lisa, de alto brilho; detalhes da carenagem com grafismos modernos; braços de apoio na cor cinza; estofamento envolvente e anatômico com comprimento de 1870 mm e largura máxima do encosto de 600 mm, construído com espuma especial de poliuretano no encosto e laminada no assento revestida com perfil de PVC flexível com forro extra em malha PA; encosto de cabeça com formas e espessuras reduzidas e movimentos longitudinal e bi-articulado, com movimento antero-posterior; circuito elétrico de baixa voltagem com ligações feitas através de conectores rápidos; fusíveis de proteção de rede contra oscilações de tensões e corrente; pontos de alimentação e ligação do equipo e da unidade auxiliar localizados sob a tampa frontal da cadeira; chave geral energiza/desenergiza todo o conjunto; transformador com seleção de entrada para 110/127/220V, saída - 12 volts; voltagem de alimentação 127/220V - 60 Hz. EQUIPO: Equipo odontológico tipo kart, com base móvel sobre quatro rodízios duplos, base e coluna com linhas arredondadas; corpo e suporte de pontas com visual leve e giratório no braço do equipo; partes metálicas decapadas, fosfatizadas e com banho químico de zinco; capas de poliestireno e ABS, de cantos arredondados e proteção de UV, pintadas com tinta de poliuretano lisa, de alto brilho, concebido para operar na posição 1 ISO e 2 ISO; seleção automática das pontas por sistema pneumático, através de bloco de acionamento, dotado de regulagens individuais de ar e água; mangueiras lisas, leves e flexíveis; suporte de pontas separado do corpo do equipo confeccionado em peça individual, possibilita ajuste do ângulo de inclinação das peças de mão; terminal de pontas com uma seringa tríplice, bico curvo, removível e esterilizável em autoclave; dois terminais tipo borden, sendo um para o alta rotação e outro para o baixa rotação; torneira do spray do alta rotação no próprio corpo do terminal; reservatório de água com capacidade de 1000 ml, para o "Sistema Potável" para alimentação da seringa tríplice e spray das peças de mão; pedal único, pneumático, de acionamento progressivo para comando das peças de mão. UNIDADE AUXILIAR: Unidade auxiliar acoplada a cadeira, pintada com tinta a base de poliuretano, lisa de alto brilho; corpo confeccionado em poliestireno, espessura de 3 mm, injetado a vácuo; portacopos com sistema de acionamento elétrico, conduto de água com redutor de pressão; bacia removível, confeccionada em cerâmica esmaltada; suporte do sugador com giro de 180°; interruptor de acionamento elétrico através de válvula solenóide para água da cuspeira e do porta-copos; um sugador tipo venturi acionado automaticamente, proporciona sucção constante; tubulação de água, ar e esgoto em PVC e poliuretano totalmente embutida; separador de detritos, instalado sob a tampa frontal da cadeira; caixa de esgoto blindada, fabricada em PVC; REFLETOR: Refletor. MARCA DE REFERÊNCIA, kAVO, DABI, GNATOS, OLSEN Garantia mínima de 1 ano contra defeitos de fabricação.

Endereço:

Quantidade	Descrição	Observação
3 Unidades	CANETA DE BAIXA ROTAÇÃO (MICRO MOTOR DE BAIXA ROTAÇÃO)	

Preço (Compras Governamentais) 1: Média das 3 Melhores Propostas Iniciais

R\$825,79

Orgão: PREFEITURA MUNICIPAL DE VIGIA DE NAZARE**Data:** 03/07/2019 10:16**Objeto:** Registro de preços visando a aquisição de material permanente e de consumo para o Programa Saúde Bucal, para atender as necessidades da Secretaria Municipal de Saúde de Vigia de Nazaré-PA..**Modalidade:** Pregão Eletrônico**SRP:** SIM**Descrição:** CANETA BAIXA ROTAÇÃO - CANETA BAIXA ROTAÇÃO, TIPO CONTRA ÂNGULO, MATERIAL TITÂNIO, RELAÇÃO TRANSMISSÃO TRANSMISSÃO 20:1, TORQUE TORQUE MENOR OU IGUAL 55 N CM, TROCA DE BROCA PRESSÃO CABEÇA (PB), REFRIGERAÇÃO C/ REFRIGERAÇÃO EXTERNA, TIPO CABEÇA CABEÇA PADRÃO**Identificação:** NºPregão:222018 / UASG:456127**Lote/Item:** 2/86**Ata:** [Link Ata](#)**Adjudicação:** 16/07/2019 11:57**Homologação:** 30/07/2019 09:44**CatMat:** 407057 - CANETA BAIXA ROTAÇÃO, CONTRA ÂNGULO, TITÂNIO, TRANSMISSÃO 20:1, TORQUE MENOR OU IGUAL 55 N CM, PRESSÃO CABEÇA (PB), C/ REFRIGERAÇÃO EXTERNA, CABEÇA PADRÃO**Fonte:** www.comprasgovernamentais.gov.br**Quantidade:** 20**Unidade:** UNIDADE**UF:** PA

CNPJ	RAZÃO SOCIAL DO FORNECEDOR	VALOR DA PROPOSTA INICIAL
23.493.764/0001-61	P G LIMA COM - ME	R\$449,86

Marca: DX**Fabricante:** DX INDÚSTRIA COMÉRCIO importação E EXPORTAÇÃO LTDA**Modelo:** UNIDADE**Descrição:** Caneta de baixa rotação com velocidade máxima de 450.000 rpm e pressão de 2,2 bar, confeccionada em alumínio anodizado. MARCA: DX; FABRI CANTE: DX INDÚSTRIA COMÉRCIO importação E EXPORTAÇÃO LTDA ; REGISTRO ANVISA Nº 80055110002; PROCEDÊNCIA NACIONAL**Endereço:**

TV DOUTOR LAURO SODRE, 1050

Telefone:

(91) 3721-3037

Email:

soulmedgglobo.com

07.606.575/0001-00 P P F COM E SERV EIRELI - ME

R\$1.000,00

Marca: SCHUSTER**Fabricante:** SCHUSTER**Modelo:** Caneta de baixa rotação**Descrição:** Caneta de baixa rotação com velocidade máxima de 450.000 rpm e pressão de 2,2 bar, confeccionada em alumínio anodizado.**Estado:**

PA

Cidade:

Castanhal

Endereço:

AV BARAO DO RIO BRANCO, 1827

Telefone:

(91) 3721-4278

Email:

ppf-innova@live.com

22.129.569/0001-94 J R COMERCIO ATACADISTA E REPRESENTACOES - ME

R\$1.027,52

Marca: DENTSCLER**Fabricante:** DENTSCLER**Modelo:** CANETA**Descrição:** Caneta de baixa rotação com velocidade máxima de 450.000 rpm e pressão de 2,2 bar, confeccionada em alumínio anodizado.**Endereço:**

TV CESAR PINHEIRO, 400

Nome de Contato:

José Roberto do Rosário Silva

Telefone:

(91) 3462-3770

Email:

prodentodontologica@hotmail.com

30.082.076/0001-74 ABSOLUTA SAUDE IMP. EXP. E COMERCIO DE PRODUTOS PARA SA
* VENCEDOR *

R\$1.029,65

Marca: CALU**Fabricante:** CALU**Modelo:** CALU / micro motor intra master II**Descrição:** Caneta de baixa rotação com velocidade máxima de 450.000 rpm e pressão de 2,2 bar, confeccionada em alumínio anodizado.**Endereço:**

71.505.564/0001-24 EMIGE MATERIAIS ODONTOLOGICOS LTDA-ME

R\$1.029,65

Marca: contra ângulo**Fabricante:** kavo**Modelo:** contra ângulo intra 500**Descrição:** CONTRA ANGULO INTRA 500 KAVOCONTRA ANGULO ENCAIXE UNIVERSAL INTRA,CABECA FIXA,ESTERILIZA AUTOCLAVE ATE 135°C,TRANSMISSA O 1:1,PASSIVEL DE USOC/BROCA DO TIPO AR E FG,SISTEMA TROCA BROCAS CONVENCIONAL,RECARTILHA SOFT - MIN 5.000RPM - MAX 25.000RPM SPRAYEX TERNO *****GARANTIA 01 ANO CONTRA DEFEITOS DE FABRICACAO *****M - CONTRA ANGULO 500 F- KAVO - P-NAC.RMS-10064010107

CNPJ

RAZÃO SOCIAL DO FORNECEDOR

VALOR DA PROPOSTA INICIAL

Estado: MG **Cidade:** Belo Horizonte **Endereço:** AV AFONSO PENA, 262 **Telefone:** (31) 3271-9947 **Email:** documento@emigeodonto.com.br

06.175.908/0001-12 BIO-LOGICA COMERCIO DE PRODUTOS HOSPITALARES LTDA R\$1.029,65

Marca: KAVO

Fabricante: KAVO

Modelo: 500

Descrição: Caneta de baixa rotação com velocidade máxima de 450.000 rpm e pressão de 2,2 bar, confeccionada em alumínio anodizado. / OFERECEMOS: MI CROMOTOR 500 - BORDEN INTREmatic UNIVERSAL, SPRAY INTERNO, MIN 5.000 MAX. 20.000 RPM - KAVO

Estado: PR **Cidade:** Cambé **Endereço:** R PROFESSORA ZELDA C CURSI MASTRIANI, 265/A **Telefone:** (43) 3254-6426 **Email:** biologica@biologicadistribuidora.com.br

13.547.970/0001-53 ELISVANDIA MATOS DONINI - ME R\$1.029,65

Marca: KAVO

Fabricante: KAVO

Modelo: KAVO

Descrição: CANETA BAIXA ROTAÇÃO, TIPO CONTRA ÂNGULO, MATERIAL TITÂNIO, RELAÇÃO TRANSMISSÃO TRANSMISSÃO 20:1, TORQUE TORQUE MENOR O U IGUAL 55 N CM, TROCA DE BROCA PRESSÃO CABEÇA (PB), REFRIGERAÇÃO C/ REFRIGERAÇÃO EXTERNA, TIPO CABEÇA CABEÇA PADRÃO

Estado: SC **Cidade:** Caibi **Endereço:** R EGIDIO FERRONATO, 188 **Nome de Contato:** ELISVANDIA MATOS DONINI **Telefone:** (49) 3648-0897 **Email:** comercial@higix.com.br

08.084.503/0001-02 M. F. DA S. FRANCO R\$1.712,00

Marca: KAVO

Fabricante: KAVO

Modelo: BAIXA ROTAÇÃO

Descrição: Caneta de baixa rotação com velocidade máxima de 450.000 rpm e pressão de 2,2 bar, confeccionada em alumínio anodizado.

Estado: PA **Cidade:** Belém **Endereço:** R BERNAL DO COUTO, 504 **Telefone:** (91) 3039-9020 **Email:** fiscal@gscontadores.com.br

Quantidade	Descrição	Observação
1 Unidade	AUTOCLAVE HORIZONTAL DE MESA	

Preço (Compras Governamentais) 1: Mediana das Propostas Finais

R\$4.855,66

Órgão: MINISTÉRIO DA EDUCAÇÃO

Universidade Federal Rural da Amazônia

Data: 14/10/2019 09:01**Modalidade:** Pregão Eletrônico**Objeto:** Implantar Sistema de Registro de Preço (SRP) para a aquisição de

equipamentos diversos para o fortalecimento dos programas de pós-graduação da Universidade Federal Rural da Amazônia..

SRP: SIM**Identificação:** NºPregão:352019 / UASG:153034**Lote/Item:** /82**Ata:** [Link Ata](#)**Descrição:** AUTOCLAVE - AUTOCLAVE, MATERIAL AÇO INOX, TIPO* HORIZONTAL, MODELO PRÉ-VÁCUO, OPERAÇÃO AUTOMÁTICA, DIGITAL, CARACTERÍSTICA ADICIONAL SISTEMAS DE SECAGEM E SEGURANÇA,VOLUME CÂMARA CERCA DE 40 L, COMPOSIÇÃO SENSORES TEMPERATURA E PRESSÃO, ALARMES, OUTROS COMPONENTES 1 PORTA**Adjudicação:** 18/10/2019 17:14**Fonte:** www.comprasgovernamentais.gov.br**CatMat:** 444405 - AUTOCLAVE**Quantidade:** 2**Unidade:** Unidade**UF:** PA

CNPJ	RAZÃO SOCIAL DO FORNECEDOR	VALOR DA PROPOSTA FINAL
------	----------------------------	-------------------------

16.684.742/0001-13 IDM SOLUCOES PUBLICAS LTDA - ME

R\$4.721,96

* VENCEDOR *

Marca: BS DIGITALE**Fabricante:** BS DIGITALE**Modelo:** BS 4.2

Descrição: AUTOCLAVE 42 LITROS HORIZONTAL DIGITAL ESPECIFICAÇÕES TÉCNICAS: Esterilizador semi-automático a vapor com sistema gravitacional de remoção de ar. Possui alta eficiência da esterilização, devido à forma rápida em que todos os materiais (líquidos ou sólidos), recebem grande quantidade de calor a, propiciado pelo vapor saturado à alta temperatura em virtude de grande pressão. Placa eletrônica com microcontrolador, Pannel frontal de membrana confeccionado em policarbonato possui teclas de acionamento das funções, indicadores visuais e sonoros; Display em LCD visualiza todas as funções da Autoclave e em forma sobre a pressão, temperatura, tempo e alarmes sobre falhas do sistema; Ciclo de trabalho automático; Secagem com porta entreaberta; Desligamento automático (standby); 08 Ciclos de esterilização; 01 Ciclo de limpeza; 01 Ciclo de secagem extra; Termostato de segurança para proteção da resistência e sobre aquecimento da câmara; Sensor para fechamento de porta; Sensor de temperatura; Sensor de pressão; Sistema eletrônico de segurança (sobre temperatura e sobre pressão); Válvulas de segurança (anti-vácuo e sobre-pressão); Abastecimento de água manual 500ml; Anel de vedação da porta em silicone; Válvula solenóide para saída de pressão; Puxador ergonômico; Porta com fechamento através de trava; Câmara em aço inoxidável, revestida com material isolante ao calor; 03 Bandejas e suporte confeccionados em aço inoxidável; Carenagem da porta em plástico resistente; Gabinete em aço carbono, com pintura lisa a base de epóxi com tratamento fosfatizado; Fusível de proteção para sobre corrente.

Estado:

GO

Cidade:

Goiânia

Endereço:

R C-244, ESQ. COM AV. C-233, 247

Telefone:

(62) 8572-6559

24.768.176/0001-56 STRAFER PRODUTOS MEDICO HOSPITALARES EIRELI - EPP

R\$4.721,97

Marca: STERMAX**Fabricante:** STERMAX**Modelo:** STERMAX**Descrição:** AUTOCLAVE SUPER VACUUM 42 LITROS - STERMAX**Endereço:**

R DINAMARCA, 197

Nome de Contato:

FERNANDA

Telefone:

(47) 3363-8293

Email:

licitacao@strafre.com.br

04.709.243/0001-54 BS EQUIPAMENTOS INDUSTRIA E COMERCIO LTDA

R\$4.722,00

Marca: Digitale**Fabricante:** Bs Equipamentos Ind e Com Ltda**Modelo:** Modelo: 4.2

Descrição: Autoclave horizontal de mesa, capacidade 42 litros. Digital. Esterilizador semi-automático a vapor com sistema gravitacional de remoção de ar. Placa eletrônica com microcontrolador; Pannel frontal de membrana confeccionado em policarbonato possui teclas de acionamento das funções, indicadores visuais e sonoros; Display em LCD visualiza todas as funções da Autoclave e informa sobre a pressão, temperatura, tempo e alarmes sobre falhas do sistema; Ciclo de trabalho automático; Secagem com porta entreaberta; Desligamento automático (standby); no mínimo 08 ciclos de esterilização, no mínimo de 01 ciclo de limpeza; no mínimo 01 ciclo de secagem extra; termostato de segurança para proteção da resistência e sobre aquecimento da câmara; sensor para fechamento de porta; sensor de temperatura; sensor de pressão; sistema eletrônico de segurança (sobre temperatura e sobre pressão); válvulas de segurança (anti-vácuo e sobre-pressão); abastecimento de água manual 500ml; anel de vedação da porta em silicone; válvula solenóide para saída de pressão; puxador ergonômico; porta com fechamento através de trava; câmara em aço inoxidável, revestida com material isolante ao calor; no mínimo 03 bandejas e suporte confeccionados em aço inoxidável; carenagem da porta resistente; gabinete em aço carbono, com pintura lisa a base de epóxi com tratamento fosfatizado; fusível de proteção para sobre corrente. Marca: Digitale. Modelo: 4.2. Anvisa: 80360560002. Fabricante: Bs Equipamentos. Validade da proposta: 60 dias.

Estado:

MG

Cidade:

Varginha

Endereço:

R ARISTIDES RIBEIRO, 190

Telefone:

(41) 3211-7802

Email:

bsvarginha@hotmail.com

29.054.890/0001-04 JPA LABOR COMERCIAL EIRELI

R\$4.760,00

Marca: DIGITALE**Fabricante:** DIGITALE**Modelo:** 4.2H

Descrição: AUTOCLAVE DIGITALE – MOD. 4.2H – MARCA DIGITALE – PROCEDENCIA NACIONAL Uso profissional Toda em metal • Painel digital alfanumérico com tecnologia LCD (Led Custon Display) com mensagens duplo. • Porta Barreira Simples inox e alumínio. • Transdutor pressão / pressostato. • Sensor PT 100 / termostato. • Sensor de porta aberta (micro switch) com indicação no painel. • Desaeração e depressurização automática. • Porta dupla laminada inox com 6 pontos de apoio. • Funcionamento com a porta fechada. • Controle de Nível: para evitar a queima das resistências do gerador caso haja falta d'água. • 1 a 99 (Configurável) ciclos que atende as principais necessidades. • Controle eletrônico que desarma o sistema em caso de aumento da temperatura configurável. • Baixo consumo de água e energia. • Copo dosador graduado. • Chave geral. • Em AÇO INOX. • Capacidade: 42 Litros • Modelo: 4.2 • Possui filtros • Possui entrada exclusiva para validação. • Simples manutenção. • Estrutura em aço A36 • Suporte on line. • Auto diagnostico à distância. • Bandejas em aço inox. • 03 bandejas • Secagem de porta aberta, fechada ou entreaberta e sem secagem (flash) Para cada tipo de material • Secagem eficiente • Secagem extra • Fusível na placa eletrônica • Conforme ISSO 9001 e 13485 • Desligamento automático ao final do ciclo • Trava de segurança, impedindo que a porta se abra enquanto a câmara estiver pressurizada ESPECIFICAÇÕES TÉCNICAS: • Alimentação: 127V ou 220V. • Frequência: 50/60 Hz. • Proteção elétrica: Fusíveis • Potência: Configurável de 600 a 8000 Watts • Pressão Máxima de Trabalho: 2,5 kg/cm² • Pressão 1,0 a 2,5 kgf/cm² configurável • Alarme: 18 níveis configuráveis • Temperatura 120° a 135°C (configurável) • Tempo configurável • Temperatura máxima 150°C • Tanque de pressão/ câmara de esterilização: Aço Inoxidável • Anel de vedação da porta: Silicón e • Sistema eletrônico: Microcontrolado / processado • Água: Inserção manual • Proteção sobre pressão: Válvula de alívio/ segurança • Proteção sub pressão: Válvula de antivácuo • Sistemas de segurança: 29 (configurável) • Indicação para monitoramento: Digital com auto diagnostico à distância • Painel de comando: Posicionado na parte frontal superior (indica: temperatura, tempo e pressão /mensagens de comando) Maior conforto ao operador atendendo normas. • Abertura da porta: Fuso em aço inox com duplo estágio + trava de segurança totalizando 3 estágios • Tamanho compacto • Pés reguláveis • Manual de instruções em português • Validade: Indeterminada • Origem: Brasil

Endereço:

22.003.386/0001-28 CRONO COMERCIO E DISTRIBUICAO EIRELI - EPP

R\$4.951,33

Marca: DIGITALE**Fabricante:** BS EQUIPS**Modelo:** 4.2 - 42 LITROS

Descrição: AUTOCLAVE 42 LITROS HORIZONTAL DIGITAL ESPECIFICAÇÕES TÉCNICAS: Esterilizador semi-automático a vapor com sistema gravitacional de remoção de ar. Placa eletrônica com microcontrolador; Painel frontal de membrana confeccionado em policarbonato possui teclas de acionamento das funções, indicadores visuais e sonoros; Display em LCD visualiza todas as funções da Autoclave e informa sobre a pressão, temperatura, tempo e alarmes sobre falhas do sistema; Ciclo de trabalho automático; Secagem com porta entreaberta; Desligamento automático (standby); no mínimo 08 ciclos de esterilização; no mínimo de 01 ciclo de limpeza; no mínimo 01 ciclo de secagem extra; termostato de segurança para proteção da resistência e sobre aquecimento da câmara; sensor para fechamento de porta; sensor de temperatura; sensor de pressão; sistema eletrônico de segurança (sobre temperatura e sobre pressão); válvulas de segurança (anti-vácuo e sobre-pressão); abastecimento de água manual 500ml; anel de vedação da porta em silicone; válvula solenóide para saída de pressão; puxador ergonômico; porta com

Endereço:

R 27, 71

Nome de Contato:

VICTOR

Telefone:

(62) 3954-0456

Email:

goianiacrono@gmail.com

20.121.311/0001-16 W. TEDESCO & CIA LTDA - EPP

R\$5.000,00

Marca: STERMAX**Fabricante:** STERMAX**Modelo:** AUTOCLAVE 42 LITROS HORIZONTAL

Descrição: AUTOCLAVE 42 LITROS HORIZONTAL DIGITAL ESPECIFICAÇÕES TÉCNICAS: Esterilizador semi-automático a vapor com sistema gravitacional de remoção de ar. Possui alta eficiência da esterilização, devido à forma rápida em que todos os materiais (líquidos ou sólidos), recebem grande quantidade de calor, propiciado pelo vapor saturado à alta temperatura em virtude de grande pressão. Placa eletrônica com microcontrolador; Painel frontal de membrana confeccionado em policarbonato possui teclas de acionamento das funções, indicadores visuais e sonoros; Display em LCD visualiza todas as funções da Autoclave e informa sobre a pressão, temperatura, tempo e alarmes sobre falhas do sistema; Ciclo de trabalho automático; Secagem com porta entreaberta; Desligamento automático (standby); 08 Ciclos de esterilização; 01 Ciclo de limpeza; 01 Ciclo de secagem extra; Termostato de segurança para proteção da resistência e sobre aquecimento da câmara; Sensor para fechamento de porta; Sensor de temperatura; Sensor de pressão; Sistema eletrônico de segurança (sobre temperatura e sobre pressão); Válvulas de segurança (anti-vácuo e sobre-pressão); Abastecimento de água manual 500ml; Anel de vedação da porta em silicone; Válvula solenóide para saída de pressão; Puxador ergonômico; Porta com fechamento através de trava; Câmara em aço inoxidável, revestida com material isolante ao calor; 03 Bandejas e suporte confeccionados em aço inoxidável; Carenagem da porta em plástico resistente; Gabinete em aço carbono, com pintura lisa a base de epóxi com tratamento fosfatizado; Fusível de proteção para sobre corrente.

Endereço:

R VINTE E OITO DE SETEMBRO, 635

Nome de Contato:

WILKER

Telefone:

(91) 98266-6666

Email:

tedscorefrigeracao@yahoo.com.br

24.845.457/0001-65 ITACA EIRELI - ME

R\$5.443,14

Marca: STERMAX**Fabricante:** STERMAX**Modelo:** 42ASE

Descrição: AUTOCLAVE 42 LITROS HORIZONTAL DIGITAL ESPECIFICAÇÕES TÉCNICAS: Esterilizador semi-automático a vapor com sistema gravitacional de remoção de ar. Placa eletrônica com microcontrolador; Painel frontal de membrana confeccionado em policarbonato possui teclas de acionamento das funções, indicadores visuais e sonoros; Display em LCD visualiza todas as funções da Autoclave e informa sobre a pressão, temperatura, tempo e alarmes sobre falhas do sistema; Ciclo de trabalho automático; Secagem com porta entreaberta; Desligamento automático (standby); no mínimo 08 ciclos de esterilização; no mínimo de 01 ciclo de limpeza; no mínimo 01 ciclo de secagem extra; termostato de segurança para proteção da resistência e sobre aquecimento da câmara; sensor para fechamento de porta; sensor de temperatura; sensor de pressão; sistema eletrônico de segurança (sobre temperatura e sobre pressão); válvulas de segurança (anti-vácuo e sobre-pressão); abastecimento de água manual 500ml; anel de vedação da porta em silicone; válvula solenóide para saída de pressão; puxador ergonômico; porta com fechamento através de trava; câmara em aço inoxidável, revestida com material isolante ao calor; no mínimo 03 bandejas e suporte confeccionados em aço inoxidável; carenagem da porta em plástico resistente; gabinete em aço carbono, com pintura lisa a base de epóxi com tratamento fosfatizado; fusível de proteção para sobre corrente. 13(ENTREGA SEM INSTALAÇÃO)

Endereço:

R LUIZ ALTEMBURG SENIOR, 635

Nome de Contato:

Ismael Geovani Reichert

Telefone:

(47) 3057-3930

Email:

itaca@itaca.eco.br

CNPJ

RAZÃO SOCIAL DO FORNECEDOR

VALOR DA PROPOSTA FINAL

14.094.525/0001-48 EQUIPALAB COMERCIO ATACADISTA PRODUTOS LABORATORIO

R\$10.000,01

Marca: Stermax

Fabricante: Stermax

Modelo: 42-AST

Descrição: Especificações Câmara de esterilização em aço inoxidável; Painel digital com dois displays independentes, inteiramente em teclado de membrana e com avisos que permitem o controle simultâneo dos parâmetros do ciclo Controle do ciclo totalmente automático através de microprocessador eletrônico S mt (Surface Mount Technology) com milhares de ciclos programáveis e que permite ajustes de tempo segundo a segundo e de temperatura grau a grau Fecho da tampa de triplo estágio com sistema de restrição de abertura por fuso de encaixe e deslizamento por rolamento axial. Secagem do material com ajustes de temperatura grau a grau e de tempo segundo a segundo. Com opção de ciclos extras Sistema de porta com construção dupla totalmente em aço carbono e aço inox laminado Guarnição em silicone vulcanizado fixada na câmara de esterilização Atuação descontínua da resistência durante o ciclo para menor consumo de energia elétrica Utiliza água limpa a cada ciclo para melhor qualidade de vapor Sistemas de segurança automáticos, com mensagens de erro visuais e sonoras Produto resistente, de fácil instalação, operação e manutenção Apresentação também nas versões Beautyclave® Salmão, Beautyclave® Rosa e Tattooclave®.

Estado:

RJ

Cidade:

Rio de Janeiro

Endereço:

AV MONSENHOR FELIX, 1075

Telefone:

(21) 2148-9594

Email:

cleber@equipalab.com.br

Quantidade	Descrição	Observação
2 Unidades	SELADORA DE MESA	

Preço (Outros Entes Públicos) 1: Média das 3 Melhores Propostas Iniciais**R\$709,33**

Órgão: MUNICIPIO DE RENASCENCA / (1) PREFEITURA MUNICIPAL DE RENASCENÇA	Data: 14/06/2019 08:00
Objeto: CONTRATAÇÃO DE EMPRESA PARA FORNECIMENTO E INSTALAÇÃO DE EQUIPAMENTOS DE FISIOTERAPIA, conforme Termo de Adesão das Resoluções SESA nº 269/2016 e 1213/2017 (altera o anexo I da Resolução 269/2016) E MATERIAIS ODONTOLÓGICOS CONFORME EMENDA PARLAMENTAR DO MINISTÉRIO DA SAÚDE	Modalidade: Pregão
	SRP: NÃO
Descrição: SELADORA - SELADORA COM NO MINIMO AS SEGUINTE	Identificação: NºLicitação:768758
ESPECIFICAÇÕES:TIPO: MANUAL; APLICAÇÃO: MESA/GRAU CIRÚRGICO	Lote/Item: 16/1
	Ata: Link Ata
	Adjudicação: 09/07/2019 08:19
	Homologação: 09/07/2019 08:19
	Fonte: www.licitacoes-e.com.br
	Quantidade: 1
	UF: PR

CNPJ	RAZÃO SOCIAL DO FORNECEDOR	VALOR DA PROPOSTA INICIAL
	AGUAMED COMERCIO DE EQUIPAMENTOS HOSPITALARES E OD	R\$700,00

Marca: Marca não informada
Fabricante: Fabricante não informado
Descrição: SELADORA COM NO MINIMO AS SEGUINTE ESPECIFICAÇÕES:TIPO: MANUAL; APLICAÇÃO: MESA/GRAU CIRÚRGICO. marca AGIR

Endereço:

28.820.255/0001-10 SUPREMA DENTAL IMPORTACAO, EXPORTACAO E COMERCIO DE PRO * VENCEDOR *	R\$714,00
--	-----------

Marca: Marca não informada
Fabricante: Fabricante não informado
Descrição: SELADORA COM NO MINIMO AS SEGUINTE ESPECIFICAÇÕES TIPO: MANUAL, APLICAÇÃO MESA/GRAU CIRÚRGICO MARCA: BIOTRON / SELADORA SELABEM

Endereço:

QUICKBUM E-COMMERCE - EIRELI	R\$714,00
------------------------------	-----------

Marca: Marca não informada
Fabricante: Fabricante não informado
Descrição: SELADORA COM NO MINIMO AS SEGUINTE ESPECIFICAÇÕES:TIPO: MANUAL, APLICAÇÃO: MESA/GRAU CIRÚRGICO - OFERTAMOS - Seladora de mesa Possui acionamento manual Confeccionado em aço carbono, aumentando a durabilidade do produto. Sistema para aquecimento com resistência blindada Pintura epóxi eletrostática na cor branca Área para selagem: 31 cm Largura da selagem: 13 mm Tensão de alimentação (voltagem): bivolt (110/200 V) automático MARCA: AGIR-PROTECT SEAL BASIC 31 cm

Endereço:

HDX COMERCIAL EIRELI - ME	R\$714,00
---------------------------	-----------

Marca: Marca não informada
Fabricante: Fabricante não informado
Descrição: SELADORA COM NO MINIMO AS SEGUINTE ESPECIFICAÇÕES:TIPO: MANUAL, APLICAÇÃO: MESA/GRAU CIRÚRGICO MARCA: SELAMMAX

Endereço:

SALVI LOPES & CIA LTDA - ME.	R\$714,00
------------------------------	-----------

Marca: Marca não informada
Fabricante: Fabricante não informado
Descrição: MARCA: ECEL

Endereço:

PHARMED COMERCIO E DISTRIBUICAO DE PRODUTOS HOSPIT	R\$714,00
--	-----------

CNPJ

RAZÃO SOCIAL DO FORNECEDOR

VALOR DA PROPOSTA INICIAL

Marca: Marca não informada

Fabricante: Fabricante não informado

Descrição: SELADORA COM NO MINIMO AS SEGUINTEES ESPECIFICAÇÕES:TIPO: MANUAL, APLICAÇÃO: MESA/GRAU CIRÚRGICOMARCA: AGIR - MODELO: PROTECT SEAL

Endereço:

Quantidade	Descrição	Observação
------------	-----------	------------

• 1 Unidade	RAIO X ODONTOLÓGICO COLUNA MÓVEL	
-------------	----------------------------------	--

Preço (Compras Governamentais) 1: Média das Propostas Iniciais

R\$7.201,20

Órgão: GOVERNO DO ESTADO DE RONDONIA
Prefeitura Municipal de Jaru Rondônia

Data: 05/09/2019 09:17

Modalidade: Pregão Eletrônico

Objeto: Registro de preço para futura e eventual aquisição de equipamento, materiais permanentes e veículo..

SRP: NÃO

Descrição: EQUIPAMENTO / COMPONENTE - PROCESSADOR DE IMAGEM - APARELHO DE RAI0 X - ODONTOLÓGICO INSTALAÇÃO COLUNA COM BRAÇO CONVENCIONAL MODO DE OPERAÇÃO DIGITAL TENSÃO MÍNIMO 7MA

Identificação: NºPregão:322019 / UASG:453187

Lote/Item: /7

Ata: [Link Ata](#)

Fonte: www.comprasgovernamentais.gov.br

Quantidade: 4

Unidade: UNIDADE

UF: RO

CNPJ	RAZÃO SOCIAL DO FORNECEDOR	VALOR DA PROPOSTA INICIAL
------	----------------------------	---------------------------

20.444.829/0001-90 * VENCEDOR *	CMED SERVICOS TECNICOS E DISTRIBUIDORA LTDA - ME	R\$5.000,00
------------------------------------	--	-------------

Marca: xdent

Fabricante: xdent

Modelo: I70

Descrição: APARELHO DE RAI0 X - ODONTOLÓGICO INSTALAÇÃO COLUNA COM BRAÇO CONVENCIONAL MODO DE OPERAÇÃO DIGITAL TENSÃO MÍNIMO 7M A

Endereço:

AV GENERAL FLORES DA CUNHA, 2460

Nome de Contato:

CAROLINE

Telefone:

(51) 3779-9887

Email:

admcmcd@gmail.com

17.737.428/0001-14	HOSPITRONICA - COMERCIO DE EQUIPAMENTOS MEDICO HOSPITAL	R\$5.020,00
--------------------	---	-------------

Marca: PROCION

Fabricante: PROCION INDUSTRIA E COMERCIO LTDA - BRASIL

Modelo: ION 70X (DIGITAL)

Descrição: APARELHO DE RAI0-X ODONTOLÓGICO - instalação coluna com braço convencional modo de operação digital tensão mínimo 7ma / ANVISA: 8012 7670002.

Endereço:

AV CELSO GARCIA CID, 1523

Nome de Contato:

LEANDRO

Telefone:

(43) 3341-0006

Email:

hospitronica1@gmail.com

30.323.616/0001-64	QUICKBUM E-COMMERCE - EIRELI	R\$5.025,22
--------------------	------------------------------	-------------

Marca: XDENT-X70

Fabricante: XDENT-X70

Modelo: XDENT-X70

Descrição: APARELHO DE RAI0 X - ODONTOLÓGICO instalação coluna com braço convencional modo de operação digital tensão mínimo 7ma

Endereço:

13.943.408/0001-49	HOSPDAN COMERCIO E SERVICOS HOSPITALARES LTDA	R\$5.932,00
--------------------	---	-------------

Marca: PROCION

Fabricante: PROCION

Modelo: ION 70X DIGITAL

Descrição: APARELHO DE RAI0 X - ODONTOLÓGICO INSTALAÇÃO COLUNA COM BRAÇO CONVENCIONAL MODO DE OPERAÇÃO DIGITAL TENSÃO MÍNIMO 7M A

Endereço:

24.768.176/0001-56	STRAFER PRODUTOS MEDICO HOSPITALARES EIRELI - EPP	R\$7.230,00
--------------------	---	-------------

Marca: Xdent

Fabricante: Xdent

Modelo: Xdent

Descrição: Raio X Odontológico Coluna Móvel - Xdent

Endereço:

R DINAMARCA, 197

Nome de Contato:

FERNANDA

Telefone:

(47) 3363-8293

Email:

licitacao@strafer.com.br

CNPJ

RAZÃO SOCIAL DO FORNECEDOR

VALOR DA PROPOSTA INICIAL

18.007.154/0001-70 ALL WORK COMERCIAL - EIRELI - EPP

R\$15.000,00

Marca: PROCION

Fabricante: PROCION

Modelo: ION 70X DIGITAL

Descrição: APARELHO DE RAIOS X - ODONTOLÓGICO instalação coluna com braço convencional modo de operação digital tensão mínimo 7ma. Marca/Fabricante: PROCION - Modelo ION 70X DIGITAL

Estado:

Cidade:

Endereço:

Telefone:

Email:

PR

Curitiba

R BARTOLOMEU LOURENCO DE GUSMAO, 1343

(41) 3388-3410

contato@allworkcomercial.com.br