| FOLHA DE INSTRUÇÃO | PROCESSO N° 21.371/2023 SESMA | FOLHA N° |
|---|---|---|

SEGEP Secretaria de Planejamento e Gestão — BELÉM PREFEITURA TAMO JUNTO POR BELÉM

PEDRO RIBEIRO ANAISSE:18422730278 Assinado de forma digital por PEDRO RIBEIRO ANAISSE:18422730278 Dados: 2023.12.19 11:36:10 -03'00'

**Ao Coordenador Geral de Licitações,**

Certificamos o recebimento do processo no dia 01/09/2023, para realização da pesquisa de mercado e de imediato iniciamos entramos em contato com as seguintes empresas.

| EMPRESAS | E-MAIL |
|---|---|
| 1 MAGAZINE MÉDICA | licitacao@ballke.com.br |
| 2. CRISTAL FARMA | licitacoes1@cristalfarma.com.br |
| 3. ALTAMED | licitacao06@altamedltda.com.br<br>licitacao01@altamedltda.com.br |
| 4. CIRUBEL PRODUTOS MÉDICOS E HOSPITALAR | gerencia1@cirubel.com.br |
| 5. HARTE INSTRUMENTOS | contato@harteinstrumentos.com.br |
| 6. KORAL HOSPITALAR | koralhospitalar@gmail.com |
| 7. SHOPPING DA SAÚDE | claudia.pinho@shoppingdasaudeonline.com.br |
| 8. DROGARIA NOVA ESPERANÇA | licitacao@drogarianovaesperanca.com.br |
| 9. ISP SAÚDE | licitacao@ispsaude.com.br |
| 10. HANDESS TRANSPORTES COMÉRCIO & SERVIÇOS | licitacao@handess.com.br |

Das empresas contatadas apenas 03 (CINCO) nos enviaram propostas, foram elas: HANDESS TRANSPORTES COMÉRCIO & SERVIÇOS E ALTAMED DISTRIBUIDORA DE MEDICAMENTOS LTDA nos encaminharam orçamento, porém não aceitam nota de empenho. As demais até a presente data não se manifestaram.

Deste modo, a pesquisa de mercado foi finalizada conforme estabelece a Instrução Normativa Nº 73/2020 - SLTI/MPOG. Os preços foram analisados e, considerando os parâmetros da média saneada, os espaços demarcados ao longo do mapa tiveram seus valores desconsiderados, uma vez que se apresentavam excessivamente elevados ou inexequíveis tendo em vista os demais preços coletados. Quanto aos itens 14, 26, 33, 35, 40, 42, 44, 47 e 51, ante a heterogeneidade dos preços coletados, foi utilizado o cálculo da mediana. Informamos que todas as propostas, bem como a pesquisa de internet e em Atas, encontram-se anexadas na integra nos autos.

Assim sendo, encaminhamos os autos para conhecimento e providencias pertinente.

**Belém/PA, 03 de outubro de 2023.**

Respeitosamente,

Documento assinado digitalmente
gov.br
JOANA CRISTINA SERRAO COSTA
Data: 11/10/2023 16:42:06-0300
Verifique em https://validar.iti.gov.br

**Joana costa.**
Assessor Superior
Ciente,

**Alex Solon**
Dir. de Análise e Cotação em Exercício
CGL/SEGEP/PMB

SEGEP
Secretaria de Planejamento e Gestão

BELÉM PREFEITURA
TAMO JUNTO POR BELÉM

**COORDENAÇÃO GERAL DE LICITAÇÕES – CGL/SEGEP**

## MAPA COMPARATIVO - PROCESSO Nº 21.371.2023 - AQUISIÇÃO DE MATERIAL TÉCNICO CATEGORIA BANDAGENS

**12/12/2023**

| ITEM | DESCRIÇÃO DOS ITENS | UND | QTD | BANCO DE PREÇOS CNPJ:07.797.967/0001-28 | | | | | | | | | | | | EMPRESAS | | INTERNET | | | | | | | | | | VALOR ESTIMADO POR ITEM | VALOR TOTAL ESTIMADO POR ITEM |
|---|---|---|---|---|---|---|---|---|---|---|---|---|---|---|---|---|---|---|---|---|---|---|---|---|---|---|---|---|---|
| | | | | S.R.P. P.E. Nº 5/2023 UASG: 389233 | S.R.P. P.E. Nº 52/2022 UASG: 989859 | S.R.P. P.E. Nº 38/2023 UASG: 985847 | S.R.P. P.E. Nº 15/2023 UASG: 9804 | S.R.P. P.E. Nº 2/2022 UASG: 983717 | PREFEITURA MUNICIPAL DE URUPÊS-ID: 00013322 | PREF. MUN. DE MAGALHÃES DE ALMEIDA-MA- ID: 14231_03820 22 | PREF. MUN. DE SANTA QUITERIA DO MARANHÃO-MA- ID: 14211_05720 22 | S.R.P. P.E. Nº 1/2023 UASG: 984441 | PREFEITURA MUNICIPAL DE SÃO VICENTE-ID: 251900 | S.R.P. P.E. Nº 42/2023 UASG: 985323 | PREFEITURA MUNICIPAL DE BRAGA-ID: 248313 | ALTAMED DISTRIBUIDORA DE MEDICAMENTOS LTDA CNPJ: 21.581.445/0001-82 | HANDESS TRANSPORTES COMÉRCIO & SERVIÇOS - CNPJ: 24.104.043/0001-85 | DENTAL CREMER-CNPJ: 14.190.675/0001-55 | Grupo Casas Bahia S.A. CNPJ: 33.041.260/0652-90 | EBAZAR.COM.BR. LTDA CNPJ: 03.007.331/0001-41-(MER. LIVRE) | UTILIDADES CLÍNICAS-CNPJ 13.612.214/0001-60 | CIRURGICA NACIONAL MED-CNPJ: 37.730.312/0001-60 | B2W COMPANHIA DIGITAL CNPJ: 00.776.574/0006-60-(L. AMERICANAS) | ALFALAGOS-CNPJ: 05.194.502/0005-48 | TMED COMÉRCIO DE PRODUTOS HOSPITALARES LTDA - LAVIL- CNPJ: 22.341.836.0001-92 | ESSÊNCIA BRASILEIRA-CNPJ: 17.134.291/0001-03 | FIBRA CIRÚRGICA - CNPJ: 09.007.247/0002-95 | BISTURI CNPJ: 32.561.144/0001-03 | | |
| 1 | **Algodão hidrófilo,** com 30 centímetros de largura, branco puro. Acondicionado em rolo com camada continua, sobre papel apropriado. O rolo deve receber envoltório para completa proteção do material. Pct. 500g. A embalagem deverá conter lote, a data de fabricação e a data de validade e registro da ANVISA | PCT | 40.934 | R$ 35,50 | | | | | | | | | | | | R$ 39,90 | R$ 21,92 | R$ 29,90 | R$ 39,42 | | | | | | | | | **R$ 33,33** | **R$ 1.364.330,22** |
| 2 | **Absorvente Higiênico,** tipo hospitalar, tamanho Médio, comprimento mínimo 28cm, largura mínima 10cm. Pacote com 20 unidades | PCT | 16.224 | | R$ 19,99 | [redacted] | | | | | | | | | | R$ 24,88 | | | | | | | | | | | R$ 21,50 | **R$ 22,12** | **R$ 358.874,88** |
| 3 | **Absorvente Higiênico,** tipo hospitalar, tamanho Grande, comprimento mínimo 40cm, largura mínima 10cm. Pacote com 20 unidades. | PCT | 15.787 | | | | R$ 13,57 | [redacted] | | | | | | | | R$ 24,88 | | | | R$ 18,00 | | | | | | | R$ 21,50 | **R$ 19,49** | **R$ 307.688,63** |
| 4 | **Atadura tipo algodão ortopédico**, em algodão hidrófobo, Largura 10 cm. Comprimento mínimo de 1 m. Pacote com 12 unidades. A embalagem deverá conter lote, a data de fabricação e a data de validade e registro da ANVISA. | PCT | 1.600 | | | | | | R$ 8,25 | | | | | | | R$ 11,24 | [redacted] | | | | R$ 9,00 | R$ 7,89 | | | | | | **R$ 9,10** | **R$ 14.560,00** |
| 5 | **Atadura tipo algodão ortopédico**, em algodão hidrófobo. Largura 12 cm. Comprimento mínimo de 1 m. Pacote com 12 unidades. A embalagem deverá conter lote, a data de fabricação e a data de validade e registro da ANVISA | PCT | 7.160 | | | | | | | R$ 11,53 | R$ 9,77 | | | | | R$ 10,41 | | | | | | R$ 9,49 | | | | | | **R$ 10,30** | **R$ 73.748,00** |
| 6 | **Atadura tipo algodão ortopédico,** em algodão hidrófobo, Largura **20 cm.** Comprimento mínimo **de 1 m.** Pacote com 12 unidades. A embalagem deverá conter lote, a data de fabricação e a data de validade e registro da ANVISA | PCT | 3.526 | | | | | | | R$ 29,37 | R$ 27,02 | | | | | R$ 22,47 | R$ 31,98 | | | | R$ 16,90 | [redacted] | | | | | | **R$ 25,55** | **R$ 90.089,30** |
| 7 | **Atadura tipo crepom** 100% algodão elástica trama fechada com 13 fios ou mais por centímetro quadrado, com acabamento nas bordas. Largura 12 cm. Comprimento mínimo de 180 cm. Deverá vir em embalagem individual com especificação do produto. Pacote com 12 unidades. A embalagem deverá conter lote, a data de fabricação e a data de validade e registro da ANVISA | PCT | 45.427 | | | | | | | | | [redacted] | | | | R$ 14,08 | | | | | | | R$ 12,04 | R$ 9,87 | | | | **R$ 12,00** | **R$ 545.124,00** |
| 8 | **Atadura tipo crepom** 100% algodão elástica trama fechada com 13 fios ou mais por centímetro quadrado, com acabamento nas bordas. Largura 8 cm. Comprimento mínimo de 180 cm. Deverá vir em embalagem individual com especificação do produto. Pacote com 12 unidades. A embalagem deverá conter lote, a data de fabricação e a data de validade e registro da ANVISA | PCT | 28.891 | | | | | | | | | | R$ 5,30 | | | R$ 5,64 | | | | | | | | R$ 5,83 | R$ 8,36 | | | **R$ 6,28** | **R$ 181.435,48** |
| 9 | **Atadura tipo crepom** 100% algodão elástica trama fechada com 13 fios ou mais por centímetro quadrado, com acabamento nas bordas. Largura 20 cm. Comprimento mínimo de 180 cm. Deverá vir em embalagem individual com especificação do produto. Pacote com 12 unidades. A embalagem deverá conter lote, a data de fabricação e a data de validade e registro da ANVISA | PCT | 33.977 | | | | | | | | | | | R$ 13,50 | | R$ 24,64 | R$ 19,80 | | | | | | | | | R$ 17,40 | | **R$ 18,84** | **R$ 640.126,68** |
| 10 | **Atadura tipo** crepom 100% algodão elástica trama fechada com 13 fios ou mais por centímetro quadrado, com acabamento nas bordas. Largura 10 cm. Comprimento mínimo de 180 cm. Deverá vir em embalagem individual com especificação do produto. Pacote com 12 unidades. A embalagem deverá conter lote, a data de fabricação e a data de validade e registro da ANVISA | PCT | 14.477 | | | | | | | | | | | | R$ 8,81 | R$ 12,32 | R$ 9,91 | | | | | | | | | | R$ 13,56 | | **R$ 11,15** | **R$ 161.418,55** |

| ITEM | DESCRIÇÃO DOS ITENS | UND | QTD | BANCO DE PREÇOS CNPJ:07.797.967/0001-28 | | | | | | | | | | EMPRESAS | | INTERNET | | | | | | | | | | | | | VALOR ESTIMADO POR ITEM | VALOR TOTAL ESTIMADO POR ITEM |
|---|---|---|---|---|---|---|---|---|---|---|---|---|---|---|---|---|---|---|---|---|---|---|---|---|---|---|---|---|---|---|
| | | | | S.R.P. P.E. Nº 4/2023 UASG: 120641 | S.R.P. P.E. Nº 12/2023 UASG: 981083 | S.R.P. P.E. Nº 158/2023 UASG: 925373 | PREFEITURA MUNICIPAL DE IBATÉ-ID: 40010822 | MUNICÍPIO DE PITANGUEIRAS/SP-ID: 85430080100 2022OC00099 | S.R.P. P.E. Nº 98/2023 UASG: 987477 | S.R.P. P.E. Nº 98/2022 UASG: 987417 | S.R.P. P.E. Nº 119/2023 UASG: 984637 | UNIV. EST.DE CAMPINAS GOV. DO EST. DE SÃO PAULO-ID: 10220110059 2021OC00182 | PM DE NOVA HARTZ ID: 69400-2-2023-PRE | ALTAMED DISTRIBUIDORA DE MEDICAMENTOS LTDA CNPJ: 21.581.445/0001-82 | HANDESS TRANSPORTES COMÉRCIO & SERVIÇOS - CNPJ: 24.104.043/0001-85 | PRIME CIRÚGICA CNPJ: 27.376.022/0001-07 | DENTAL CREMER - CNPJ: 14.190.675/0001-55 | FIBRA CIRÚRGICA - CNPJ: 09.007.247/0002-95 | NEWMED PRODUTOS PARA SAUDE LTDA- CNPJ: 61.817.664/0001-32 | LUCENA COM. DE EQUIP. MÉDICOS Ltda - CNPJ 65.944.753/0001-09 | BISTURI DIST. DE MAT. HOSPITALAR LTDA- CNPJ: 32.561.144/0001-03 | DORMED HOSPITALAR LTDA \| CNPJ: 01.505.499/0002-32 | SENIOR WAY COMERCIO E SERVICOS LTDA \| CNPJ: 10.805.837/0001-61 | Grupo Casas Bahia S.A. CNPJ: 33.041.260/0652-90 | MEDBIT CMERCIO E DISTRIBUIDORA LTDA-CNPJ: 34.995.970/0001-96 | CIRÚRGICA NACIONALMED -CNPJ: 37.730.312/0001-60 | MEDICAL SHOPPING PRODUTOS HOSPITALARES EIRELI - CNPJ: 04.656.390/0001-03 | KAJAVET-CNPJ 20.273.766/0001-57 | MAGAZINE MÉDICA-CNPJ: 06.103.122/0002-70 | | |
| 11 | **Atadura tipo gessada rápida,** tela tipo giro inglês, 100% algodão, Largura 20 cm, comprimento mínimo de 300 cm, impregnada c/gesso coloidal, secagem ultrarrápida. **Embalagem individual**. A embalagem deverá conter lote, a data de fabricação e a data de validade e registro da ANVISA | **UND** | 19.843 | R$ 6,59 | | | | | | | | | | R$ 11,25 | R$ 7,30 | R$ 10,69 | R$ 8,90 | | | | | | | | | | | | **R$ 8,95** | **R$ 177.594,85** |
| 12 | **Atadura tipo gessada rápida,** tela tipo giro inglês, 100% algodão, Largura 12 cm, comprimento mínimo de 300 cm, impregnada c/gesso coloidal, secagem ultrarrápida. **Embalagem individua**l. A embalagem deverá conter lote, a data de fabricação e a data de validade e registro da ANVISA | **UND** | 21.247 | | R$ 3,47 | | | | | | | | | R$ 5,38 | R$ 3,63 | | R$ 4,89 | R$ 4,45 | | | | | | | | | | | **R$ 4,36** | **R$ 92.636,92** |
| 13 | **Atadura tipo gessada,** tela giro inglês, 100 %. Algodão, 15 cm, 300 cm, impregnada c/ gesso coloidal. | **UND** | 12.480 | | | R$ 3,75 | | | | | | | | R$ 6,81 | R$ 4,46 | R$ 4,89 | | R$ 5,63 | | | | | | | | | | | **R$ 5,11** | **R$ 63.772,80** |
| 14 | **Fixador tubo orotraqueal,** Cadarço Sarjado, achatado, em rolo, branco. Rolo com 10 metros. A embalagem deverá conter lote, a data de fabricação e a data de validade e registro da ANVISA | **ROLO** | 6.739 | | | | [redacted] | | | | | | | R$ 80,48 | | | | | R$ 32,19 | R$ 46,40 | | | | | | | | | **R$ 46,40** | **R$ 312.689,60** |
| 15 | **Colar cervical tipo "Stifneck" de plástico** revestido com polietileno tipo, com conforto em borracha para todas as áreas de contato com o corpo da vítima, devendo ser de material lavável e com orifício frontal em forma triangular para verificação de pulso carotídeo e realização de cricotireóidostomia, devendo o suporte para queixo ser fixado e regulagem de fechamento em velcro - unidade. **Tamanho Médio.** | **UND** | 2.434 | | | | | [redacted] | | | | | | R$ 28,24 | | | | | | | R$ 24,00 | R$ 21,95 | | | | | | | **R$ 24,73** | **R$ 60.192,82** |
| 16 | **Colar cervical tipo "Stifneck" de plástico** revestido com polietileno tipo, com conforto em borracha para todas as áreas de contato com o corpo da vítima, devendo ser de material lavável e com orifício frontal em forma triangular para verificação de pulso carotídeo e realização de cricotireóidostomia, devendo o suporte para queixo ser fixado e regulagem de fechamento em velcro - unidade. **Tamanho Pequeno.** | **UND** | 2.387 | | | | | [redacted] | | | | | | R$ 24,81 | | | | | | | R$ 24,00 | R$ 21,95 | | | | | | | **R$ 23,59** | **R$ 56.309,33** |
| 17 | **Colar cervical tipo "Stifneck" de plástico** revestido com polietileno, com conforto em borracha para todas as áreas de contato com o corpo da vítima, devendo ser de material lavável e com orifício frontal em forma triangular para verificação de pulso carotídeo e realização de cricotireóidostomia, devendo o suporte para queixo ser fixado e regulagem de fechamento em velcro - unidade. **Tamanho Grande.** | **UND** | 2.153 | | | | | [redacted] | | | | | | R$ 24,81 | | | | | | | R$ 24,00 | R$ 21,95 | | | | | | | **R$ 23,59** | **R$ 50.789,27** |
| 18 | **Colchonete piramidal, tipo caixa de ovo**, para prevenção de úlcera por pressão, para cama hospitalar adulta, composto por 100 % de poliuretano, com densidade 33, tamanho de aproximadamente 90 cm x 1,90 m e pirâmides de no mínimo 6 cm de altura. Embalagem individual que garanta a integridade do produto. | **UND** | 6.334 | | | | | | R$ 182,29 | R$ 140,00 | | | | R$ 189,20 | | | | | | | | | R$ 209,90 | R$ 190,60 | | | | | **R$ 182,40** | **R$ 1.155.321,60** |
| 19 | **Compressa gaze,** 100% algodão, 11 fios, 8 camadas, 7,5 x 7,50 cm, 5 dobras, ESTÉRIL. (pacote com 10 unidades). A embalagem deverá conter lote, a data de fabricação e a data de validade e registro da ANVISA | **PCT** | 2.027.142 | | | | | | | | R$ 1,10 | | | R$ 0,98 | [redacted] | | | R$ 1,57 | | | | | | | R$ 1,00 | | | | **R$ 1,16** | **R$ 2.351.484,72** |
| 20 | **Compressa curativo cirúrgico,** algodão, ESTÉRIL, 15 cm x 30 cm, 2 camadas de algodão recobertas por um tecido de gaze. (algodoado/acolchoado). A embalagem deverá conter lote, a data de fabricação e a data de validade e registro da ANVISA | **UND** | 480.823 | | | | | | | | | R$ 0,87 | | R$ 1,18 | R$ 1,23 | | | | | | | | | | R$ 1,60 | R$ 1,20 | | | **R$ 1,22** | **R$ 586.604,06** |
| 21 | **Compressa para campo operatório,** tipo tela com 4 camadas de tecido, com cadarço duplo em forma de alça, placa radiopaca, no mínimo 13 fios por cm², 100% algodão, borda lateral para dentro, trama uniforme, em algodão hidrófilo branco, 45 x 50 cm, pacote com 50 unidades. A embalagem deverá conter lote, a data de fabricação e a data de validade e registro da ANVISA | **PCT** | 331.188 | | | | | | | | | | R$ 111,00 | R$ 113,05 | R$ 78,26 | | | | | | | | | | | | R$ 85,67 | R$ 78,25 | **R$ 93,25** | **R$ 30.883.281,00** |

| ITEM | DESCRIÇÃO DOS ITENS | UND | QTD | BANCO DE PREÇOS CNPJ:07.797.967/0001-28 | | | | | | | | | | | EMPRESAS | | INTERNET | | | | | | | | | | | VALOR ESTIMADO POR ITEM | VALOR TOTAL ESTIMADO POR ITEM |
|---|---|---|---|---|---|---|---|---|---|---|---|---|---|---|---|---|---|---|---|---|---|---|---|---|---|---|---|---|
| | | | | FUN. HOSPITALAR DO EST. DE MINA SGERAIS-ID: 05090250005 41/2023 | S.R.P. P.E. Nº 97/2022 1UASG: 120629 | S.R.P. P.E. Nº 108/2022 UASG: 150182 | HOSPITAL DAS CLÍNICAS DE PORTO ALEGRE- ID: 28296 | FUNDO DE ED. MUN.DE SÃO GABRIELDO OEST- ID: 00000723 | S.R.P. P.E. Nº 15/2022 UASG: 257029 | S.R.P. P.E. Nº 13085/2022 UASG: 926792 | S.R.P. P.E. Nº 19/2023 UASG: 927996 | S.R.P. P.E. Nº 18/2023 UASG: 160121 | FUNDAÇÃO HOSPITALAR DO ESTADO DE MINAS GERAIS-ID: 05030070000 89/2023 | S.R.P. P.E. Nº 88/2022 UASG: 120632 | ALTAMED DISTRIBUIDORA DE MEDICAMENTOS LTDA CNPJ: 21.581.445/0001-82 | HANDESS TRANSPORTES COMÉRCIO & SERVIÇOS - CNPJ: 24.104.043/0001-85 | DENTAL CREMER-CNPJ: 14.190.675/0001-55 | SURYA DENTAL COM. PROD. ODONTOLÓGICOS E FARMACÊUTICOS - CNPJ 00.814.559/0001-55 | DANIALEX TEC- MAT. MÉDICO HOSPITALAR LTDA-CNPJ 01.686.305/0001-61 | MAGAZINE MÉDICA-CNPJ: 06.103.122/0002-70 | BALLKE PRODUTOS PARA SAÚDE-CNPJ: 06.103.122/0002-70 | MAGAZINE LUIZA S/A CNPJ: 47.960.950/1018 8-3 | MEDCLEAN PRODUTOS HOSPITALARES LTDA \| CNPJ: 04895143/0001-60 | ARADESC INDUSTRA E COMERCIO LTDA-CNPJ: 10.947.171/0001-86 | DROGARIA SÃO PAULO-CNPJ: 61.412.110/0565-33 | BISTURI CNPJ: 32.561.144/0001-03 | MEDICALFARMA-CNPJ 37.999.955/0001-04 | UTILIDADES CLÍNICAS-CNPJ 13.612.214/0001-60 | | |
| 22 | **Compressa gaze (tipo gazinha),** tecido 100% algodão, 11 fios/cm2, cor branca, isenta de impurezas, 8 camadas, 7,50 cm, 7,50 cm, 5 dobras, descartável. Pacote com 500 unidades. A embalagem deverá conter lote, a data de fabricação e a data de validade e registro da ANVISA | **PCT** | 33.556 | R$ 21,00 | | | | | | | | | | | R$ 32,50 | R$ 23,66 | | R$ 23,50 | | | | | | | | | | | **R$ 25,17** | **R$ 844.604,52** |
| 23 | **Esponja em gelatina absorvível,** tamanho aproximado de 80 x 125 x 10 mm, Embalagem contendo uma esponja com dados de identificação do produto, fabricante, validade, registro da ANVISA/MS. | **UND** | 2.340 | | | R$ 146,83 | | | | | | | | | | | | | R$ 165,00 | | | | | | | | R$ 225,90 | **R$ 179,24** | **R$ 419.421,60** |
| 24 | Faixa elástica de Smarch, borracha, 20 cm, 2 m | **ROLO** | 3.760 | | | | | | | | | | | | R$ 106,00 | | | | | R$ 68,97 | R$ 85,10 | | | | | | | | **R$ 86,69** | **R$ 325.954,40** |
| 25 | **Lençol descartável de papel,** rolo de 70 cm de largura x 50 metros de comprimento. | **ROLO** | 47.377 | | | | | R$ 20,39 | | | | | | | R$ 21,35 | | | | | | | R$ 31,51 | | | | | | **R$ 24,42** | **R$ 1.156.946,34** |
| 26 | **Lençol descartável** de polipropileno 90 x 200 cm. Pacote com 10 unidades | **PCT** | 39.162 | | | | | | R$ 70,00 | | | | | | R$ 62,98 | | | | | | | | R$ 26,80 | R$ 39,00 | | | | **R$ 50,99** | **R$ 1.996.870,38** |
| 27 | **Malha ortopédica tubular, em algodão, 12 cm/largura x 15 m** de comprimento/Rolo. A embalagem deverá conter lote, a data de fabricação e a data de validade e registro da ANVISA | **ROLO** | 432 | | | | | | | R$ 17,25 | | | | | R$ 19,55 | R$ 14,23 | | | | | | | | | R$ 18,00 | R$ 16,00 | | | **R$ 17,01** | **R$ 7.348,32** |
| 28 | **Malha ortopédica tubular, em algodão, 15 cm largura x 15 m** de comprimento. Rolo.A embalagem deverá conter lote, a data de fabricação e a data de validade e registro da ANVISA | **ROLO** | 180 | | | | | | | | R$ 36,00 | | | | R$ 31,84 | R$ 23,18 | | | | | | | | | R$ 27,00 | R$ 24,00 | | | **R$ 28,40** | **R$ 5.112,00** |
| 29 | **Malha ortopédica tubular, em algodão, 20 cm largura x 15 m** de comprimento. Rolo. A embalagem deverá conter lote, a data de fabricação e a data de validade e registro da ANVISA | **ROLO** | 528 | | | | | | | | | R$ 19,60 | | | R$ 33,87 | R$ 24,65 | | | | | | | | | | R$ 28,00 | R$ 25,00 | | **R$ 26,22** | **R$ 13.844,16** |
| 30 | **Saco para cadáver** confeccionado em polietileno de baixa densidade, alta qualidade e resistência, com abertura superior e inferior e em uma das laterais, em toda sua extensão e vedação através do zíper linear, contendo etiqueta para identificação do corpo **(tamanho P)**. Constando externamente os dados exigidos na lei 8.078/90. Deverá conter dados de procedência, registro e data de fabricação e validade. **Medidas aproximadas de 1,50x60cm.** | **UND** | 5.866 | | | | | | | | | | R$ 18,99 | | | | | | | R$ 14,25 | | | | | | | | R$ 15,96 | **R$ 16,40** | **R$ 96.202,40** |
| 31 | **Saco para cadáver** confeccionado em polietileno de baixa densidade, alta qualidade e resistência, com abertura superior, inferior e em uma das laterais, em toda sua extensão e vedação através do zíper linear, contendo etiqueta para identificação do corpo **(tamanho G).** Constando externamente os dados exigidos na lei 8.078/90. Deverá conter dados de procedência, registro e data de fabricação e validade. **Medidas aproximadas de 220x90cm.** | **UND** | 15.974 | | | | | | | | | | | R$ 23,30 | | | | | | R$ 23,97 | | | | | | | | R$ 23,96 | **R$ 23,74** | **R$ 379.222,76** |

| ITEM | DESCRIÇÃO DOS ITENS | UND | QTD | BANCO DE PREÇOS CNPJ:07.797.967/0001-28 | | | | | | | | | | | EMPRESAS | | INTERNET | | | | | | | | | | VALOR ESTIMADO POR ITEM | VALOR TOTAL ESTIMADO POR ITEM |
|---|---|---|---|---|---|---|---|---|---|---|---|---|---|---|---|---|---|---|---|---|---|---|---|---|---|---|---|
| | | | | FUNDAÇÃO HOSPITALAR DO ESTADO DE MINAS GERAIS-ID: 05030070000 89/2023 | FUNDEB-ID: 00016623 | FUNDO MUNICIPAL DE ASSISTÊNCIA SOCIAL- ID: 00016623 | CONSÓRCIO INTERMUNICIPAL DE ESPECIALIDADES- CIESP-ID: 244798 | FUNDO DE HABILITAÇÃO E INERESSEE SOCIAL- ID: 00000723 | PREFEITURA MUNICIPAL DE BARBOSA-ID:2823 | FUNDO DE INVESTIMENTO CULTURAL-FIC-ID: 00000723 | S.R.P. P.E.Nº 59/2023 UASG: 154051 | S.R.P. P.E. Nº 1962023 UASG: 925373 | S.R.P. P.E. Nº 76/2023 UASG: 771300 | PREFEITURA MUNICIPAL DE SÃO BENTO DO NORTE- ID: 248136 | ALTAMED DISTRIBUIDORA DE MEDICAMENTOS LTDA CNPJ: 21.581.445/0001-82 | HANDESS TRANSPORTES COMÉRCIO & SERVIÇOS - CNPJ: 24.104.043/0001-85 | UTILIDADES CLÍNICAS-CNPJ 13.612.214/0001-60 | MAGAZINE MÉDICA-CNPJ: 06.103.122/0002-70 | ALTHIS COM. DE MED. E MAT. MÉDICO HOSPITALARES-CNPJ: 13.971.092/0001-07 | SAH EIRELI ME - CNPJ: 17.324.469/0001-89 | SENIOR WAY COMERCIO E SERVICOS LTDA \| CNPJ: 10.805.837/0001-61 | CIRÚRGICA PAULISTA COMMERCE-CNPJ 05.768.154/0001-41 | FIBRA CIRÚRGICA - CNPJ: 09.007.247/0002-95 | AMAZON SERVIÇOS DE VAREJO DO BRASIL LTDA. CNPJ 15.436.940/0001-03 | MASTER SBG PRODUTOS ODONTOLOGICOS LTDA - CNPJ: 63.007.777/0001-06 | EBAZAR.COM.BR. LTDA CNPJ: 03.007.331/0001-41-(MER. LIVRE) | MAGAZINE LUIZA S/A CNPJ: 47.960.950/1018 8-3 | | |
| 32 | **Saco para cadáver em polietileno de baixa densidade,** alta qualidade e resistência, com abertura superior, inferior em uma das laterais, em toda a sua extensão e vedação através de zíper linear, contendo etiqueta para identificação do corpo **(tamanho M).** Constando os dados exigidos na lei 8.078/90. Com dados de procedência, registro e data de fabricação e validade. **Medidas aproximadas de 200x90cm.** | **UND** | 11.092 | R$ 18,99 | | | | | | | | | | | [redacted] | | R$ 20,00 | R$ 21,43 | | | | | | | | | **R$ 20,14** | **R$ 223.392,88** |
| 33 | **Tala para imobilização de membros**, do tipo descartável, dobrável, contendo as demarcações para dobras. **Tamanhos 30x20cm**. Pacote com 10 unidades | **PCT** | 468 | | R$ 7,93 | | | | | | | | | | R$ 19,50 | | | | | R$ 23,00 | | | | | | | **R$ 19,50** | **R$ 9.126,00** |
| 34 | **Tala para imobilização de membros**, do tipo descartável, dobrável, contendo as demarcações para dobras. **Tamanho 50x20cm.** Pacote com 10 unidades. | **PCT** | 468 | | | [redacted] | | | | | | | | | R$ 30,55 | | | | R$ 20,25 | R$ 31,00 | | | | | | | **R$ 27,27** | **R$ 12.762,36** |
| 35 | **Tala para imobilização de membros**, do tipo descartável, dobrável, contendo as demarcações para dobras. **Tamanho 70x20cm**. Pacote com 10 unidades | **PCT** | 1.560 | | | | R$ 21,93 | | | | | | | | R$ 45,60 | | | | R$ 27,38 | R$ 39,00 | | | | | | | **R$ 33,19** | **R$ 51.776,40** |
| 36 | **Tala para imobilização de membros,** do tipo descartável, dobrável, contendo as demarcações para dobras**. Tamanho 90x20cm. Pacote com 10 unidades.** | **PCT** | 1.560 | | | | | [redacted] | | | | | | | R$ 52,27 | | | | R$ 34,79 | R$ 44,00 | | | | | | | **R$ 43,69** | **R$ 68.156,40** |
| 37 | **Fita adesiva, micro porosa, 25 mm, 10 m,** não tecido de viscose rayon, branca, c/ adesivo acrílico hipoalergênico. | **ROLO** | 60.528 | | | | | | [redacted] | | | | | | R$ 5,76 | R$ 4,19 | | | | | R$ 6,50 | R$ 4,50 | | | | | **R$ 5,24** | **R$ 317.166,72** |
| 38 | **Esparadrapo em tecido de algodão, branco 10 cm x 4,5 m** impermeabilizado em uma das faces e com excelente massa adesiva na outra face. Deverá vir impresso na embalagem com lote, data de fabricação e validade.registro da ANVISA | **ROLO** | 92.742 | | | | | | | R$ 21,90 | | | | | R$ 21,00 | R$ 14,29 | | | | | | | R$ 15,62 | | | | **R$ 18,20** | **R$ 1.687.904,40** |
| 39 | **Avental descartável em polipropileno, tamanho único g 30-**tipo camisola-(com mangas), punho em látex, confeccionado com falso tecido, decote com viés no acabamento, um par de tiras para amarrar na cintura e outro para amarrar no pescoço. Embalagem com dados de identificação e procedência, pacote com 10 unidades. | **PCT** | 91.868 | | | | | | | | [redacted] | | | | R$ 46,20 | R$ 37,20 | | | | | | | | R$ 34,90 | | | **R$ 39,43** | **R$ 3.622.355,24** |
| 40 | **Avental descartável, em polipropileno, tamanho único g 50** tipo camisola (com mangas), confeccionando com falso tecido, decote com viés no acabamento, um par de tiras para amarrar na cintura e outro para amarrar o pescoço. Embalagem com dados de identificação e procedência, pacote com 10 unidades. | **PCT** | 32.791 | | | | | | | | | R$ 42,10 | | | R$ 46,20 | | | | | | | | | R$ 94,99 | R$ 89,90 | | | **R$ 68,05** | **R$ 2.231.427,55** |
| 41 | **Tala ortopédica, alumínio e espuma, cerca de 180x 16 mm.** A embalagem deverá conter lote, a data de fabricação e a data de validade e registro da ANVISA. | **UND** | 3.370 | | | | | | | | | | [redacted] | | R$ 2,72 | | | | | | | | | | | R$ 1,83 | R$ 2,50 | **R$ 2,35** | **R$ 7.919,50** |
| 42 | **Luva cirúrgica, látex natural, 7.0, ESTÉRIL, comprimento mínimo de 28cm,** lubrificada c/ pó bioabsorvível, atóxica, descartável, anatômico, conforme norma ABNT NBR ISSO 11193 c/ abertura asséptica.A embalagem deverá conter lote, a data de fabricação e a data de validade e registro da ANVISA | **PAR** | 286.837 | | | | | | | | | | | R$ 1,15 | R$ 3,95 | R$ 2,28 | | | | | | | R$ 2,40 | | | | **R$ 2,34** | **R$ 671.198,58** |

| ITEM | DESCRIÇÃO DOS ITENS | UND | QTD | BANCO DE PREÇOS CNPJ:07.797.967/0001-28 | | | | | | EMPRESAS | | INTERNET | | | | | | VALOR ESTIMADO POR ITEM | VALOR TOTAL ESTIMADO POR ITEM |
|---|---|---|---|---|---|---|---|---|---|---|---|---|---|---|---|---|---|---|---|
| | | | | PREFEITURA MUNICIPAL DE LAGOA NOVA- ID: 251597 | S.R.P. P.E. Nº 76/2023 UASG: 771300 | S.R.P. P.E. Nº 45/2023 UASG: 926781 | PREFEITURA MUNICIPAL DE RANCHO ALEGRE-PR- ID: 17157_00520 23 | FERRAZ DE VASCONCELOS- ID: R24/2023 | S.R.P. P.E. Nº 49/2023 UASG: 980425 | ALTAMED DISTRIBUIDORA DE MEDICAMENTOS LTDA CNPJ: 21.581.445/0001-82 | HANDESS TRANSPORTES COMÉRCIO & SERVIÇOS - CNPJ: 24.104.043/0001-85 | FIBRA CIRÚRGICA - CNPJ: 09.007.247/0002-95 | SUTURAS ONLINE- CNPJ: 17.771.867/0001-43 | DENTAL CREMER- CNPJ: 14.190.675/0001-55 | MAGAZINE LUIZA S/A CNPJ: 47.960.950/108 8-3 | EBAZAR.COM .BR. LTDA CNPJ: 03.007.331/0001-41-(MER. LIVRE) | AMAZON SERVIÇOS DE VAREJO DO BRASIL LTDA. CNPJ 15.436.940/0001-03 | | |
| 43 | **Luva cirúrgica, látex natural, 7.5, ESTÉRIL, comprimento mínimo de 28cm,** lubrificada c/ pó bioabsorvível, atóxica, descartável, anatômico, conforme norma ABNT NBR ISSO 11193 c/ abertura asséptica.A embalagem deverá conter lote, a data de fabricação e a data de validade e registro da ANVISA | **PAR** | 491.353 | | | | | | | R$ 2,71 | R$ 2,28 | R$ 2,40 | | | | | | **R$ 2,46** | **R$ 1.208.728,38** |
| 44 | **Luva cirúrgica, látex natural, 8.0, ESTÉRIL, comprimento mínimo de 28cm,** lubrificada c/ pó bioabsorvível, atóxica, descartável, anatômico, conforme norma abnt c/ abertura asséptica.A embalagem deverá conter lote, a data de fabricação e a data de validade e registro da ANVISA | **PAR** | 263.702 | | | | | | | R$ 5,19 | R$ 2,28 | R$ 2,39 | | | | | | **R$ 2,39** | **R$ 630.247,78** |
| 45 | **Luva cirúrgica, látex natural, 8.5, ESTÉRIL, comprimento mínimo de 28cm**, lubrificada c/ pó bioabsorvível, atóxica, descartável, anatômico, conforme norma ABNT c/ NBR ISSO 11193 abertura asséptica.A embalagem deverá conter lote, a data de fabricação ea data de validade e registro da ANVISA | **PAR** | 107.094 | | | | | | | R$ 2,18 | R$ 2,28 | | R$ 2,50 | | | | | **R$ 2,32** | **R$ 248.458,08** |
| 46 | **Luva para procedimento não cirúrgico, PEQUENA,** látex natural, com pó bioabsorvível. Caixa com 100 unidades.A embalagem deverá conter lote, a data de fabricação e a data de validade e registro da ANVISA | **CX** | 71.573 | | | R$ 20,00 | | | | R$ 27,28 | R$ 19,50 | | | R$ 17,89 | | | | **R$ 21,17** | **R$ 1.515.200,41** |
| 47 | **Luva para procedimento não cirúrgico, MÉDIA,** látex natural, com pó bioabsorvível. Caixa com 100 unidades.A embalagem deverá conter lote, a data de fabricação e a data de validade e registro da ANVISA | **CX** | 229.835 | | | | R$ 14,30 | | | R$ 31,05 | R$ 19,50 | | | R$ 17,89 | | | | **R$ 18,70** | **R$ 4.297.914,50** |
| 48 | **Luva para procedimento não cirúrgico, GRANDE,** látex natural, com pó bioabsorvível. Caixa com 100 unidades.A embalagem deverá conter lote, a data de fabricação e a data de validade e registro da ANVISA | **CX** | 192.379 | | | | | | | R$ 27,28 | R$ 19,50 | | | R$ 17,89 | | | | **R$ 21,56** | **R$ 4.147.691,24** |
| 49 | **Máscara hospitalar em polipropileno** constituída por fibras sintéticas hipoalergênicas aglomeradas, mantendo rigidez quando dobrável, com eficiência em filtragem bacteriana - eficiência mínima de filtragem 94% bfe> 99% (eficiência de filtragem bacteriológica pff2) aprovada pelo ministério do trabalho e emprego e registro no Ministério da Saúde (ANVISA). | **UND** | 261.924 | | | | | R$ 1,72 | | R$ 3,31 | | | | | R$ 2,90 | R$ 2,56 | | **R$ 2,62** | **R$ 686.240,88** |
| 50 | **Máscara cirúrgica descartável em polipropileno,** hipoalérgica, retangular, sanfonada, com clips nasais embutidos não perfurantes, com no mínimo 2 camadas, com tiras de amarração em poliéster, Caixa com 50 unidades.A embalagem deverá conter lote, a data de fabricação e a data de validade e registro da ANVISA | **CX** | 2.997.072 | | | | | | R$ 10,00 | R$ 8,80 | R$ 9,75 | | | | | | R$ 8,79 | **R$ 9,34** | **R$ 27.992.652,48** |

| ITEM | DESCRIÇÃO DOS ITENS | UND | QTD | BANCO DE PREÇOS CNPJ:07.797.967/0001-28 | | | | | EMPRESAS | | INTERNET | | | | | | | | | | | | VALOR ESTIMADO POR ITEM | VALOR TOTAL ESTIMADO POR ITEM |
|---|---|---|---|---|---|---|---|---|---|---|---|---|---|---|---|---|---|---|---|---|---|---|---|---|
| | | | | S.R.P. P.E. Nº 3/2023 UASG: 929069 | S.R.P. P.E. Nº 41/2023 UASG: 120630 | S.R.P. P.E. Nº 8/2023 UASG: 254450 | S.R.P. P.E. Nº 1/2023 UASG: 927516 | S.R.P. P.E. Nº 21/2023 UASG: 985821 | ALTAMED DISTRIBUIDORA DE MEDICAMENTOS LTDA CNPJ: 21.581.445/0001-82 | HANDESS TRANSPORTES COMÉRCIO & SERVIÇOS - CNPJ: 24.104.043/0001-85 | MATERIAL MÉDEICO-HOSPITALAR ENFERMAGEM-CNPJ: 43.485.686/0001-60 | GENERALMED-CNPJ 23.188.464/0001-79 | FIBRA CIRÚRGICA - CNPJ: 09.007.247/0002-95 | UTILIDADES CLÍNICAS-CNPJ 13.612.214/0001-60 | DENTAL CREMER-CNPJ: 14.190.675/0001-55 | CASA MÉDICA - CNPJ: 21.059.832/0001-53 | SHOPPING PROHOSPITAL MAT.MEDICO E HOSP.LTDA CNPJ : 00.291.784/0001-54 | BISTURI CNPJ: 32.561.144/0001-03 | GENERAL MERCANATE-COMMERCE CNPJ: 18.640.109/0001-59 | EBAZAR.COM.BR. LTDA CNPJ: 03.007.331/0001-41-(MER. LIVRE) | MEDIJET LTDA - CNPJ: 16.877.544/0001-76 | MUNDO GERIÁTRICO Ltda – CNPJ: 23.361.654/0001-46 | MAGAZINE MÉDICA-CNPJ: 06.103.122/0002-70 | | |
| 51 | **Sapatilha descartável em polipropileno,** modelo pantufa, de forma que permita a cobertura completa do calçado até o tornozelo, com elástico em toda a sua volta. Gramatura 40, tamanho único. Embalagem com dados de identificação e procedência. Pacote com 50 pares. | **PCT** | 453.960 | R$ 10,50 | | | | | R$ 32,57 | R$ 13,00 | R$ 33,60 | | | | | | | | | | | | **R$ 22,79** | **R$ 10.345.748,40** |
| 52 | **Óculos de proteção individual,** policarbonato, policarbonato, antiembassante e antichama, acopláveis ao rosto, com cordão elástico para fixação na cabeça. A embalagem deverá conter lote, a data de fabricação e a data de validade e registro da ANVISA e CA12572. | **UND** | 13.790 | | R$ 4,32 | | | | R$ 7,01 | R$ 5,69 | | R$ 6,40 | | | | | | | | | | | **R$ 5,86** | **R$ 80.809,40** |
| 53 | **Touca descartável,** em tela não tecida, micro perfurada à base de fibra de viscose (polipropileno), com borda elástica, com 100 unidades. | **PCT** | 17.456 | | | R$ 12,40 | | | R$ 15,00 | R$ 11,70 | | | R$ 15,16 | | | | | | | | | | **R$ 13,57** | **R$ 236.877,92** |
| 54 | **Lenço Umedecido para uso hospitalar.** Para higienização e desinfecção, dermatologicamente testada. Sem álcool, sem cloro e baixo odor. **Tamanho: aprox. 20cmx 15 cm**. Pacote com 50 unidades. | **PCT** | 3.000 | | | | R$ 21,98 | [redacted] | R$ 29,90 | | | | | R$ 36,90 | R$ 29,90 | | | | | | | | **R$ 29,67** | **R$ 89.010,00** |
| 55 | **Lenço para banho de leito não estéril.** Apresentando alta absorção e retenção de liquido com poliéster ou viscose. **Tamanho: aprox. 30x 35 cm. Pacote com 100 unidades.** | **PCT** | 2.000 | | | | | | R$ 46,25 | R$ 67,60 | | | | | | R$ 58,75 | | | | | R$ 64,99 | | **R$ 59,40** | **R$ 118.800,00** |
| 56 | **Esponja para banho hospitalar descartável** impregnada com sabão dermatológico neutro. Usada para higiene corporal. Testada dermatologicamente apresentando PH neutro. Tamanho: 12x20 cm. Pacote com 24 unidades. | **PCT** | 3.000 | | | | | | [redacted] | | | | | R$ 77,90 | | | R$ 97,56 | R$ 82,90 | | | | | **R$ 86,12** | **R$ 258.360,00** |
| 57 | **Toalhas umedecidas hospitalar para higiene intima** que se assemelha aos lenços umedecidos. Composta de fibra de poliéster e viscose com extrato de Aloe vera. Sem álcool**. Tamanho: 20x26 cm. Pacote com 40 unidades.** | **PCT** | 2.000 | | | | | | [redacted] | | | | | | | | | | R$ 135,69 | R$ 119,90 | | R$ 180,00 | | **R$ 145,20** | **R$ 290.400,00** |
| 58 | **Toalha descartável** para uso hospitalar não estéril. Apresentando alta absorção, inodora, atóxica e **incolor. Tamanho 30 cm x 35 cm. Pacote com 100 unidades** | **PCT** | 1.200 | | | | | | R$ 87,50 | | | | R$ 50,09 | R$ 69,90 | | | | | | | | R$ 55,97 | **R$ 65,87** | **R$ 79.044,00** |
| | | | | | | | | | | | | | | | | | | | | | | | **R$** | **105.902.969,09** |

**OBS: O MAPA FOI ELABORADO CONFORME ESTABELECE A INSTRUÇÃO NORMATIVA Nº73/2020 - SLTI/MPOG. OS PREÇOS FORAM ANALISADOS PARA COMPOSIÇÃO DO ESTIMADO E OS ESPAÇOS DEMARCADOS AO LONGO DO MAPA TIVERAM SEUS VALORES DESCONSIDERADOS, UMA VEZ QUE SE APRESENTAVAM INEXEQUÍVEIS OU EXCESSIVAMENTE ELEVADOS, CONSIDERANDO OS DEMAIS PREÇOS COLETADOS. QUANTO AOS ITENS 14, 26, 33, 35, 40, 42, 44, 47 E 51, DEVIDO A HETEROGENEIDADE DOS PREÇOS COLETADO, FOI UTILIZADA A MEDIANA. INFORMAMOS QUE TODAS AS PROPOSTAS, BEM COMO AS PESQUISA EM ATA E INTERET, ENCONTRAM-SE ANEXADAS NA INTEGRA NOS AUTOS.**

JOSE GUEDES DA COSTA JUNIOR:15811565291

Assinado de forma digital por JOSE GUEDES DA COSTA JUNIOR:15811565291
Dados: 2023.12.19 15:52:55 -03'00'

gov.br Documento assinado digitalmente
JOANA CRISTINA SERRAO COSTA
Data: 12/12/2023 14:37:15-0300
Verifique em https://validar.iti.gov.br

**JOANA COSTA**
**ASSESSOR SUPERIOR**
**CGL/SEGEP/PMB**

**ORDENADOR DE DESPESAS**

# ANEXOS DA PESQUISA DE MERCADO

**21371.2023** **Belém-Pa, 04 de setembro de 2023**.

Solicitamos com a maior brevidade possível, a estimativa de preço para **AQUISIÇÃO DE MATERIAL TÉCNICO CATEGORIA BANDAGENS**, objetivando atender às necessidades dos Órgãos e Entidades da Prefeitura Municipal de Belém, conforme prazo condições constantes neste instrumento.

**CNPJ N° 14.700.173/0001-27**

| CONDIÇÕES GERAIS PARA ACEITAÇÃO DA COTAÇÃO | |
|---|---|
| **1** | **Identificação: Empresa / CNPJ / Endereço Completo / CEP / E-mail** |
| **2** | **Assinatura do responsável pelas informações** |
| **3** | **Informar os valores Unitários e Totais de cada item e valor global, já estando inclusos todos os impostos, taxas, fretes e outras despesas incidentes;** |
| **4** | **Validade da Proposta não inferior a 120 (CENTO E VINTE) dias;** |
| **5** | **Aceitar de pagamento por empenho.** |

| ITEM | DESCRIÇÃO DO ITEM | UND | QTD | VALOR | VALOR TOTAL |
|---|---|---|---|---|---|
| **1** | **Algodão hidrófilo**, com 30 centímetros de largura, branco puro. Acondicionado em rolo com camada continua, sobre papel apropriado. O rolo deve receber envoltório para completa proteção do material. Pct. 500g. A embalagem deverá conter lote, a data de fabricação e a data de validade e **registro da ANVISA** | **PCT** | **40.934** | | |
| **2** | **Absorvente Higiênico**, tipo hospitalar, tamanho Médio, comprimento mínimo 28cm, largura mínima 10cm. Pacote com 20 unidades | **PCT** | **16.224** | | |
| **3** | **Absorvente Higiênico**, tipo hospitalar, tamanho Grande, comprimento mínimo 40cm, largura mínima 10cm. Pacote com 20 unidades. | **PCT** | **15.787** | | |
| **4** | **Atadura tipo algodão ortopédico**, em algodão hidrófobo. Largura 10 cm. Comprimento mínimo de 1 m. Pacote com 12 unidades. A embalagem deverá conter lote, a data de fabricação e a data de validade e **registro da ANVISA.** | **PCT** | **1.600** | | |
| **5** | **Atadura tipo algodão ortopédico**, em algodão hidrófobo. Largura 12 cm. Comprimento mínimo de 1 m. Pacote com 12 unidades. A embalagem deverá conter lote, a data de fabricação e a data de validade e **registro da ANVISA** | **PCT** | **7.160** | | |

| | | | | | |
|---|---|---|---|---|---|
| **6** | **Atadura tipo algodão ortopédico**, em algodão hidrófobo. Largura 20 cm. Comprimento mínimo de 1 m. Pacote com 12 unidades. A embalagem deverá conter lote, a data de fabricação e a data de validade e **registro da ANVISA** | **PCT** | **3.526** | | |
| **7** | **Atadura tipo crepom 100% algodão** elástica trama fechada com 13 fios ou mais por centímetro quadrado, com acabamento nas bordas. Largura 12 cm. Comprimento mínimo de 180 cm. Deverá vir em embalagem individual com especificação do produto. Pacote com 12 unidades. A embalagem deverá conter lote, a data de fabricação e a data de validade e **registro da ANVISA** | **PCT** | **45.427** | | |
| **8** | **Atadura tipo crepom 100% algodão** elástica trama fechada com 13 fios ou mais por centímetro quadrado, com acabamento nas bordas. Largura 8 cm. Comprimento mínimo de 180 cm. Deverá vir em embalagem individual com especificação do produto. Pacote com 12 unidades. A embalagem deverá conter lote, a data de fabricação e a data de validade e **registro da ANVISA** | **PCT** | **28.891** | | |
| **9** | **Atadura tipo crepom 100% algodão** elástica trama fechada com 13 fios ou mais por centímetro quadrado, com acabamento nas bordas. Largura 20 cm. Comprimento mínimo de 180 cm. Deverá vir em embalagem individual com especificação do produto. Pacote com 12 unidades. A embalagem deverá conter lote, a data de fabricação e a data de validade e **registro da ANVISA** | **PCT** | **33.977** | | |
| **10** | **Atadura tipo crepom 100% algodão** elástica trama fechada com 13 fios ou mais por centímetro quadrado, com acabamento nas bordas. Largura 10 cm. Comprimento mínimo de 180 cm. Deverá vir em embalagem individual com especificação do produto. Pacote com 12 unidades. A embalagem deverá conter lote, a data de fabricação e a data de validade e **registro da ANVISA** | **PCT** | **14.477** | | |
| **11** | **Atadura tipo gessada rápida**, tela tipo giro inglês, 100% algodão, Largura 20 cm, comprimento mínimo de 300 cm, impregnada c/gesso coloidal, secagem ultrarrápida. Embalagem individual. A embalagem deverá conter lote, a data de fabricação e a data de validade e **registro da ANVISA** | **UND** | **19.843** | | |
| **12** | **Atadura tipo gessada rápida**, tela tipo giro inglês, 100% algodão, Largura 12 cm, comprimento mínimo de 300 cm, impregnada c/gesso coloidal, secagem ultrarrápida. Embalagem individual. A embalagem deverá conter lote, a data de fabricação e a data de validade e **registro da ANVISA** | **UND** | **21.247** | | |
| **13** | **Atadura tipo gessada**, tela giro inglês, 100 %. Algodão, 15 cm, 300 cm, impregnada c/ gesso coloidal. | **UND** | **12.480** | | |

| | | | | | |
|---|---|---|---|---|---|
| 14 | **Fixador tubo orotraqueal**, Cadarço Sarjado, achatado, em rolo, branco. Rolo com 10 metros. A embalagem deverá conter lote, a data de fabricação e a data de validade e registro da ANVISA | **ROLO** | **6.739** | | |
| 15 | **Colar cervical tipo "Stifneck**" de plástico revestido com polietileno tipo, com conforto em borracha para todas as áreas de contato com o corpo da vítima, devendo ser de material lavável e com orifício frontal em forma triangular para verificação de pulso carotídeo e realização de cricotireóidostomia, devendo o suporte para queixo ser fixado e regulagem de fechamento em velcro - unidade. Tamanho Médio. | **UND** | **2.434** | | |
| 16 | **Colar cervical tipo "Stifneck"** de plástico revestido com polietileno tipo, com conforto em borracha para todas as áreas de contato com o corpo da vítima, devendo ser de material lavável e com orifício frontal em forma triangular para verificação de pulso carotídeo e realização de cricotireóidostomia, devendo o suporte para queixo ser fixado e regulagem de fechamento em velcro - unidade. Tamanho Pequeno. | **UND** | **2.387** | | |
| 17 | **Colar cervical tipo "Stifneck**" de plástico revestido com polietileno, com conforto em borracha para todas as áreas de contato com o corpo da vítima, devendo ser de material lavável e com orifício frontal em forma triangular para verificação de pulso carotídeo e realização de cricotireóidostomia, devendo o suporte para queixo ser fixado e regulagem de fechamento em velcro - unidade. Tamanho Grande. | **UND** | **2.153** | | |
| 18 | **Colchonete piramidal**, tipo caixa de ovo, para prevenção de úlcera por pressão, para cama hospitalar adulta, composto por 100 % de poliuretano, com densidade 33, tamanho de aproximadamente 90 cm x 1,90 m e pirâmides de no mínimo 6 cm de altura. Embalagem individual que garanta a integridade do produto. | **UND** | **6.334** | | |
| 19 | **Compressa gaze**, 100% algodão, 11 fios, 8 camadas, 7,5 x 7,50 cm, 5 dobras, ESTÉRIL. (pacote com 10 unidades). A embalagem deverá conter lote, a data de fabricação e a data de validade e **registro da ANVISA** | **PCT** | **2.027.142** | | |
| 20 | **Compressa curativo** cirúrgico, algodão, ESTÉRIL, 15 cm x 30 cm, 2 camadas de algodão recobertas por um tecido de gaze. (algodoado/acolchoado).A embalagem deverá conter lote, a data de fabricação e a data de validade e **registro da ANVISA** | **UND** | **480.823** | | |
| 21 | **Compressa para campo operatório**, tipo tela com 4 camadas de tecido, com cadarço duplo em forma de alça, placa radiopaca, no mínimo 13 fios por cm², 100% algodão, borda lateral para dentro, trama uniforme, em algodão hidrófilo branco, 45 x 50 cm, pacote com 50 unidades. A embalagem deverá conter lote, a data de fabricação e a data de validade e **registro da ANVISA** | **PCT** | **331.188** | | |

| | | | | | |
|---|---|---|---|---|---|
| **22** | **Compressa gaze** (tipo gazinha), tecido 100% algodão, 11 fios/cm$^2$, cor branca, isenta de impurezas, 8 camadas, 7,50 cm, 7,50 cm, 5 dobras, descartável. Pacote com 500 unidades. A embalagem deverá conter lote, a data de fabricação e a data de validade e **registro da ANVISA** | **PCT** | **33.556** | | |
| **23** | **Esponja em gelatina absorvível**, tamanho aproximado de 80 x 125 x 10 mm, Embalagem contendo uma esponja com dados de identificação do produto, fabricante, validade, **registro da ANVISA**/MS. | **UND** | **2.340** | | |
| **24** | **Faixa elástica de Smarch**, borracha, 20 cm, 2 m | **ROLO** | **3.760** | | |
| **25** | **Lençol descartável de papel**, rolo de 70 cm de largura x 50 metros de comprimento. | **ROLO** | **47.377** | | |
| **26** | **Lençol descartável** de polipropileno 90 x 200 cm. Pacote com 10 unidades. | **PCT** | **39.162** | | |
| **27** | **Malha ortopédica tubular**, em algodão, 12 cm/largura x 15 m de comprimento/Rolo. A embalagem deverá conter lote, a data de fabricação e a data de validade e **registro da ANVISA** | **ROLO** | **432** | | |
| **28** | **Malha ortopédica tubular**, em algodão, 15 cm largura x 15 m de comprimento. Rolo.A embalagem deverá conter lote, a data de fabricação e a data de validade e registro da ANVISA | **ROLO** | **180** | | |
| **29** | **Malha ortopédica tubular**, em algodão, 20 cm largura x 15 m de comprimento. Rolo. A embalagem deverá conter lote, a data de fabricação e a data de validade e **registro da ANVISA** | **ROLO** | **528** | | |
| **30** | **Saco para cadáver** confeccionado em polietileno de baixa densidade, alta qualidade e resistência, com abertura superior e inferior e em uma das laterais, em toda sua extensão e vedação através do zíper linear, contendo etiqueta para identificação do corpo (tamanho P). Constando externamente os dados exigidos na lei 8.078/90. Deverá conter dados de procedência, registro e data de fabricação e validade. Medidas aproximadas de 1,50x60cm. | **UND** | **5.866** | | |
| **31** | **Saco para cadáver** confeccionado em polietileno de baixa densidade, alta qualidade e resistência, com abertura superior, inferior e em uma das laterais, em toda sua extensão e vedação através do zíper linear, contendo etiqueta para identificação do corpo (tamanho G). Constando externamente os dados exigidos na lei 8.078/90. Deverá conter dados de procedência, registro e data de fabricação e validade. Medidas aproximadas de 220x90cm. | **UND** | **15.974** | | |

| | | | | | |
|---|---|---|---|---|---|
| **32** | **Saco para cadáver** em polietileno de baixa densidade, alta qualidade e resistência, com abertura superior, inferior em uma das laterais, em toda a sua extensão e vedação através de zíper linear, contendo etiqueta para identificação do corpo (tamanho M). Constando os dados exigidos na lei 8.078/90. Com dados de procedência, registro e data de fabricação e validade. Medidas aproximadas de 200x90cm. | **UND** | **11.092** | | |
| **33** | **Tala para imobilização** de membros, do tipo descartável, dobrável, contendo as demarcações para dobras. Tamanhos 30x20cm. Pacote com 10 unidades. | **PCT** | **468** | | |
| **34** | **Tala para imobilização** de membros, do tipo descartável, dobrável, contendo as demarcações para dobras. Tamanho 50x20cm. Pacote com 10 unidades. | **PCT** | **468** | | |
| **35** | **Tala para imobilização** de membros, do tipo descartável, dobrável, contendo as demarcações para dobras. Tamanho 70x20cm. Pacote com 10 unidades. | **PCT** | **1.560** | | |
| **36** | **Tala para imobilização** de membros, do tipo descartável, dobrável, contendo as demarcações para dobras. Tamanho 90x20cm. Pac ote com 10 unidades. | **PCT** | **1.560** | | |
| **37** | **Fita adesiva, micro porosa**, 25 mm, 10 m, não tecido de viscose rayon, branca, c/ adesivo acrílico hipoalergênico. | **ROLO** | **60.528** | | |
| **38** | **Esparadrapo em tecido de algodão**, branco 10 cm x 4,5 m impermeabilizado em uma das faces e com excelente massa adesiva na outra face. Deverá vir impresso na embalagem com lote, data de fabricação e validade.**registro da ANVISA** | **ROLO** | **92.742** | | |
| **39** | **Avental descartável** em polipropileno, tamanho único g 30-tipo camisola-(com mangas), punho em látex, confeccionado com falso tecido, decote com viés no acabamento, um par de tiras para amarrar na cintura e outro para amarrar no pescoço. Embalagem com dados de identificação e procedência, pacote com 10 unidades. | **PCT** | **91.868** | | |
| **40** | **Avental descartável,** em polipropileno, tamanho único g 50 tipo camisola (com mangas), confeccionando com falso tecido, decote com viés no acabamento, um par de tiras para amarrar na cintura e outro para amarrar o pescoço. Embalagem com dados de identificação e procedência, pacote com 10 unidades. | **PCT** | **32.791** | | |
| **41** | **Tala ortopédica,** alumínio e espuma, cerca de 180x 16 mm. A embalagem deverá conter lote, a data de fabricação e a data de validade e **registro da ANVISA.** | **UND** | **3.370** | | |

| | | | | | |
|---|---|---|---|---|---|
| 42 | **Luva cirúrgica, látex natural, 7.0**, ESTÉRIL, comprimento mínimo de 28cm, lubrificada c/ pó bioabsorvível, atóxica, descartável, anatômico, conforme norma ABNT NBR ISSO 11193 c/ abertura asséptica.A embalagem deverá conter lote, a data de fabricação e a data de validade e **registro da ANVISA** | **PAR** | **286.837** | | |
| 43 | **Luva cirúrgica**, **látex natural, 7.5**, ESTÉRIL, comprimento mínimo de 28cm, lubrificada c/ pó bioabsorvível, atóxica, descartável, anatômico, conforme norma ABNT NBR ISSO 11193 c/ abertura asséptica.A embalagem deverá conter lote, a data de fabricação e a data de validade e **registro da ANVISA** | **PAR** | **491.353** | | |
| 44 | **Luva cirúrgica**, **látex natural, 8.0**, ESTÉRIL, comprimento mínimo de 28cm, lubrificada c/ pó bioabsorvível, atóxica, descartável, anatômico, conforme norma abnt c/ abertura asséptica.A embalagem deverá conter lote, a data de fabricação e a data de validade e **registro da ANVISA** | **PAR** | **263.702** | | |
| 45 | **Luva cirúrgica, látex natural, 8.5**, ESTÉRIL, comprimento mínimo de 28cm, lubrificada c/ pó bioabsorvível, atóxica, descartável, anatômico, conforme norma ABNT c/ NBR ISSO 11193 abertura asséptica.A embalagem deverá conter lote, a data de fabricação ea data de validade e **registro da ANVISA** | **PAR** | **107.094** | | |
| 46 | **Luva para procedimento não cirúrgico**, **PEQUENA**, látex natural, com pó bioabsorvível. Caixa com 100 unidades.A embalagem deverá conter lote, a data de fabricação e a data de validade e **registro da ANVISA** | **CX** | **71.573** | | |
| 47 | **Luva para procedimento não cirúrgico, MÉDIA**, látex natural, com pó bioabsorvível. Caixa com 100 unidades.A embalagem deverá conter lote, a data de fabricação e a data de validade e **registro da ANVISA** | **CX** | **229.835** | | |
| 48 | **Luva para procedimento não cirúrgico, GRANDE**, látex natural, com pó bioabsorvível. Caixa com 100 unidades.A embalagem deverá conter lote, a data de fabricação e a data de validade e **registro da ANVISA** | **CX** | **192.379** | | |
| 49 | **Máscara hospitalar** em polipropileno constituída por fibras sintéticas hipoalergênicas aglomeradas, mantendo rigidez quando dobrável, com eficiência em filtragem bacteriana - eficiência mínima de filtragem 94% bfe> 99% (eficiência de filtragem bacteriológica pff2) aprovada pelo ministério do trabalho e emprego e **registro no Ministério da Saúde (ANVISA).** | **UND** | **261.924** | | |

| | | | | | |
|---|---|---|---|---|---|
| **50** | **Máscara cirúrgica descartável** em polipropileno, hipoalérgica, retangular, sanfonada, com clips nasais embutidos não perfurantes, com no mínimo 2 camadas, com tiras de amarração em poliéster, Caixa com 50 unidades.A embalagem deverá conter lote, a data de fabricação e a data de validade e **registro da ANVISA** | **CX** | **2997.072** | | |
| **51** | **Sapatilha descartável** em polipropileno, modelo pantufa, de forma que permita a cobertura completa do calçado até o tornozelo, com elástico em toda a sua volta. Gramatura 40, tamanho único. Embalagem com dados de identificação e procedência. Pacote com 50 pares. | **PCT** | **453.960** | | |
| **52** | **Óculos de proteção individual**, policarbonato, policarbonato, antiembassante e antichama, acopláveis ao rosto, com cordão elástico para fixação na cabeça. A embalagem deverá conter lote, a data de fabricação e a data de validade e **registro da ANVISA e CA**12572. | **UND** | **13.790** | | |
| **53** | **Touca descartável**, em tela não tecida, micro perfurada à base de fibra de viscose (polipropileno), com borda elástica, com 100 unidades. | **PCT** | **17.456** | | |
| **54** | **Lenço Umedecido para uso hospitalar.** Para higienização e desinfecção, dermatologicamente testada. Sem álcool, sem cloro e baixo odor. Tamanho: aprox. 20cmx 15 cm. Pacote com 50 unidades. | **PCT** | 3000 | | |
| **55** | **Lenço para banho de leito não estéril.** Apresentando alta absorção e retenção de liquido com poliéster ou viscose. Tamanho: aprox. 30x 35 cm. Pacote com 100 unidades. | **PCT** | **2000** | | |
| **56** | **Esponja para banho hospitalar descartável impregnada com sabão dermatológico neutro.** Usada para higiene corporal. Testada dermatologicamente apresentando PH neutro. Tamanho: 12x20 cm. Pacote com 24 unidades. | **PCT** | **3000** | | |
| **57** | **Toalhas umedecidas hospitalar para higiene intima que se assemelha aos lenços umedecidos.** Composta de fibra de poliéster e viscose com extrato de Aloe vera. Sem álcool. Tamanho: 20x26 cm. Pacote com 40 unidades. | **PCT** | **2000** | | |
| **58** | **Toalha descartável para uso hospitalar não estéril.** Apresentando alta absorção, inodora, atóxica e incolor. Tamanho 30 cm x 35 cm. Pacote com 100 unidades. | **PCT** | **1200** | | |
| | | | **VALOR GLOBAL >>>** | | |

Atenciosamente,

**Joana Costa**
**CEL/SEGEP/PMB**
**E-mail:** gec.cotacao09@gmail.com

Gmail **joana costa <gec.cotacao09@gmail.com>**

# AQUISIÇÃO DE MATERIAL TÉCNICO CATEGORIA BANDAGENS

4 mensagens

**joana costa** <gec.cotacao09@gmail.com> 12 de setembro de 2023 às 08:57
Para: contatonecmed@gmail.com, gisele.toledo@fivemedical.com.br, claudia.pinho@shoppingdasaudeonline.com.br, flamedhospitalar@gmail.com

Bom dia!
solicitamos com maior brevidade possível a cotação de preços referentes aos itens em anexo. Desde já agradecemos!

--
Joana Costa CGL/SEGEP/PMB
Fone: 3251-4502

Belém

**4. PEDIDO DE COTAÇÃO.doc**
255K

**joana costa** <gec.cotacao09@gmail.com> 12 de setembro de 2023 às 09:57
Para: vendas@cfcarehospitalar.com.br, contato@onlifemed.com.br, feirahospitalardopara@hotmail.com, Flavio Júnio Assuncao Guimaraes Guimaraes <flaviohospitalar@hotmail.com>, fcortez@drogarianovaesperanca.com.br

[Texto das mensagens anteriores oculto]

**4. PEDIDO DE COTAÇÃO.doc**
255K

**joana costa** <gec.cotacao09@gmail.com> 12 de setembro de 2023 às 10:11
Rascunho para: licitacoes1@cristalfarma.com.br

[Texto das mensagens anteriores oculto]

**4. PEDIDO DE COTAÇÃO.doc**
255K

---

**licitacao@drogarianovaesperanca.com.br** <licitacao@drogarianovaesperanca.com.br> 12 de setembro de 2023 às 11:41
Para: joana costa <gec.cotacao09@gmail.com>

Prezados, bom dia!

Produtos indisponíveis.

Atenciosamente.

SUELI SANTOS
(11) 3990 - 5072 / (11) 3990 - 5072
sueli@drogarianovaesperanca.com.br
www.drogarianovaesperanca.com.br

DROGARIA NOVA ESPERANÇA

RA1000

Obit EXCELENTE

PCI DSS CERTIFIED

**De:** joana costa <gec.cotacao09@gmail.com>
**Enviada em:** terça-feira, 12 de setembro de 2023 09:57
**Para:** vendas@cfcarehospitalar.com.br; contato@onlifemed.com.br; feirahospitalardopara@hotmail.com; Flavio Júnio Assuncao Guimaraes Guimaraes <flaviohospitalar@hotmail.com>; fcortez@drogarianovaesperanca.com.br
**Assunto:** Fwd: [Externo] AQUISIÇÃO DE MATERIAL TÉCNICO CATEGORIA BANDAGENS

---------- Forwarded message ---------
De: **joana costa** <gec.cotacao09@gmail.com>
Date: ter., 12 de set. de 2023 às 08:57
Subject: AQUISIÇÃO DE MATERIAL TÉCNICO CATEGORIA BANDAGENS
To: <contatonecmed@gmail.com>, <gisele.toledo@fivemedical.com.br>, <claudia.pinho@shoppingdasaudeonline.com.br>, <flamedhospitalar@gmail.com>

Bom dia!

solicitamos com maior brevidade possível a cotação de preços referentes aos itens em anexo. Desde já agradecemos!

--

Joana Costa CGL/SEGEP/PMB

Fone: 3251-4502

--

Joana Costa CGL/SEGEP/PMB

Fone: 3251-4502

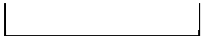

Gmail **joana costa <gec.cotacao09@gmail.com>**

# AQUISIÇÃO DE MATERIAL TÉCNICO CATEGORIA BANDAGENS

3 mensagens

**joana costa** <gec.cotacao09@gmail.com> 4 de setembro de 2023 às 11:31
Para: licitacoes1@cristalfarma.com.br, vendas@dermafast.com.br, licitacao06@altamedltda.com.br, contato1@indavidas.com.br, juliana@elabcommerce.com.br, financeiro@labodental.com.br, licitacao@omniodontomed.com.br, licitacao@recmed.com.br, "handessvendas@gmail.com" <handessvendas@gmail.com>, odontoramossergio@hotmail.com, surzical.licitacoes@gmail.co

Bom dia!
solicitamos com maior brevidade possível a cotação de preços referentes aos itens em anexo. Desde já agradecemos!

--
Joana Costa CGL/SEGEP/PMB
Fone: 3251-4502

Belém

**4. PEDIDO DE COTAÇÃO.doc**
254K

**Mail Delivery Subsystem** <mailer-daemon@googlemail.com> 4 de setembro de 2023 às 11:30
Para: gec.cotacao09@gmail.com

## Endereço não encontrado

A mensagem não foi entregue para **surzical.licitacoes@gmail.co** porque o domínio gmail.co não foi encontrado. Verifique se há erros de digitação ou espaços desnecessários e tente novamente.

**SAIBA MAIS**

⚠*Ao clicar neste link, você será redirecionado a um site de terceiro*

A resposta foi:

```
DNS Error: DNS type 'mx' lookup of gmail.co responded with code NOERROR The domain gmail.co doesn't receive email according to the
administrator: returned Null MX. Learn more at https://www.rfc-editor.org/info/rfc7505
```

Final-Recipient: rfc822; surzical.licitacoes@gmail.co
Action: failed
Status: 5.1.10
Diagnostic-Code: smtp; DNS Error: DNS type 'mx' lookup of gmail.co responded with code NOERROR
The domain gmail.co doesn't receive email according to the administrator: returned Null MX. Learn more at https://www.rfc-editor.org/info/rfc7505
Last-Attempt-Date: Mon, 04 Sep 2023 07:30:11 -0700 (PDT)

---------- Mensagem encaminhada ----------
From: joana costa <gec.cotacao09@gmail.com>
To: licitacoes1@cristalfarma.com.br, vendas@dermafast.com.br, licitacao06@altamedltda.com.br, contato1@indavidas.com.br, juliana@elabcommerce.com.br, financeiro@labodental.com.br, licitacao@omniodontomed.com.br, licitacao@recmed.com.br, "handessvendas@gmail.com" <handessvendas@gmail.com>, odontoramossergio@hotmail.com, surzical.licitacoes@gmail.co
Cc:
Bcc:
Date: Mon, 4 Sep 2023 11:31:06 -0300
Subject: AQUISIÇÃO DE MATERIAL TÉCNICO CATEGORIA BANDAGENS
----- Message truncated -----

---

**licitacao06@altamedltda.com.br** <licitacao06@altamedltda.com.br> 12 de setembro de 2023 às 15:09
Para: joana costa <gec.cotacao09@gmail.com>

Boa tarde, Joana!

Segue em anexo o orçamento conforme sua solicitação.

---

***Atenciosamente,***

**Diego Souza**
**Dpto. De Licitações**
**91 3282-0206 / 4042-0747**
**91 98194-2019**
www.altamedltda.com.br
Altamed Distribuidora de Medicamentos Ltda
CNPJ: 21.581.445/0001-82 / IE: 154715972
End.: Estrada do Curuçambá Nº 50, Ananindeua-PA

[Texto das mensagens anteriores oculto]

---

**2 anexos**

**4. PEDIDO DE COTAÇÃO.doc**
254K

**Proposta Altamed - SEGEP.pdf**
357K

Gmail **joana costa <gec.cotacao09@gmail.com>**

# AQUISIÇÃO DE MATERIAL TÉCNICO CATEGORIA BANDAGENS

4 mensagens

**joana costa** <gec.cotacao09@gmail.com> 11 de setembro de 2023 às 09:58
Para: roster@roster.com.br, rafael@roster.com.br, bruna@roster.com.br, Vendas - Med Alpha Hospitalar <vendas@medalphahospitalar.com.br>, UC - UTILIDADES CLINICAS - VENDAS <orcamento@utilidadesclinicas.com.br>, Robson Candello <robson.candello@terra.com.br>, LICITAÇÃO ISP SAUDE <licitacao@ispsaude.com.br>, orcamento@ballke.com.br, licitacao01@altamedltda.com.br, Licitação - BCMED <licita@bcmed.com.br>

Bom dia!
solicitamos com maior brevidade possível a cotação de preços referentes aos itens em anexo. Desde já agradecemos!

--
Joana Costa CGL/SEGEP/PMB
Fone: 3251-4502

Belém

**4. PEDIDO DE COTAÇÃO.doc**
254K

**LICITAÇÃO ISP SAUDE** <licitacao@ispsaude.com.br> 11 de setembro de 2023 às 12:10
Para: joana costa <gec.cotacao09@gmail.com>

Boa tarde,

Não temos os itens solicitados em anexo.
[Texto das mensagens anteriores oculto]

**Vendas - Med Alpha Hospitalar** <vendas@medalphahospitalar.com.br> 12 de setembro de 2023 às 10:49
Para: joana costa <gec.cotacao09@gmail.com>

Recebido, obrigado!

[Texto das mensagens anteriores oculto]

**4. PEDIDO DE COTAÇÃO.doc**
254K

---

**licitacao@ballke.com.br** <licitacao@ballke.com.br> 13 de setembro de 2023 às 08:17
Para: gec.cotacao09@gmail.com

Prezado(a), boa tarde!

Informo que o setor de Licitação não está realizando orçamentos e cotações no momento. Oriento que acesse nosso site e selecione os itens desejados, clique no botão finalizar compra e na próxima página estará disponível a opção "orçamento", podendo assim gerar um arquivo com as informações desejadas. Qualquer dúvida sigo a disposição!

Atenciosamente,

Marina Antunes Pereira

Auxiliar de Licitação

Em 13/09/2023 08:06, Magazine Médica Atacado - Carlos escreveu:

> ---
>
> --
>
> Atenciosamente,
>
> **Carlos Antunes**
> *Gerente de Contas*
> *Fone/Wpp: 49 999310013*
> Atenciosamente,

-------- Mensagem original --------

**Assunto::** Fwd: AQUISIÇÃO DE MATERIAL TÉCNICO CATEGORIA BANDAGENS
**Data:** 11/09/2023 10:19
**De:** orcamento@ballke.com.br
**Para::** carlos@magazinemedica.com.br

---
Atenciosamente,
Daiane Pagnussat
Coordenadora Gerentes de Contas Varejo

(11) 5199-0688 - Ramal: 404

www.ballke.com.br | www.magazinemedica.com.br | www.clinicompras.com.br

-------- Mensagem original --------

**Assunto::** AQUISIÇÃO DE MATERIAL TÉCNICO CATEGORIA BANDAGENS
**Data:** 11/09/2023 09:58
**De:** joana costa <gec.cotacao09@gmail.com>
**Para::** roster@roster.com.br, rafael@roster.com.br, bruna@roster.com.br, Vendas - Med Alpha Hospitalar <vendas@medalphahospitalar.com.br>, UC - UTILIDADES CLINICAS - VENDAS <orcamento@utilidadesclinicas.com.br>, Robson Candello <robson.candello@terra.com.br>, LICITAÇÃO ISP SAUDE <licitacao@ispsaude.com.br>, orcamento@ballke.com.br, licitacao01@altamedltda.com.br, Licitação - BCMED <licita@bcmed.com.br>

[Texto das mensagens anteriores oculto]

Gmail **joana costa <gec.cotacao09@gmail.com>**

# PROC. 21.371.2023- AQUISIÇÃO DE MATERIAL TÉCNICO CATEGORIA BANDAGENS

2 mensagens

**joana costa** <gec.cotacao09@gmail.com> 15 de setembro de 2023 às 10:05
Para: ODONTOLOGICOSlicitacao@frantins.com.br, izael@omniodontomed.com.br, p3servicosodonto@gmail.com, cotacao@rcdentalmed.com.br, odontoramos@hotmail.com, jcofarmaceutico@gmail.com, licitacao@recmed.com.br, licitacao@handess.com.br, handessvendas@gmail.com

Bom dia!
solicitamos com maior brevidade possível a cotação de preços referentes aos itens em anexo. Desde já agradecemos!

--
Joana Costa CGL/SEGEP/PMB
Fone: 3251-4502

Belém

**4. PEDIDO DE COTAÇÃO.doc**
255K

**licitacao@handess.com.br** <licitacao@handess.com.br> 22 de setembro de 2023 às 16:47
Para: gec.cotacao09@gmail.com

Prezada Joana Costa,

Boa tarde.

Segue nossa proposta de preços, conforme solicitada.

Desculpe a demora na resposta.

Desde já, agradeço sua atenção e me coloco a disposição para esclarecer qualquer dúvida.

Atenciosamente

Handess
TRANSPORTES
COMÉRCIO & SERVIÇOS

**Rosalda Campos**
Dpto. de Licitação
(91) 98486-3441
licitacao@handess.com.br
Handess Transportes
handess_transporte
http://www.handess.com.br

[Texto das mensagens anteriores oculto]

---

**2 anexos**

**4. PEDIDO DE COTAÇÃO.doc**
255K

**PROPOSTA DE PREÇOS SEGEP - MATERIAL HOSPITALAR ass..pdf**
789K

# Relatório de Cotação: PROC. 21.371/2023- AQUISIÇÃO DE MATERIAL TÉCNICO CATEGORIA BANDAGENS

Pesquisa realizada entre 20/09/2023 09:24:12 e 03/10/2023 10:50:37

Relatório gerado no dia 03/10/2023 11:35:54 (IP: 200.208.125.162)

Em conformidade com a Instrução Normativa Nº 73 de 05 de Agosto de 2020.

**Método Matemático Aplicado:** Média Aritmética dos preços obtidos - Preço calculado com base na média aritmética de todos os preços selecionados pelo usuário para aquele determinado Item.

*Conforme Instrução Normativa Nº 73 de 05 de Agosto de 2020, no Artigo 3º, "A pesquisa de preços será materializada em documento que conterá: INC IV -Método matemático aplicado para a definição do valor estimado."*

**Item** 1: Algodão hidrófilo, com 30 centímetros de largura, branco puro. Acondicionado em rolo com camada continua, sobre papel apropriado. O rolo deve receber envoltório para completa proteção do material. Pct. 500g.

| PREÇOS / PROPOSTAS | QUANTIDADE | PREÇO ESTIMADO | PERCENTUAL | PREÇO MÁXIMO | % VALOR GLOBAL | TOTAL |
|---|---|---|---|---|---|---|
| 1 / 1 | 1 | R$ 35,50 (un) | - | R$ 35,50 | 3% | R$ 35,50 |

| Preço Compras Governamentais | Órgão Público | Identificação | Data Licitação | Preço |
|---|---|---|---|---|
| 1 | CONSELHO REGIONAL DE ODONTOLOGIA DE MINAS GERAIS | NºPregão:52023 UASG:389233 | 26/06/2023 | R$ 35,50 |
| Valor Unitário | | | | R$ 35,50 |

Média dos Preços Obtidos: R$ 35,50

**Item** 2: Absorvente Higiênico, tipo hospitalar, tamanho Médio, comprimento mínimo 28cm, largura mínima 10cm. Pacote com 20 unidades

| PREÇOS / PROPOSTAS | QUANTIDADE | PREÇO ESTIMADO | PERCENTUAL | PREÇO MÁXIMO | % VALOR GLOBAL | TOTAL |
|---|---|---|---|---|---|---|
| 2 / 2 | 1 | R$ 15,22 (un) | - | R$ 15,22 | 1,3% | R$ 15,22 |

| Preço Compras Governamentais | Órgão Público | Identificação | Data Licitação | Preço |
|---|---|---|---|---|
| 1 | PREFEITURA MUNICIPAL DE MACAE | NºPregão:382023 UASG:985847 | 03/05/2023 | R$ 10,45 |
| 2 | PREFEITURA MUNICIPAL DE JABORANDI | NºPregão:522022 UASG:989859 | 11/01/2023 | R$ 19,99 |
| Valor Unitário | | | | R$ 15,22 |

Média dos Preços Obtidos: R$ 15,22

**Item** 3: Absorvente Higiênico, tipo hospitalar, tamanho Grande, comprimento mínimo 40cm, largura mínima 10cm. Pacote com 20 unidades.

| PREÇOS / PROPOSTAS | QUANTIDADE | PREÇO ESTIMADO | PERCENTUAL | PREÇO MÁXIMO | % VALOR GLOBAL | TOTAL |
|---|---|---|---|---|---|---|
| 2 / 2 | 1 | R$ 12,35 (un) | - | R$ 12,35 | 1,1% | R$ 12,35 |

| Preço Compras Governamentais | Órgão Público | Identificação | Data Licitação | Preço |
|---|---|---|---|---|
| 1 | PREFEITURA MUNICIPAL DE BARCARENA PA | NºPregão:152023 UASG:980425 | 19/04/2023 | R$ 13,57 |
| 2 | PREFEITURA MUNICIPAL DE MACIONÍLIO SOUZA | NºPregão:62022 UASG:983717 | 03/01/2023 | R$ 11,13 |
| Valor Unitário | | | | R$ 12,35 |

Média dos Preços Obtidos: R$ 12,35

Item 4: Atadura tipo algodão ortopédico, em algodão hidrófobo. Largura 10 cm. Comprimento mínimo de 1 m. Pacote com 12 unidades. A embalagem deverá conter lote, a data de fabricação e a data de validade e registro da ANVISA.

| PREÇOS / PROPOSTAS | QUANTIDADE | PREÇO ESTIMADO | PERCENTUAL | PREÇO MÁXIMO | % VALOR GLOBAL | TOTAL |
|---|---|---|---|---|---|---|
| 1 / 1 | 1 | R$ 8,25 (un) | - | R$ 8,25 | 0,7% | R$ 8,25 |

| Preço Público | Órgão Público | Identificação | Data Licitação | Preço |
|---|---|---|---|---|
| 1 | PREFEITURA MUNICIPAL DE URUPÊS | 00013322 | 05/01/2023 | R$ 8,25 |
| Valor Unitário | | | | R$ 8,25 |

Média dos Preços Obtidos: R$ 8,25

Item 5: Atadura tipo algodão ortopédico, em algodão hidrófobo. Largura 12 cm. Comprimento mínimo de 1 m. Pacote com 12 unidades. A embalagem deverá conter lote, a data de fabricação e a data de validade e registro da ANVISA

| PREÇOS / PROPOSTAS | QUANTIDADE | PREÇO ESTIMADO | PERCENTUAL | PREÇO MÁXIMO | % VALOR GLOBAL | TOTAL |
|---|---|---|---|---|---|---|
| 2 / 2 | 1 | R$ 10,65 (un) | - | R$ 10,65 | 0,9% | R$ 10,65 |

| Preço Público | Órgão Público | Identificação | Data Licitação | Preço |
|---|---|---|---|---|
| 1 | Prefeitura Municipal de Magalhaes de Almeida - MA | 14231_0382022 | 25/10/2022 | R$ 11,53 |
| 2 | Municipio de Santa Quiteria do Maranhão - MA | 14211_0572022 | 25/10/2022 | R$ 9,77 |
| Valor Unitário | | | | R$ 10,65 |

Média dos Preços Obtidos: R$ 10,65

Item 6: Atadura tipo algodão ortopédico, em algodão hidrófobo. Largura 20 cm. Comprimento mínimo de 1 m. Pacote com 12 unidades. A embalagem deverá conter lote, a data de fabricação e a data de validade e registro da ANVISA

| PREÇOS / PROPOSTAS | QUANTIDADE | PREÇO ESTIMADO | PERCENTUAL | PREÇO MÁXIMO | % VALOR GLOBAL | TOTAL |
|---|---|---|---|---|---|---|
| 2 / 2 | 1 | R$ 28,20 (un) | - | R$ 28,20 | 2,4% | R$ 28,20 |

| Preço Público | Órgão Público | Identificação | Data Licitação | Preço |
|---|---|---|---|---|
| 1 | Prefeitura Municipal de Magalhaes de Almeida - MA | 14231_0382022 | 25/10/2022 | R$ 29,37 |
| 2 | Municipio de Santa Quiteria do Maranhão - MA | 14211_0572022 | 25/10/2022 | R$ 27,02 |
| Valor Unitário | | | | R$ 28,20 |

Média dos Preços Obtidos: R$ 28,20

Item 7: Atadura tipo crepom 100% algodão elástica trama fechada com 13 fios ou mais por centímetro quadrado, com acabamento nas bordas. Largura 12 cm. Comprimento mínimo de 180 cm. Deverá vir em embalagem individual com especificação do produto.

| PREÇOS / PROPOSTAS | QUANTIDADE | PREÇO ESTIMADO | PERCENTUAL | PREÇO MÁXIMO | % VALOR GLOBAL | TOTAL |
|---|---|---|---|---|---|---|
| 1 / 1 | 1 | R$ 6,45 (un) | - | R$ 6,45 | 0,5% | R$ 6,45 |

| Preço Compras Governamentais | Órgão Público | Identificação | Data Licitação | Preço |
|---|---|---|---|---|
| 1 | PREFEITURA MUNICIPAL DE DIVINO DAS LARANJEIRAS/MG | NºPregão:12023 UASG:984441 | 25/01/2023 | R$ 6,45 |
| Valor Unitário | | | | R$ 6,45 |

Média dos Preços Obtidos: R$ 6,45

Item 8: Atadura tipo crepom 100% algodão elástica trama fechada com 13 fios ou mais por centímetro quadrado, com acabamento nas bordas. Largura 8 cm. Comprimento mínimo de 180 cm. Deverá vir em embalagem individual com especificação do produto.

| PREÇOS / PROPOSTAS | QUANTIDADE | PREÇO ESTIMADO | PERCENTUAL | PREÇO MÁXIMO | % VALOR GLOBAL | TOTAL |
|---|---|---|---|---|---|---|
| 1 / 1 | 1 | R$ 5,30 (un) | - | R$ 5,30 | 0,5% | R$ 5,30 |

| Preço Público | Órgão Público | Identificação | Data Licitação | Preço |
|---|---|---|---|---|
| 1 | Prefeitura Municipal de São Vicente | 251900 | 22/08/2023 | R$ 5,30 |
| Valor Unitário | | | | R$ 5,30 |

Média dos Preços Obtidos: R$ 5,30

Item 9: Atadura tipo crepom 100% algodão elástica trama fechada com 13 fios ou mais por centímetro quadrado, com acabamento nas bordas. Largura 20 cm. Comprimento mínimo de 180 cm. Deverá vir em embalagem individual com especificação do produto.

| PREÇOS / PROPOSTAS | QUANTIDADE | PREÇO ESTIMADO | PERCENTUAL | PREÇO MÁXIMO | % VALOR GLOBAL | TOTAL |
|---|---|---|---|---|---|---|
| 1 / 1 | 1 | R$ 13,50 (un) | - | R$ 13,50 | 1,1% | R$ 13,50 |

| Preço Compras Governamentais | Órgão Público | Identificação | Data Licitação | Preço |
|---|---|---|---|---|
| 1 | PREFEITURA MUNICIPAL DE SENHORA DOS REMÉDIOS/MG | NºPregão:42023 UASG:985323 | 06/07/2023 | R$ 13,50 |
| Valor Unitário | | | | R$ 13,50 |

Média dos Preços Obtidos: R$ 13,50

Item 10: Atadura tipo crepom 100% algodão elástica trama fechada com 13 fios ou mais por centímetro quadrado, com acabamento nas bordas. Largura 10 cm. Comprimento mínimo de 180 cm. Deverá vir em embalagem individual com especificação do produto.

| PREÇOS / PROPOSTAS | QUANTIDADE | PREÇO ESTIMADO | PERCENTUAL | PREÇO MÁXIMO | % VALOR GLOBAL | TOTAL |
|---|---|---|---|---|---|---|
| 1 / 1 | 1 | R$ 8,81 (un) | - | R$ 8,81 | 0,8% | R$ 8,81 |

| Preço Público | Órgão Público | Identificação | Data Licitação | Preço |
|---|---|---|---|---|
| 1 | Prefeitura Municipal de Braga | 248313 | 28/07/2023 | R$ 8,81 |
| Valor Unitário | | | | R$ 8,81 |

Média dos Preços Obtidos: R$ 8,81

Item 11: Atadura tipo gessada rápida, tela tipo giro inglês, 100% algodão, Largura 20 cm, comprimento mínimo de 300 cm, impregnada c/gesso col oidal, secagem ultrarrápida. Embalagem individual.

| PREÇOS / PROPOSTAS | QUANTIDADE | PREÇO ESTIMADO | PERCENTUAL | PREÇO MÁXIMO | % VALOR GLOBAL | TOTAL |
|---|---|---|---|---|---|---|
| 1 / 1 | 1 | R$ 6,59 (un) | - | R$ 6,59 | 0,6% | R$ 6,59 |

| Preço Compras Governamentais | Órgão Público | Identificação | Data Licitação | Preço |
|---|---|---|---|---|
| 1 | MINISTÉRIO DA DEFESA \| Comando da Aeronáutica \| BASE AÉREA DE PORTO VELHO | NºPregão:42023 UASG:120641 | 06/03/2023 | R$ 6,59 |
| Valor Unitário | | | | R$ 6,59 |

Média dos Preços Obtidos: R$ 6,59

Item 12: Atadura tipo gessada rápida, tela tipo giro inglês, 100% algodão, Largura 12 cm, comprimento mínimo de 300 cm, impregnada c/gesso col oidal, secagem ultrarrápida. Embalagem individual.

| PREÇOS / PROPOSTAS | QUANTIDADE | PREÇO ESTIMADO | PERCENTUAL | PREÇO MÁXIMO | % VALOR GLOBAL | TOTAL |
|---|---|---|---|---|---|---|
| 1 / 1 | 1 | R$ 3,47 (un) | - | R$ 3,47 | 0,3% | R$ 3,47 |

| Preço Compras Governamentais | Órgão Público | Identificação | Data Licitação | Preço |
|---|---|---|---|---|
| 1 | PREFEITURA MUNICIPAL DE FRANCISCO SANTOS | NºPregão:122023 UASG:981083 | 25/04/2023 | R$ 3,47 |
| Valor Unitário | | | | R$ 3,47 |

Média dos Preços Obtidos: R$ 3,47

Item 13: Atadura tipo gessada, tela giro inglês, 100 %. Algodão, 15 cm, 300 cm, impregnada c/ gesso coloidal.

| PREÇOS / PROPOSTAS | QUANTIDADE | PREÇO ESTIMADO | PERCENTUAL | PREÇO MÁXIMO | % VALOR GLOBAL | TOTAL |
|---|---|---|---|---|---|---|
| 1 / 1 | 1 | R$ 3,75 (un) | - | R$ 3,75 | 0,3% | R$ 3,75 |

| Preço Compras Governamentais | Órgão Público | Identificação | Data Licitação | Preço |
|---|---|---|---|---|
| 1 | GOVERNO DO ESTADO DE RONDONIA \| Superintendência Estadual de Compras e Licitações | NºPregão:1582023 UASG:925373 | 18/07/2023 | R$ 3,75 |
| Valor Unitário | | | | R$ 3,75 |

Média dos Preços Obtidos: R$ 3,75

Item 14: Fixador tubo orotraqueal, Cadarço Sarjado, achatado, em rolo, branco. Rolo com 10 metros. A embalagem deverá conter lote, a data de fabr icação e a data de validade e registro da ANVISA

| PREÇOS / PROPOSTAS | QUANTIDADE | PREÇO ESTIMADO | PERCENTUAL | PREÇO MÁXIMO | % VALOR GLOBAL | TOTAL |
|---|---|---|---|---|---|---|
| 1 / 1 | 1 | R$ 18,03 (un) | - | R$ 18,03 | 1,5% | R$ 18,03 |

| Preço Público | Órgão Público | Identificação | Data Licitação | Preço |
|---|---|---|---|---|
| 1 | Prefeitura Municipal de Ibaté | 40010822 | 01/12/2022 | R$ 18,03 |
| Valor Unitário | | | | R$ 18,03 |

Média dos Preços Obtidos: R$ 18,03

Item 15: Colar cervical tipo "Stifneck" de plástico revestido com polietileno tipo, com conforto em borracha para todas as áreas de contato com o corpo da vítima, devendo ser de material lavável e com

| PREÇOS / PROPOSTAS | QUANTIDADE | PREÇO ESTIMADO | PERCENTUAL | PREÇO MÁXIMO | % VALOR GLOBAL | TOTAL |
|---|---|---|---|---|---|---|
| 1 / 1 | 1 | R$ 12,00 (un) | - | R$ 12,00 | 1% | R$ 12,00 |

| Preço Público | Órgão Público | Identificação | Data Licitação | Preço |
|---|---|---|---|---|
| 1 | MUNICÍPIO DE PITANGUEIRAS \| MUNICÍPIO DE PITANGUEIRAS \| PITANGUEIRAS/SP | OC: 85430080100202200099 | 19/01/2023 | R$ 12,00 |
| Valor Unitário | | | | R$ 12,00 |

Média dos Preços Obtidos: R$ 12,00

Item 16: Colar cervical tipo "Stifneck" de plástico revestido com polietileno tipo, com conforto em borracha para todas as áreas de contato com o corpo da vítima, devendo ser de material lavável e com orifício frontal em forma triangular para verificação de pulso

| PREÇOS / PROPOSTAS | QUANTIDADE | PREÇO ESTIMADO | PERCENTUAL | PREÇO MÁXIMO | % VALOR GLOBAL | TOTAL |
|---|---|---|---|---|---|---|
| 1 / 1 | 1 | R$ 12,00 (un) | - | R$ 12,00 | 1% | R$ 12,00 |

| Preço Público | Órgão Público | Identificação | Data Licitação | Preço |
|---|---|---|---|---|
| 1 | MUNICÍPIO DE PITANGUEIRAS \| MUNICÍPIO DE PITANGUEIRAS \| PITANGUEIRAS/SP | OC: 85430080100202200099 | 19/01/2023 | R$ 12,00 |
| Valor Unitário | | | | R$ 12,00 |

Média dos Preços Obtidos: R$ 12,00

Item 17: Colar cervical tipo "Stifneck" de plástico revestido com polietileno, com conforto em borracha para todas as áreas de contato com o corpo da vítima, devendo ser de material lavável e com orifício frontal em forma triangular

| PREÇOS / PROPOSTAS | QUANTIDADE | PREÇO ESTIMADO | PERCENTUAL | PREÇO MÁXIMO | % VALOR GLOBAL | TOTAL |
|---|---|---|---|---|---|---|
| 1 / 1 | 1 | R$ 12,00 (un) | - | R$ 12,00 | 1% | R$ 12,00 |

| Preço Público | Órgão Público | Identificação | Data Licitação | Preço |
|---|---|---|---|---|
| 1 | MUNICÍPIO DE PITANGUEIRAS \| MUNICÍPIO DE PITANGUEIRAS \| PITANGUEIRAS/SP | OC: 85430080100202200099 | 19/01/2023 | R$ 12,00 |
| Valor Unitário | | | | R$ 12,00 |

Média dos Preços Obtidos: R$ 12,00

Item 18: Colchonete piramidal, tipo caixa de ovo, para prevenção de úlcera por pressão, para cama hospitalar adulta, composto por 100 % de poliuretano, com densidade 33, tamanho de aproximadamente 90 cm x 1,90 m e pirâmides de no mínimo 6 cm de altura.

| PREÇOS / PROPOSTAS | QUANTIDADE | PREÇO ESTIMADO | PERCENTUAL | PREÇO MÁXIMO | % VALOR GLOBAL | TOTAL |
|---|---|---|---|---|---|---|
| 2 / 2 | 1 | R$ 161,15 (un) | - | R$ 161,15 | 13,7% | R$ 161,15 |

| Preço Compras Governamentais | Órgão Público | Identificação | Data Licitação | Preço |
|---|---|---|---|---|
| 1 | PREFEITURA MUNICIPAL DE CAMPINA GRANDE DO SUL | NºPregão:982023 UASG:987477 | 08/08/2023 | R$ 182,29 |
| 2 | PREFEITURA MUNICIPAL DE AMPERE | NºPregão:982022 UASG:987417 | 31/10/2022 | R$ 140,00 |
| Valor Unitário | | | | R$ 161,15 |

Média dos Preços Obtidos: R$ 161,15

Item 19: Compressa gaze, 100% algodão, 11 fios, 8 camadas, 7,5 x 7,50 cm, 5 dobras, ESTÉRIL. (pacote com 10 unidades). A embalagem deverá co nter lote, a data de fabricação e a data de validade e registro da ANVISA

| PREÇOS / PROPOSTAS | QUANTIDADE | PREÇO ESTIMADO | PERCENTUAL | PREÇO MÁXIMO | % VALOR GLOBAL | TOTAL |
|---|---|---|---|---|---|---|
| 1 / 1 | 1 | R$ 1,10 (un) | - | R$ 1,10 | 0,1% | R$ 1,10 |

| Preço Compras Governamentais | Órgão Público | Identificação | Data Licitação | Preço |
|---|---|---|---|---|
| 1 | PREFEITURA MUNICIPAL E ITABIRITO | NºPregão:1192023 UASG:984637 | 06/09/2023 | R$ 1,10 |
| Valor Unitário | | | | R$ 1,10 |

Média dos Preços Obtidos: R$ 1,10

Item 20: Compressa curativo cirúrgico, algodão, ESTÉRIL, 15 cm x 30 cm, 2 camadas de algodão recobertas por um tecido de gaze. (algodoado/aco lchoado).A embalagem deverá conter lote, a data de fabricação e a data de validade e registro da ANVISA

| PREÇOS / PROPOSTAS | QUANTIDADE | PREÇO ESTIMADO | PERCENTUAL | PREÇO MÁXIMO | % VALOR GLOBAL | TOTAL |
|---|---|---|---|---|---|---|
| 1 / 1 | 1 | R$ 0,87 (un) | - | R$ 0,87 | 0,1% | R$ 0,87 |

| Preço Público | Órgão Público | Identificação | Data Licitação | Preço |
|---|---|---|---|---|
| 1 | UNIVERSIDADE ESTADUAL DE CAMPINAS \| GOVERNO DO ESTADO DE SÃO PAULO \| | OC: 1022011005920210C00188 | 17/10/2022 | R$ 0,87 |
| Valor Unitário | | | | R$ 0,87 |

Média dos Preços Obtidos: R$ 0,87

Item 21: Compressa para campo operatório, tipo tela com 4 camadas de tecido, placa radiopaca, no mínimo 13 fios por cm², 100% algodão, borda la teral para dentro, trama uniforme, em algodão hidrófilo branco, 45 x 50 cm, pacote com 50 unidades.

| PREÇOS / PROPOSTAS | QUANTIDADE | PREÇO ESTIMADO | PERCENTUAL | PREÇO MÁXIMO | % VALOR GLOBAL | TOTAL |
|---|---|---|---|---|---|---|
| 1 / 1 | 1 | R$ 111,00 (un) | - | R$ 111,00 | 9,5% | R$ 111,00 |

| Preço Público | Órgão Público | Identificação | Data Licitação | Preço |
|---|---|---|---|---|
| 1 | PM DE NOVA HARTZ | 69400-2-2023-PRE | 02/03/2023 | R$ 111,00 |
| Valor Unitário | | | | R$ 111,00 |

Média dos Preços Obtidos: R$ 111,00

Item 22: Compressa gaze (tipo gazinha), tecido 100% algodão, 11 fios/cm2, cor branca, isenta de impurezas, 8 camadas, 7,50 cm, 7,50 cm, 5 dobras , descartável. Pacote com 500 unidades.

| PREÇOS / PROPOSTAS | QUANTIDADE | PREÇO ESTIMADO | PERCENTUAL | PREÇO MÁXIMO | % VALOR GLOBAL | TOTAL |
|---|---|---|---|---|---|---|
| 1 / 1 | 1 | R$ 21,00 (un) | - | R$ 21,00 | 1,8% | R$ 21,00 |

| Preço Público | Órgão Público | Identificação | Data Licitação | Preço |
|---|---|---|---|---|
| 1 | FUNDACAO HOSPITALAR DO ESTADO DE MINAS GERAIS | 0509025 000541/2023 | 31/08/2023 | R$ 21,00 |
| Valor Unitário | | | | R$ 21,00 |

Média dos Preços Obtidos: R$ 21,00

Item 23: Esponja em gelatina absorvível, tamanho aproximado de 80 x 125 x 10 mm, Embalagem contendo uma esponja com dados de identificaçã o do produto, fabricante, validade, registro da ANVISA/MS.

| PREÇOS / PROPOSTAS | QUANTIDADE | PREÇO ESTIMADO | PERCENTUAL | PREÇO MÁXIMO | % VALOR GLOBAL | TOTAL |
|---|---|---|---|---|---|---|
| 2 / 2 | 1 | R$ 123,57 (un) | - | R$ 123,57 | 10,5% | R$ 123,57 |

| Preço Compras Governamentais | Órgão Público | Identificação | Data Licitação | Preço |
|---|---|---|---|---|
| 1 | MINISTÉRIO DA DEFESA \| Comando da Aeronáutica \| GRUPAMENTO DE APOIO DE CANOAS | NºPregão:972022 UASG:120629 | 11/10/2022 | R$ 100,31 |
| 2 | MINISTÉRIO DA EDUCAÇÃO \| Universidade Federal FLuminense \| PRÓ-REITORIA DE ADMINISTRAÇÃO | NºPregão:1082022 UASG:150182 | 07/10/2022 | R$ 146,83 |
| Valor Unitário | | | | R$ 123,57 |

Média dos Preços Obtidos: R$ 123,57

Item 24: Faixa elástica de Smarch, borracha, 20 cm, 2 m

| PREÇOS / PROPOSTAS | QUANTIDADE | PREÇO ESTIMADO | PERCENTUAL | PREÇO MÁXIMO | % VALOR GLOBAL | TOTAL |
|---|---|---|---|---|---|---|
| 1 / 1 | 1 | R$ 41,00 (un) | - | R$ 41,00 | 3,5% | R$ 41,00 |

| Preço Público | Órgão Público | Identificação | Data Licitação | Preço |
|---|---|---|---|---|
| 1 | HOSPITAL DE CLÍNICAS DE PORTO ALEGRE | 28296 | 28/10/2022 | R$ 41,00 |
| Valor Unitário | | | | R$ 41,00 |

Média dos Preços Obtidos: R$ 41,00

Item 25: Lençol descartável de papel, rolo de 70 cm de largura x 50 metros de comprimento.

| PREÇOS / PROPOSTAS | QUANTIDADE | PREÇO ESTIMADO | PERCENTUAL | PREÇO MÁXIMO | % VALOR GLOBAL | TOTAL |
|---|---|---|---|---|---|---|
| 1 / 1 | 1 | R$ 20,39 (un) | - | R$ 20,39 | 1,7% | R$ 20,39 |

| Preço Público | Órgão Público | Identificação | Data Licitação | Preço |
|---|---|---|---|---|
| 1 | FUNDO DE EDUCACAO MUNICIPAL DE SAO GABRIEL DO OEST | 00000723 | 20/06/2023 | R$ 20,39 |
| Valor Unitário | | | | R$ 20,39 |

Média dos Preços Obtidos: R$ 20,39

Item 26: Lençol descartável de polipropileno 90 x 200 cm. Pacote com 10 unidades.

| PREÇOS / PROPOSTAS | QUANTIDADE | PREÇO ESTIMADO | PERCENTUAL | PREÇO MÁXIMO | % VALOR GLOBAL | TOTAL |
|---|---|---|---|---|---|---|
| 1 / 1 | 1 | R$ 70,00 (un) | - | R$ 70,00 | 6% | R$ 70,00 |

| Preço Compras Governamentais | Órgão Público | Identificação | Data Licitação | Preço |
|---|---|---|---|---|
| 1 | MINISTÉRIO DA SAÚDE \| Distrito Sanitário Especial Indígena - Médio Solimões | NºPregão:152022 UASG:257029 | 17/11/2022 | R$ 70,00 |
| Valor Unitário | | | | R$ 70,00 |

Média dos Preços Obtidos: R$ 70,00

Item 27: Malha ortopédica tubular, em algodão, 12 cm/largura x 15 m de comprimento/Rolo. A embalagem deverá conter lote, a data de fabricação e a data de validade e registro da ANVISA

| PREÇOS / PROPOSTAS | QUANTIDADE | PREÇO ESTIMADO | PERCENTUAL | PREÇO MÁXIMO | % VALOR GLOBAL | TOTAL |
|---|---|---|---|---|---|---|
| 1 / 1 | 1 | R$ 17,25 (un) | - | R$ 17,25 | 1,5% | R$ 17,25 |

| Preço Compras Governamentais | Órgão Público | Identificação | Data Licitação | Preço |
|---|---|---|---|---|
| 1 | Governo do Estado da Paraíba \| PREFEITURA MUNICIPAL DE JOÃO PESSOA PB \| SECRETARIA MUNICIPAL DE SAÚDE | NºPregão:130852022 UASG:926792 | 21/03/2023 | R$ 17,25 |
| Valor Unitário | | | | R$ 17,25 |

Média dos Preços Obtidos: R$ 17,25

Item 28: Malha ortopédica tubular, em algodão, 15 cm largura x 15 m de comprimento. Rolo.A embalagem deverá conter lote, a data de fabricação e a data de validade e registro da ANVISA

| PREÇOS / PROPOSTAS | QUANTIDADE | PREÇO ESTIMADO | PERCENTUAL | PREÇO MÁXIMO | % VALOR GLOBAL | TOTAL |
|---|---|---|---|---|---|---|
| 1 / 1 | 1 | R$ 36,00 (un) | - | R$ 36,00 | 3,1% | R$ 36,00 |

| Preço Compras Governamentais | Órgão Público | Identificação | Data Licitação | Preço |
|---|---|---|---|---|
| 1 | SECRETARIA DE ESTADO INDÚSTRIA, CIÊNCIA E TECNOLOGIA-AC | NºPregão:192023 UASG:927996 | 13/02/2023 | R$ 36,00 |
| Valor Unitário | | | | R$ 36,00 |

Média dos Preços Obtidos: R$ 36,00

Item 29: Malha ortopédica tubular, em algodão, 20 cm largura x 15 m de comprimento. Rolo. A embalagem deverá conter lote, a data de fabricação e a data de validade e registro da ANVISA

| PREÇOS / PROPOSTAS | QUANTIDADE | PREÇO ESTIMADO | PERCENTUAL | PREÇO MÁXIMO | % VALOR GLOBAL | TOTAL |
|---|---|---|---|---|---|---|
| 1 / 1 | 1 | R$ 19,60 (un) | - | R$ 19,60 | 1,7% | R$ 19,60 |

| Preço Compras Governamentais | Órgão Público | Identificação | Data Licitação | Preço |
|---|---|---|---|---|
| 1 | MINISTÉRIO DA DEFESA \| Comando do Exército \| Comando Militar do Leste \| 4ª Região Militar/4ª Divisão de Exército \| Hospital Geral de Juiz de Fora | NºPregão:182023 UASG:160121 | 31/08/2023 | R$ 19,60 |
| Valor Unitário | | | | R$ 19,60 |

Média dos Preços Obtidos: R$ 19,60

Item 30: Saco para cadáver contendo etiqueta para identificação do corpo (tamanho P). Constando externamente os dados exigidos na lei 8.078/90 . Deverá conter dados de procedência, registro e data de fabricação e validade. Medidas aproximadas de 1,50x60cm.

| PREÇOS / PROPOSTAS | QUANTIDADE | PREÇO ESTIMADO | PERCENTUAL | PREÇO MÁXIMO | % VALOR GLOBAL | TOTAL |
|---|---|---|---|---|---|---|
| 1 / 1 | 1 | R$ 18,99 (un) | - | R$ 18,99 | 1,6% | R$ 18,99 |

| Preço Público | Órgão Público | Identificação | Data Licitação | Preço |
|---|---|---|---|---|
| 1 | FUNDACAO HOSPITALAR DO ESTADO DE MINAS GERAIS | 0503007 000089/2023 | 16/08/2023 | R$ 18,99 |
| Valor Unitário | | | | R$ 18,99 |

Média dos Preços Obtidos: R$ 18,99

Item 31: Saco para cadáver , , contendo etiqueta para identificação do corpo (tamanho G). Constando externamente os dados exigidos na lei 8.078/90. Deverá conter dados de procedência, registro e data de fabricação e validade. Medidas aproximadas de 220x90cm.

| PREÇOS / PROPOSTAS | QUANTIDADE | PREÇO ESTIMADO | PERCENTUAL | PREÇO MÁXIMO | % VALOR GLOBAL | TOTAL |
|---|---|---|---|---|---|---|
| 1 / 1 | 1 | R$ 23,30 (un) | - | R$ 23,30 | 2% | R$ 23,30 |

| Preço Compras Governamentais | Órgão Público | Identificação | Data Licitação | Preço |
|---|---|---|---|---|
| 1 | MINISTÉRIO DA DEFESA \| Comando da Aeronáutica \| Grupamento de Apoio de Recife | NºPregão:882022 UASG:120632 | 06/12/2022 | R$ 23,30 |
| Valor Unitário | | | | R$ 23,30 |

Média dos Preços Obtidos: R$ 23,30

Item 32: Saco para cadáver em polietileno de baixa densidade, contendo etiqueta para identificação do corpo (tamanho M). . Com dados de procedência, registro e data de fabricação e validade. Medidas aproximadas de 200x90cm.

| PREÇOS / PROPOSTAS | QUANTIDADE | PREÇO ESTIMADO | PERCENTUAL | PREÇO MÁXIMO | % VALOR GLOBAL | TOTAL |
|---|---|---|---|---|---|---|
| 1 / 1 | 1 | R$ 18,99 (un) | - | R$ 18,99 | 1,6% | R$ 18,99 |

| Preço Público | Órgão Público | Identificação | Data Licitação | Preço |
|---|---|---|---|---|
| 1 | FUNDACAO HOSPITALAR DO ESTADO DE MINAS GERAIS | 0503007 000089/2023 | 16/08/2023 | R$ 18,99 |
| Valor Unitário | | | | R$ 18,99 |

Média dos Preços Obtidos: R$ 18,99

Item 33: Tala para imobilização de membros, do tipo descartável, dobrável, contendo as demarcações para dobras. Tamanhos 30x20cm. Pacote com 10 unidades.

| PREÇOS / PROPOSTAS | QUANTIDADE | PREÇO ESTIMADO | PERCENTUAL | PREÇO MÁXIMO | % VALOR GLOBAL | TOTAL |
|---|---|---|---|---|---|---|
| 1 / 1 | 1 | R$ 7,93 (un) | - | R$ 7,93 | 0,7% | R$ 7,93 |

| Preço Público | Órgão Público | Identificação | Data Licitação | Preço |
|---|---|---|---|---|
| 1 | FUNDEB | 00016623 | 29/08/2023 | R$ 7,93 |
| Valor Unitário | | | | R$ 7,93 |

Média dos Preços Obtidos: R$ 7,93

Item 34: Tala para imobilização de membros, do tipo descartável, dobrável, contendo as demarcações para dobras. Tamanho 50x20cm. Pacote com 10 unidades.

| PREÇOS / PROPOSTAS | QUANTIDADE | PREÇO ESTIMADO | PERCENTUAL | PREÇO MÁXIMO | % VALOR GLOBAL | TOTAL |
|---|---|---|---|---|---|---|
| 1 / 1 | 1 | R$ 11,06 (un) | - | R$ 11,06 | 0,9% | R$ 11,06 |

| Preço Público | Órgão Público | Identificação | Data Licitação | Preço |
|---|---|---|---|---|
| 1 | FUNDO MUNICIPAL DE ASSISTÊNCIA SOCIAL | 00016623 | 29/08/2023 | R$ 11,06 |
| Valor Unitário | | | | R$ 11,06 |

Média dos Preços Obtidos: R$ 11,06

Item 35: Tala para imobilização de membros, do tipo descartável, dobrável, contendo as demarcações para dobras. Tamanho 70x20cm. Pacote co m 10 unidades.

| PREÇOS / PROPOSTAS | QUANTIDADE | PREÇO ESTIMADO | PERCENTUAL | PREÇO MÁXIMO | % VALOR GLOBAL | TOTAL |
|---|---|---|---|---|---|---|
| 1 / 1 | 1 | R$ 21,93 (un) | - | R$ 21,93 | 1,9% | R$ 21,93 |

| Preço Público | Órgão Público | Identificação | Data Licitação | Preço |
|---|---|---|---|---|
| 1 | Consórcio Intermunicipal de Especialidades - CIESP | 244798 | 26/07/2023 | R$ 21,93 |
| Valor Unitário | | | | R$ 21,93 |

Média dos Preços Obtidos: R$ 21,93

Item 36: Tala para imobilização de membros, do tipo descartável, dobrável, contendo as demarcações para dobras. Tamanho 90x20cm. Pac ote co m 10 unidades.

| PREÇOS / PROPOSTAS | QUANTIDADE | PREÇO ESTIMADO | PERCENTUAL | PREÇO MÁXIMO | % VALOR GLOBAL | TOTAL |
|---|---|---|---|---|---|---|
| 1 / 1 | 1 | R$ 74,40 (un) | - | R$ 74,40 | 6,3% | R$ 74,40 |

| Preço Público | Órgão Público | Identificação | Data Licitação | Preço |
|---|---|---|---|---|
| 1 | FUNDO DE HABITAÇÃO E INERESSE SOCIAL | 00000723 | 20/06/2023 | R$ 74,40 |
| Valor Unitário | | | | R$ 74,40 |

Média dos Preços Obtidos: R$ 74,40

Item 37: Fita adesiva, micro porosa, 25 mm, 10 m, não tecido de viscose rayon, branca, c/ adesivo acrílico hipoalergênico.

| PREÇOS / PROPOSTAS | QUANTIDADE | PREÇO ESTIMADO | PERCENTUAL | PREÇO MÁXIMO | % VALOR GLOBAL | TOTAL |
|---|---|---|---|---|---|---|
| 1 / 1 | 1 | R$ 2,34 (un) | - | R$ 2,34 | 0,2% | R$ 2,34 |

| Preço Público | Órgão Público | Identificação | Data Licitação | Preço |
|---|---|---|---|---|
| 1 | PREFEITURA MUNICIPAL DE BARBOSA | 00002823 | 10/03/2023 | R$ 2,34 |
| Valor Unitário | | | | R$ 2,34 |

Média dos Preços Obtidos: R$ 2,34

Item 38: Esparadrapo em tecido de algodão, branco 10 cm x 4,5 m impermeabilizado em uma das faces e com excelente massa adesiva na outra fa ce. Deverá vir impresso na embalagem com lote, data de fabricação e validade.registro da ANVISA

| PREÇOS / PROPOSTAS | QUANTIDADE | PREÇO ESTIMADO | PERCENTUAL | PREÇO MÁXIMO | % VALOR GLOBAL | TOTAL |
|---|---|---|---|---|---|---|
| 1 / 1 | 1 | R$ 21,90 (un) | - | R$ 21,90 | 1,9% | R$ 21,90 |

| Preço Público | Órgão Público | Identificação | Data Licitação | Preço |
|---|---|---|---|---|
| 1 | FUNDO DE INVESTIMENTO CULTURAL - FIC | 00000723 | 20/06/2023 | R$ 21,90 |
| Valor Unitário | | | | R$ 21,90 |

Média dos Preços Obtidos: R$ 21,90

Item 39: Avental descartável em polipropileno, tamanho único g 30-tipo camisola-(com mangas), punho em látex, confeccionado com falso tecido, decote com viés no acabamento, um par de tiras para amarrar na cintura e outro para amarrar no pescoço.

| PREÇOS / PROPOSTAS | QUANTIDADE | PREÇO ESTIMADO | PERCENTUAL | PREÇO MÁXIMO | % VALOR GLOBAL | TOTAL |
|---|---|---|---|---|---|---|
| 1 / 1 | 1 | R$ 1,80 (un) | - | R$ 1,80 | 0,2% | R$ 1,80 |

| Preço Compras Governamentais | Órgão Público | Identificação | Data Licitação | Preço |
|---|---|---|---|---|
| 1 | MINISTÉRIO DA EDUCAÇÃO \| Universidade Federal de Viçosa | NºPregão:592023 UASG:154051 | 05/07/2023 | R$ 1,80 |
| Valor Unitário | | | | R$ 1,80 |

Média dos Preços Obtidos: R$ 1,80

Item 40: Avental descartável, em polipropileno, tamanho único g 50 tipo camisola (com mangas), confeccionando com falso tecido, decote com vié s no acabamento, um par de tiras para amarrar na cintura e outro para amarrar o pescoço.

| PREÇOS / PROPOSTAS | QUANTIDADE | PREÇO ESTIMADO | PERCENTUAL | PREÇO MÁXIMO | % VALOR GLOBAL | TOTAL |
|---|---|---|---|---|---|---|
| 1 / 1 | 1 | R$ 4,21 (un) | - | R$ 4,21 | 0,4% | R$ 4,21 |

| Preço Compras Governamentais | Órgão Público | Identificação | Data Licitação | Preço |
|---|---|---|---|---|
| 1 | GOVERNO DO ESTADO DE RONDONIA \| Superintendência Estadual de Compras e Licitações | NºPregão:1962023 UASG:925373 | 26/07/2023 | R$ 4,21 |
| Valor Unitário | | | | R$ 4,21 |

Média dos Preços Obtidos: R$ 4,21

Item 41: Tala ortopédica, alumínio e espuma, cerca de 180x 16 mm. A embalagem deverá conter lote, a data de fabricação e a data de validade e re gistro da ANVISA.

| PREÇOS / PROPOSTAS | QUANTIDADE | PREÇO ESTIMADO | PERCENTUAL | PREÇO MÁXIMO | % VALOR GLOBAL | TOTAL |
|---|---|---|---|---|---|---|
| 1 / 1 | 1 | R$ 1,50 (un) | - | R$ 1,50 | 0,1% | R$ 1,50 |

| Preço Compras Governamentais | Órgão Público | Identificação | Data Licitação | Preço |
|---|---|---|---|---|
| 1 | MINISTÉRIO DA DEFESA \| COMANDO DA MARINHA \| Secretaria Geral da Marinha \| Diretoria de Abastecimento \| Centro de Obtenção da Marinha no Rio de Janeiro | NºPregão:762023 UASG:771300 | 11/07/2023 | R$ 1,50 |
| Valor Unitário | | | | R$ 1,50 |

Média dos Preços Obtidos: R$ 1,50

Item 42: Luva cirúrgica, látex natural, 7.0, ESTÉRIL, comprimento mínimo de 28cm, lubrificada c/ pó bioabsorvível, atóxica, descartável, anatômico, conforme norma ABNT NBR ISSO 11193 c/ abertura asséptica.

| PREÇOS / PROPOSTAS | QUANTIDADE | PREÇO ESTIMADO | PERCENTUAL | PREÇO MÁXIMO | % VALOR GLOBAL | TOTAL |
|---|---|---|---|---|---|---|
| 1 / 1 | 1 | R$ 1,15 (un) | - | R$ 1,15 | 0,1% | R$ 1,15 |

| Preço Público | Órgão Público | Identificação | Data Licitação | Preço |
|---|---|---|---|---|
| 1 | Prefeitura Municipal de São Bento do Norte | 248136 | 01/08/2023 | R$ 1,15 |
| Valor Unitário | | | | R$ 1,15 |

Média dos Preços Obtidos: R$ 1,15

Item 43: Luva cirúrgica, látex natural, 7.5, ESTÉRIL, comprimento mínimo de 28cm, lubrificada c/ pó bioabsorvível, atóxica, descartável, anatômico, conforme norma ABNT NBR ISSO 11193 c/ abertura asséptica.

| PREÇOS / PROPOSTAS | QUANTIDADE | PREÇO ESTIMADO | PERCENTUAL | PREÇO MÁXIMO | % VALOR GLOBAL | TOTAL |
|---|---|---|---|---|---|---|
| 1 / 1 | 1 | R$ 1,19 (un) | - | R$ 1,19 | 0,1% | R$ 1,19 |

| Preço Público | Órgão Público | Identificação | Data Licitação | Preço |
|---|---|---|---|---|
| 1 | Prefeitura Municipal de Lagoa Nova | 251597 | 20/08/2023 | R$ 1,19 |
| Valor Unitário | | | | R$ 1,19 |

Média dos Preços Obtidos: R$ 1,19

Item 44: Luva cirúrgica, látex natural, 8.0, ESTÉRIL, comprimento mínimo de 28cm, lubrificada c/ pó bioabsorvível, atóxica, descartável, anatômico, conforme norma abnt c/ abertura asséptica.

| PREÇOS / PROPOSTAS | QUANTIDADE | PREÇO ESTIMADO | PERCENTUAL | PREÇO MÁXIMO | % VALOR GLOBAL | TOTAL |
|---|---|---|---|---|---|---|
| 1 / 1 | 1 | R$ 1,27 (un) | - | R$ 1,27 | 0,1% | R$ 1,27 |

| Preço Compras Governamentais | Órgão Público | Identificação | Data Licitação | Preço |
|---|---|---|---|---|
| 1 | MINISTÉRIO DA DEFESA \| COMANDO DA MARINHA \| Secretaria Geral da Marinha \| Diretoria de Abastecimento \| Centro de Obtenção da Marinha no Rio de Janeiro | NºPregão:762023 UASG:771300 | 11/07/2023 | R$ 1,27 |
| Valor Unitário | | | | R$ 1,27 |

Média dos Preços Obtidos: R$ 1,27

Item 45: Luva cirúrgica, látex natural, 8.5, ESTÉRIL, comprimento mínimo de 28cm, lubrificada c/ pó bioabsorvível, atóxica, descartável, anatômico, conforme norma ABNT c/ NBR ISSO 11193 abertura asséptica.

| PREÇOS / PROPOSTAS | QUANTIDADE | PREÇO ESTIMADO | PERCENTUAL | PREÇO MÁXIMO | % VALOR GLOBAL | TOTAL |
|---|---|---|---|---|---|---|
| 1 / 1 | 1 | R$ 1,27 (un) | - | R$ 1,27 | 0,1% | R$ 1,27 |

| Preço Compras Governamentais | Órgão Público | Identificação | Data Licitação | Preço |
|---|---|---|---|---|
| 1 | MINISTÉRIO DA DEFESA \| COMANDO DA MARINHA \| Secretaria Geral da Marinha \| Diretoria de Abastecimento \| Centro de Obtenção da Marinha no Rio de Janeiro | NºPregão:762023 UASG:771300 | 11/07/2023 | R$ 1,27 |
| Valor Unitário | | | | R$ 1,27 |

Média dos Preços Obtidos: R$ 1,27

Item 46: Luva para procedimento não cirúrgico, PEQUENA, látex natural, com pó bioabsorvível. Caixa com 100 unidades.A embalagem deverá conte r lote, a data de fabricação e a data de validade e registro da ANVISA

| PREÇOS / PROPOSTAS | QUANTIDADE | PREÇO ESTIMADO | PERCENTUAL | PREÇO MÁXIMO | % VALOR GLOBAL | TOTAL |
|---|---|---|---|---|---|---|
| 1 / 1 | 1 | R$ 20,00 (un) | - | R$ 20,00 | 1,7% | R$ 20,00 |

| Preço Compras Governamentais | Órgão Público | Identificação | Data Licitação | Preço |
|---|---|---|---|---|
| 1 | SERVIÇO NACIONAL DE APRENDIZAGEM COMERCIAL - SENAC DF | NºPregão:452023 UASG:926781 | 06/09/2023 | R$ 20,00 |
| Valor Unitário | | | | R$ 20,00 |

Média dos Preços Obtidos: R$ 20,00

Item 47: Luva para procedimento não cirúrgico, MÉDIA, látex natural, com pó bioabsorvível. Caixa com 100 unidades.A embalagem deverá conter lote, a data de fabricação e a data de validade e registro da ANVISA

| PREÇOS / PROPOSTAS | QUANTIDADE | PREÇO ESTIMADO | PERCENTUAL | PREÇO MÁXIMO | % VALOR GLOBAL | TOTAL |
|---|---|---|---|---|---|---|
| 1 / 1 | 1 | R$ 14,30 (un) | - | R$ 14,30 | 1,2% | R$ 14,30 |

| Preço Público | Órgão Público | Identificação | Data Licitação | Preço |
|---|---|---|---|---|
| 1 | Prefeitura Municipal de Rancho Alegre - PR | 17157_0052023 | 27/03/2023 | R$ 14,30 |
| Valor Unitário | | | | R$ 14,30 |

Média dos Preços Obtidos: R$ 14,30

Item 48: Luva para procedimento não cirúrgico, GRANDE, látex natural, com pó bioabsorvível. Caixa com 100 unidades.A embalagem deverá conter lote, a data de fabricação e a data de validade e registro da ANVISA

| PREÇOS / PROPOSTAS | QUANTIDADE | PREÇO ESTIMADO | PERCENTUAL | PREÇO MÁXIMO | % VALOR GLOBAL | TOTAL |
|---|---|---|---|---|---|---|
| 1 / 1 | 1 | R$ 35,00 (un) | - | R$ 35,00 | 3% | R$ 35,00 |

| Preço Compras Governamentais | Órgão Público | Identificação | Data Licitação | Preço |
|---|---|---|---|---|
| 1 | SERVIÇO NACIONAL DE APRENDIZAGEM COMERCIAL - SENAC DF | NºPregão:452023 UASG:926781 | 06/09/2023 | R$ 35,00 |
| Valor Unitário | | | | R$ 35,00 |

Média dos Preços Obtidos: R$ 35,00

Item 49: Máscara hospitalar em polipropileno constituída por fibras sintéticas hipoalergênicas aglomeradas, mantendo rigidez quando dobrável, com eficiência em filtragem bacteriana - eficiência mínima de filtragem 94% bfe> 99%

| PREÇOS / PROPOSTAS | QUANTIDADE | PREÇO ESTIMADO | PERCENTUAL | PREÇO MÁXIMO | % VALOR GLOBAL | TOTAL |
|---|---|---|---|---|---|---|
| 1 / 1 | 1 | R$ 1,72 (un) | - | R$ 1,72 | 0,1% | R$ 1,72 |

| Preço Público | Órgão Público | Identificação | Data Licitação | Preço |
|---|---|---|---|---|
| 1 | Ferraz de Vasconcelos | r24_2023 | 07/07/2023 | R$ 1,72 |
| Valor Unitário | | | | R$ 1,72 |

Média dos Preços Obtidos: R$ 1,72

Item 50: Máscara cirúrgica descartável em polipropileno, hipoalérgica, retangular, sanfonada, com clips nasais embutidos não perfurantes, com no mínimo 2 camadas, com tiras de amarração em poliéster, Caixa com 50 unidades.

| PREÇOS / PROPOSTAS | QUANTIDADE | PREÇO ESTIMADO | PERCENTUAL | PREÇO MÁXIMO | % VALOR GLOBAL | TOTAL |
|---|---|---|---|---|---|---|
| 1 / 1 | 1 | R$ 10,00 (un) | - | R$ 10,00 | 0,9% | R$ 10,00 |

| Preço Compras Governamentais | Órgão Público | Identificação | Data Licitação | Preço |
|---|---|---|---|---|
| 1 | PREFEITURA MUNICIPAL DE BARCARENA PA | NºPregão:492023 UASG:980425 | 13/07/2023 | R$ 10,00 |
| Valor Unitário | | | | R$ 10,00 |

Média dos Preços Obtidos: R$ 10,00

Item 51: Sapatilha descartável em polipropileno, modelo pantufa, de forma que permita a cobertura completa do calçado até o tornozelo, com elásti co em toda a sua volta. Gramatura 40, Pacote com 50 pares.

| PREÇOS / PROPOSTAS | QUANTIDADE | PREÇO ESTIMADO | PERCENTUAL | PREÇO MÁXIMO | % VALOR GLOBAL | TOTAL |
|---|---|---|---|---|---|---|
| 1 / 1 | 1 | R$ 10,50 (un) | - | R$ 10,50 | 0,9% | R$ 10,50 |

| Preço Compras Governamentais | Órgão Público | Identificação | Data Licitação | Preço |
|---|---|---|---|---|
| 1 | FUNDO MUNICIPAL DE SAUDE DE ITAPETIM | NºPregão:32023 UASG:929069 | 06/02/2023 | R$ 10,50 |
| Valor Unitário | | | | R$ 10,50 |

Média dos Preços Obtidos: R$ 10,50

Item 52: Óculos de proteção individual, policarbonato, policarbonato, antiembassante e antichama, acopláveis ao rosto, com cordão elástico para fix ação na cabeça.

| PREÇOS / PROPOSTAS | QUANTIDADE | PREÇO ESTIMADO | PERCENTUAL | PREÇO MÁXIMO | % VALOR GLOBAL | TOTAL |
|---|---|---|---|---|---|---|
| 1 / 1 | 1 | R$ 4,32 (un) | - | R$ 4,32 | 0,4% | R$ 4,32 |

| Preço Compras Governamentais | Órgão Público | Identificação | Data Licitação | Preço |
|---|---|---|---|---|
| 1 | MINISTÉRIO DA DEFESA \| Comando da Aeronáutica \| Grupamento de Apoio de Manaus | NºPregão:412023 UASG:120630 | 13/07/2023 | R$ 4,32 |
| Valor Unitário | | | | R$ 4,32 |

Média dos Preços Obtidos: R$ 4,32

Item 53: Touca descartável, em tela não tecida, micro perfurada à base de fibra de viscose (polipropileno), com borda elástica, com 100 unidades.

| PREÇOS / PROPOSTAS | QUANTIDADE | PREÇO ESTIMADO | PERCENTUAL | PREÇO MÁXIMO | % VALOR GLOBAL | TOTAL |
|---|---|---|---|---|---|---|
| 1 / 1 | 1 | R$ 12,40 (un) | - | R$ 12,40 | 1,1% | R$ 12,40 |

| Preço Compras Governamentais | Órgão Público | Identificação | Data Licitação | Preço |
|---|---|---|---|---|
| 1 | MINISTÉRIO DA SAÚDE \| FUNDAÇÃO OSWALDO CRUZ \| Escola Nacional de Saúde Pública Sérgio Arouca | NºPregão:82023 UASG:254450 | 25/08/2023 | R$ 12,40 |
| Valor Unitário | | | | R$ 12,40 |

Média dos Preços Obtidos: R$ 12,40

Item 54: Lenço Umedecido para uso hospitalar. Para higienização e desinfecção, dermatologicamente testada. Sem álcool, sem cloro e baixo odor. Tamanho: aprox. 20cmx 15 cm. Pacote com 50 unidades.

| PREÇOS / PROPOSTAS | QUANTIDADE | PREÇO ESTIMADO | PERCENTUAL | PREÇO MÁXIMO | % VALOR GLOBAL | TOTAL |
|---|---|---|---|---|---|---|
| 2 / 2 | 1 | R$ 17,99 (un) | - | R$ 17,99 | 1,5% | R$ 17,99 |

| Preço Compras Governamentais | Órgão Público | Identificação | Data Licitação | Preço |
|---|---|---|---|---|
| 1 | FUNDO MUNICIPAL DE ASSISTÊNCIA SOCIAL - FMAS | NºPregão:12023 UASG:927516 | 30/03/2023 | R$ 21,98 |
| 2 | PREF.MUN.DE CANTAGALO | NºPregão:212023 UASG:985821 | 27/03/2023 | R$ 14,00 |
| Valor Unitário | | | | R$ 17,99 |

Média dos Preços Obtidos: R$ 17,99

Item 55: Lenço para banho de leito não estéril. Apresentando alta absorção e retenção de liquido com poliéster ou viscose. Tamanho: aprox. 30x 35 cm. Pacote com 100 unidades.

| PREÇOS / PROPOSTAS | QUANTIDADE | PREÇO ESTIMADO | PERCENTUAL | PREÇO MÁXIMO | % VALOR GLOBAL | TOTAL |
|---|---|---|---|---|---|---|
| 0 / 0 | 1 | R$ 0,00 (un) | - | R$ 0,00 | 0% | R$ 0,00 |

Média dos Preços Obtidos: R$ 0,00

Item 56: Esponja para banho hospitalar descartável impregnada com sabão dermatológico neutro. Usada para higiene corporal. Testada dermatolo gicamente apresentando PH neutro. Tamanho: 12x20 cm. Pacote com 24 unidades

| PREÇOS / PROPOSTAS | QUANTIDADE | PREÇO ESTIMADO | PERCENTUAL | PREÇO MÁXIMO | % VALOR GLOBAL | TOTAL |
|---|---|---|---|---|---|---|
| 0 / 0 | 1 | R$ 0,00 (un) | - | R$ 0,00 | 0% | R$ 0,00 |

Média dos Preços Obtidos: R$ 0,00

Item 57: Toalhas umedecidas hospitalar para higiene intima que se assemelha aos lenços umedecidos. Composta de fibra de poliéster e viscose co m extrato de Aloe vera. Sem álcool. Tamanho: 20x26 cm. Pacote com 40 unidades.

| PREÇOS / PROPOSTAS | QUANTIDADE | PREÇO ESTIMADO | PERCENTUAL | PREÇO MÁXIMO | % VALOR GLOBAL | TOTAL |
|---|---|---|---|---|---|---|
| 0 / 0 | 1 | R$ 0,00 (un) | - | R$ 0,00 | 0% | R$ 0,00 |

Média dos Preços Obtidos: R$ 0,00

Item 58: Toalha descartável para uso hospitalar não estéril. Apresentando alta absorção, inodora, atóxica e incolor. Tamanho 30 cm x 35 cm. Pacote com 100 unidades.

| PREÇOS / PROPOSTAS | QUANTIDADE | PREÇO ESTIMADO | PERCENTUAL | PREÇO MÁXIMO | % VALOR GLOBAL | TOTAL |
|---|---|---|---|---|---|---|
| 0 / 0 | 1 | R$ 0,00 (un) | - | R$ 0,00 | 0% | R$ 0,00 |

Média dos Preços Obtidos: R$ 0,00

Valor Global: R$ 1.174,46

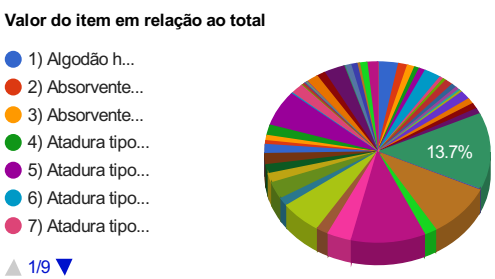

## Detalhamento dos Itens

## Item 1: Algodão hidrófilo, com 30 centímetros de largura, branco puro. Acondicionado em rolo com camada continua, sobre papel apropriado. O rolo deve receber envoltório para completa proteção do material. Pct. 500g.

**Preço Estimado:** R$ 35,50 (un) **Percentual:** - **Preço Máximo:** R$ 35,50 **Média dos Preços Obtidos:** R$ 35,50

| Quantidade | Descrição | Observação |
|---|---|---|
| 1 Pacote | Algodão hidrófilo, com 30 centímetros de largura, branco puro. Acondicionado em rolo com camada continua, sobre papel apropria do. O rolo deve receber envoltório para completa proteção do material. Pct. 500g. A embalagem deverá conter lote, a data de fabri cação e a data de validade e registro da ANVISA | |

### Preço (Compras Governamentais) 1: Preço do Fornecedor Vencedor — R$ 35,50

*Inc. I Art. 5º da IN 73 de 05 de Agosto de 2020*

**Órgão:** CONSELHO REGIONAL DE ODONTOLOGIA DE MINAS GERAIS
**Objeto:** Registro de Preços para eventual fornecimento e instalação de equipamentos, e fornecimento de materiais e instrumentos odontológicos, conforme condições, quantidades e especificações constantes no Termo de Referência e demais anexos do Edital..
**Descrição:** **Algodão** - Algodão Material: Alvejado, Purificado, Isento De Impurezas , Tipo: Hidrófilo , Apresentação: Em Rolete , Esterilidade: Não Estéril
**CatMat:** **407961** - ALGODÃO

**Data:** 26/06/2023 09:00
**Modalidade:** Pregão Eletrônico
**SRP:** SIM
**Identificação:** NºPregão:52023 / UASG:389233
**Lote/Item:** 8/400
**Ata:** Link Ata
**Adjudicação:** 05/07/2023 16:16
**Homologação:** 19/07/2023 17:04
**Fonte:** www.comprasgovernamentais.gov.br
**Quantidade:** 16
**Unidade:** Embalagem 500,00 G
**UF:** MG

| CNPJ | Razão Social do Fornecedor | Valor da Proposta Final |
|---|---|---|
| 26.759.927/0001-01 *VENCEDOR* | AC CLEAN COMERCIO DE LIMPEZA LTDA | R$ 35,50 |

**Marca:** Dengo
**Fabricante:** Dengo
**Modelo:** Conf. Especificação
**Descrição:** Algodão Hidrófilo Rolo - 500gramas. Necessário possuir registro an Anvisa

| Estado: | Cidade: | Endereço: | Nome de Contato: | Telefone: | Email: |
|---|---|---|---|---|---|
| MG | Belo Horizonte | R MAFRA, 190 | KARINE | (31) 3656-1246 | karine.lima@accleanbh.com.br |

## Item 2: Absorvente Higiênico, tipo hospitalar, tamanho Médio, comprimento mínimo 28cm, largura mínima 10cm. Pacote com 20 unidades

**Preço Estimado:** R$ 15,22 (un) **Percentual:** - **Preço Máximo:** R$ 15,22 **Média dos Preços Obtidos:** R$ 15,22

| Quantidade | Descrição | Observação |
|---|---|---|
| 1 Pacote | Absorvente Higiênico, tipo hospitalar, tamanho Médio, comprimento mínimo 28cm, largura mínima 10cm. Pacote com 20 unidades | |

### Preço (Compras Governamentais) 1: Preço do Fornecedor Vencedor — R$ 10,45

*Inc. I Art. 5º da IN 73 de 05 de Agosto de 2020*

Órgão: PREFEITURA MUNICIPAL DE MACAE
Objeto: Aquisição de materiais de higiene pessoal, para atender às necessidades dos equipamentos e Coordenações da Secretaria Municipal de Desenvolvimento social, Direitos Humanos e Acessibilidade (SEMDSDHA) e do Fundo Municipal de Assistência Social (FMAS).
Descrição: **Absorvente Higiênico** - Absorvente Higiênico Comprimento: Comprimento Mínimo 28cm , Tipo: Tipo Hospitalar , Largura: Largura Mínima 10cm , Características Adicionais: Cobertura Interna Falso Tecido,Externa Impermeável , Apresentação: Hipoalergênico , Formato: Longo
CatMat: **279373** - ABSORVENTE HIGIÊNICO

Data: 03/05/2023 09:00
Modalidade: Pregão Eletrônico
SRP: SIM
Identificação: NºPregão:382023 / UASG:985847
Lote/Item: /2
Ata: Link Ata
Adjudicação: 04/05/2023 09:35
Homologação: 18/07/2023 14:56
Fonte: www.comprasgovernamentais.gov.br
Quantidade: 510
Unidade: Embalagem 8,00 UN
UF: RJ

| CNPJ | Razão Social do Fornecedor | Valor da Proposta Final |
|---|---|---|
| 41.775.992/0001-06 *VENCEDOR* | GENESIS SERVICOS E ENGENHARIA LTDA | R$ 10,45 |

**Marca:** Alpha soft, ultrafra
**Fabricante:** Alpha soft, ultrafral, dry master soft, suavidade,
**Modelo:** Alpha soft, ultrafral, dry master soft, suavidade,
**Descrição:** Absorvente Higiênico Desc. - Tamanho Hospitalar, Hipoalergênico, camada eterna com filme plástico resistente, garantindo a impermeabilidade com alta absorção, camada interna tripla em algodão e flocos de gel, atóxico em contato com a pele, tamanho mínimo de 28 cm. Acondicionado em pacote plástico resistente com no mínimo de 8 (oito) unidades.

Endereço:
,

## Preço (Compras Governamentais) 2: Preço do Fornecedor Vencedor — R$ 19,99

*Inc. I Art. 5º da IN 73 de 05 de Agosto de 2020*

Órgão: PREFEITURA MUNICIPAL DE JABORANDI
Objeto: Pregão Presencial para registro de preços para futuras e eventuais aquisições de materiais de consumo, material de limpeza, odontológicos, laboratoriais e cirúrgicos destinados ao Fundo Municipal de Saúde de Jaborandi - Bahia..
Descrição: **Absorvente higiênico** - Tipo: Tipo Hospitalar, Formato: Longo, Apresentação: Hipoalergênico, Comprimento: Comprimento Mínimo 28cm, Largura: Largura Mínima 10cm, Características Adicionais: Cobertura Interna Falso Tecido,Externa Impermeável,
CatMat: **279373** - ABSORVENTE HIGIÊNICO

Data: 11/01/2023 09:00
Modalidade: Pregão Eletrônico
SRP: SIM
Identificação: NºPregão:522022 / UASG:989859
Lote/Item: 2/19
Ata: Link Ata
Adjudicação: 17/02/2023 08:39
Homologação: 17/02/2023 09:15
Fonte: www.comprasgovernamentais.gov.br
Quantidade: 10
Unidade: Unidade
UF: BA

| CNPJ | Razão Social do Fornecedor | Valor da Proposta Final |
|---|---|---|
| 28.194.914/0002-30 *VENCEDOR* | LS COMERCIO DE PRODUTOS HOSPITALARES LTDA | R$ 19,99 |

**Marca:** AMP
**Fabricante:** AMP
**Modelo:** AMP
**Descrição:** BANDAGEM absorvente, dimensões 25 x 25 mm, hipoalérgica, para uso apos punção venosa ou injeções. Embalagem com 500 unidades.

| Estado: | Cidade: | Endereço: | Telefone: | Email: |
|---|---|---|---|---|
| GO | Aparecida de Goiânia | R CAMBAI, SN | (62) 3626-7652 | sioncont@gmail.com |

Item 3: Absorvente Higiênico, tipo hospitalar, tamanho Grande, comprimento mínimo 40cm, largura mínima 10cm. Pacote com 20 unidades.

**Preço Estimado:** R$ 12,35 (un) **Percentual:** - **Preço Máximo:** R$ 12,35 **Média dos Preços Obtidos:** R$ 12,35

| Quantidade | Descrição | Observação |
|---|---|---|
| 1 Pacote | Absorvente Higiênico, tipo hospitalar, tamanho Grande, comprimento mínimo 40cm, largura mínima 10cm. Pacote com 20 unidades. | |

### Preço (Compras Governamentais) 1: Preço do Fornecedor Vencedor — R$ 13,57

*Inc. I Art. 5º da IN 73 de 05 de Agosto de 2020*

**Órgão:** PREFEITURA MUNICIPAL DE BARCARENA PA
**Objeto:** Registro de Preços para eventual e futura aquisição de MATERIAL TÉCNICO HOSPITALAR, para atender as demandas da Secretaria Municipal de Saúde de Barcarena, estado do Pará..
**Descrição:** **Absorvente higiênico** - Absorvente Higiênico Componente Adicional: Camada Externa Filme Plástico Resiste Impermeável , Comprimento: 40 CM, Tipo: Tipo Hospitalar , Largura: Largura Mínima 10cm CM, Características Adicionais: Camada Interna Tripla Em Algodão E Flocos De Gel
**CatMat:** 358051 - ABSORVENTE HIGIÊNICO

**Data:** 19/04/2023 09:00
**Modalidade:** Pregão Eletrônico
**SRP:** SIM
**Identificação:** NºPregão:152023 / UASG:980425
**Lote/Item:** /202
**Ata:** Link Ata
**Adjudicação:** 25/04/2023 13:54
**Homologação:** 10/05/2023 09:31
**Fonte:** www.comprasgovernamentais.gov.br
**Quantidade:** 2.440
**Unidade:** Pacote 20,00 UN
**UF:** PA

| CNPJ | Razão Social do Fornecedor | Valor da Proposta Final |
|---|---|---|
| 04.245.733/0001-47 *VENCEDOR* | DIAS & PANTOJA LTDA | R$ 13,57 |

**Marca:** CONFORT MAX
**Fabricante:** CONFORT MAX
**Modelo:** UND
**Descrição:** ABSORVENTE HIGIÊNICO TIPO HOSPITALAR COM GEL, HIPOALERGÊNICO, COM ABSORÇÃO EFICIENTE E BORDAS DEVIDAMENTE ACABADAS, CONSTITUÍDO POR UMA ALMOFADA MACIA, MEDINDO APROXIMADAMENTE 10 X 37 CM DE ESPAÇO ABSORVÍVEL E CAMADA PROTETORA, MACIA E IMPERMEÁVEL. O PRODUTO DEVERÁ SER LIVRE DE SUBSTANCIAS NOCIVA À SAÚDE OU QUALQUER OUTRO DEFEITO PREJUDICIAL AO SEU USO. EMBALAGEM RESISTENTE DE MODO ASSEGURAR A PROTEÇÃO DO PRODUTO ATÉ O MOMENTO DE SUA UTILIZAÇÃO E TRAZENDO EXTERNAMENTE OS DADOS DE IDENTIFICAÇÃO, PROCEDÊNCIA, NÚMERO DE LOTE, MÉTODO, DATA DE FABRICAÇÃO E PRAZO DE VALIDADE.; PROVEDEDENCIA;NACIONAL; RN REGISTRO;ISENTO

| Estado: | Cidade: | Endereço: | Telefone: | Email: |
|---|---|---|---|---|
| PA | Barcarena | AV FRANCISCO VINAGRE, 30 | (91) 3751-2730 | dismeddistribuidora@hotmail.com |

### Preço (Compras Governamentais) 2: Preço do Fornecedor Vencedor — R$ 11,13

*Inc. I Art. 5º da IN 73 de 05 de Agosto de 2020*

**Órgão:** PREFEITURA MUNICIPAL DE MACIONÍLIO SOUZA
**Objeto:** Registro de preços para futura e eventual aquisição de medicamentos e correlatos para suprir as necessidades do Fundo Municipal de Saúde do Município de MARCIONÍLIO SOUZA-BA..
**Descrição:** **Absorvente higiênico** - Absorvente higiênico, tipo: tipo hospitalar, comprimento: 40 cm, largura: largura mínima 10cm cm, características adicionais: camada interna tripla em algodão e flocos de gel, componente adicional: camada externa filme plástico resiste impermeável
**CatMat:** 358051 - ABSORVENTE HIGIÊNICO

**Data:** 03/01/2023 09:00
**Modalidade:** Pregão Eletrônico
**SRP:** SIM
**Identificação:** NºPregão:62022 / UASG:983717
**Lote/Item:** 4/346
**Ata:** Link Ata
**Adjudicação:** 06/01/2023 12:56
**Homologação:** 06/01/2023 15:44
**Fonte:** www.comprasgovernamentais.gov.br
**Quantidade:** 50
**Unidade:** Pacote 20,00 UN
**UF:** BA

| CNPJ | Razão Social do Fornecedor | Valor da Proposta Final |
|---|---|---|
| 11.311.773/0001-05 *VENCEDOR* | OKEY-MED DISTRIBUIDORA DE MEDICAMENTOS HOSPITALARES ODONTOLOGICOS IMPORTACOES E EXPORTACOES EIRELI | R$ 11,13 |

**Marca:** MAXI CONFORT
**Fabricante:** MAXI CONFORT
**Modelo:** MAXI CONFORT
**Descrição:** Absorvente higiênico - Absorvente higiênico, tipo: tipo hospitalar, comprimento: 40 cm, largura: largura mínima 10cm cm, características adicionais: camada interna tripla em algodão e flocos de gel, componente adicional: camada externa filme plástico resiste impermeável

| Estado: | Cidade: | Endereço: | Nome de Contato: | Telefone: | Email: |
|---|---|---|---|---|---|
| BA | Itabuna | ROD BR 101, S/N | JAQUELINE | (73) 3215-5429 | licitacao@grupohospitalar.com.br |

## Item 4: Atadura tipo algodão ortopédico, em algodão hidrófobo. Largura 10 cm. Comprimento mínimo de 1 m. Pacote com 12 unidades. A embalagem deverá conter lote, a data de fabricação e a data de validade e registro da ANVISA.

**Preço Estimado:** R$ 8,25 (un) **Percentual:** - **Preço Máximo:** R$ 8,25 **Média dos Preços Obtidos:** R$ 8,25

| Quantidade | Descrição | Observação |
|---|---|---|
| 1 Pacote | Atadura tipo algodão ortopédico, em algodão hidrófobo. Largura 10 cm. Comprimento mínimo de 1 m. Pacote com 12 unidades. A embalagem deverá conter lote, a data de fabricação e a data de validade e registro da ANVISA. | |

### Preço (Outros Entes Públicos) 1: Preço do Fornecedor Vencedor — R$ 8,25

*Inc. II Art. 5º da IN 73 de 05 de Agosto de 2020*

**Órgão:** PREFEITURA MUNICIPAL DE URUPÊS
**Objeto:** MATERIAL DE ENFERMAGEM
**Descrição:** **ATADURA ORTOPEDICA 15CMX1,8M C/ 12 UND.** - ATADURA ORTOPEDICA 15CMX1,8M C/ 12 UND.

**Data:** 05/01/2023 00:00
**Modalidade:** PREGÃO PRESENCIAL
**SRP:** SIM
**Identificação:** 00013322
**Lote/Item:** 1/69
**Ata:** N/A
**Fonte:** 138.36.123.187:5656/transparencia/
**Quantidade:** 50
**Unidade:** UN
**UF:** SP

| CNPJ | Razão Social do Fornecedor | Valor da Proposta Final |
|---|---|---|
| 43.887.641/0001-12 *VENCEDOR* | GHM HOSPITALAR LTDA | R$ 8,25 |

**Marca:** Marca não informada
**Fabricante:** Fabricante não informado
**Descrição:** Descrição não informada

| Estado: | Cidade: | Endereço: | Telefone: | Email: |
|---|---|---|---|---|
| SP | Elisiário | R BENEDITO BORGES DA SILVEIRA, 136 | (17) 9968-6119 | ghm.hospitalar@gmail.com |

## Item 5: Atadura tipo algodão ortopédico, em algodão hidrófobo. Largura 12 cm. Comprimento mínimo de 1 m. Pacote com 12 unidades. A embalagem deverá conter lote, a data de fabricação e a data de validade e registro da ANVISA

**Preço Estimado:** R$ 10,65 (un) **Percentual:** - **Preço Máximo:** R$ 10,65 **Média dos Preços Obtidos:** R$ 10,65

| Quantidade | Descrição | Observação |
|---|---|---|
| 1 Pacote | Atadura tipo algodão ortopédico, em algodão hidrófobo. Largura 12 cm. Comprimento mínimo de 1 m. Pacote com 12 unidades. A embalagem deverá conter lote, a data de fabricação e a data de validade e registro da ANVISA | |

## Preço (Outros Entes Públicos) 1: Preço do Fornecedor Vencedor — R$ 11,53

*Inc. II Art. 5º da IN 73 de 05 de Agosto de 2020*

**Órgão:** Prefeitura Municipal de Magalhaes de Almeida - MA
**Objeto:** Registro de Preço para Registro de Preço para futura aquisição de bens duráveis e não bem como insumo hospitalar , para atender as necessidades do Município de Magalhães de Almeida/MA
**Descrição:** ATADURA DE ALGODÃO ORTOPÉDICA 10CMX1,20M C/12UNID - ATADURA DE ALGODÃO ORTOPÉDICA 10CMX1,20M C/12UNID

**Data:** 25/10/2022 14:35
**Modalidade:** PREGÃO ELETRÔNICO
**SRP:** SIM
**Identificação:** 14231_0382022
**Lote/Item:** 33/1
**Ata:** Link Ata
**Fonte:** https://comprasbr.com.br/
**Quantidade:** 800
**Unidade:** PACOTE
**UF:** MA

| CNPJ | Razão Social do Fornecedor | Valor da Proposta Final |
|---|---|---|
| 31.009.591/0001-91 *VENCEDOR* | GLOBOMED DISTRIBUIDORA DE MEDICAMENTOS LTDA | R$ 11,53 |

**Marca:** POLAR FIX
**Fabricante:** Fabricante não informado
**Modelo:** POLAR FIX
**Descrição:** Descrição não informada

| Estado: | Cidade: | Endereço: | Telefone: | Email: |
|---|---|---|---|---|
| PI | Teresina | R DAVID CALDAS (ZONA NORTE), 640 | (86) 3223-0631 | globomedmedicamentos.21@gmail.com |

## Preço (Outros Entes Públicos) 2: Preço do Fornecedor Vencedor — R$ 9,77

*Inc. II Art. 5º da IN 73 de 05 de Agosto de 2020*

**Órgão:** Municipio de Santa Quiteria do Maranhão - MA
**Objeto:** Registro de Preço para futura aquisição de bens duráveis e não duráveis, bem como insumos hospitalares, para atender as necessidades do Município de Santa Quitéria do Maranhão/MA
**Descrição:** ATADURA DE ALGODÃO ORTOPÉDICA 10CMX1,20M C/12UNID - ATADURA DE ALGODÃO ORTOPÉDICA 10CMX1,20M C/12UNID

**Data:** 25/10/2022 14:00
**Modalidade:** PREGÃO ELETRÔNICO
**SRP:** SIM
**Identificação:** 14211_0572022
**Lote/Item:** 33/1
**Ata:** Link Ata
**Fonte:** https://comprasbr.com.br/
**Quantidade:** 400
**Unidade:** PACOTE
**UF:** MA

| CNPJ | Razão Social do Fornecedor | Valor da Proposta Final |
|---|---|---|
| 26.113.505/0001-56 *VENCEDOR* | E M F DA SILVA COSTA EIRELI | R$ 9,77 |

**Marca:** ORTOFEN
**Fabricante:** Fabricante não informado
**Modelo:** ORTOFEN
**Descrição:** Descrição não informada

| Estado: | Cidade: | Endereço: | Telefone: | Email: |
|---|---|---|---|---|
| PI | Teresina | R BARROSO, 988 | (86) 2106-3000/ (86) 9410-6818 | administracao@remacmais.com |

Item 6: Atadura tipo algodão ortopédico, em algodão hidrófobo. Largura 20 cm. Comprimento mínimo de 1 m. Pacote com 12 unidades. A embalagem deverá conter lote, a data de fabricação e a data de validade e registro da ANVISA

**Preço Estimado:** R$ 28,20 (un) **Percentual:** - **Preço Máximo:** R$ 28,20 **Média dos Preços Obtidos:** R$ 28,20

| Quantidade | Descrição | Observação |
|---|---|---|
| 1 Pacote | Atadura tipo algodão ortopédico, em algodão hidrófobo. Largura 20 cm. Comprimento mínimo de 1 m. Pacote com 12 unidades. A embalagem deverá conter lote, a data de fabricação e a data de validade e registro da ANVISA | |

### Preço (Outros Entes Públicos) 1: Preço do Fornecedor Vencedor — R$ 29,37

*Inc. II Art. 5º da IN 73 de 05 de Agosto de 2020*

**Órgão:** Prefeitura Municipal de Magalhaes de Almeida - MA
**Objeto:** Registro de Preço para Registro de Preço para futura aquisição de bens duráveis e não bem como insumo hospitalar , para atender as necessidades do Município de Magalhães de Almeida/MA
**Descrição:** ATADURA DE ALGODÃO ORTOPÉDICA 20CMX1,20M C/12UNID - ATADURA DE ALGODÃO ORTOPÉDICA 20CMX1,20M C/12UNID

**Data:** 25/10/2022 14:35
**Modalidade:** PREGÃO ELETRÔNICO
**SRP:** SIM
**Identificação:** 14231_0382022
**Lote/Item:** 36/1
**Ata:** Link Ata
**Fonte:** https://comprasbr.com.br/
**Quantidade:** 900
**Unidade:** PACOTE
**UF:** MA

| CNPJ | Razão Social do Fornecedor | Valor da Proposta Final |
|---|---|---|
| 10.956.557/0001-54 *VENCEDOR* | CONSAUDE DISTRIBUIDORA EIRELI | R$ 29,37 |

**Marca:** ORTOFEN
**Fabricante:** Fabricante não informado
**Modelo:** PACOTE
**Descrição:** Descrição não informada

| Estado: | Cidade: | Endereço: | Telefone: | Email: |
|---|---|---|---|---|
| MA | São Luís | R HEMETERIO LEITAO RUA 6 PARTE I, SN | (98) 8316-3153 | joao.b.neto@perfilcont.com |

### Preço (Outros Entes Públicos) 2: Preço do Fornecedor Vencedor — R$ 27,02

*Inc. II Art. 5º da IN 73 de 05 de Agosto de 2020*

**Órgão:** Municipio de Santa Quiteria do Maranhão - MA
**Objeto:** Registro de Preço para futura aquisição de bens duráveis e não duráveis, bem como insumos hospitalares, para atender as necessidades do Município de Santa Quitéria do Maranhão/MA
**Descrição:** ATADURA DE ALGODÃO ORTOPÉDICA 20CMX1,20M C/12UNID - ATADURA DE ALGODÃO ORTOPÉDICA 20CMX1,20M C/12UNID

**Data:** 25/10/2022 14:00
**Modalidade:** PREGÃO ELETRÔNICO
**SRP:** SIM
**Identificação:** 14211_0572022
**Lote/Item:** 36/1
**Ata:** Link Ata
**Fonte:** https://comprasbr.com.br/
**Quantidade:** 400
**Unidade:** PACOTE
**UF:** MA

| CNPJ | Razão Social do Fornecedor | Valor da Proposta Final |
|---|---|---|
| 31.009.591/0001-91 *VENCEDOR* | GLOBOMED DISTRIBUIDORA DE MEDICAMENTOS LTDA | R$ 27,02 |

**Marca:** UNITEX
**Fabricante:** Fabricante não informado
**Modelo:** UNITEX
**Descrição:** Descrição não informada

| Estado: | Cidade: | Endereço: | Telefone: | Email: |
|---|---|---|---|---|
| PI | Teresina | R DAVID CALDAS (ZONA NORTE), 640 | (86) 3223-0631 | globomedmedicamentos.21@gmail.com |

Item 7: Atadura tipo crepom 100% algodão elástica trama fechada com 13 fios ou mais por centímetro quadrado, com acabamento nas bordas. Largura 12 cm. Comprimento mínimo de 180 cm. Deverá vir em embalagem individual com especificação do produto.

**Preço Estimado:** R$ 6,45 (un) **Percentual:** - **Preço Máximo:** R$ 6,45 **Média dos Preços Obtidos:** R$ 6,45

| Quantidade | Descrição | Observação |
|---|---|---|
| 1 Pacote | Atadura tipo crepom 100% algodão elástica trama fechada com 13 fios ou mais por centímetro quadrado, com acabamento nas b ordas. Largura 12 cm. Comprimento mínimo de 180 cm. Deverá vir em embalagem individual com especificação do produto. Pacot e com 12 unidades. A embalagem deverá conter lote, a data de fabricação e a data de validade e registro da ANVISA | |

Preço (Compras Governamentais) 1: Preço do Fornecedor Vencedor — R$ 6,45

*Inc. I Art. 5º da IN 73 de 05 de Agosto de 2020*

**Órgão:** PREFEITURA MUNICIPAL DE DIVINO DAS LARANJEIRAS/MG
**Objeto:** Pretensa aquisição objetivando o fornecimento parcelado de medicamentos, materiais de consumo, materiais médicos-hospitalares destinados à manutenção das atividades do Hospital Municipal Divino Espírito Santo..
**Descrição:** Atadura - Atadura Tipo 1: Crepom , Material 1: 100% Algodão , Dimensões: 12 CM, Gramatura 1: Cerca De 13 Fios/ CM2, Embalagem: Embalagem Individual
**CatMat:** 444362 - ATADURA

**Data:** 25/01/2023 09:00
**Modalidade:** Pregão Eletrônico
**SRP:** SIM
**Identificação:** NºPregão:12023 / UASG:984441
**Lote/Item:** /22
**Ata:** Link Ata
**Adjudicação:** 08/02/2023 16:26
**Homologação:** 13/02/2023 08:24
**Fonte:** www.comprasgovernamentais.gov.br
**Quantidade:** 1.000
**Unidade:** Rolo
**UF:** MG

| CNPJ | Razão Social do Fornecedor | Valor da Proposta Final |
|---|---|---|
| 35.042.079/0001-06 *VENCEDOR* | RF LEITE DISTRIBUIDORA DE MEDICAMENTOS E PRODUTOS PARA SAUDE LTDA | R$ 6,45 |

**Marca:** erimar
**Fabricante:** erimar
**Modelo:** 1000.0000
**Descrição:** Atadura - Atadura Tipo 1: Crepom , Material 1: 100% Algodão , Dimensões: 12 CM, Gramatura 1: Cerca De 13 Fios/ CM2, Embalagem: Embalagem Individual

| Estado: | Cidade: | Endereço: | Telefone: | Email: |
|---|---|---|---|---|
| PR | Assis Chateaubriand | RUA IPE, 72 | (44) 3528-7942 | rfleitemedicamentos@gmail.com |

Item 8: Atadura tipo crepom 100% algodão elástica trama fechada com 13 fios ou mais por centímetro quadrado, com acabamento nas bordas. Largura 8 cm. Comprimento mínimo de 180 cm. Deverá vir em embalagem individual com especificação do produto.

**Preço Estimado:** R$ 5,30 (un) **Percentual:** - **Preço Máximo:** R$ 5,30 **Média dos Preços Obtidos:** R$ 5,30

| Quantidade | Descrição | Observação |
|---|---|---|
| 1 Unidade | Atadura tipo crepom 100% algodão elástica trama fechada com 13 fios ou mais por centímetro quadrado, com acabamento nas b ordas. Largura 8 cm. Comprimento mínimo de 180 cm. Deverá vir em embalagem individual com especificação do produto. Pacote com 12 unidades. A embalagem deverá conter lote, a data de fabricação e a data de validade e registro da ANVISA | |

Preço (Outros Entes Públicos) 1: Preço do Fornecedor Vencedor — R$ 5,30

*Inc. II Art. 5º da IN 73 de 05 de Agosto de 2020*

Órgão: Prefeitura Municipal de São Vicente
Objeto: REGISTRO DE PREÇOS PARA AQUISIÇÃO FUTURA E EVENTUAL DE MATERIAIS HOSPITALARES, CONFORME ESPECIFICAÇÕES CONSTANTES NO TERMO DE REFERÊNCIA “ANEXO I” DO EDITAL
Descrição: ATADURA CREPOM 13 FIOS 8CM X 1,8M C/ 12 UND - ATADURA CREPOM 13 FIOS 8CM X 1,8M C/ 12 UND

Data: 22/08/2023 13:39
Modalidade: Pregão para Registro de Preço
SRP: SIM
Identificação: 251900
Lote/Item: 1/25
Ata: Link Ata
Fonte: www.portaldecompraspublicas.com.br
Quantidade: 100
Unidade: PC
UF: RN

| CNPJ | Razão Social do Fornecedor | Valor da Proposta Final |
|---|---|---|
| 35.959.751/0001-14 *VENCEDOR* | P L F QUEIROZ DISTRIBUIDORA PRODUTOS ODONTOLOGICO HOSPITALAR | R$ 5,30 |

Marca: ANAPOLIS
Fabricante: Fabricante não informado
Modelo: ANAPOLIS
Descrição: Descrição não informada

Endereço:
,

## Item 9: Atadura tipo crepom 100% algodão elástica trama fechada com 13 fios ou mais por centímetro quadrado, com acabamento nas bordas. Largura 20 cm. Comprimento mínimo de 180 cm. Deverá vir em embalagem individual com especificação do produto.

Preço Estimado: R$ 13,50 (un) | Percentual: - | Preço Máximo: R$ 13,50 | Média dos Preços Obtidos: R$ 13,50

| Quantidade | Descrição | Observação |
|---|---|---|
| 1 Pacote | Atadura tipo crepom 100% algodão elástica trama fechada com 13 fios ou mais por centímetro quadrado, com acabamento nas bordas. Largura 20 cm. Comprimento mínimo de 180 cm. Deverá vir em embalagem individual com especificação do produto. Pacote com 12 unidades. A embalagem deverá conter lote, a data de fabricação e a data de validade e registro da ANVISA | |

### Preço (Compras Governamentais) 1: Preço do Fornecedor Vencedor — R$ 13,50

*Inc. I Art. 5º da IN 73 de 05 de Agosto de 2020*

Órgão: PREFEITURA MUNICIPAL DE SENHORA DOS REMÉDIOS/MG
Objeto: Registro de Preços para aquisição de medicamentos, materiais de uso ambulatorial e outros em atendimento a Secretaria Municipal de Saúde.
Descrição: Atadura - Tipo 1: Crepom, Material 1: 100% Algodão, Dimensões: 20 CM, Gramatura 1: Cerca De 13 Fios/ CM2, Embalagem: Embalagem Individual,

Data: 06/07/2023 08:00
Modalidade: Pregão Eletrônico
SRP: SIM
Identificação: NºPregão:42023 / UASG:985323
Lote/Item: /10
Ata: Link Ata
Fonte: www.comprasgovernamentais.gov.br
Quantidade: 500
Unidade: Rolo 1,80 M
UF: MG

| CNPJ | Razão Social do Fornecedor | Valor da Proposta Final |
|---|---|---|
| 23.615.514/0001-57 *VENCEDOR* | HEALTH CLEAN COMERCIAL - EIRELI | R$ 13,50 |

**Marca:** anapolis
**Fabricante:** anapolis
**Modelo:** anapolis
**Descrição:** Atadura Crepom, elástica, porosa, não estéril, 100% algodão, 13 fios, 20 cm x 1,8 m, tipo elástica, alta compressão, não estéril. Com acabamento na lateral, sem desfiamento e sem fios soltos, que garanta estabilidade dimensional e elimina a possibilidade de garroteamento provocado pelo desfiamento, apresentando elasticidade e maciez. Deverá constar na embalagem que o produto atende as normas da ABNT NBR14056 e o peso mínimo do rolo deverá ser de 42,8 gramas conforme portaria 106/2003 do INMETRO. Pacote com 12 unidades.

| Estado: | Cidade: | Endereço: | Telefone: | Email: |
|---|---|---|---|---|
| MG | Juiz de Fora | R GERALDO ANTONIO DA SILVA FILHO (RESID. SANTA LOLA), 0 | (32) 3213-2000 | regularizacao@flrangel.com.br |

## Item 10: Atadura tipo crepom 100% algodão elástica trama fechada com 13 fios ou mais por centímetro quadrado, com acabamento nas bordas. Largura 10 cm. Comprimento mínimo de 180 cm. Deverá vir em embalagem individual com especificação do produto.

**Preço Estimado:** R$ 8,81 (un) **Percentual:** - **Preço Máximo:** R$ 8,81 **Média dos Preços Obtidos:** R$ 8,81

| Quantidade | Descrição | Observação |
|---|---|---|
| 1 Pacote | Atadura tipo crepom 100% algodão elástica trama fechada com 13 fios ou mais por centímetro quadrado, com acabamento nas bordas. Largura 10 cm. Comprimento mínimo de 180 cm. Deverá vir em embalagem individual com especificação do produto. Pacote com 12 unidades. A embalagem deverá conter lote, a data de fabricação e a data de validade e registro da ANVISA | |

### Preço (Outros Entes Públicos) 1: Preço do Fornecedor Vencedor — R$ 8,81

*Inc. II Art. 5º da IN 73 de 05 de Agosto de 2020*

**Órgão:** Prefeitura Municipal de Braga
**Objeto:** REGISTRO DE PREÇOS, para eventual e futura aquisição de materiais ambulatoriais, através da Secretaria Municipal de Saúde, por um período de 12 (doze) meses, contados da assinatura da Ata de Registro de Preços.
**Descrição:** ATADURA CREPOM 100 % ALGODÃO, 13 FIOS, 10 CM X 1,8 X 4,5 M - PCT 12 UNID - - ATADURA CREPOM 100 % ALGODÃO, 13 FIOS, 10 CM X 1,8 X 4,5 M - PCT 12 UNID -

**Data:** 28/07/2023 10:47
**Modalidade:** Pregão para Registro de Preço
**SRP:** SIM
**Identificação:** 248313
**Lote/Item:** 1/9
**Ata:** Link Ata
**Fonte:** www.portaldecompraspublicas.com.br
**Quantidade:** 50
**Unidade:** PAC
**UF:** RS

| CNPJ | Razão Social do Fornecedor | Valor da Proposta Final |
|---|---|---|
| 25.034.906/0001-58 *VENCEDOR* | FLYMED COMÉRCIO DE PRODUTOS HOSPITALARES LTDA | R$ 8,81 |

**Marca:** ERIMAR
**Fabricante:** Fabricante não informado
**Modelo:** ERIMAR
**Descrição:** Descrição não informada

Endereço:
,

## Item 11: Atadura tipo gessada rápida, tela tipo giro inglês, 100% algodão, Largura 20 cm, comprimento mínimo de 300 cm, impregnada c/gesso coloidal, secagem ultrarrápida. Embalagem individual.

**Preço Estimado:** R$ 6,59 (un) **Percentual:** - **Preço Máximo:** R$ 6,59 **Média dos Preços Obtidos:** R$ 6,59

| Quantidade | Descrição | Observação |
|---|---|---|
| 1 Unidade | Atadura tipo gessada rápida, tela tipo giro inglês, 100% algodão, Largura 20 cm, comprimento mínimo de 300 cm, impregnada c/gesso coloidal, secagem ultrarrápida. Embalagem individual. A embalagem deverá conter lote, a data de fabricação e a data de validade e registro da ANVISA | |

### Preço (Compras Governamentais) 1: Preço do Fornecedor Vencedor — R$ 6,59

*Inc. I Art. 5º da IN 73 de 05 de Agosto de 2020*

**Órgão:** MINISTÉRIO DA DEFESA
Comando da Aeronáutica
BASE AÉREA DE PORTO VELHO

**Objeto:** Aquisição de Material Hospitalar.

**Descrição:** **Atadura** - Tipo 1: Gessada, Características Adicionais 1: Secagem Ultra Rápida, Material 1: 100% Algodão, Dimensões: 20 CM,

**CatMat:** **444614** - ATADURA

**Data:** 06/03/2023 10:00
**Modalidade:** Pregão Eletrônico
**SRP:** SIM
**Identificação:** NºPregão:42023 / UASG:120641
**Lote/Item:** /72
**Ata:** Link Ata
**Adjudicação:** 21/03/2023 11:45
**Homologação:** 03/04/2023 19:54
**Fonte:** www.comprasgovernamentais.gov.br
**Quantidade:** 50
**Unidade:** Rolo
**UF:** RO

| CNPJ | Razão Social do Fornecedor | Valor da Proposta Final |
|---|---|---|
| 01.706.665/0001-88 *VENCEDOR* | MEDPLUS COMERCIO DE ARTIGOS MEDICOS LTDA | R$ 6,59 |

**Marca:** POLARFIX
**Fabricante:** POLARFIX
**Modelo:** UND
**Descrição:** ATADURA GESSADA 100% ALGODÃO 20CM X4M SECAGEM RÁPIDA

| Estado: | Cidade: | Endereço: | Nome de Contato: | Telefone: | Email: |
|---|---|---|---|---|---|
| RS | Santa Maria | R TUIUTI, 1016 | Janaina | (55) 3027-2087 | medplus@terra.com.br |

## Item 12: Atadura tipo gessada rápida, tela tipo giro inglês, 100% algodão, Largura 12 cm, comprimento mínimo de 300 cm, impregnada c/gesso coloidal, secagem ultrarrápida. Embalagem individual.

**Preço Estimado:** R$ 3,47 (un) **Percentual:** - **Preço Máximo:** R$ 3,47 **Média dos Preços Obtidos:** R$ 3,47

| Quantidade | Descrição | Observação |
|---|---|---|
| 1 Unidade | Atadura tipo gessada rápida, tela tipo giro inglês, 100% algodão, Largura 12 cm, comprimento mínimo de 300 cm, impregnada c/gesso coloidal, secagem ultrarrápida. Embalagem individual. A embalagem deverá conter lote, a data de fabricação e a data de validade e registro da ANVISA | |

### Preço (Compras Governamentais) 1: Preço do Fornecedor Vencedor — R$ 3,47

*Inc. I Art. 5º da IN 73 de 05 de Agosto de 2020*

Órgão: PREFEITURA MUNICIPAL DE FRANCISCO SANTOS

Objeto: Registro de preços para futuras e eventuais contratações de fornecimento de medicamento e material penso hospitalar para atender as necessidades da Secretaria Municipal de Saúde e Unidade Mista de Saúde São Francisco São Francisco do Município de Francisco Santos/PI..

Descrição: **Atadura** - Atadura Tipo 1: Gessada , Características Adicionais 1: Secagem Ultra Rápida , Material 1: 100% Algodão , Dimensões: 12 C

CatMat: **444611** - ATADURA

Data: 25/04/2023 08:00
Modalidade: Pregão Eletrônico
SRP: SIM
Identificação: NºPregão:122023 / UASG:981083
Lote/Item: 2/157
Ata: Link Ata
Adjudicação: 26/04/2023 11:13
Homologação: 27/04/2023 13:49
Fonte: www.comprasgovernamentais.gov.br
Quantidade: 70
Unidade: Rolo 3,00 M
UF: PI

| CNPJ | Razão Social do Fornecedor | Valor da Proposta Final |
|---|---|---|
| 28.006.010/0001-53 *VENCEDOR* | OPCAO DISTRIBUIDORA DE MEDICAMENTOS E MATERIAL HOSPITALAR LTDA | R$ 3,47 |

**Marca:** POLAR FIX
**Fabricante:** POLAR FIX INDUSTRIA E COMERCIO DE PRODUTOS HOSPITA
**Modelo:** TAM: 12CM x 3M
**Descrição:** Atadura gessada 12cm x 3m, POLAR FIX INDUSTRIA E COMERCIO DE PRODUTOS HOSPITALARES LTDA, REG Nº 8003400048, VAL: 01/2026

| Estado: | Cidade: | Endereço: | Telefone: | Email: |
|---|---|---|---|---|
| PI | Teresina | AV PEDRO FREITAS, 1223 | (86) 9941-7979 | distribuidorasag@hotmail.com |

## Item 13: Atadura tipo gessada, tela giro inglês, 100 %. Algodão, 15 cm, 300 cm, impregnada c/ gesso coloidal.

**Preço Estimado:** R$ 3,75 (un) **Percentual:** - **Preço Máximo:** R$ 3,75 **Média dos Preços Obtidos:** R$ 3,75

| Quantidade | Descrição | Observação |
|---|---|---|
| 1 Unidade | Atadura tipo gessada, tela giro inglês, 100 %. Algodão, 15 cm, 300 cm, impregnada c/ gesso coloidal. | |

### Preço (Compras Governamentais) 1: Preço do Fornecedor Vencedor — R$ 3,75

*Inc. I Art. 5º da IN 73 de 05 de Agosto de 2020*

Órgão: GOVERNO DO ESTADO DE RONDONIA
Superintendência Estadual de Compras e Licitações

Objeto: Registro de Preços (SRP), do tipo menor preço por item para aquisição de bens e serviços comuns. Visando à futura, eventual e parcelada aquisição de materiais de consumo FRACASSADOS DO GRUPO DE APRESENTAÇÃO "TÊXTEIS" - (Materiais Médico-Hospitalares/Penso - Algodão Hidrófilo 500 g, Atadura de Crepe 10 cm, Atadura Gessada 10 cm, Atadura de Algodão Ortopédica 10 cm e outros) - EXERCÍCIO 2023"..

Descrição: **Atadura** - Atadura Tipo 1: Gessada , Material 1: 100% Algodão , Dimensões: 15 CM, Características Adicionais 1: Secagem Ultra Rápida

Data: 18/07/2023 09:00
Modalidade: Pregão Eletrônico
SRP: SIM
Identificação: NºPregão:1582023 / UASG:925373
Lote/Item: /4
Ata: Link Ata
Fonte: www.comprasgovernamentais.gov.br
Quantidade: 28.245
Unidade: Rolo
UF: RO

| CNPJ | Razão Social do Fornecedor | Valor da Proposta Final |
|---|---|---|
| 05.252.941/0001-36 *VENCEDOR* | STAR COMERCIO DE SUPRIMENTOS EIRELI | R$ 3,75 |

**Marca:** POLARFIX
**Fabricante:** POLARFIX
**Modelo:** POLARFIX
**Descrição:** ATADURA GESSADA, CONFECCIONADA EM TECIDO TRAMADO 100% ALGODÃO, MEDINDO APROXIMADAMENTE ENTRE 3 A 4 METROS DE COMPRIMENTO E 15 CM DE LARGURA, IMPREGNADA UNIFORMENTE COM GESSO COLOIDAL, COM PERFEITO ACABAMENTO, O TEMPO DE SECAGEM DEVE SER ENTRE 3 A 7 MINUTOS, EMBALADO INDIVIDUALMENTE, A EMBALAGEM DEVE TRAZER IMPRESSO AS SEGUINTES INFORMAÇÕES: PROCEDÊNCIA DO PRODUTO,DATA DE FABRICAÇÃO,DE VALIDADE, NÚMERO DO LOTE E REGISTRO NA ANVISA.

| Estado: | Cidade: | Endereço: | Nome de Contato: | Telefone: | Email: |
|---|---|---|---|---|---|
| RO | Porto Velho | R JOSE CAMACHO, 1146 | EDSON | (69) 3015-0057 | contato@starcomercio.com |

## Item 14: Fixador tubo orotraqueal, Cadarço Sarjado, achatado, em rolo, branco. Rolo com 10 metros. A embalagem deverá conter lote, a data de fabricação e a data de validade e registro da ANVISA

**Preço Estimado:** R$ 18,03 (un) **Percentual:** - **Preço Máximo:** R$ 18,03 **Média dos Preços Obtidos:** R$ 18,03

| Quantidade | Descrição | Observação |
|---|---|---|
| 1 Rolo | Fixador tubo orotraqueal, Cadarço Sarjado, achatado, em rolo, branco. Rolo com 10 metros. A embalagem deverá conter lote, a dat a de fabricação e a data de validade e registro da ANVISA | |

### Preço (Outros Entes Públicos) 1: Preço do Fornecedor Vencedor — R$ 18,03

*Inc. II Art. 5º da IN 73 de 05 de Agosto de 2020*

**Órgão:** Prefeitura Municipal de Ibaté
**Objeto:** Solicita abertura de Procedimento Licitatório - ATA DE REGISTRO DE PREÇOS através de MENOR PREÇO POR ITEM para aquisição de Materiais de Enfermagem, I
**Descrição:** FIXADOR DE TUBO OROTRAQUEAL CONFECCIONADO EM MATERIAL DE FIBRA DE ALGODÃO FLEXÍVEL, SEM ESPUMA, SISTEMA DE FIXAÇÃO COM TRAVA DE SEGURANÇA, ANTIALÉRGICO, ATÓXICO, - FIXADOR DE TUBO OROTRAQUEAL CONFECCIONADO EM MATERIAL DE FIBRA DE ALGODÃO FLEXÍVEL, SEM ESPUMA, SISTEMA DE FIXAÇÃO COM TRAVA DE SEGURANÇA, ANTIALÉRGICO, ATÓXICO,

**Data:** 01/12/2022 00:00
**Modalidade:** PREGÃO PRESENCIAL
**SRP:** SIM
**Identificação:** 40010822
**Lote/Item:** 1/196
**Ata:** N/A
**Fonte:** 200.205.131.110:5656/transparencia/
**Quantidade:** 120
**Unidade:** PC
**UF:** SP

| CNPJ | Razão Social do Fornecedor | Valor da Proposta Final |
|---|---|---|
| 04.063.331/0001-21 *VENCEDOR* | CIRURGICA UNIAO LTDA | R$ 18,03 |

**Marca:** Marca não informada
**Fabricante:** Fabricante não informado
**Descrição:** Descrição não informada

| Estado: | Cidade: | Endereço: | Nome de Contato: | Telefone: | Email: |
|---|---|---|---|---|---|
| SP | Rio Claro | RUA 25, 1908 | SERGIO | (19) 3533-7000 | uniao@cirurgicauniao.com.br |

## Item 15: Colar cervical tipo "Stifneck" de plástico revestido com polietileno tipo, com conforto em borracha para todas as áreas de contato com o corpo da vítima, devendo ser de material lavável e com

**Preço Estimado:** R$ 12,00 (un) **Percentual:** - **Preço Máximo:** R$ 12,00 **Média dos Preços Obtidos:** R$ 12,00

| Quantidade | Descrição | Observação |
|---|---|---|
| 1 Unidade | Colar cervical tipo "Stifneck" de plástico revestido com polietileno tipo, com conforto em borracha para todas as áreas de contato com o corpo da vítima, devendo ser de material lavável e com orifício frontal em forma triangular para verificação de pulso carotíd eo e realização de cricotireóidostomia, devendo o suporte para queixo ser fixado e regulagem de fechamento em velcro - unidade. Tamanho Médio. | |

### Preço (Outros Entes Públicos) 1: Preço do Fornecedor Vencedor — R$ 12,00

*Inc. II Art. 5º da IN 73 de 05 de Agosto de 2020*

Órgão: MUNICÍPIO DE PITANGUEIRAS
MUNICÍPIO DE PITANGUEIRAS
PITANGUEIRAS/SP

Objeto: FORMAÇÃO DE REGISTRO DE PREÇOS para aquisição de INSUMOS PARA O SERVIÇO DE ATENDIMENTO MÓVEL DE URGÊNCIA (SAMU), em atendimento à Secretaria Municipal de Saúde, de acordo com as especificações do Anexo I do Edital.

Descrição: COLAR CERVICAL TIPO RESGATE, TAMANHO MEDIO - COLAR CERVICAL TIPO RESGATE, EM MODELO STIFNECK, PECA UNICA INJETADA EM POLIESTIRENO DE ALTA DENSIDADE, COM FECHO E VELCRO PARA AJUSTE ANATOMICO, REVESTIDO COM E.V.A., TAMANHO MEDIO, PARTE POSTERIOR (NUCA) COM ABERTURA PARA A PALPACAO E VENTILACAO DA NUCA, COM PARTE FRONTAL COM ABERTURA QUE PERMITE A PALPACAO E ACESSO A TRAQUEIA, SUPORTE PARA COLUNA CERVICAL DURANTE REMOCAO DE ACIDENTADOS.

Data: 19/01/2023 15:46
Modalidade: Pregão Eletrônico
SRP: SIM
Identificação: OC: 85430080100202200099
Lote/Item: 1/4
Ata: Link Ata
Fonte: www.bec.sp.gov.br
Quantidade: 50
Unidade: UNIDADE
UF: SP

| CNPJ | Razão Social do Fornecedor | Valor da Proposta Final |
|---|---|---|
| 26.234.900/0001-97 *VENCEDOR* | HOSPILAR COMERCIO DE MATERIAL MEDICO HOSPITALAR EIRELI | R$ 12,00 |

**Marca:** PROTMED
**Fabricante:** Fabricante não informado
**Descrição:** COLAR CERVICAL TIPO RESGATE, EM MODELO STIFNECK, PECA UNICA INJETADA EM POLIESTIRENO DE ALTA DENSIDADE, COM FECHO E VELCRO PARA AJUSTE ANATOMICO, REVESTIDO COM E.V.A., TAMANHO MEDIO, PARTE POSTERIOR (NUCA) COM ABERTURA PARA A PALPACAO E VENTILACAO DA NUCA, COM PARTE FRONTAL COM ABERTURA QUE PERMITE A PALPACAO E ACESSO A TRAQUEIA, SUPORTE PARA COLUNA CERVICAL DURANTE REMOCAO DE ACIDENTADOS.

| Estado: | Cidade: | Endereço: | Telefone: | Email: |
|---|---|---|---|---|
| SP | Rio Claro | RUA 29, 2150 | (19) 3023-3611 | vendas@hospilar.com.br |

## Item 16: Colar cervical tipo "Stifneck" de plástico revestido com polietileno tipo, com conforto em borracha para todas as áreas de contato com o corpo da vítima, devendo ser de material lavável e com orifício frontal em forma triangular para verificação de pulso

**Preço Estimado:** R$ 12,00 (un) **Percentual:** - **Preço Máximo:** R$ 12,00 **Média dos Preços Obtidos:** R$ 12,00

| Quantidade | Descrição | Observação |
|---|---|---|
| 1 Unidade | Colar cervical tipo "Stifneck" de plástico revestido com polietileno tipo, com conforto em borracha para todas as áreas de contato com o corpo da vítima, devendo ser de material lavável e com orifício frontal em forma triangular para verificação de pulso carotídeo e realização de cricotireóidostomia, devendo o suporte para queixo ser fixado e regulagem de fechamento em velcro - unidade. Tamanho Pequeno. | |

Preço (Outros Entes Públicos) 1: Preço do Fornecedor Vencedor — R$ 12,00

*Inc. II Art. 5º da IN 73 de 05 de Agosto de 2020*

Órgão: MUNICÍPIO DE PITANGUEIRAS
MUNICÍPIO DE PITANGUEIRAS
PITANGUEIRAS/SP

Objeto: FORMAÇÃO DE REGISTRO DE PREÇOS para aquisição de INSUMOS PARA O SERVIÇO DE ATENDIMENTO MÓVEL DE URGÊNCIA (SAMU), em atendimento à Secretaria Municipal de Saúde, de acordo com as especificações do Anexo I do Edital.

Descrição: COLAR CERVICAL TIPO RESGATE PEQUENO ABERTURA PARA TRAQUEIA - COLAR CERVICAL TIPO RESGATE, EM MODELO STIFNECK, PECA UNICA INJETADA EM POLIESTIRENO DE ALTA DENSIDADE, COM FECHO E VELCRO PARA AJUSTE ANATOMICO, REVESTIDO COM E.V.A., TAMANHO PEQUENO, PARTE POSTERIOR (NUCA) COM ABERTURA PARA A PALPACAO E VENTILACAO DA NUCA, COM PARTE FRONTAL COM ABERTURA QUE PERMITE A PALPACAO E ACESSO A TRAQUEIA, SUPORTE PARA COLUNA CERVICAL DURANTE REMOCAO DE ACIDENTADOS.

Data: 19/01/2023 15:46
Modalidade: Pregão Eletrônico
SRP: SIM
Identificação: OC: 85430080100202200099
Lote/Item: 1/1
Ata: Link Ata
Fonte: www.bec.sp.gov.br
Quantidade: 100
Unidade: UNIDADE
UF: SP

| CNPJ | Razão Social do Fornecedor | Valor da Proposta Final |
|---|---|---|
| 26.234.900/0001-97 *VENCEDOR* | HOSPILAR COMERCIO DE MATERIAL MEDICO HOSPITALAR EIRELI | R$ 12,00 |

**Marca:** PROTMED
**Fabricante:** Fabricante não informado
**Descrição:** COLAR CERVICAL TIPO RESGATE, EM MODELO STIFNECK, PECA UNICA INJETADA EM POLIESTIRENO DE ALTA DENSIDADE, COM FECHO E VELCRO PARA AJUSTE ANATOMICO, REVESTIDO COM E.V.A., TAMANHO PEQUENO, PARTE POSTERIOR (NUCA) COM ABERTURA PARA A PALPACAO E VENTILACAO DA NUCA, COM PARTE FRONTAL COM ABERTURA QUE PERMITE A PALPACAO E ACESSO A TRAQUEIA, SUPORTE PARA COLUNA CERVICAL DURANTE REMOCAO DE ACIDENTADOS.

| Estado: | Cidade: | Endereço: | Telefone: | Email: |
|---|---|---|---|---|
| SP | Rio Claro | RUA 29, 2150 | (19) 3023-3611 | vendas@hospilar.com.br |

## Item 17: Colar cervical tipo "Stifneck" de plástico revestido com polietileno, com conforto em borracha para todas as áreas de contato com o corpo da vítima, devendo ser de material lavável e com orifício frontal em forma triangular

**Preço Estimado:** R$ 12,00 (un) **Percentual:** - **Preço Máximo:** R$ 12,00 **Média dos Preços Obtidos:** R$ 12,00

| Quantidade | Descrição | Observação |
|---|---|---|
| 1 Unidade | Colar cervical tipo "Stifneck" de plástico revestido com polietileno, com conforto em borracha para todas as áreas de contato com o corpo da vítima, devendo ser de material lavável e com orifício frontal em forma triangular para verificação de pulso carotídeo e r ealização de cricotireóidostomia, devendo o suporte para queixo ser fixado e regulagem de fechamento em velcro - unidade. Tama nho Grande. | |

### Preço (Outros Entes Públicos) 1: Preço do Fornecedor Vencedor — R$ 12,00

*Inc. II Art. 5º da IN 73 de 05 de Agosto de 2020*

**Órgão:** MUNICÍPIO DE PITANGUEIRAS
MUNICÍPIO DE PITANGUEIRAS
PITANGUEIRAS/SP

**Objeto:** FORMAÇÃO DE REGISTRO DE PREÇOS para aquisição de INSUMOS PARA O SERVIÇO DE ATENDIMENTO MÓVEL DE URGÊNCIA (SAMU), em atendimento à Secretaria Municipal de Saúde, de acordo com as especificações do Anexo I do Edital.

**Descrição:** COLAR CERVICAL TIPO RESGATE TMANHO GRANDE - COLAR CERVICAL TIPO RESGATE, EM MODELO STIFNECK, PECA UNICA INJETADA EM POLIESTIRENO DE ALTA DENSIDADE, COM FECHO E VELCRO PARA AJUSTE ANATOMICO, REVESTIDO COM E.V.A., TAMANHO GRANDE, PARTE POSTERIOR (NUCA) COM ABERTURA PARA A PALPACAO E VENTILACAO DA NUCA, COM PARTE FRONTAL COM ABERTURA QUE PERMITE A PALPACAO E ACESSO A TRAQUEIA, SUPORTE PARA COLUNA CERVICAL DURANTE REMOCAO DE ACIDENTADOS.

**Data:** 19/01/2023 15:46
**Modalidade:** Pregão Eletrônico
**SRP:** SIM
**Identificação:** OC: 85430080100202200099
**Lote/Item:** 1/5
**Ata:** Link Ata
**Fonte:** www.bec.sp.gov.br
**Quantidade:** 20
**Unidade:** UNIDADE
**UF:** SP

| CNPJ | Razão Social do Fornecedor | Valor da Proposta Final |
|---|---|---|
| 26.234.900/0001-97 *VENCEDOR* | HOSPILAR COMERCIO DE MATERIAL MEDICO HOSPITALAR EIRELI | R$ 12,00 |

**Marca:** PROTMED
**Fabricante:** Fabricante não informado
**Descrição:** COLAR CERVICAL TIPO RESGATE, EM MODELO STIFNECK, PECA UNICA INJETADA EM POLIESTIRENO DE ALTA DENSIDADE, COM FECHO E VELCRO PARA AJUSTE ANATOMICO, REVESTIDO COM E.V.A., TAMANHO GRANDE, PARTE POSTERIOR (NUCA) COM ABERTURA PARA A PALPACAO E VENTILACAO DA NUCA, COM PARTE FRONTAL COM ABERTURA QUE PERMITE A PALPACAO E ACESSO A TRAQUEIA, SUPORTE PARA COLUNA CERVICAL DURANTE REMOCAO DE ACIDENTADOS.

| Estado: | Cidade: | Endereço: | Telefone: | Email: |
|---|---|---|---|---|
| SP | Rio Claro | RUA 29, 2150 | (19) 3023-3611 | vendas@hospilar.com.br |

Item 18: Colchonete piramidal, tipo caixa de ovo, para prevenção de úlcera por pressão, para cama hospitalar adulta, composto por 100 % de poliuretano, com densidade 33, tamanho de aproximadamente 90 cm x 1,90 m e pirâmides de no mínimo 6 cm de altura.

**Preço Estimado:** R$ 161,15 (un) **Percentual:** - **Preço Máximo:** R$ 161,15 **Média dos Preços Obtidos:** R$ 161,15

| Quantidade | Descrição | Observação |
|---|---|---|
| 1 Unidade | Colchonete piramidal, tipo caixa de ovo, para prevenção de úlcera por pressão, para cama hospitalar adulta, composto por 100 % de poliuretano, com densidade 33, tamanho de aproximadamente 90 cm x 1,90 m e pirâmides de no mínimo 6 cm de altura. Embal agem individual que garanta a integridade do produto. | |

### Preço (Compras Governamentais) 1: Preço do Fornecedor Vencedor — R$ 182,29

*Inc. I Art. 5º da IN 73 de 05 de Agosto de 2020*

**Órgão:** PREFEITURA MUNICIPAL DE CAMPINA GRANDE DO SUL
**Objeto:** Aquisição De Materiais E Equipamentos De Reabilitação Para As Crianças, Adultos E Idosos Com Debilitação Física, Cadastrados Através Da Secretaria Municipal De Ação Social, Família E Cultura E Secretaria Municipal De Saúde, Conforme Descritivo E Quantitativo Constantes No Anexo I Do Edital.
**Descrição:** Colchão piramidal / caixa de ovo - hospitalar - Colchão Piramidal / Caixa De Ovo - Hospitalar Material: Espuma Flexível Poliuretano , Densidade Mínima: Espuma Cerca D-33 , Adicional: S/ Capa Protetora , Dimensões: Cerca De 190 X 90 X 6 C
**CatMat:** 601140 - COLCHÃO PIRAMIDAL / CAIXA DE OVO - HOSPITALAR

**Data:** 08/08/2023 09:00
**Modalidade:** Pregão Eletrônico
**SRP:** SIM
**Identificação:** NºPregão:982023 / UASG:987477
**Lote/Item:** /17
**Ata:** Link Ata
**Fonte:** www.comprasgovernamentais.gov.br
**Quantidade:** 50
**Unidade:** Unidade
**UF:** PR

| CNPJ | Razão Social do Fornecedor | Valor da Proposta Final |
|---|---|---|
| 30.881.804/0001-08 *VENCEDOR* | MAGNUS MED COMERCIO DE PRODUTOS HOSPITALARES E MEDICAMENTOS LTDA | R$ 182,29 |

**Marca:** AQUASONUS
**Fabricante:** AQUASONUS
**Modelo:** AQUASONUS
**Descrição:** COLCHÃO D'ÁGUA INFLÁVEL SOLTEIRO - CASCA DE OVO Colchão d'água inflável solteiro - forração ortopédica casca de ovo - 1,90x0,90m

| Estado: | Cidade: | Endereço: | Nome de Contato: | Telefone: | Email: |
|---|---|---|---|---|---|
| PR | Cascavel | R ERECHIM, 1454 | GUIUBER | (45) 3306-0072 | magnusmed01@gmail.com |

### Preço (Compras Governamentais) 2: Preço do Fornecedor Vencedor — R$ 140,00

*Inc. I Art. 5º da IN 73 de 05 de Agosto de 2020*

**Órgão:** PREFEITURA MUNICIPAL DE AMPERE
**Objeto:** REGISTRO DE PREÇO para futura e eventual aquisição de material hospitalar e odontológico.
**Descrição:** Colchão piramidal / caixa de ovo - hospitalar - Colchão Piramidal / Caixa De Ovo - Hospitalar Material: Espuma Flexível Poliuretano , Densidade Mínima: Espuma Cerca D-33 , Dimensões: Cerca De 190 X 90 X 6 CM, Adicional: S/ Capa Protetora
**CatMat:** 601140 - COLCHÃO PIRAMIDAL / CAIXA DE OVO - HOSPITALAR

**Data:** 31/10/2022 08:00
**Modalidade:** Pregão Eletrônico
**SRP:** SIM
**Identificação:** NºPregão:982022 / UASG:987417
**Lote/Item:** /134
**Ata:** Link Ata
**Fonte:** www.comprasgovernamentais.gov.br
**Quantidade:** 50
**Unidade:** Unidade
**UF:** PR

| CNPJ | Razão Social do Fornecedor | Valor da Proposta Final |
|---|---|---|
| 85.477.586/0001-32 *VENCEDOR* | ECO-FARMAS COMERCIO DE MEDICAMENTOS - EIRELI | R$ 140,00 |

**Marca:** aquasonus
**Fabricante:** AQUASONUS
**Modelo:** unidade
**Descrição:** Colchão Piramidal / Caixa De Ovo - Hospitalar Material: Espuma Flexível Poliuretano , Densidade Mínima: Espuma Cerca D-33 , Dimensões: Cerca De 190 X 90 X 6 CM, Adicional: S/ Capa Protetora

| Estado: | Cidade: | Endereço: | Nome de Contato: | Telefone: | Email: |
|---|---|---|---|---|---|
| PR | Cascavel | R RUA SANTA CATARINA, 850 | LENA | (45) 3224-8308 | vendasprolife@hotmail.com |

## Item 19: Compressa gaze, 100% algodão, 11 fios, 8 camadas, 7,5 x 7,50 cm, 5 dobras, ESTÉRIL. (pacote com 10 unidades). A embalagem deverá conter lote, a data de fabricação e a data de validade e registro da ANVISA

**Preço Estimado:** R$ 1,10 (un) **Percentual:** - **Preço Máximo:** R$ 1,10 **Média dos Preços Obtidos:** R$ 1,10

| Quantidade | Descrição | Observação |
|---|---|---|
| 1 Pacote | Compressa gaze, 100% algodão, 11 fios, 8 camadas, 7,5 x 7,50 cm, 5 dobras, ESTÉRIL. (pacote com 10 unidades). A embalagem deverá conter lote, a data de fabricação e a data de validade e registro da ANVISA | |

### Preço (Compras Governamentais) 1: Preço do Fornecedor Vencedor — R$ 1,10

*Inc. I Art. 5º da IN 73 de 05 de Agosto de 2020*

**Órgão:** PREFEITURA MUNICIPAL E ITABIRITO
**Objeto:** Registro de Preços para eventual e futura contratação de pessoa jurídica para fornecimento de produtos para saúde classificados como Materiais Médico-hospitalares com apresentação de amostra para atendimento a pacientes nas Unidades de Saúde..
**Descrição:** Compressa Gaze - Compressa Gaze Material: Tecido 100% Algodão , Modelo: Cor Branca,Isenta De Impurezas , Dobras: 5 Dobras , Comprimento: 7,50 CM, Tipo: 11 Fios/Cm2 , Largura: 7,50 CM, Características Adicionais: Descartável , Camadas: 8 Camadas
**CatMat:** 269972 - COMPRESSA GAZE

**Data:** 06/09/2023 12:30
**Modalidade:** Pregão Eletrônico
**SRP:** SIM
**Identificação:** NºPregão:1192023 / UASG:984637
**Lote/Item:** /8
**Ata:** Link Ata
**Fonte:** www.comprasgovernamentais.gov.br
**Quantidade:** 400
**Unidade:** Pacote 500,00 UN
**UF:** MG

| CNPJ | Razão Social do Fornecedor | Valor da Proposta Final |
|---|---|---|
| 13.513.088/0001-97 *VENCEDOR* | JN DIAGNOSTICA LTDA | R$ 1,10 |

**Marca:** MELHORMED
**Fabricante:** MELHORMED
**Modelo:** SM
**Descrição:** COMPRESSA GAZE HIDROFILA CONFECCIONADAS EM FIOS 100 % ALGODAO EM TECIDO TIPO TELACOM OITO CAMADAS E CINCO DOBRAS 11 FIOS COM DIMENSAO DE 7,5 X 7,5 CM QUANDO FECHADAS E 15 X 30 CM QUANDO ABERTA ALVEJADAS PURIFICADAS E ISENTAS DE IMPUREZAS SUBSTANCIAS GORDUROSAS AMIDO CORANTES CORRETIVOS ALVEJANTES OPTICOS SAO DOBRADAS PARA DENTRO EM TODA A SUA EXTENSAO PARA EVITAR O DESFIAMENTO PACOTE COM 500 UNIDADES APRESENTAR REGISTRO DO PRODUTO NO MINISTERIO DA SAUDE MARCA: MELHORMED REGISTRO ANVISA: 80384550005

| Estado: | Cidade: | Endereço: | Nome de Contato: | Telefone: | Email: |
|---|---|---|---|---|---|
| MG | Belo Horizonte | R SELENIO, 264 | Bianca | (31) 3374-7846 | jndiagnostica@gmail.com |

Item 20: Compressa curativo cirúrgico, algodão, ESTÉRIL, 15 cm x 30 cm, 2 camadas de algodão recobertas por um tecido de gaze. (algodoado/acolchoado).A embalagem deverá conter lote, a data de fabricação e a data de validade e registro da ANVISA

**Preço Estimado:** R$ 0,87 (un) **Percentual:** - **Preço Máximo:** R$ 0,87 **Média dos Preços Obtidos:** R$ 0,87

| Quantidade | Descrição | Observação |
|---|---|---|
| 1 Unidade | Compressa curativo cirúrgico, algodão, ESTÉRIL, 15 cm x 30 cm, 2 camadas de algodão recobertas por um tecido de gaze. (algodo ado/acolchoado).A embalagem deverá conter lote, a data de fabricação e a data de validade e registro da ANVISA | |

Preço (Outros Entes Públicos) 1: Preço do Fornecedor Vencedor — R$ 0,87

*Inc. II Art. 5º da IN 73 de 05 de Agosto de 2020*

**Órgão:** UNIVERSIDADE ESTADUAL DE CAMPINAS
GOVERNO DO ESTADO DE SÃO PAULO

**Objeto:** Registro de Preços de Material Hospitalar de acordo com o discriminado no Anexo I.

**Descrição:** COMPRESSA P/CURATIVO CIRUR.,ALGODAO HIDROF.,13 FIOS,10X15CM,ESTERIL (EXCLUSIVO - LC 147/14) - COMPRESSA PARA CURATIVO CIRURGICO, COMPOSTO DE DUAS CAMADAS DE ALGODAO HIDROFILO, RECOBERTA EM TECIDO DE GASE HIDROFILA,13 FIOS/CM², USO UNICO,DESCARTAVEL, MEDINDO 10 X 15CM DOBRADA, COM 4 A 6 DOBRAS, 10 X 50 ABERTA (COM NO MINIMO DE 17 GRAMAS), ESTERIL, EMBALAGEM INDIVIDUAL,EM MATERIAL QUE GARANTA A INTEGRIDADE DO PRODUTO, A APRESENTACAO DO PRODUTO DEVERA OBEDECER A LEGISLACAO ATUAL VIGENTE E ATENDER A NBR 15.053/2004

**Data:** 17/10/2022 14:42
**Modalidade:** Pregão Eletrônico
**SRP:** SIM
**Identificação:** OC: 10220110059202 1OC00188
**Lote/Item:** 1/33
**Ata:** Link Ata
**Fonte:** www.bec.sp.gov.br
**Quantidade:** 36.000
**Unidade:** UNIDADE
**UF:** SP

| CNPJ | Razão Social do Fornecedor | Valor da Proposta Final |
|---|---|---|
| 31.997.707/0001-48 *VENCEDOR* | CUIDA PRODUTOS PARA A SAUDE EIRELI | R$ 0,87 |

**Marca:** MEDI HOUSE
**Fabricante:** Fabricante não informado
**Descrição:** COMPRESSA PARA CURATIVO CIRURGICO, COMPOSTO DE DUAS CAMADAS DE ALGODAO HIDROFILO, RECOBERTA EM TECIDO DE GASE HIDROFILA,13 FIOS/CM², USO UNICO,DESCARTAVEL, MEDINDO 10 X 15CM DOBRADA, COM 4 A 6 DOBRAS, 10 X 50 ABERTA (COM NO MINIMO DE 17 GRAMAS), ESTERIL, EMBALAGEM INDIVIDUAL,EM MATERIAL QUE GARANTA A INTEGRIDADE DO PRODUTO, A APRESENTACAO DO PRODUTO DEVERA OBEDECER A LEGISLACAO ATUAL VIGENTE E ATENDER A NBR 15.053/2004

| Estado: | Cidade: | Endereço: | Telefone: | Email: |
|---|---|---|---|---|
| SP | Itatiba | RUA CAETANO FUMACHI, 185 | (11) 4524-6878 | ajs@ajsilveira.com.br |

Item 21: Compressa para campo operatório, tipo tela com 4 camadas de tecido, placa radiopaca, no mínimo 13 fios por cm², 100% algodão, borda lateral para dentro, trama uniforme, em algodão hidrófilo branco, 45 x 50 cm, pacote com 50 unidades.

**Preço Estimado:** R$ 111,00 (un) **Percentual:** - **Preço Máximo:** R$ 111,00 **Média dos Preços Obtidos:** R$ 111,00

| Quantidade | Descrição | Observação |
|---|---|---|
| 1 Pacote | Compressa para campo operatório, tipo tela com 4 camadas de tecido, com cadarço duplo em forma de alça, placa radiopaca, no mínimo 13 fios por cm², 100% algodão, borda lateral para dentro, trama uniforme, em algodão hidrófilo branco, 45 x 50 cm, pacote com 50 unidades. A embalagem deverá conter lote, a data de fabricação e a data de validade e registro da ANVISA | |

Preço (Outros Entes Públicos) 1: Preço do Fornecedor Vencedor — R$ 111,00

*Inc. II Art. 5º da IN 73 de 05 de Agosto de 2020*

Órgão: PM DE NOVA HARTZ
Objeto: CONTRATAÇÃO DE EMPRESAS PARA O FORNECIMENTO DE MATERIAIS AMBULATORIAIS PARA ATENDIMENTO DAS NECESSIDADES DO MUNICÍPIO.
Descrição: **COMPRESSA CIRÚRGICA "CAMPO OPERATÓRIO" MEDINDO 45cm X 50cm constituída de fios 100% algodão, alvejado e hidrofilizado, com massa mínima peso/unidade 35gr, não estéril, com 04 camadas sobrepostas, contendo um cadarço duplo em uma das extremidades, com fila** - COMPRESSA CIRÚRGICA "CAMPO OPERATÓRIO" MEDINDO 45cm X 50cm constituída de fios 100% algodão, alvejado e hidrofilizado, com massa mínima peso/unidade 35gr, não estéril, com 04 camadas sobrepostas, contendo um cadarço duplo em uma das extremidades, com filamento radiopaco, as laterais do produto devem ser costuradas com pontos over-look para evitar desfilamento, devem ser branqueadas, purificadas, isentas de impurezas, isenta de alvejante óptico e amido, possuir ph com intervalo entre 5,0 e 8,0, trama fechada, textura uniforme, conforme especificações das normas ABNT NBR 14.767, embalado em pacotes com 50 unidades garantindo a integridade do produto, validade do produto: sessenta meses, conter nº de lote, constando produto interno e dados externos de identificação e procedência conforme Portaria Inmetro 106/2003, para este item os proponentes deverão apresentar os seguintes documentos: registro do produto conforme RDC 185/01 emitido pela ANVISA dentro do prazo de validade. Pacote com 50 unidades. Deverá ser apresentado amostra no dia da licitação.

Data: 02/03/2023 00:00
Modalidade: Pregão Eletrônico
SRP: SIM
Identificação: 69400-2-2023-PRE
Lote/Item: 1/2
Ata: N/A
Fonte: https://portal.tce.rs.gov.br/aplicprod/f?p=50500:3:::NO:::
Quantidade: 120
Unidade: PAC
UF: RS

| CNPJ | Razão Social do Fornecedor | Valor da Proposta Final |
|---|---|---|
| 27.105.456/0001-72 *VENCEDOR* | MEDICENTRO COMERCIO DE MEDICAMENTOS - EIRELI | R$ 111,00 |

**Marca:** Marca não informada
**Fabricante:** Fabricante não informado
**Descrição:** Descrição não informada

| Estado: | Cidade: | Endereço: | Nome de Contato: | Telefone: | Email: |
|---|---|---|---|---|---|
| RS | Santa Maria | R PASCOAL GOMES LIBRELOTTO, 20 | PATRICIA | (55) 3025-9943 | medicentrodistribuidora@hotmail.com |

## Item 22: Compressa gaze (tipo gazinha), tecido 100% algodão, 11 fios/cm2, cor branca, isenta de impurezas, 8 camadas, 7,50 cm, 7,50 cm, 5 dobras, descartável. Pacote com 500 unidades.

**Preço Estimado:** R$ 21,00 (un) **Percentual:** - **Preço Máximo:** R$ 21,00 **Média dos Preços Obtidos:** R$ 21,00

| Quantidade | Descrição | Observação |
|---|---|---|
| 1 Pacote | Compressa gaze (tipo gazinha), tecido 100% algodão, 11 fios/cm2, cor branca, isenta de impurezas, 8 camadas, 7,50 cm, 7,50 cm, 5 dobras, descartável. Pacote com 500 unidades. A embalagem deverá conter lote, a data de fabricação e a data de validade e registro da ANVISA | |

### Preço (Outros Entes Públicos) 1: Preço do Fornecedor Vencedor — R$ 21,00

*Inc. II Art. 5º da IN 73 de 05 de Agosto de 2020*

Órgão: FUNDACAO HOSPITALAR DO ESTADO DE MINAS GERAIS
Objeto: MMH
Descrição: **COMPRESSA DE GAZE HIDROFILA** - COMPRESSA DE GAZE HIDROFILA - MATERIA-PRIMA: 100% ALGODAO; ESTERIL: NAO; DIMENSOES (L X C ): 7,5 CM X 7,5 CM FECHADA - 15 CM X 30 CM ABERTA; NUMERO DE FIOS: 11 FIOS/CM2; DOBRAS: 5; CAMADAS: 8; APRESENTACAO: PACOTE 500 UN;

Data: 31/08/2023 00:00
Modalidade: REGISTRO DE PRECOS REALIZADO NO SIRP
SRP: SIM
Identificação: 0509025 000541/2023
Lote/Item: 1/1
Ata: N/A
Homologação: 31/08/2023 00:00
Fonte: www.compras.mg.gov.br
Quantidade: 50
Unidade: PACOTES
UF: MG

| CNPJ | Razão Social do Fornecedor | Valor da Proposta Final |
|---|---|---|
| 10.403.238/0001-11 *VENCEDOR* | AMED S/A | R$ 21,00 |

**Marca:** Marca não informada
**Fabricante:** Fabricante não informado
**Descrição:** Descrição não informada

Endereço:
,

## Item 23: Esponja em gelatina absorvível, tamanho aproximado de 80 x 125 x 10 mm, Embalagem contendo uma esponja com dados de identificação do produto, fabricante, validade, registro da ANVISA/MS.

**Preço Estimado:** R$ 123,57 (un) **Percentual:** - **Preço Máximo:** R$ 123,57 **Média dos Preços Obtidos:** R$ 123,57

| Quantidade | Descrição | Observação |
|---|---|---|
| 1 Unidade | Esponja em gelatina absorvível, tamanho aproximado de 80 x 125 x 10 mm, Embalagem contendo uma esponja com dados de identificação do produto, fabricante, validade, registro da ANVISA/MS. | |

### Preço (Compras Governamentais) 1: Preço do Fornecedor Vencedor — R$ 100,31

*Inc. I Art. 5º da IN 73 de 05 de Agosto de 2020*

**Órgão:** MINISTÉRIO DA DEFESA
Comando da Aeronáutica
GRUPAMENTO DE APOIO DE CANOAS

**Objeto:** Registro de prec¸os para fornecimento de Material Me'dico-Hospitalar (Material de consumo do Bloco Ciru'rgico, Material de Gastroenterologia e Cirurgia Baria'trica), em proveito do Hospital de Aerona'utica de Canoas (HACO)..

**Descrição:** HEMOSTÁTICO ABSORVÍVEL - ESPONJA HEMOSTA'TICA DE GELATINA ABSORVI'VEL – CADA ESPONJA ESTE'RIL DE GELATINA ABSORVI'VEL E' COMPOSTA POR PELE DE PORCO. ESPONJA CIRU'RGICA, DOBRA'VEL E ESTERILIZADA, CAPAZ DE ABSORVER E DE MANTER EM SUAS MALHAS MUITAS VEZES SEU PESO EM SANGUE TOTAL. DEVE SER APRESENTADA EM EMBALAGEM CONTENDO 6 ESPONJAS ESTE'REIS DE GELATINA ABSORVI'VEL, TAMANHO 100, APROXIMADAMENTE (80 X 125 MM (100 CM2) X 10 MM). USO ADULTO E PEDIA'TRICO, USO U'NICO, DESCARTA'VEL. TIPO GELFOAM OU SIMILAR DE QUALIDADE EQUIVALENTE

**CatMat:** 431230 - HEMOSTÁTICO ABSORVÍVEL

**Data:** 11/10/2022 09:30
**Modalidade:** Pregão Eletrônico
**SRP:** SIM
**Identificação:** NºPregão:972022 / UASG:120629
**Lote/Item:** /34
**Ata:** Link Ata
**Fonte:** www.comprasgovernamentais.gov.br
**Quantidade:** 13
**Unidade:** ENVELOPE 0,00
**UF:** RS

| CNPJ | Razão Social do Fornecedor | Valor da Proposta Final |
|---|---|---|
| 38.714.672/0001-31 *VENCEDOR* | RCORE INSUMOS MEDICOS LTDA | R$ 100,31 |

**Marca:** AEGIS
**Fabricante:** AEGIS
**Modelo:** AEGIS
**Descrição:** ITEM 34 - Esponja hemostática de gelatina absorvível – cada esponja estéril de gelatina absorvível é composta por pele de porco. Esponja cirúrgica, dobrável e esterilizada, capaz de absorver e de manter em suas malhas muitas vezes seu peso em sangue total. Deve ser apresentada em embalagem contendo 6 esponjas estéreis de gelatina absorvível, tamanho 100, aproximadamente (80 x 125 mm (100 cm2) x 10 mm). uso adulto e pediátrico, uso único, descartável. tipo gelfoam ou similar de qualidade equivalente MARCA: AEGIS

| Estado: | Cidade: | Endereço: | Telefone: | Email: |
|---|---|---|---|---|
| SP | São Caetano do Sul | R SILVIA, 579 | (11) 5012-7930 | atendimento@rcore.com.br |

### Preço (Compras Governamentais) 2: Preço do Fornecedor Vencedor — R$ 146,83

*Inc. I Art. 5º da IN 73 de 05 de Agosto de 2020*

Órgão: MINISTÉRIO DA EDUCAÇÃO
Universidade Federal FLuminense
PRÓ-REITORIA DE ADMINISTRAÇÃO

Objeto: Eventual aquisição de Material hospitalar - uso geral para atender a Universidade Federal Fluminense..

Descrição: **Hemostático absorvível** - Hemostático Absorvível Material: Esponja De Gelatina Liofilizada , Características Adicionais: Em Cubo, 1 Cm , Esterilidade: Estéril

CatMat: **417242** - HEMOSTÁTICO ABSORVÍVEL

Data: 07/10/2022 09:40
Modalidade: Pregão Eletrônico
SRP: SIM
Identificação: NºPregão:1082022 / UASG:150182
Lote/Item: /42
Ata: Link Ata
Fonte: www.comprasgovernamentais.gov.br
Quantidade: 17
Unidade: Unidade
UF: RJ

| CNPJ | Razão Social do Fornecedor | Valor da Proposta Final |
|---|---|---|
| 18.088.289/0001-08 *VENCEDOR* | DENT SERV-COMERCIO E SERVICOS CORRELATOS DE SAUDE LTDA | R$ 146,83 |

**Marca:** MAQUIRA hemospon c/
**Fabricante:** FABRICANTE: MAQUIRA INDÚSTRIA DE PRODUTOS ODONTOL
**Modelo:** MAQUIRA hemospon c/ 10 tamanho 10mmx10mm
**Descrição:** 42Unidade17Esponja Hemostatica de gelatina de colágeno de origem animal, tamanho 10mmx10mm. Fornecimento em caixa com 24 unidades esterilizadas e embaladas individualmente146,832496,11MAQUIRA hemospon c/ 10 tamanho 10mmx10mmFABRICANTE: MAQUIRA INDÚSTRIA DE PRODUTOS ODONTOLÓGICOS S.A. - BRASILMAQUIRA hemospon c/ 10 tamanho 10mmx10mmRegistro 80322400100MAQUIRA hemospon c/ 10 tamanho 10mmx10mm

| Estado: | Cidade: | Endereço: | Telefone: | Email: |
|---|---|---|---|---|
| RJ | Rio de Janeiro | AV DOM HELDER CAMARA, 06644 | (21) 3979-0103 | dentserv@outlook.com |

## Item 24: Faixa elástica de Smarch, borracha, 20 cm, 2 m

**Preço Estimado:** R$ 41,00 (un) **Percentual:** - **Preço Máximo:** R$ 41,00 **Média dos Preços Obtidos:** R$ 41,00

| Quantidade | Descrição | Observação |
|---|---|---|
| 1 Rolo | Faixa elástica de Smarch, borracha, 20 cm, 2 m | |

### Preço (Outros Entes Públicos) 1: Preço do Fornecedor Vencedor — R$ 41,00

*Inc. II Art. 5º da IN 73 de 05 de Agosto de 2020*

Órgão: HOSPITAL DE CLÍNICAS DE PORTO ALEGRE

Objeto: Materiais Médico Hospitalar

Descrição: **FAIXA DE SMARCH DE BORRACHA 20CM LARGURA - PC** - FAIXA DE SMARCH DE BORRACHA 20CM LARGURA - PC

Data: 28/10/2022 09:00
Modalidade: Pregão com registro de preço
SRP: SIM
Identificação: 28296
Lote/Item: 1/11
Ata: Link Ata
Homologação: 17/11/2022 17:28
Fonte: https://www.publinexo.com.br/publinexo/login
Quantidade: 60
UF: RS

| CNPJ | Razão Social do Fornecedor | Valor da Proposta Final |
|---|---|---|
| 48.791.685/0001-68 *VENCEDOR* | C.B.S. MEDICO CIENTIFICA S/A | R$ 41,00 |

**Marca:** TAYLOR
**Fabricante:** Fabricante não informado
**Descrição:** Descrição não informada

| Estado: | Cidade: | Endereço: | Telefone: | Email: |
|---|---|---|---|---|
| SP | São Paulo | R PALMORINO MONACO, 630 | (11) 3337-1554 | spcontabil@spassessoriacontabil.com.br |

## Item 25: Lençol descartável de papel, rolo de 70 cm de largura x 50 metros de comprimento.

**Preço Estimado:** R$ 20,39 (un) **Percentual:** - **Preço Máximo:** R$ 20,39 **Média dos Preços Obtidos:** R$ 20,39

| Quantidade | Descrição | Observação |
|---|---|---|
| 1 Rolo | Lençol descartável de papel, rolo de 70 cm de largura x 50 metros de comprimento. | |

### Preço (Outros Entes Públicos) 1: Preço do Fornecedor Vencedor — R$ 20,39

*Inc. II Art. 5º da IN 73 de 05 de Agosto de 2020*

**Órgão:** FUNDO DE EDUCACAO MUNICIPAL DE SAO GABRIEL DO OEST

**Objeto:** Seleção de Proposta mais vantajosa para a administração pública visando a formação de registro de preços para a aquisição de Materiais Hospitalares para suprir as necessidades da Atenção Básica (Rede de Saúde) e em atendimento do Hospital Municipal José Valdir Antunes de Oliveira (FUNSAÚDE) por um período de 12 meses.

**Descrição:** LENÇOL DE PAPEL, DESCARTAVEL, MEDINDO 70CM X 50M. - LENÇOL DE PAPEL, DESCARTAVEL, MEDINDO 70CM X 50M.

**Data:** 20/06/2023 00:00
**Modalidade:** PREGÃO PRESENCIAL
**SRP:** SIM
**Identificação:** 00000723
**Lote/Item:** 1/214
**Ata:** Link Ata
**Fonte:** transparencia.saogabriel.ms.gov.br/Transparencia/
**Quantidade:** 3.000
**Unidade:** UN
**UF:** MS

| CNPJ | Razão Social do Fornecedor | Valor da Proposta Final |
|---|---|---|
| 34.775.311/0001-44 *VENCEDOR* | IMPERIO COMERCIO DE PRODUTOS HOSPITALARES EIRELI | R$ 20,39 |

**Marca:** Marca não informada
**Fabricante:** Fabricante não informado
**Descrição:** Descrição não informada

| Estado: | Cidade: | Endereço: | Telefone: |
|---|---|---|---|
| MS | Campo Grande | RUA PONTALINA, 487 | (67) 3028-1817 |

## Item 26: Lençol descartável de polipropileno 90 x 200 cm. Pacote com 10 unidades.

**Preço Estimado:** R$ 70,00 (un) **Percentual:** - **Preço Máximo:** R$ 70,00 **Média dos Preços Obtidos:** R$ 70,00

| Quantidade | Descrição | Observação |
|---|---|---|
| 1 Pacote | Lençol descartável de polipropileno 90 x 200 cm. Pacote com 10 unidades. | |

### Preço (Compras Governamentais) 1: Preço do Fornecedor Vencedor — R$ 70,00

*Inc. I Art. 5º da IN 73 de 05 de Agosto de 2020*

**Órgão:** MINISTÉRIO DA SAÚDE
Distrito Sanitário Especial Indígena - Médio Solimões

**Objeto:** Aquisição de Materiais Médico Hospitalares, conforme condições, quantidades e exigências estabelecidas neste instrumento objetivando provimento para o desenvolvimento das ações de atenção básica da saúde indígena, nos programas preconizados pelo Ministério da Saúde, nas aldeias de abrangência do DSEI Médio Rio Solimões e Afluentes e as Casas de Saúde Indígena-CASAI's..

**Descrição:** Lençol Descartável Uso Hospitalar - Lençol Descartável Uso Hospitalar Dimensoes: Cerca De 100 X 200 Cm , Materia Prima: 100% Polipropileno, Não Tecido Tnt , Apresentação 1: C/ Elástico , Gramatura 1: Cerca De 30 G/M

**CatMat:** 481795 - LENÇOL DESCARTÁVEL USO HOSPITALAR

**Data:** 17/11/2022 09:30
**Modalidade:** Pregão Eletrônico
**SRP:** SIM
**Identificação:** NºPregão:152022 / UASG:257029
**Lote/Item:** /86
**Ata:** Link Ata
**Adjudicação:** 17/02/2023 16:59
**Homologação:** 17/02/2023 17:30
**Fonte:** www.comprasgovernamentais.gov.br
**Quantidade:** 275
**Unidade:** Unidade
**UF:** AM

| CNPJ | Razão Social do Fornecedor | Valor da Proposta Final |
|---|---|---|
| 47.378.309/0001-83 *VENCEDOR* | NUNES DE ALMEIDA LTDA | R$ 70,00 |

**Marca:** MEDIX
**Fabricante:** MEDIX
**Modelo:** LENÇOL DESCARTÁVEL
**Descrição:** LENÇOL DESCARTÁVEL, material: tnt, largura: 0.70 m, comprimento: 50 m,apresentação: rolo

| Estado: | Cidade: | Endereço: | Nome de Contato: | Telefone: | Email: |
|---|---|---|---|---|---|
| PR | Santo Antônio da Platina | RUA DEPUTADO BENEDITO L, 72 | Danilo | (43) 3534-1257 | licitacao.nunesdealmeida@outlook.com |

## Item 27: Malha ortopédica tubular, em algodão, 12 cm/largura x 15 m de comprimento/Rolo. A embalagem deverá conter lote, a data de fabricação e a data de validade e registro da ANVISA

**Preço Estimado:** R$ 17,25 (un) **Percentual:** - **Preço Máximo:** R$ 17,25 **Média dos Preços Obtidos:** R$ 17,25

| Quantidade | Descrição | Observação |
|---|---|---|
| 1 Rolo | Malha ortopédica tubular, em algodão, 12 cm/largura x 15 m de comprimento/Rolo. A embalagem deverá conter lote, a data de fabricação e a data de validade e registro da ANVISA | |

### Preço (Compras Governamentais) 1: Preço do Fornecedor Vencedor — R$ 17,25

*Inc. I Art. 5º da IN 73 de 05 de Agosto de 2020*

**Órgão:** Governo do Estado da Paraíba
PREFEITURA MUNICIPAL DE JOÃO PESSOA PB
SECRETARIA MUNICIPAL DE SAÚDE

**Objeto:** Sistema de registro de preços para aquisição de medicamentos materiais médicos hospitalares (mmh), para atender a necessidade do município de joão pessoa destinados as unidades básicas, hospitalares, rede especializada (policlínicas e ceos), samu, sad, upas e zoonoses..

**Descrição:** **Malha Tubular Ortopédica** - Malha Tubular Ortopédica Material: Algodão , Dimensões: 12 C

**CatMat:** **445966** - MALHA TUBULAR ORTOPÉDICA

**Data:** 21/03/2023 09:00
**Modalidade:** Pregão Eletrônico
**SRP:** SIM
**Identificação:** NºPregão:130852022 / UASG:926792
**Lote/Item:** /89
**Ata:** Link Ata
**Fonte:** www.comprasgovernamentais.gov.br
**Quantidade:** 1.200
**Unidade:** Rolo 25,00 M
**UF:** PB

| CNPJ | Razão Social do Fornecedor | Valor da Proposta Final |
|---|---|---|
| 10.293.279/0001-00 *VENCEDOR* | SUPRIMED COMERCIO EIRELI | R$ 17,25 |

**Marca:** POLARFIX
**Fabricante:** POLARFIX
**Modelo:** "Rolo ou Unidade"
**Descrição:** "Malha tubular ortopédica 12 cm x 25 m, confeccionada em 100% algodão, com elasticidade no sentido transversal, não estéril, embalagem em rolo individual"

| Estado: | Cidade: | Endereço: | Telefone: | Email: |
|---|---|---|---|---|
| RN | Parnamirim | R ANALIA JOVEM DE PAULA, 10 | (84) 2010-0809/ (84) 2010-0809 | suprimed.rn@outlook.com |

## Item 28: Malha ortopédica tubular, em algodão, 15 cm largura x 15 m de comprimento. Rolo.A embalagem deverá conter lote, a data de fabricação e a data de validade e registro da ANVISA

**Preço Estimado:** R$ 36,00 (un) **Percentual:** - **Preço Máximo:** R$ 36,00 **Média dos Preços Obtidos:** R$ 36,00

| Quantidade | Descrição | Observação |
|---|---|---|
| 1 Rolo | Malha ortopédica tubular, em algodão, 15 cm largura x 15 m de comprimento. Rolo.A embalagem deverá conter lote, a data de fabricação e a data de validade e registro da ANVISA | |

Preço (Compras Governamentais) 1: Preço do Fornecedor Vencedor — R$ 36,00

*Inc. I Art. 5º da IN 73 de 05 de Agosto de 2020*

**Órgão:** SECRETARIA DE ESTADO INDÚSTRIA, CIÊNCIA E TECNOLOGIA-AC
**Objeto:** Aquisição de Material Médico Hospitalar, para atender as demandas da Oficina Ortopédica da Fundação Hospital Estadual do Acre – FUNDHACRE, por um período de 12 (doze) meses..
**Descrição:** **Malha tubular ortopédica** - Material: Algodão, Embalagem: Embalagem Individual, Dimensões: 15 CM, Esterilidade: Estéril, Uso Único,

**Data:** 13/02/2023 09:15
**Modalidade:** Pregão Eletrônico
**SRP:** SIM
**Identificação:** NºPregão:192023 / UASG:927996
**Lote/Item:** /30
**Ata:** Link Ata
**Adjudicação:** 20/04/2023 13:34
**Fonte:** www.comprasgovernamentais.gov.br
**Quantidade:** 20
**Unidade:** Rolo 15,00 M
**UF:** AC

| CNPJ | Razão Social do Fornecedor | Valor da Proposta Final |
|---|---|---|
| 45.282.739/0001-71 *VENCEDOR* | MULTIMEDIK DISTRIBUICAO LTDA | R$ 36,00 |

**Marca:** MSO
**Fabricante:** MSO
**Modelo:** S.M
**Descrição:** Material: Algodão, Embalagem: Embalagem Individual, Dimensões: 15 CM, Esterilidade: Estéril, Uso Único,

| Estado: | Cidade: | Endereço: | Telefone: | Email: |
|---|---|---|---|---|
| AC | Rio Branco | AV ANTONIO DA ROCHA VIANA, 1420 | (68) 9903-8985 | multimedik.ac@hotmail.com |

## Item 29: Malha ortopédica tubular, em algodão, 20 cm largura x 15 m de comprimento. Rolo. A embalagem deverá conter lote, a data de fabricação e a data de validade e registro da ANVISA

**Preço Estimado:** R$ 19,60 (un) **Percentual:** - **Preço Máximo:** R$ 19,60 **Média dos Preços Obtidos:** R$ 19,60

| Quantidade | Descrição | Observação |
|---|---|---|
| 1 Rolo | Malha ortopédica tubular, em algodão, 20 cm largura x 15 m de comprimento. Rolo. A embalagem deverá conter lote, a data de fabricação e a data de validade e registro da ANVISA | |

Preço (Compras Governamentais) 1: Preço do Fornecedor Vencedor — R$ 19,60

*Inc. I Art. 5º da IN 73 de 05 de Agosto de 2020*

Órgão: MINISTÉRIO DA DEFESA
Comando do Exército
Comando Militar do Leste
4ª Região Militar/4ª Divisão de Exército
Hospital Geral de Juiz de Fora

Objeto: Registro de preços para futura aquisição de material de consumo de uso hospitalar..

Descrição: **Malha Tubular Ortopédica** - Malha Tubular Ortopédica Material: Algodão , Dimensões: 20 C

CatMat: **445967** - MALHA TUBULAR ORTOPÉDICA

Data: 31/08/2023 09:00
Modalidade: Pregão Eletrônico
SRP: SIM
Identificação: NºPregão:182023 / UASG:160121
Lote/Item: /53
Ata: Link Ata
Fonte: www.comprasgovernamentais.gov.br
Quantidade: 200
Unidade: Rolo 15,00 M
UF: MG

| CNPJ | Razão Social do Fornecedor | Valor da Proposta Final |
|---|---|---|
| 46.440.212/0001-90 *VENCEDOR* | BRAXTER HOSPITALAR LTDA | R$ 19,60 |

**Marca:** ORTOFEN
**Fabricante:** ORTOFEN
**Modelo:** NACIONAL
**Descrição:** MALHA TUBULAR ORTOPÉDICA, 100% ALGODÃO, 20CM X 15M, EMBALADA INDIVIDUALMENTE. | MARCA: ORTOFEN| Procedência: | Nome Comercial: MALHA TUBULAR 20CM X 15MTS RL | RMS: 80205290004|

Endereço:
,

## Item 30: Saco para cadáver contendo etiqueta para identificação do corpo (tamanho P). Constando externamente os dados exigidos na lei 8.078/90. Deverá conter dados de procedência, registro e data de fabricação e validade. Medidas aproximadas de 1,50x60cm.

**Preço Estimado:** R$ 18,99 (un) **Percentual:** - **Preço Máximo:** R$ 18,99 **Média dos Preços Obtidos:** R$ 18,99

| Quantidade | Descrição | Observação |
|---|---|---|
| 1 Unidade | Saco para cadáver confeccionado em polietileno de baixa densidade, alta qualidade e resistência, com abertura superior e inferior e em uma das laterais, em toda sua extensão e vedação através do zíper linear, contendo etiqueta para identificação do corpo (ta manho P). Constando externamente os dados exigidos na lei 8.078/90. Deverá conter dados de procedência, registro e data de fab ricação e validade. Medidas aproximadas de 1,50x60cm. | |

### Preço (Outros Entes Públicos) 1: Preço do Fornecedor Vencedor — R$ 18,99

*Inc. II Art. 5º da IN 73 de 05 de Agosto de 2020*

Órgão: FUNDACAO HOSPITALAR DO ESTADO DE MINAS GERAIS

Objeto: MATERIAIS MÉDICOS HOSPITALARES, PARA SUPRIR DEMANDA HIJPII/BH.

Descrição: **SACO PARA TRANSPORTE DE CADAVER** - SACO PARA TRANSPORTE DE CADAVER - TAMANHO: M (0,60 X 1,50M); MATERIA PRIMA: POLIETILENO;

Data: 16/08/2023 00:00
Modalidade: REGISTRO DE PRECOS REALIZADO NO SIRP
SRP: SIM
Identificação: 0503007 000089/2023
Lote/Item: 1/34
Ata: N/A
Homologação: 16/08/2023 00:00
Fonte: www.compras.mg.gov.br
Quantidade: 10
Unidade: 1 UNIDADE
UF: MG

| CNPJ | Razão Social do Fornecedor | Valor da Proposta Final |
|---|---|---|
| 33.169.991/0001-90 *VENCEDOR* | D C R SANTOS LTDA | R$ 18,99 |

**Marca:** Marca não informada
**Fabricante:** Fabricante não informado
**Descrição:** Descrição não informada

Endereço:
,

## Item 31: Saco para cadáver , , contendo etiqueta para identificação do corpo (tamanho G). Constando externamente os dados exigidos na lei 8.078/90. Deverá conter dados de procedência, registro e data de fabricação e validade. Medidas aproximadas de 220x90cm.

**Preço Estimado:** R$ 23,30 (un) **Percentual:** - **Preço Máximo:** R$ 23,30 **Média dos Preços Obtidos:** R$ 23,30

| Quantidade | Descrição | Observação |
|---|---|---|
| 1 Unidade | Saco para cadáver confeccionado em polietileno de baixa densidade, alta qualidade e resistência, com abertura superior, inferior e em uma das laterais, em toda sua extensão e vedação através do zíper linear, contendo etiqueta para identificação do corpo (tam anho G). Constando externamente os dados exigidos na lei 8.078/90. Deverá conter dados de procedência, registro e data de fabri cação e validade. Medidas aproximadas de 220x90cm. | |

### Preço (Compras Governamentais) 1: Preço do Fornecedor Vencedor — R$ 23,30

*Inc. I Art. 5º da IN 73 de 05 de Agosto de 2020*

**Órgão:** MINISTÉRIO DA DEFESA
Comando da Aeronáutica
Grupamento de Apoio de Recife

**Objeto:** Registro de prec¸os para aquisic¸a~o de Material de Limpeza, Descarta'veis, Embalagens e Tratamento de A'gua, para atendimento das necessidades da Base Ae'rea de Recife e Organizac¸o~es Militares sediadas na Guarnic¸a~o da Aerona'utica em Recife..

**Descrição:** LONA PLÁSTICA - SACO PARA CADA'VER DE POLIETILENO DE BAIXA DENSIDADE, ALTA QUALIDADE E RESISTE^NCIA, OPACO, ABERTURA SUPERIOR, LATERAL E INFERIOR COM FECHAMENTO EM ZI'PER CONTI'NUO; DIMENSO~ES DE NO MI'NIMO 90 CM DE LARGURA X 210 CM DE COMPRIMENTO. DEVERA' CONTER ETIQUETA DE IDENTIFICAC¸A~O PARA IDENTIFICAC¸A~O DO CORPO. DADOS DE IDENTIFICAC¸A~O, PROCEDE^NCIA, FABRICAC¸A~O, VALIDADE., BARF, AV. ARMINDO MOURA, BOA VIAGEM, RECIFE, PE

**CatMat:** 334924 - LONA PLÁSTICA

**Data:** 06/12/2022 09:00
**Modalidade:** Pregão Eletrônico
**SRP:** SIM
**Identificação:** NºPregão:882022 / UASG:120632
**Lote/Item:** /168
**Ata:** Link Ata
**Adjudicação:** 30/01/2023 10:13
**Homologação:** 16/03/2023 10:08
**Fonte:** www.comprasgovernamentais.gov.br
**Quantidade:** 150
**Unidade:** UNIDADE 0,00
**UF:** PE

| CNPJ | Razão Social do Fornecedor | Valor da Proposta Final |
|---|---|---|
| 37.335.204/0001-93 *VENCEDOR* | TAIZA PALOMA PESSOA SIMOES 11260730409 | R$ 23,30 |

**Marca:** jurema
**Fabricante:** jurema
**Modelo:** 90x210
**Descrição:** SACO PARA CADÁVER DE POLIETILENO DE BAIXA DENSIDADE, ALTA QUALIDADE E RESISTÊNCIA, OPACO, ABERTURA SUPERIOR, LATERAL E INFERIOR COM FECHAMENTO EM ZÍPER CONTÍNUO; DIMENSÕES DE NO MÍNIMO 90 CM DE LARGURA X 210 CM DE COMPRIMENTO. DEVERÁ CONTER ETIQUETA DE IDENTIFICAÇÃO PARA IDENTIFICAÇÃO DO CORPO. DADOS DE IDENTIFICAÇÃO, PROCEDÊNCIA, FABRICAÇÃO, VALIDADE

| Estado: | Cidade: | Endereço: | Telefone: | Email: |
|---|---|---|---|---|
| PE | Limoeiro | R PIO XII, 91 | (81) 7901-6789 | simoestaiza@gmail.com |

Item 32: Saco para cadáver em polietileno de baixa densidade, contendo etiqueta para identificação do corpo (tamanho M). . Com dados de procedência, registro e data de fabricação e validade. Medidas aproximadas de 200x90cm.

**Preço Estimado:** R$ 18,99 (un) **Percentual:** - **Preço Máximo:** R$ 18,99 **Média dos Preços Obtidos:** R$ 18,99

| Quantidade | Descrição | Observação |
|---|---|---|
| 1 Unidade | Saco para cadáver em polietileno de baixa densidade, alta qualidade e resistência, com abertura superior, inferior em uma das late rais, em toda a sua extensão e vedação através de zíper linear, contendo etiqueta para identificação do corpo (tamanho M). Const ando os dados exigidos na lei 8.078/90. Com dados de procedência, registro e data de fabricação e validade. Medidas aproximada s de 200x90cm. | |

Preço (Outros Entes Públicos) 1: Preço do Fornecedor Vencedor — R$ 18,99

*Inc. II Art. 5º da IN 73 de 05 de Agosto de 2020*

**Órgão:** FUNDACAO HOSPITALAR DO ESTADO DE MINAS GERAIS
**Objeto:** MATERIAIS MÉDICOS HOSPITALARES, PARA SUPRIR DEMANDA HIJPII/BH.
**Descrição:** SACO PARA TRANSPORTE DE CADAVER - SACO PARA TRANSPORTE DE CADAVER - TAMANHO: M (0,60 X 1,50M); MATERIA PRIMA: POLIETILENO;

**Data:** 16/08/2023 00:00
**Modalidade:** REGISTRO DE PRECOS REALIZADO NO SIRP
**SRP:** SIM
**Identificação:** 0503007 000089/2023
**Lote/Item:** 1/34
**Ata:** N/A
**Homologação:** 16/08/2023 00:00
**Fonte:** www.compras.mg.gov.br
**Quantidade:** 10
**Unidade:** 1 UNIDADE
**UF:** MG

| CNPJ | Razão Social do Fornecedor | Valor da Proposta Final |
|---|---|---|
| 33.169.991/0001-90 *VENCEDOR* | D C R SANTOS LTDA | R$ 18,99 |

**Marca:** Marca não informada
**Fabricante:** Fabricante não informado
**Descrição:** Descrição não informada

Endereço:
,

Item 33: Tala para imobilização de membros, do tipo descartável, dobrável, contendo as demarcações para dobras. Tamanhos 30x20cm. Pacote com 10 unidades.

**Preço Estimado:** R$ 7,93 (un) **Percentual:** - **Preço Máximo:** R$ 7,93 **Média dos Preços Obtidos:** R$ 7,93

| Quantidade | Descrição | Observação |
|---|---|---|
| 1 Pacote | Tala para imobilização de membros, do tipo descartável, dobrável, contendo as demarcações para dobras. Tamanhos 30x20cm. P acote com 10 unidades. | |

Preço (Outros Entes Públicos) 1: Preço do Fornecedor Vencedor — R$ 7,93

*Inc. II Art. 5º da IN 73 de 05 de Agosto de 2020*

Órgão: FUNDEB
Objeto: Seleção de Proposta mais vantajosa para a administração pública visando a registro de preços para a aquisição de Medicamentos e Materiais Hospitalares fracassados e itens não licitados para suprir as necessidades da Atenção Básica (Rede de Saúde) e em atendimento do Hospital Municipal José Valdir Antunes de Oliveira (FUNSAÚDE) por um período de 12 meses.
Descrição: TALAS IMOBILIZADORAS-TALA ARAMADA MOLDAVEL MODELO RESGATE (EVA) PARA IMOBILIZAÇAO DE MEMBROS-TAM.:PP COR: LILAS. - TALAS IMOBILIZADORAS-TALA ARAMADA MOLDAVEL MODELO RESGATE (EVA) PARA IMOBILIZAÇAO DE MEMBROS-TAM.:PP COR: LILAS.

Data: 29/08/2023 00:00
Modalidade: PREGÃO PRESENCIAL
SRP: SIM
Identificação: 00016623
Lote/Item: 1/37
Ata: Link Ata
Fonte: transparencia.saogabriel.ms.gov.br/Transparencia/
Quantidade: 50
Unidade: UN
UF: MS

| CNPJ | Razão Social do Fornecedor | Valor da Proposta Final |
|---|---|---|
| 24.595.557/0001-80 *VENCEDOR* | AGIL PRODUTOS PARA SAUDE EIRELI | R$ 7,93 |

**Marca:** Marca não informada
**Fabricante:** Fabricante não informado
**Descrição:** Descrição não informada

| Estado: | Cidade: | Endereço: | Nome de Contato: | Telefone: | Email: |
|---|---|---|---|---|---|
| MS | Campo Grande | RUA JOSE BONIFACIO, 478 | EDER | (67) 99983-4523 | agilnasaude@gmail.com |

## Item 34: Tala para imobilização de membros, do tipo descartável, dobrável, contendo as demarcações para dobras. Tamanho 50x20cm. Pacote com 10 unidades.

**Preço Estimado:** R$ 11,06 (un) **Percentual:** - **Preço Máximo:** R$ 11,06 **Média dos Preços Obtidos:** R$ 11,06

| Quantidade | Descrição | Observação |
|---|---|---|
| 1 Pacote | Tala para imobilização de membros, do tipo descartável, dobrável, contendo as demarcações para dobras. Tamanho 50x20cm. Pacote com 10 unidades. | |

### Preço (Outros Entes Públicos) 1: Preço do Fornecedor Vencedor — R$ 11,06

*Inc. II Art. 5º da IN 73 de 05 de Agosto de 2020*

Órgão: FUNDO MUNICIPAL DE ASSISTÊNCIA SOCIAL
Objeto: Seleção de Proposta mais vantajosa para a administração pública visando a registro de preços para a aquisição de Medicamentos e Materiais Hospitalares fracassados e itens não licitados para suprir as necessidades da Atenção Básica (Rede de Saúde) e em atendimento do Hospital Municipal José Valdir Antunes de Oliveira (FUNSAÚDE) por um período de 12 meses.
Descrição: TALAS IMOBILIZADORAS-TALA ARAMADA MOLDAVEL MODELO RESGATE (EVA) PARA IMOBILIZAÇAO DE MEMBROS-TAM.:P COR: AZUL ROYAL. - TALAS IMOBILIZADORAS-TALA ARAMADA MOLDAVEL MODELO RESGATE (EVA) PARA IMOBILIZAÇAO DE MEMBROS-TAM.:P COR: AZUL ROYAL.

Data: 29/08/2023 00:00
Modalidade: PREGÃO PRESENCIAL
SRP: SIM
Identificação: 00016623
Lote/Item: 1/36
Ata: Link Ata
Fonte: transparencia.saogabriel.ms.gov.br/Transparencia/
Quantidade: 50
Unidade: UN
UF: MS

| CNPJ | Razão Social do Fornecedor | Valor da Proposta Final |
|---|---|---|
| 18.153.625/0001-59 *VENCEDOR* | PROSANIS INDUSTRIA E COMERCIO DE PRODUTOS MEDICOS E HOSPITALARES LTDA | R$ 11,06 |

**Marca:** Marca não informada
**Fabricante:** Fabricante não informado
**Descrição:** Descrição não informada

| Estado: | Cidade: | Endereço: | Telefone: | Email: |
|---|---|---|---|---|
| MS | Campo Grande | RUA VITOR MEIRELES, 1415 | (67) 3388-0575 | prosanis@prosanis.com.br |

## Item 35: Tala para imobilização de membros, do tipo descartável, dobrável, contendo as demarcações para dobras. Tamanho 70x20cm. Pacote com 10 unidades.

**Preço Estimado:** R$ 21,93 (un) **Percentual:** - **Preço Máximo:** R$ 21,93 **Média dos Preços Obtidos:** R$ 21,93

| Quantidade | Descrição | Observação |
|---|---|---|
| 1 Pacote | Tala para imobilização de membros, do tipo descartável, dobrável, contendo as demarcações para dobras. Tamanho 70x20cm. Pacote com 10 unidades. | |

### Preço (Outros Entes Públicos) 1: Preço do Fornecedor Vencedor — R$ 21,93

*Inc. II Art. 5º da IN 73 de 05 de Agosto de 2020*

**Órgão:** Consórcio Intermunicipal de Especialidades - CIESP
**Objeto:** Aquisição de material de consumo ambulatorial e hospitalar para atender a demanda do CIESP e dos seguintes municípios consorciados: Bicas, Descoberto, Guarará, Mar de Espanha, Maripá de Minas, Pequeri, Rochedo de Minas, São João Nepomuceno e Senador...
**Descrição:** KIT TALA DE PAPELÃO 70 X 20 CM PARA IMOBILIZAÇÃO PROVISÓRIA DE MEMBROS - COM 10 UNIDADES. - KIT TALA DE PAPELÃO 70 X 20 CM PARA IMOBILIZAÇÃO PROVISÓRIA DE MEMBROS - COM 10 UNIDADES.

**Data:** 26/07/2023 11:25
**Modalidade:** Pregão para Registro de Preço
**SRP:** SIM
**Identificação:** 244798
**Lote/Item:** 1/26
**Ata:** Link Ata
**Fonte:** www.portaldecompraspublicas.com.br
**Quantidade:** 176
**Unidade:** KIT
**UF:** MG

| CNPJ | Razão Social do Fornecedor | Valor da Proposta Final |
|---|---|---|
| 41.113.359/0001-52 *VENCEDOR* | DPNT COMERCIO E DISTRIBUIÇÃO LTDA | R$ 21,93 |

**Marca:** CBC PRODUTOS
**Fabricante:** Fabricante não informado
**Modelo:** CBC PRODUTOS
**Descrição:** Descrição não informada

Endereço:
,

## Item 36: Tala para imobilização de membros, do tipo descartável, dobrável, contendo as demarcações para dobras. Tamanho 90x20cm. Pacote com 10 unidades.

**Preço Estimado:** R$ 74,40 (un) **Percentual:** - **Preço Máximo:** R$ 74,40 **Média dos Preços Obtidos:** R$ 74,40

| Quantidade | Descrição | Observação |
|---|---|---|
| 1 Pacote | Tala para imobilização de membros, do tipo descartável, dobrável, contendo as demarcações para dobras. Tamanho 90x20cm. Pac ote com 10 unidades. | |

### Preço (Outros Entes Públicos) 1: Preço do Fornecedor Vencedor — R$ 74,40

*Inc. II Art. 5º da IN 73 de 05 de Agosto de 2020*

Órgão: FUNDO DE HABITAÇÃO E INERESSE SOCIAL
Objeto: Seleção de Proposta mais vantajosa para a administração pública visando a formação de registro de preços para a aquisição de Materiais Hospitalares para suprir as necessidades da Atenção Básica (Rede de Saúde) e em atendimento do Hospital Municipal José Valdir Antunes de Oliveira (FUNSAÚDE) por um período de 12 meses.
Descrição: TALAS IMOBILIZADORAS -TALA ARAMADA MOLDAVEL MODELO RESGATE (EVA) PARA IMOBILIZAÇAO DE MEMBROS - TAM.: GCOR: VERDE - TALAS IMOBILIZADORAS -TALA ARAMADA MOLDAVEL MODELO RESGATE (EVA) PARA IMOBILIZAÇAO DE MEMBROS - TAM.: GCOR: VERDE

Data: 20/06/2023 00:00
Modalidade: PREGÃO PRESENCIAL
SRP: SIM
Identificação: 00000723
Lote/Item: 1/347
Ata: Link Ata
Fonte: transparencia.saogabriel.ms.gov.br/Transparencia/
Quantidade: 55
Unidade: UN
UF: MS

| CNPJ | Razão Social do Fornecedor | Valor da Proposta Final |
|---|---|---|
| 38.170.314/0001-05 *VENCEDOR* | LIDER DISTRIBUIDORA PRODUTOS HOSPITALARES- EIRELI | R$ 74,40 |

Marca: Marca não informada
Fabricante: Fabricante não informado
Descrição: Descrição não informada

| Estado: | Cidade: | Endereço: | Telefone: | Email: |
|---|---|---|---|---|
| PR | Mariluz | AV MARILIA, 838 | (44) 9833-8601 | lider_distribuidora@outlook.com |

## Item 37: Fita adesiva, micro porosa, 25 mm, 10 m, não tecido de viscose rayon, branca, c/ adesivo acrílico hipoalergênico.

Preço Estimado: R$ 2,34 (un) Percentual: - Preço Máximo: R$ 2,34 Média dos Preços Obtidos: R$ 2,34

| Quantidade | Descrição | Observação |
|---|---|---|
| 1 Rolo | Fita adesiva, micro porosa, 25 mm, 10 m, não tecido de viscose rayon, branca, c/ adesivo acrílico hipoalergênico. | |

Preço (Outros Entes Públicos) 1: Preço do Fornecedor Vencedor R$ 2,34

*Inc. II Art. 5º da IN 73 de 05 de Agosto de 2020*

Órgão: PREFEITURA MUNICIPAL DE BARBOSA
Objeto: Registro de Preços visando futuras aquisições de materiais de consumo para uso na Unidade Básica de Saúde,
Descrição: FITA ADESIVA MICROPOROSA 25MM X 10M - FITA ADESIVA MICROPOROSA 25MM X 10M

Data: 10/03/2023 00:00
Modalidade: PREGÃO PRESENCIAL
SRP: SIM
Identificação: 00002823
Lote/Item: 1/204
Ata: Link Ata
Fonte: 45.71.14.76:8079/transparencia/
Quantidade: 150
Unidade: RL
UF: SP

| CNPJ | Razão Social do Fornecedor | Valor da Proposta Final |
|---|---|---|
| 37.760.282/0001-35 *VENCEDOR* | CIRURGICA MEDSAUDE HOSPITALAR BRASIL LTDA | R$ 2,34 |

Marca: Marca não informada
Fabricante: Fabricante não informado
Descrição: Descrição não informada

| Estado: | Cidade: | Endereço: | Telefone: | Email: |
|---|---|---|---|---|
| SP | Cedral | AVENIDA ANTONIO DOS SANTOS GALANTE, 1415 | (17) 3266-3033 / (17) 9655-2109 | vendas@cirurgicamedsaude.com.br |

Item 38: Esparadrapo em tecido de algodão, branco 10 cm x 4,5 m impermeabilizado em uma das faces e com excelente massa adesiva na outra face. Deverá vir impresso na embalagem com lote, data de fabricação e validade.registro da ANVISA

**Preço Estimado:** R$ 21,90 (un) **Percentual:** - **Preço Máximo:** R$ 21,90 **Média dos Preços Obtidos:** R$ 21,90

| Quantidade | Descrição | Observação |
|---|---|---|
| 1 Rolo | Esparadrapo em tecido de algodão, branco 10 cm x 4,5 m impermeabilizado em uma das faces e com excelente massa adesiva n a outra face. Deverá vir impresso na embalagem com lote, data de fabricação e validade.registro da ANVISA | |

Preço (Outros Entes Públicos) 1: Preço do Fornecedor Vencedor — R$ 21,90

*Inc. II Art. 5º da IN 73 de 05 de Agosto de 2020*

**Órgão:** FUNDO DE INVESTIMENTO CULTURAL - FIC
**Objeto:** Seleção de Proposta mais vantajosa para a administração pública visando a formação de registro de preços para a aquisição de Materiais Hospitalares para suprir as necessidades da Atenção Básica (Rede de Saúde) e em atendimento do Hospital Municipal José Valdir Antunes de Oliveira (FUNSAÚDE) por um período de 12 meses.
**Descrição:** ESPARADRAPO BEGE 10 CM X 4,5 M, ROLO. FITA ADESIVA COMPOSTA POR TECIDO 100% ALGODAO, TRATADO COM RESINAS ACRILICAS, ADESIVO A BASE DE ZINCO, BORRACHA NATURAL - ESPARADRAPO BEGE 10 CM X 4,5 M, ROLO. FITA ADESIVA COMPOSTA POR TECIDO 100% ALGODAO, TRATADO COM RESINAS ACRILICAS, ADESIVO A BASE DE ZINCO, BORRACHA NATURAL

**Data:** 20/06/2023 00:00
**Modalidade:** PREGÃO PRESENCIAL
**SRP:** SIM
**Identificação:** 00000723
**Lote/Item:** 1/142
**Ata:** Link Ata
**Fonte:** transparencia.saogabriel.ms.gov.br/Transparencia/
**Quantidade:** 1.050
**Unidade:** UN
**UF:** MS

| CNPJ | Razão Social do Fornecedor | Valor da Proposta Final |
|---|---|---|
| 24.595.557/0001-80 *VENCEDOR* | AGIL PRODUTOS PARA SAUDE EIRELI | R$ 21,90 |

**Marca:** Marca não informada
**Fabricante:** Fabricante não informado
**Descrição:** Descrição não informada

| Estado: | Cidade: | Endereço: | Nome de Contato: | Telefone: | Email: |
|---|---|---|---|---|---|
| MS | Campo Grande | RUA JOSE BONIFACIO, 478 | EDER | (67) 99983-4523 | agilnasaude@gmail.com |

Item 39: Avental descartável em polipropileno, tamanho único g 30-tipo camisola-(com mangas), punho em látex, confeccionado com falso tecido, decote com viés no acabamento, um par de tiras para amarrar na cintura e outro para amarrar no pescoço.

**Preço Estimado:** R$ 1,80 (un) **Percentual:** - **Preço Máximo:** R$ 1,80 **Média dos Preços Obtidos:** R$ 1,80

| Quantidade | Descrição | Observação |
|---|---|---|
| 1 Pacote | Avental descartável em polipropileno, tamanho único g 30-tipo camisola-(com mangas), punho em látex, confeccionado com falso tecido, decote com viés no acabamento, um par de tiras para amarrar na cintura e outro para amarrar no pescoço. Embalagem co m dados de identificação e procedência, pacote com 10 unidades. | |

Preço (Compras Governamentais) 1: Preço do Fornecedor Vencedor — R$ 1,80

*Inc. I Art. 5º da IN 73 de 05 de Agosto de 2020*

**Órgão:** MINISTÉRIO DA EDUCAÇÃO
Universidade Federal de Viçosa
**Objeto:** SRP - Aquisição de materiais de laboratório, reagentes, vidrarias e materiais de saúde..
**Descrição:** Avental Procedimento - Paramentação - Tipo De Barreira: C/ Barreira Bacteriana, Propriedade: Hidrorepelente, Material: Não Tecido 100% Polipropileno - Tipo Sms, Gramatura: Cerca De 30 G/M2, Tipo Fechamento: Posterior P/ Pescoço E Cintura, Modelo Manga: Longa C/ Punho Em Malha, Cor: C/ Cor, Tamanho: Grande (G), Esterilidade: Não Estéril, Descartável,

**Data:** 05/07/2023 09:00
**Modalidade:** Pregão Eletrônico
**SRP:** SIM
**Identificação:** NºPregão:592023 / UASG:154051
**Lote/Item:** /527
**Ata:** Link Ata
**Fonte:** www.comprasgovernamentais.gov.br
**Quantidade:** 2.000
**Unidade:** Unidade
**UF:** MG

| CNPJ | Razão Social do Fornecedor | Valor da Proposta Final |
|---|---|---|
| 41.113.359/0001-52 *VENCEDOR* | DPNT COMERCIO E DISTRIBUICAO LTDA | R$ 1,80 |

**Marca:** PROTMED
**Fabricante:** PROTMED
**Modelo:** PROTMED
**Descrição:** Avental Procedimento - Paramentação - Tipo De Barreira: C/ Barreira Bacteriana, Propriedade: Hidrorepelente, Material: Não Tecido 100% Polipropileno - Tipo Sms, Gramatura: Cerca De 30 G/M2, Tipo Fechamento: Posterior P/ Pescoço E Cintura, Modelo Manga: Longa C/ Punho Em Malha, Cor: C/ Cor, Tamanho: Grande (G), Esterilidade: Não Estéril, Descartável,

| Estado: | Cidade: | Endereço: | Nome de Contato: | Telefone: | Email: |
|---|---|---|---|---|---|
| RJ | Comendador Levy Gasparian | AV UNIAO INDUSTRIA, 0 | Nelson | (32) 84694-050 | dpntcomercial@gmail.com |

## Item 40: Avental descartável, em polipropileno, tamanho único g 50 tipo camisola (com mangas), confeccionando com falso tecido, decote com viés no acabamento, um par de tiras para amarrar na cintura e outro para amarrar o pescoço.

**Preço Estimado:** R$ 4,21 (un) **Percentual:** - **Preço Máximo:** R$ 4,21 **Média dos Preços Obtidos:** R$ 4,21

| Quantidade | Descrição | Observação |
|---|---|---|
| 1 Pacote | Avental descartável, em polipropileno, tamanho único g 50 tipo camisola (com mangas), confeccionando com falso tecido, decote com viés no acabamento, um par de tiras para amarrar na cintura e outro para amarrar o pescoço. Embalagem com dados de ide ntificação e procedência, pacote com 10 unidades. | |

### Preço (Compras Governamentais) 1: Preço do Fornecedor Vencedor — R$ 4,21

*Inc. I Art. 5º da IN 73 de 05 de Agosto de 2020*

**Órgão:** GOVERNO DO ESTADO DE RONDONIA
Superintendência Estadual de Compras e Licitações

**Objeto:** Registro de Preços, tipo menor preço por item para aquisição de bens e serviços comuns. Visando à futura, eventual e parcelada aquisição de materiais de consumo, Materiais do Grupo de Apresentação "Aventais" – (Materiais Médico-Hospitalares/penso - avental de procedimento descartável 50g, avental descartável 30g tamanho único, avental impermeável sem manga, etc)..

**Descrição:** **Avental procedimento - paramentação** - Avental Procedimento - Paramentação Esterilidade: Não Estéril, Descartável , Material: Não Tecido Polipropileno Sms C/ Lâmina Polietileno , Tipo De Barreira: C/ Barreira Bacteriana , Propriedade: Hidrorepelente E Impermeável , Gramatura: Cerca De 50 G/M2, Modelo Manga: Longa C/ Punho De Elástico , Tamanho: Grande (G) , Cor: C/ Cor , Tipo Fechamento: Posterior P/ Pescoço E Cintura

**Data:** 26/07/2023 10:00
**Modalidade:** Pregão Eletrônico
**SRP:** SIM
**Identificação:** NºPregão:1962023 / UASG:925373
**Lote/Item:** /1
**Ata:** Link Ata
**Fonte:** www.comprasgovernamentais.gov.br
**Quantidade:** 223.650
**Unidade:** Unidade
**UF:** RO

| CNPJ | Razão Social do Fornecedor | Valor da Proposta Final |
|---|---|---|
| 48.778.881/0001-00 *VENCEDOR* | FASTMED COMERCIO DE MEDICAMENTOS E MATER | R$ 4,21 |

**Marca:** SPK
**Fabricante:** SPK
**Modelo:** SPK
**Descrição:** Avental procedimento - paramentação - Avental Procedimento - Paramentação Esterilidade: Não Estéril, Descartável , Material: Não Tecido Polipropileno Sms C/ Lâmina Polietileno , Tipo De Barreira: C/ Barreira Bacteriana , Propriedade: Hidrorepelente E Impermeável , Gramatura: Cerca De 50 G/M2, Modelo Manga: Longa C/ Punho De Elástico , Tamanho: Grande (G) , Cor: C/ Cor , Tipo Fechamento: Posterior P/ Pescoço E Cintura

Endereço:
,

Item 41: Tala ortopédica, alumínio e espuma, cerca de 180x 16 mm. A embalagem deverá conter lote, a data de fabricação e a data de validade e registro da ANVISA.

**Preço Estimado:** R$ 1,50 (un) **Percentual:** - **Preço Máximo:** R$ 1,50 **Média dos Preços Obtidos:** R$ 1,50

| Quantidade | Descrição | Observação |
|---|---|---|
| 1 Unidade | Tala ortopédica, alumínio e espuma, cerca de 180x 16 mm. A embalagem deverá conter lote, a data de fabricação e a data de validade e registro da ANVISA. | |

Preço (Compras Governamentais) 1: Preço do Fornecedor Vencedor — R$ 1,50

*Inc. I Art. 5º da IN 73 de 05 de Agosto de 2020*

**Órgão:** MINISTÉRIO DA DEFESA
COMANDO DA MARINHA
Secretaria Geral da Marinha
Diretoria de Abastecimento
Centro de Obtenção da Marinha no Rio de Janeiro

**Objeto:** Aquisic¸a~o de Material Ciru'rgico Comum.

**Descrição:** IMOBILIZADOR (TALA) - TALA ORTOPE'DICA PARA DEDO, EM PLACA DE ALUMI'NIO REVESTIDA EM AMBOS OS LADOS COM ESPUMA, PARA IMOBILIZAC¸A~O DE QUALQUER DEDO DAS MA~OS. MATERIAL FIRME, FLEXI'VEL E NA~O DEFORMA'VEL AO MOLHAR. TAMANHO 15 CM DE COMPRIMENTO E 2,0 A 2,2 CM DE LARGURA.

**Data:** 11/07/2023 10:00
**Modalidade:** Pregão Eletrônico
**SRP:** SIM
**Identificação:** NºPregão:762023 / UASG:771300
**Lote/Item:** /210
**Ata:** Link Ata
**Fonte:** www.comprasgovernamentais.gov.br
**Quantidade:** 940
**Unidade:** UNIDADE 0,00
**UF:** RJ

| CNPJ | Razão Social do Fornecedor | Valor da Proposta Final |
|---|---|---|
| 39.800.235/0001-01 *VENCEDOR* | FENICE COMERCIO E SERVICOS - EIRELI | R$ 1,50 |

**Marca:** MSO
**Fabricante:** MSO
**Modelo:** ÚNICO
**Descrição:** TALA ORTOPÉDICA PARA DEDO, EM PLACA DE ALUMÍNIO REVESTIDA EM AMBOS OS LADOS COM ESPUMA, PARA IMOBILIZAÇÃO DE QUALQUER DEDO DAS MÃOS. MATERIAL FIRME, FLEXÍVEL E NÃO DEFORMÁVEL AO MOLHAR. TAMANHO 15 CM DE COMPRIMENTO E 2,0 A 2,2 CM DE LARGURA. - MODELO.: OFERECEMOS TALA METÁLICA Msó 16x250 mm. NÚMERO DO RMS:80128000010 APR.(UNIDADE) - MARCA/FABR.: MSO

| Estado: | Cidade: | Endereço: | Nome de Contato: | Telefone: | Email: |
|---|---|---|---|---|---|
| RJ | Rio de Janeiro | AVENIDA ARMANDO LOMBARDI, 00949 | Luiz | (21) 2565-6161 | luiz.aieta@genesyscomercial.com |

Item 42: Luva cirúrgica, látex natural, 7.0, ESTÉRIL, comprimento mínimo de 28cm, lubrificada c/ pó bioabsorvível, atóxica, descartável, anatômico, conforme norma ABNT NBR ISSO 11193 c/ abertura asséptica.

**Preço Estimado:** R$ 1,15 (un) **Percentual:** - **Preço Máximo:** R$ 1,15 **Média dos Preços Obtidos:** R$ 1,15

| Quantidade | Descrição | Observação |
|---|---|---|
| 1 Par | Luva cirúrgica, látex natural, 7.0, ESTÉRIL, comprimento mínimo de 28cm, lubrificada c/ pó bioabsorvível, atóxica, descartável, anatômico, conforme norma ABNT NBR ISSO 11193 c/ abertura asséptica.A embalagem deverá conter lote, a data de fabricação e a data de validade e registro da ANVISA | |

Preço (Outros Entes Públicos) 1: Preço do Fornecedor Vencedor — R$ 1,15

*Inc. II Art. 5º da IN 73 de 05 de Agosto de 2020*

Órgão: Prefeitura Municipal de São Bento do Norte
Objeto: REGISTRO DE PREÇOS, VISANDO A AQUISIÇÃO FUTURA E PARCELADA DE MATERIAL E INSUMOS DE USO MÉDICO-HOSPITALAR, VISANDO SUPRIR AS NECESSIDADES DA SECRETARIA MUNICIPAL DE SAÚDE DE SÃO BENTO DO NORTE/RN, conforme condições, quantidades e exigências...
Descrição: **LUVA CIRURGICA N° 7.0** - LUVA CIRURGICA N° 7.0

Data: 01/08/2023 19:54
Modalidade: Pregão para Registro de Preço
SRP: SIM
Identificação: 248136
Lote/Item: 1/79
Ata: Link Ata
Fonte: www.portaldecompraspublicas.com.br
Quantidade: 3.600
Unidade: PAR
UF: RN

| CNPJ | Razão Social do Fornecedor | Valor da Proposta Final |
|---|---|---|
| 40.377.382/0001-91 *VENCEDOR* | NATAL CLEAN DISTRIBUIDORA EIRELI | R$ 1,15 |

**Marca:** MEDIX
**Fabricante:** Fabricante não informado
**Modelo:** MEDIX
**Descrição:** Descrição não informada

Endereço:
,

## Item 43: Luva cirúrgica, látex natural, 7.5, ESTÉRIL, comprimento mínimo de 28cm, lubrificada c/ pó bioabsorvível, atóxica, descartável, anatômico, conforme norma ABNT NBR ISSO 11193 c/ abertura asséptica.

**Preço Estimado:** R$ 1,19 (un) **Percentual:** - **Preço Máximo:** R$ 1,19 **Média dos Preços Obtidos:** R$ 1,19

| Quantidade | Descrição | Observação |
|---|---|---|
| 1 Par | Luva cirúrgica, látex natural, 7.5, ESTÉRIL, comprimento mínimo de 28cm, lubrificada c/ pó bioabsorvível, atóxica, descartável, anatômico, conforme norma ABNT NBR ISSO 11193 c/ abertura asséptica.A embalagem deverá conter lote, a data de fabricação e a data de validade e registro da ANVISA | |

### Preço (Outros Entes Públicos) 1: Preço do Fornecedor Vencedor — R$ 1,19

*Inc. II Art. 5º da IN 73 de 05 de Agosto de 2020*

Órgão: Prefeitura Municipal de Lagoa Nova
Objeto: REGISTRO DE PREÇOS PARA FUTURA E EVENTUAL AQUISIÇÃO DE INSUMOS GERAIS PARA DAR SUPORTE AO HOSPITAL MATERNIDADE GARIBALDI ALVES FILHO E UNIDADES BÁSICAS DE SAÚDE DO MUNICÍPIO DE LAGOA NOVA/RN.
Descrição: **Luva cirúrgica estéril Nº 7,5 - Especificação: pares** - Luva cirúrgica estéril Nº 7,5 - Especificação: pares

Data: 20/08/2023 15:01
Modalidade: Pregão para Registro de Preço
SRP: SIM
Identificação: 251597
Lote/Item: 1/84
Ata: Link Ata
Fonte: www.portaldecompraspublicas.com.br
Quantidade: 2.100
Unidade: PAR
UF: RN

| CNPJ | Razão Social do Fornecedor | Valor da Proposta Final |
|---|---|---|
| 32.127.100/0001-70 *VENCEDOR* | ANTONIO CAVALCANTE PINTO NETO EIRELI | R$ 1,19 |

**Marca:** MEDIX
**Fabricante:** Fabricante não informado
**Modelo:** PARES
**Descrição:** Descrição não informada

Endereço:
,

## Item 44: Luva cirúrgica, látex natural, 8.0, ESTÉRIL, comprimento mínimo de 28cm, lubrificada c/ pó bioabsorvível, atóxica, descartável, anatômico, conforme norma abnt c/ abertura asséptica.

**Preço Estimado:** R$ 1,27 (un) **Percentual:** - **Preço Máximo:** R$ 1,27 **Média dos Preços Obtidos:** R$ 1,27

| Quantidade | Descrição | Observação |
|---|---|---|
| 1 Par | Luva cirúrgica, látex natural, 8.0, ESTÉRIL, comprimento mínimo de 28cm, lubrificada c/ pó bioabsorvível, atóxica, descartável, anat ômico, conforme norma abnt c/ abertura asséptica.A embalagem deverá conter lote, a data de fabricação e a data de validade e re gistro da ANVISA | |

### Preço (Compras Governamentais) 1: Preço do Fornecedor Vencedor — R$ 1,27

*Inc. I Art. 5º da IN 73 de 05 de Agosto de 2020*

**Órgão:** MINISTÉRIO DA DEFESA
COMANDO DA MARINHA
Secretaria Geral da Marinha
Diretoria de Abastecimento
Centro de Obtenção da Marinha no Rio de Janeiro

**Objeto:** Aquisic¸a~o de Material Ciru'rgico Comum.

**Descrição:** LUVA CIRÚRGICA - LUVA CIRU'RGICA ESTE'RIL NR 8,5 EM LA'TEX, DESCATA'VEL, ESTERILIZADAS PELOS PROCESSO RAIO GAMA - COBALTO 60, ISENTA DE TALCO - FORNECIDA EM PAR.

**Data:** 11/07/2023 10:00
**Modalidade:** Pregão Eletrônico
**SRP:** SIM
**Identificação:** NºPregão:762023 / UASG:771300
**Lote/Item:** /138
**Ata:** Link Ata
**Fonte:** www.comprasgovernamentais.gov.br
**Quantidade:** 13.450
**Unidade:** PAR 0,00
**UF:** RJ

| CNPJ | Razão Social do Fornecedor | Valor da Proposta Final |
|---|---|---|
| 43.750.369/0001-24 *VENCEDOR* | R & C DISTRIBUIDORA DE PRODUTOS MEDICOS E ODONTOLOGICOS LTDA | R$ 1,27 |

**Marca:** MEDIX
**Fabricante:** MEDIX
**Modelo:** LUVA CIRURGICA
**Descrição:** LUVA CIRÚRGICA - LUVA CIRU'RGICA ESTE'RIL NR 8,5 EM LA'TEX, DESCATA'VEL, ESTERILIZADAS PELOS PROCESSO RAIO GAMA - COBALTO 60, ISENTA DE TALCO - FORNECIDA EM PAR.

| Estado: | Cidade: | Endereço: | Telefone: | Email: |
|---|---|---|---|---|
| RJ | Macaé | R DOUTOR LUIZ BELEGARD, 68 | (22) 9993-9319 | gr_azevedo1@yahoo.com.br |

## Item 45: Luva cirúrgica, látex natural, 8.5, ESTÉRIL, comprimento mínimo de 28cm, lubrificada c/ pó bioabsorvível, atóxica, descartável, anatômico, conforme norma ABNT c/ NBR ISSO 11193 abertura asséptica.

**Preço Estimado:** R$ 1,27 (un) **Percentual:** - **Preço Máximo:** R$ 1,27 **Média dos Preços Obtidos:** R$ 1,27

| Quantidade | Descrição | Observação |
|---|---|---|
| 1 Par | Luva cirúrgica, látex natural, 8.5, ESTÉRIL, comprimento mínimo de 28cm, lubrificada c/ pó bioabsorvível, atóxica, descartável, anat ômico, conforme norma ABNT c/ NBR ISSO 11193 abertura asséptica.A embalagem deverá conter lote, a data de fabricação ea da ta de validade e registro da ANVISA | |

### Preço (Compras Governamentais) 1: Preço do Fornecedor Vencedor — R$ 1,27

*Inc. I Art. 5º da IN 73 de 05 de Agosto de 2020*

Órgão: MINISTÉRIO DA DEFESA
COMANDO DA MARINHA
Secretaria Geral da Marinha
Diretoria de Abastecimento
Centro de Obtenção da Marinha no Rio de Janeiro

Objeto: Aquisic¸a~o de Material Ciru'rgico Comum.

Descrição: **LUVA CIRÚRGICA** - LUVA CIRU'RGICA ESTE'RIL NR 8,5 EM LA'TEX, DESCATA'VEL, ESTERILIZADAS PELOS PROCESSO RAIO GAMA - COBALTO 60, ISENTA DE TALCO - FORNECIDA EM PAR.

Data: 11/07/2023 10:00
Modalidade: Pregão Eletrônico
SRP: SIM
Identificação: NºPregão:762023 / UASG:771300
Lote/Item: /138
Ata: Link Ata
Fonte: www.comprasgovernamentais.gov.br
Quantidade: 13.450
Unidade: PAR 0,00
UF: RJ

| CNPJ | Razão Social do Fornecedor | Valor da Proposta Final |
|---|---|---|
| 43.750.369/0001-24 *VENCEDOR* | R & C DISTRIBUIDORA DE PRODUTOS MEDICOS E ODONTOLOGICOS LTDA | R$ 1,27 |

**Marca:** MEDIX
**Fabricante:** MEDIX
**Modelo:** LUVA CIRURGICA
**Descrição:** LUVA CIRÚRGICA - LUVA CIRU'RGICA ESTE'RIL NR 8,5 EM LA'TEX, DESCATA'VEL, ESTERILIZADAS PELOS PROCESSO RAIO GAMA - COBALTO 60, ISENTA DE TALCO - FORNECIDA EM PAR.

| Estado: | Cidade: | Endereço: | Telefone: | Email: |
|---|---|---|---|---|
| RJ | Macaé | R DOUTOR LUIZ BELEGARD, 68 | (22) 9993-9319 | gr_azevedo1@yahoo.com.br |

## Item 46: Luva para procedimento não cirúrgico, PEQUENA, látex natural, com pó bioabsorvível. Caixa com 100 unidades.A embalagem deverá conter lote, a data de fabricação e a data de validade e registro da ANVISA

**Preço Estimado:** R$ 20,00 (un) **Percentual:** - **Preço Máximo:** R$ 20,00 **Média dos Preços Obtidos:** R$ 20,00

| Quantidade | Descrição | Observação |
|---|---|---|
| 1 Caixa | Luva para procedimento não cirúrgico, PEQUENA, látex natural, com pó bioabsorvível. Caixa com 100 unidades.A embalagem deverá conter lote, a data de fabricação e a data de validade e registro da ANVISA | |

### Preço (Compras Governamentais) 1: Preço do Fornecedor Vencedor — R$ 20,00

*Inc. I Art. 5º da IN 73 de 05 de Agosto de 2020*

Órgão: SERVIÇO NACIONAL DE APRENDIZAGEM COMERCIAL - SENAC DF

Objeto: Registro de preços para a eventual aquisição de materiais de descartáveis para atender aos cursos dos seguimentos de Gastronomia, Produção Alimentícia, Saúde e Beleza do Senac DF..

Descrição: **Luva Para Procedimento Não Cirúrgico** - Luva Para Procedimento Não Cirúrgico Material: Látex Natural Íntegro E Uniforme , Tamanho: Pequeno , Características Adicionais: Lubrificada Com Pó Bioabsorvível , Esterilidade: Estéril , Apresentação: Atóxica , Tipo: Ambidestra , Tipo Uso: Descartável , Modelo: Formato Anatômico , Finalidade: Resistente À Tração

CatMat: **387700** - LUVA PARA PROCEDIMENTO NÃO CIRÚRGICO

Data: 06/09/2023 10:00
Modalidade: Pregão Eletrônico
SRP: SIM
Identificação: NºPregão:452023 / UASG:926781
Lote/Item: 1/17
Ata: Link Ata
Fonte: www.comprasgovernamentais.gov.br
Quantidade: 600
Unidade: Caixa 100,00 UN
UF: DF

| CNPJ | Razão Social do Fornecedor | Valor da Proposta Final |
|---|---|---|
| 10.943.564/0001-11 *VENCEDOR* | COMERCIAL DE DESCARTAVEIS E MATERIAIS DE LIMPEZA LTDA | R$ 20,00 |

**Marca:** NOBRE/INOVEN/BRLATEX
**Fabricante:** NOBRE/INOVEN/BRLATEX
**Modelo:** CAIXA
**Descrição:** Luva Para Procedimento Não Cirúrgico Material: Látex Natural Íntegro E Uniforme , Tamanho: Pequeno , Características Adicionais: Lubrificada Com Pó Bioabsorvível , Esterilidade: Estéril , Apresentação: Atóxica , Tipo: Ambidestra , Tipo Uso: Descartável , Modelo: Formato Anatômico , Finalidade: Resistente À Tração

| Estado: | Cidade: | Endereço: | Nome de Contato: | Telefone: | Email: |
|---|---|---|---|---|---|
| GO | Aparecida de Goiânia | R TURIM, SN | Erisvanda | (62) 3537-7049 | comercial@mercadodescartaveis.com.br |

## Item 47: Luva para procedimento não cirúrgico, MÉDIA, látex natural, com pó bioabsorvível. Caixa com 100 unidades.A embalagem deverá conter lote, a data de fabricação e a data de validade e registro da ANVISA

**Preço Estimado:** R$ 14,30 (un) **Percentual:** - **Preço Máximo:** R$ 14,30 **Média dos Preços Obtidos:** R$ 14,30

| Quantidade | Descrição | Observação |
|---|---|---|
| 1 Caixa | Luva para procedimento não cirúrgico, MÉDIA, látex natural, com pó bioabsorvível. Caixa com 100 unidades.A embalagem deverá conter lote, a data de fabricação e a data de validade e registro da ANVISA | |

### Preço (Outros Entes Públicos) 1: Preço do Fornecedor Vencedor — R$ 14,30

*Inc. II Art. 5º da IN 73 de 05 de Agosto de 2020*

**Órgão:** Prefeitura Municipal de Rancho Alegre - PR
**Objeto:** Registro de Preços para Possíveis e Futuras Contratações de Empresas Especializadas no Fornecimento de Materiais Odontológicos, para atender a demanda do Centro Odontológico do Município, objeto será executado com recursos próprios e/ou vinculados, por 12 meses.
**Descrição:** LUVA PROCEDIMENTO NÃO CIRÚRGICO MÉDIA 100UNID Luva para procedimento não - LUVA PROCEDIMENTO NÃO CIRÚRGICO MÉDIA 100UNID Luva para procedimento não

**Data:** 27/03/2023 09:00
**Modalidade:** PREGÃO ELETRÔNICO
**SRP:** SIM
**Identificação:** 17157_0052023
**Lote/Item:** 68/1
**Ata:** Link Ata
**Fonte:** https://comprasbr.com.br/
**Quantidade:** 300
**Unidade:** CX
**UF:** PR

| CNPJ | Razão Social do Fornecedor | Valor da Proposta Final |
|---|---|---|
| 06.194.440/0001-03 *VENCEDOR* | ODONTOMEDI - PRODUTOS ODONTOLOGICOS E HOSPITALARES LTDA | R$ 14,30 |

**Marca:** GLOMED
**Fabricante:** Fabricante não informado
**Modelo:** GLOMED
**Descrição:** Descrição não informada

| Estado: | Cidade: | Endereço: | Nome de Contato: | Telefone: | Email: |
|---|---|---|---|---|---|
| PR | Francisco Beltrão | AV LUIZ ANTONIO FAEDO, 1612 | MAIRA/ALEXANDRE | (46) 3524-5307 | odontomedifb@hotmail.com |

## Item 48: Luva para procedimento não cirúrgico, GRANDE, látex natural, com pó bioabsorvível. Caixa com 100 unidades.A embalagem deverá conter lote, a data de fabricação e a data de validade e registro da ANVISA

**Preço Estimado:** R$ 35,00 (un) **Percentual:** - **Preço Máximo:** R$ 35,00 **Média dos Preços Obtidos:** R$ 35,00

| Quantidade | Descrição | Observação |
|---|---|---|
| 1 Caixa | Luva para procedimento não cirúrgico, GRANDE, látex natural, com pó bioabsorvível. Caixa com 100 unidades.A embalagem dever á conter lote, a data de fabricação e a data de validade e registro da ANVISA | |

### Preço (Compras Governamentais) 1: Preço do Fornecedor Vencedor — R$ 35,00

*Inc. I Art. 5º da IN 73 de 05 de Agosto de 2020*

Órgão: SERVIÇO NACIONAL DE APRENDIZAGEM COMERCIAL - SENAC DF
Objeto: Registro de preços para a eventual aquisição de materiais de descartáveis para atender aos cursos dos seguimentos de Gastronomia, Produção Alimentícia, Saúde e Beleza do Senac DF..
Descrição: **Luva Para Procedimento Não Cirúrgico** - Luva Para Procedimento Não Cirúrgico Material: Vinil , Tamanho: Grande , Características Adicionais: Sem Pó, Descartável , Esterilidade: Não Estéril , Apresentação: Atóxica , Tipo: Ambidestra , Modelo: Formato Anatômico , Finalidade: Resistente À Tração
CatMat: **437575** - LUVA PARA PROCEDIMENTO NÃO CIRÚRGICO

Data: 06/09/2023 10:00
Modalidade: Pregão Eletrônico
SRP: SIM
Identificação: NºPregão:452023 / UASG:926781
Lote/Item: 1/12
Ata: Link Ata
Fonte: www.comprasgovernamentais.gov.br
Quantidade: 260
Unidade: Caixa 100,00 UN
UF: DF

| CNPJ | Razão Social do Fornecedor | Valor da Proposta Final |
|---|---|---|
| 10.943.564/0001-11 *VENCEDOR* | COMERCIAL DE DESCARTAVEIS E MATERIAIS DE LIMPEZA LTDA | R$ 35,00 |

**Marca:** NOBRE/INOVEN/BRLATEX
**Fabricante:** NOBRE/INOVEN/BRLATEX
**Modelo:** CAIXA
**Descrição:** Luva Para Procedimento Não Cirúrgico Material: Vinil , Tamanho: Grande , Características Adicionais: Sem Pó, Descartável , Esterilidade: Não Estéril , Apresentação: Atóxica , Tipo: Ambidestra , Modelo: Formato Anatômico , Finalidade: Resistente À Tração

| Estado: | Cidade: | Endereço: | Nome de Contato: | Telefone: | Email: |
|---|---|---|---|---|---|
| GO | Aparecida de Goiânia | R TURIM, SN | Erisvanda | (62) 3537-7049 | comercial@mercadodescartaveis.com.br |

## Item 49: Máscara hospitalar em polipropileno constituída por fibras sintéticas hipoalergênicas aglomeradas, mantendo rigidez quando dobrável, com eficiência em filtragem bacteriana - eficiência mínima de filtragem 94% bfe> 99%

**Preço Estimado:** R$ 1,72 (un) **Percentual:** - **Preço Máximo:** R$ 1,72 **Média dos Preços Obtidos:** R$ 1,72

| Quantidade | Descrição | Observação |
|---|---|---|
| 1 Unidade | Máscara hospitalar em polipropileno constituída por fibras sintéticas hipoalergênicas aglomeradas, mantendo rigidez quando dobr ável, com eficiência em filtragem bacteriana - eficiência mínima de filtragem 94% bfe> 99% (eficiência de filtragem bacteriológica p ff2) aprovada pelo ministério do trabalho e emprego e registro no Ministério da Saúde (ANVISA). | |

### Preço (Outros Entes Públicos) 1: Preço do Fornecedor Vencedor — R$ 1,72

*Inc. II Art. 5º da IN 73 de 05 de Agosto de 2020*

Órgão: Ferraz de Vasconcelos
Objeto: Registro de Preços para Bens ou Serviços Comuns
Descrição: **MASCARA RESPIRATORIA DOBRAVEL HOSPITALAR** - MASCARA RESPIRATORIA DOBRAVEL HOSPITALAR

Data: 07/07/2023 09:36
Modalidade: Pregão (Setor público)
SRP: SIM
Identificação: r24_2023
Lote/Item: 8/72
Ata: N/A
Fonte: www.bbmnetlicitacoes.com.br
Quantidade: 12.000
Unidade: Unidade
UF: SP

| CNPJ | Razão Social do Fornecedor | Valor da Proposta Final |
|---|---|---|
| 23.349.869/0001-41 *VENCEDOR* | Ideale Tecnologia em Saúde Eireli | R$ 1,72 |

**Marca:** Life Protect
**Fabricante:** Fabricante não informado
**Descrição:** Descrição não informada

Endereço:
,

## Item 50: Máscara cirúrgica descartável em polipropileno, hipoalérgica, retangular, sanfonada, com clips nasais embutidos não perfurantes, com no mínimo 2 camadas, com tiras de amarração em poliéster, Caixa com 50 unidades.

**Preço Estimado:** R$ 10,00 (un) **Percentual:** - **Preço Máximo:** R$ 10,00 **Média dos Preços Obtidos:** R$ 10,00

| Quantidade | Descrição | Observação |
|---|---|---|
| 1 Caixa | Máscara cirúrgica descartável em polipropileno, hipoalérgica, retangular, sanfonada, com clips nasais embutidos não perfurantes, com no mínimo 2 camadas, com tiras de amarração em poliéster, Caixa com 50 unidades.A embalagem deverá conter lote, a data de fabricação e a data de validade e registro da ANVISA | |

Preço (Compras Governamentais) 1: Preço do Fornecedor Vencedor — R$ 10,00

*Inc. I Art. 5º da IN 73 de 05 de Agosto de 2020*

**Órgão:** PREFEITURA MUNICIPAL DE BARCARENA PA
**Objeto:** Registro de preços para eventual e futura aquisição de equipamentos de proteção individual EPI'S e equipamentos de proteção coletiva EPC'S e outros materiais diversos, visando atender as secretarias municipais de Barcarena, Estado do Pará..
**Descrição:** **Máscara Cirúrgica** - Máscara Cirúrgica Material: Não Tecido 100% Polipropileno , Filtro: Elemento Filtrante Interno , Eficiência: Efp Maior Que 98% E Bfe Maior Que 95% , Quantidade Camadas: Mínimo 3 Camadas , Modelo: Ajustável, Clipe Nasal , Formato: Retangular, C/ Pregas Horizontais , Componente Adicional: Visor P/ Proteção Ocular , Cor: C/ Cor , Tamanho: Adulto , Esterilidade: Descartável

**Data:** 13/07/2023 09:00
**Modalidade:** Pregão Eletrônico
**SRP:** SIM
**Identificação:** NºPregão:492023 / UASG:980425
**Lote/Item:** /36
**Ata:** Link Ata
**Fonte:** www.comprasgovernamentais.gov.br
**Quantidade:** 50
**Unidade:** Unidade
**UF:** PA

| CNPJ | Razão Social do Fornecedor | Valor da Proposta Final |
|---|---|---|
| 12.670.981/0001-63 *VENCEDOR* | PROTEGGERE INDUSTRIA E COMERCIO DE EPI S EIRELI | R$ 10,00 |

**Marca:** PREVEMAX
**Fabricante:** PREVEMAX
**Modelo:** CAIXA COM 50 UNIDADES
**Descrição:** Máscara cirúrgica descartável, camada de tripla proteção, com elástico, com clip nasal, certificado pelo inmetro, caixa contendo 50 unidades.

| Estado: | Cidade: | Endereço: | Nome de Contato: | Telefone: | Email: |
|---|---|---|---|---|---|
| RS | Erechim | AV COMANDANTE KRAMER, 932 | Celso | (54) 3522-6485 | vendas@proteggere.net.br |

## Item 51: Sapatilha descartável em polipropileno, modelo pantufa, de forma que permita a cobertura completa do calçado até o tornozelo, com elástico em toda a sua volta. Gramatura 40, Pacote com 50 pares.

**Preço Estimado:** R$ 10,50 (un) **Percentual:** - **Preço Máximo:** R$ 10,50 **Média dos Preços Obtidos:** R$ 10,50

| Quantidade | Descrição | Observação |
|---|---|---|
| 1 Pacote | Sapatilha descartável em polipropileno, modelo pantufa, de forma que permita a cobertura completa do calçado até o tornozelo, com elástico em toda a sua volta. Gramatura 40, tamanho único. Embalagem com dados de identificação e procedência. Pacote com 50 pares. | |

Preço (Compras Governamentais) 1: Preço do Fornecedor Vencedor — R$ 10,50

*Inc. I Art. 5º da IN 73 de 05 de Agosto de 2020*

Órgão: FUNDO MUNICIPAL DE SAUDE DE ITAPETIM

Objeto: Contratação de empresa para o fornecimento de produtos e insumos para suprir a demanda do Hospital Municipal Maria Silva, no âmbito de aplicação de Recursos Financeiros transferidos ao Município..

Descrição: **Sapatilha Hospitalar** - Sapatilha Hospitalar Modelo: C/ Elástico , Tipo Uso*: Descartável , Material*: Não Tecido 100% Polipropileno , Tamanho*: Único , Cor*: C/ Cor , Gramatura*: Cerca De 40 G/M

CatMat: **436858** - SAPATILHA HOSPITALAR

Data: 06/02/2023 08:00
Modalidade: Pregão Eletrônico
SRP: SIM
Identificação: NºPregão:32023 / UASG:929069
Lote/Item: /94
Ata: Link Ata
Adjudicação: 27/02/2023 08:36
Homologação: 15/05/2023 11:45
Fonte: www.comprasgovernamentais.gov.br
Quantidade: 10
Unidade: Embalagem 100,00 UN
UF: PE

| CNPJ | Razão Social do Fornecedor | Valor da Proposta Final |
|---|---|---|
| 40.788.766/0001-05 *VENCEDOR* | CIRURGICA BRASIL DISTRIBUIDORA DE MEDICAMENTOS LTDA | R$ 10,50 |

**Marca:** ANAPOLIS
**Fabricante:** ANAPOLIS
**Modelo:** Embalagem 100,00 UN
**Descrição:** Sapatilha Hospitalar - Sapatilha Hospitalar Modelo: C/ Elástico , Tipo Uso*: Descartável , Material*: Não Tecido 100% Polipropileno , Tamanho*: Único , Cor*: C/ Cor , Gramatura*: Cerca De 40 G/M.REGISTRO M.S:0081648610007

| Estado: | Cidade: | Endereço: | Telefone: | Email: |
|---|---|---|---|---|
| PE | Afogados da Ingazeira | AV MANOEL BORBA, 720 | (87) 3838-1652 | cirurgicabrasildistribuidora@outlook.com |

## Item 52: Óculos de proteção individual, policarbonato, policarbonato, antiembassante e antichama, acopláveis ao rosto, com cordão elástico para fixação na cabeça.

**Preço Estimado:** R$ 4,32 (un) **Percentual:** - **Preço Máximo:** R$ 4,32 **Média dos Preços Obtidos:** R$ 4,32

| Quantidade | Descrição | Observação |
|---|---|---|
| 1 Unidade | Óculos de proteção individual, policarbonato, policarbonato, antiembassante e antichama, acopláveis ao rosto, com cordão elástico para fixação na cabeça. A embalagem deverá conter lote, a data de fabricação e a data de validade e registro da ANVISA e CA12572. | |

### Preço (Compras Governamentais) 1: Preço do Fornecedor Vencedor — R$ 4,32

*Inc. I Art. 5º da IN 73 de 05 de Agosto de 2020*

Órgão: MINISTÉRIO DA DEFESA
Comando da Aeronáutica
Grupamento de Apoio de Manaus

Objeto: Aquisição de Equipamento de Proteção Individual em proveito da BAMN e Unidades Apoiadas.

Descrição: **Óculos de proteção individual** - Óculos De Proteção Individual Material Lente: Policarbonato , Características Adicionais: Incolor/Haste Tipo Espátula Regula Comprimento , Tipo Lente: Antiembaçante , Modelo Lentes: Apoio Nasal Com Proteção Lateral , Material Armação: Policarbonato

Data: 13/07/2023 09:00
Modalidade: Pregão Eletrônico
SRP: SIM
Identificação: NºPregão:412023 / UASG:120630
Lote/Item: /121
Ata: Link Ata
Fonte: www.comprasgovernamentais.gov.br
Quantidade: 40
Unidade: Unidade
UF: AM

| CNPJ | Razão Social do Fornecedor | Valor da Proposta Final |
|---|---|---|
| 25.106.928/0001-86 *VENCEDOR* | AKIRA COMERCIAL LTDA | R$ 4,32 |

**Marca:** ISSO MOLD
**Fabricante:** ISSO MOLD
**Modelo:** CA 28018
**Descrição:** ÓCULOS DE PROTEÇÃO INDIVIDUAL, MATERIAL ARMAÇÃO POLICARBONATO, MATERIAL LENTE POLICARBONATO, TIPO LENTE ANTIEMBAÇANTE, MODELO LENTES APOIO NASAL COM PROTEÇÃO LATERAL, CARACTERÍSTICAS ADICIONAIS INCOLOR/HASTE TIPO ESPÁTULA REGULA COMPRIMENTO

| Estado: | Cidade: | Endereço: | Telefone: | Email: |
|---|---|---|---|---|
| PR | Curitiba | R NICOLAU MAEDER, 330 | (41) 9999-9999 | contato.akira01@gmail.com |

## Item 53: Touca descartável, em tela não tecida, micro perfurada à base de fibra de viscose (polipropileno), com borda elástica, com 100 unidades.

**Preço Estimado:** R$ 12,40 (un) **Percentual:** - **Preço Máximo:** R$ 12,40 **Média dos Preços Obtidos:** R$ 12,40

| Quantidade | Descrição | Observação |
|---|---|---|
| 1 Pacote | Touca descartável, em tela não tecida, micro perfurada à base de fibra de viscose (polipropileno), com borda elástica, com 100 unidades. | |

### Preço (Compras Governamentais) 1: Preço do Fornecedor Vencedor — R$ 12,40

*Inc. I Art. 5º da IN 73 de 05 de Agosto de 2020*

**Órgão:** MINISTÉRIO DA SAÚDE
FUNDAÇÃO OSWALDO CRUZ
Escola Nacional de Saúde Pública Sérgio Arouca
**Objeto:** Aquisição de materiais hospitalares..
**Descrição:** **Touca Hospitalar** - Touca Hospitalar Modelo: Com Elástico Em Toda Volta , Tipo Uso*: Descartável , Material*: Não Tecido 100% Polipropileno , Tamanho*: Único , Característica Adicional 01: Hipoalergênica, Atóxica, Inodora, Unissex , Cor*: Com Cor , Gramatura*: Cerca De 30 G/M
**CatMat:** 428616 - TOUCA HOSPITALAR

**Data:** 25/08/2023 09:30
**Modalidade:** Pregão Eletrônico
**SRP:** SIM
**Identificação:** NºPregão:82023 / UASG:254450
**Lote/Item:** /44
**Ata:** Link Ata
**Fonte:** www.comprasgovernamentais.gov.br
**Quantidade:** 300
**Unidade:** Embalagem 100,00 UN
**UF:** RJ

| CNPJ | Razão Social do Fornecedor | Valor da Proposta Final |
|---|---|---|
| 39.800.235/0001-01 *VENCEDOR* | FENICE COMERCIO E SERVICOS - EIRELI | R$ 12,40 |

**Marca:** DESCARPACK
**Fabricante:** DESCARPACK
**Modelo:** MODELO UNICO
**Descrição:** TOUCA DESCARTÁVEL COM ELÁSTICO EM TODA SUA VOLTA. CONFECCIONADA EM TECIDO NÃO TECIDO, 100% POLIPROPILENO, GRAMATURA 30G/M², HIPOALERGÊNICA, PERMEÁVEL AO AR, GARANTINDO O EQUILÍBRIO DA SENSAÇÃO TÉRMICA DURANTE O USO, MÉDIA ELASTICIDADE, FÁCIL AJUSTE, FABRICADA MEDIANTE COSTURA ULTRASÔNICA; TAMANHO ÚNICO AJUSTÁVEL A QUALQUER TAMANHO DE CABEÇA, UNISSEX. COR BRANCA. PRODUTO DEVE ATENDER A NR 6 E NR 32. APRESENTAR REGISTRO NA ANVISA E CERTIFICADO DE APROVAÇÃO EMITIDO PELO MINISTÉRIO DO TRABALHO E EMPREGO. DEVE CONTER LAUDO QUE COMPROVE A GRAMATURA. DEVE APRESENTAR GRAVADA NA EMBALAGEM, O NOME DO FABRICANTE OU DO IMPORTADOR, O NÚMERO DO CA, O LOTE E/OU DATA DE FABRICAÇÃO E VALIDADE DE ACORDO COM A RDC 185. PACOTE COM 100 TOUCAS. - MODELO.: ÚNICO. NÚMERO DO RMS:10330660249 APR.(PACOTE COM 100 TOUCAS) - MARCA/FABR.: DESCARPACK

| Estado: | Cidade: | Endereço: | Nome de Contato: | Telefone: | Email: |
|---|---|---|---|---|---|
| RJ | Rio de Janeiro | AVENIDA ARMANDO LOMBARDI, 00949 | Luiz | (21) 2565-6161 | luiz.aieta@genesyscomercial.com |

Item 54: Lenço Umedecido para uso hospitalar. Para higienização e desinfecção, dermatologicamente testada. Sem álcool, sem cloro e baixo odor. Tamanho: aprox. 20cmx 15 cm. Pacote com 50 unidades.

**Preço Estimado:** R$ 17,99 (un) **Percentual:** - **Preço Máximo:** R$ 17,99 **Média dos Preços Obtidos:** R$ 17,99

| Quantidade | Descrição | Observação |
|---|---|---|
| 1 Pacote | Lenço Umedecido para uso hospitalar. Para higienização e desinfecção, dermatologicamente testada. Sem álcool, sem cloro e baixo odor. Tamanho: aprox. 20cmx 15 cm. Pacote com 50 unidades. | |

### Preço (Compras Governamentais) 1: Preço do Fornecedor Vencedor — R$ 21,98

*Inc. I Art. 5º da IN 73 de 05 de Agosto de 2020*

**Órgão:** FUNDO MUNICIPAL DE ASSISTÊNCIA SOCIAL - FMAS
**Objeto:** Registro de Preços, com validade de 12 (doze) meses, para eventual e futura aquisição de material de higiene, limpeza e descartável, destinado a higiene diária dos assistidos pelos nos equipamentos sociais geridos pela Secretaria de Desenvolvimento Social e Direitos Humanos, conforme especificações, quantitativos e condições estabelecidas do Termo de Referência – Anexo I deste Edital..
**Descrição:** **Lenço umedecido** - Lenço Umedecido Material: Não Tecido , Dimensões: Cerca De 15 X 20 CM, Componentes: C/ Emoliente, Isento De Álcool , Característica Adicional: Hipoalergênico , Tipo Uso: Descartável , Uso: Infantil
**CatMat:** **434965** - LENÇO UMEDECIDO

**Data:** 30/03/2023 10:00
**Modalidade:** Pregão Eletrônico
**SRP:** SIM
**Identificação:** NºPregão:12023 / UASG:927516
**Lote/Item:** /29
**Ata:** Link Ata
**Adjudicação:** 05/05/2023 12:09
**Homologação:** 05/05/2023 14:15
**Fonte:** www.comprasgovernamentais.gov.br
**Quantidade:** 720
**Unidade:** Unidade
**UF:** PE

| CNPJ | Razão Social do Fornecedor | Valor da Proposta Final |
|---|---|---|
| 24.658.170/0001-26 *VENCEDOR* | ALIANCA DISTRIBUIDORA DE MATERIAS EM GERAL LTDA | R$ 21,98 |

**Marca:** cotton line
**Fabricante:** cotton line
**Modelo:** Lenço umedecido
**Descrição:** "LENÇO UMEDECIDO – EMBALAGEM CONTENDO 450 UNIDADES MEDINDO NO MÍNIMO 19,0 X 12,0 CM CADA UNIDADE COM HIPOALERGÊNICO, SEM ÁLCOOL, COM HIGIENIZADORES NATURAIS OU ALGUM TIPO DE ANFÓTERO, COM EXTRATOS DE ALOE VERA E/OU LANOLINA. MARCA: JOHNSON OU SIMILAR. COM DADOS DE IDENTIFICAÇÃO DO PRODUTO, MARCA DO FABRICANTE, DATA DE FABRICAÇÃO, PRAZO DE VALIDADE E NÚMERO DE REGISTRO/NOTIFICAÇÃO NO MINISTÉRIO DA SAÚDE / ANVISA. "

| Estado: | Cidade: | Endereço: | Nome de Contato: | Telefone: | Email: |
|---|---|---|---|---|---|
| PE | Recife | AVENIDA ESTANCIA, 392 | VAGNER | (81) 3132-4707 | aliancadmg2@gmail.com |

### Preço (Compras Governamentais) 2: Preço do Fornecedor Vencedor — R$ 14,00

*Inc. I Art. 5º da IN 73 de 05 de Agosto de 2020*

**Órgão:** PREF.MUN.DE CANTAGALO
**Objeto:** Registro de preços para futura e eventual aquisição de material e utensílios de limpeza e higiene pessoal visando o atendimento da Secretaria Municipal de Educação, Creche Municipal e escolas da Rede Municipal de Ensino do Município de Cantagalo/RJ..
**Descrição:** **Lenço umedecido** - Lenço Umedecido Material: Não Tecido , Componentes: C/ Emoliente, Isento De Álcool , Uso: Infantil , Característica Adicional: Hipoalergênico , Dimensões: Cerca De 15 X 20 CM, Tipo Uso: Descartável
**CatMat:** **434965** - LENÇO UMEDECIDO

**Data:** 27/03/2023 09:00
**Modalidade:** Pregão Eletrônico
**SRP:** SIM
**Identificação:** NºPregão:212023 / UASG:985821
**Lote/Item:** /19
**Ata:** Link Ata
**Adjudicação:** 02/05/2023 12:17
**Homologação:** 04/05/2023 16:07
**Fonte:** www.comprasgovernamentais.gov.br
**Quantidade:** 100
**Unidade:** Unidade
**UF:** RJ

| CNPJ | Razão Social do Fornecedor | Valor da Proposta Final |
|---|---|---|
| 37.937.325/0001-05 *VENCEDOR* | KARLA KAROLINE FONTES MENESES | R$ 14,00 |

**Marca:** USE IT
**Fabricante:** USE IT
**Modelo:** PACOTE COM 400 FOLHAS
**Descrição:** LENÇO UMIDECIDO Sache com 400 unidades, material não tecido, dimensão cerca de 15 x 20cm, componentes com emoliente, insento de álcool, características adicional hipoalergênico, tipo uso descartável, uso infantil

| Estado: | Cidade: | Endereço: | Nome de Contato: | Telefone: | Email: |
|---|---|---|---|---|---|
| SE | Nossa Senhora do Socorro | AV CORRETOR PAULO ROMAO, 83 | KARLA | (79) 9894-5038/ (79) 9859-6555 | karlalicitacoes@gmail.com |

## Item 55: Lenço para banho de leito não estéril. Apresentando alta absorção e retenção de liquido com poliéster ou viscose. Tamanho: aprox. 30x 35 cm. Pacote com 100 unidades.

**Preço Estimado:** R$ 0,00 (un) **Percentual:** - **Preço Máximo:** R$ 0,00 **Média dos Preços Obtidos:** R$ 0,00

| Quantidade | Descrição | Observação |
|---|---|---|
| 1 Pacote | Lenço para banho de leito não estéril. Apresentando alta absorção e retenção de liquido com poliéster ou viscose. Tamanho: aprox . 30x 35 cm. Pacote com 100 unidades. | |

## Item 56: Esponja para banho hospitalar descartável impregnada com sabão dermatológico neutro. Usada para higiene corporal. Testada dermatologicamente apresentando PH neutro. Tamanho: 12x20 cm. Pacote com 24 unidades

**Preço Estimado:** R$ 0,00 (un) **Percentual:** - **Preço Máximo:** R$ 0,00 **Média dos Preços Obtidos:** R$ 0,00

| Quantidade | Descrição | Observação |
|---|---|---|
| 1 Pacote | Esponja para banho hospitalar descartável impregnada com sabão dermatológico neutro. Usada para higiene corporal. Testada d ermatologicamente apresentando PH neutro. Tamanho: 12x20 cm. Pacote com 24 unidades | |

## Item 57: Toalhas umedecidas hospitalar para higiene intima que se assemelha aos lenços umedecidos. Composta de fibra de poliéster e viscose com extrato de Aloe vera. Sem álcool. Tamanho: 20x26 cm. Pacote com 40 unidades.

**Preço Estimado:** R$ 0,00 (un) **Percentual:** - **Preço Máximo:** R$ 0,00 **Média dos Preços Obtidos:** R$ 0,00

| Quantidade | Descrição | Observação |
|---|---|---|
| 1 Pacote | Toalhas umedecidas hospitalar para higiene intima que se assemelha aos lenços umedecidos. Composta de fibra de poliéster e vi scose com extrato de Aloe vera. Sem álcool. Tamanho: 20x26 cm. Pacote com 40 unidades. | |

## Item 58: Toalha descartável para uso hospitalar não estéril. Apresentando alta absorção, inodora, atóxica e incolor. Tamanho 30 cm x 35 cm. Pacote com 100 unidades.

**Preço Estimado:** R$ 0,00 (un) **Percentual:** - **Preço Máximo:** R$ 0,00 **Média dos Preços Obtidos:** R$ 0,00

| Quantidade | Descrição | Observação |
|---|---|---|
| 1 Pacote | Toalha descartável para uso hospitalar não estéril. Apresentando alta absorção, inodora, atóxica e incolor. Tamanho 30 cm x 35 c m. Pacote com 100 unidades. | |

**ALTAMED DIST. DE MEDICAMENTOS LTDA**
CNPJ: 21.581.445/0001-82 I.E: 15.471.597-2
(91) 4042-0747 / 3282-0206 / 9 8499-4427
https://www.altamedltda.com.br
altamedltda@gmail.com

**PROPOSTA COMERCIAL**

**À**
**PREFEITURA MUNICIPAL DE BELÉM**
**SECRETARIA DE PLANEJAMENTO E GESTÃO - SEGEP**

| ITEM | DESCRIÇÃO | QUANT. | UNIDADE | MARCA | VLR. UNIT. | VLR. TOTAL |
|---|---|---|---|---|---|---|
| 1 | Algodão hidrófilo, com 30 centímetros de largura, branco puro. Acondicionado em rolo com camada continua, sobre papel apropriado. O rolo deve receber envoltório para completa proteção do material. Pct. 500g. A embalagem deverá conter lote, a data de fabricação e a data de validade e registro da ANVISA | 40.934 | PCT | NATHY | R$ 39,90 | R$ 1.633.266,60 |
| 2 | Absorvente Higiênico, tipo hospitalar, tamanho Médio, comprimento mínimo 28cm, largura mínima 10cm. Pacote com 20 unidades | 16.224 | PCT | MAXI CONFORT | R$ 24,88 | R$ 403.653,12 |
| 3 | Absorvente Higiênico, tipo hospitalar, tamanho Grande, comprimento mínimo 40cm, largura mínima 10cm. Pacote com 20 unidades. | 15.787 | PCT | MAXI CONFORT | R$ 24,88 | R$ 392.780,56 |
| 4 | Atadura tipo algodão ortopédico, em algodão hidrófobo. Largura 10 cm. Comprimento mínimo de 1 m. Pacote com 12 unidades. A embalagem deverá conter lote, a data de fabricação e a data de validade e registro da ANVISA. | 1.600 | PCT | POLARFIX | R$ 11,24 | R$ 17.984,00 |
| 5 | Atadura tipo algodão ortopédico, em algodão hidrófobo. Largura 12 cm. Comprimento mínimo de 1 m. Pacote com 12 unidades. A embalagem deverá conter lote, a data de fabricação e a data de validade e registro da ANVISA | 7.160 | PCT | ORTOFEN | R$ 10,41 | R$ 74.535,60 |
| 6 | Atadura tipo algodão ortopédico, em algodão hidrófobo. Largura 20 cm. Comprimento mínimo de 1 m. Pacote com 12 unidades. A embalagem deverá conter lote, a data de fabricação e a data de validade e registro da ANVISA | 3.526 | PCT | POLARFIX | R$ 22,47 | R$ 79.229,22 |
| 7 | Atadura tipo crepom 100% algodão elástica trama fechada com 13 fios ou mais por centímetro quadrado, com acabamento nas bordas. Largura 12 cm. Comprimento mínimo de 180 cm. Deverá vir em embalagem individual com especificação do produto. Pacote com 12 unidades. A embalagem deverá conter lote, a data de fabricação e a data de validade e registro da ANVISA | 45.427 | PCT | AMERICAN MEDICAL | R$ 14,08 | R$ 639.612,16 |
| 8 | Atadura tipo crepom 100% algodão elástica trama fechada com 13 fios ou mais por centímetro quadrado, com acabamento nas bordas. Largura 8 cm. Comprimento mínimo de 180 cm. Deverá vir em embalagem individual com especificação do produto. Pacote com 12 unidades. A embalagem deverá conter lote, a data de fabricação e a data de validade e registro da ANVISA | 28.891 | PCT | ANDREONI | R$ 5,64 | R$ 162.945,24 |
| 9 | Atadura tipo crepom 100% algodão elástica trama fechada com 13 fios ou mais por centímetro quadrado, com acabamento nas bordas. Largura 20 cm. Comprimento mínimo de 180 cm. Deverá vir em embalagem individual com especificação do produto. Pacote com 12 unidades. A embalagem deverá conter lote, a data de fabricação e a data de validade e registro da ANVISA | 33.977 | PCT | AMERICAN MEDICAL | R$ 24,64 | R$ 837.193,28 |
| 10 | Atadura tipo crepom 100% algodão elástica trama fechada com 13 fios ou mais por centímetro quadrado, com acabamento nas bordas. Largura 10 cm. Comprimento mínimo de 180 cm. Deverá vir em embalagem individual com especificação do produto. Pacote com 12 unidades. A embalagem deverá conter lote, a data de fabricação e a data de validade e registro da ANVISA | 14.477 | PCT | AMERICAN MEDICAL | R$ 12,32 | R$ 178.356,64 |
| 11 | Atadura tipo gessada rápida, tela tipo giro inglês, 100% algodão, Largura 20 cm, comprimento mínimo de 300 cm, impregnada c/gesso coloidal, secagem ultrarrápida. Embalagem individual. A embalagem deverá conter lote, a data de fabricação e a data de validade e registro da ANVISA | 19.843 | UND | POLARFIX | R$ 11,25 | R$ 223.233,75 |
| 12 | Atadura tipo gessada rápida, tela tipo giro inglês, 100% algodão, Largura 12 cm, comprimento mínimo de 300 cm, impregnada c/gesso coloidal, secagem ultrarrápida. Embalagem individual. A embalagem deverá conter lote, a data de fabricação e a data de validade e registro da ANVISA | 21.247 | UND | POLARFIX | R$ 5,38 | R$ 114.308,86 |
| 13 | Atadura tipo gessada, tela giro inglês, 100 %. Algodão, 15 cm, 300 cm, impregnada c/ gesso coloidal. | 12.480 | UND | POLARFIX | R$ 6,81 | R$ 84.988,80 |
| 14 | Fixador tubo orotraqueal, Cadarço Sarjado, achatado, em rolo, branco. Rolo com 10 metros. A embalagem deverá conter lote, a data de fabricação e a data de validade e registro da ANVISA | 6.739 | ROLO | NEWMED | R$ 80,48 | R$ 542.354,72 |
| 15 | Colar cervical tipo "Stifneck" de plástico revestido com polietileno tipo, com conforto em borracha para todas as áreas de contato com o corpo da vítima, devendo ser de material lavável e com orifício frontal em forma triangular para verificação de pulso carotídeo e realização de cricotireóidostomia, devendo o suporte para queixo ser fixado e regulagem de fechamento em velcro - unidade. Tamanho Médio. | 2.434 | UND | POLARFIX | R$ 28,24 | R$ 68.736,16 |
| 16 | Colar cervical tipo "Stifneck" de plástico revestido com polietileno tipo, com conforto em borracha para todas as áreas de contato com o corpo da vítima, devendo ser de material lavável e com orifício frontal em forma triangular para verificação de pulso carotídeo e realização de cricotireóidostomia, devendo o suporte para queixo ser fixado e regulagem de fechamento em velcro - unidade. Tamanho Pequeno. | 2.387 | UND | POLARFIX | R$ 24,81 | R$ 59.221,47 |
| 17 | Colar cervical tipo "Stifneck" de plástico revestido com polietileno, com conforto em borracha para todas as áreas de contato com o corpo da vítima, devendo ser de material lavável e com orifício frontal em forma triangular para verificação de pulso carotídeo e realização de cricotireóidostomia, devendo o suporte para queixo ser fixado e regulagem de fechamento em velcro - unidade. Tamanho Grande. | 2.153 | UND | POLARFIX | R$ 24,81 | R$ 53.415,93 |
| 18 | Colchonete piramidal, tipo caixa de ovo, para prevenção de úlcera por pressão, para cama hospitalar adulta, composto por 100 % de poliuretano, com densidade 33, tamanho de aproximadamente 90 cm x 1,90 m e pirâmides de no mínimo 6 cm de altura. Embalagem individual que garanta a integridade do produto. | 6.334 | UND | ORTOBOM | R$ 189,20 | R$ 1.198.392,80 |
| 19 | Compressa gaze, 100% algodão, 11 fios, 8 camadas, 7,5 x 7,50 cm, 5 dobras, ESTÉRIL. (pacote com 10 unidades). A embalagem deverá conter lote, a data de fabricação e a data de validade e registro da ANVISA | 2.027.142 | PCT | AMERICAN MEDICAL | R$ 0,98 | R$ 1.986.599,16 |
| 20 | Compressa curativo cirúrgico, algodão, ESTÉRIL, 15 cm x 30 cm, 2 camadas de algodão recobertas por um tecido de gaze. (algodoado/acolchoado).A embalagem deverá conter lote, a data de fabricação e a data de validade e registro da ANVISA | 480.823 | UND | CREMER | R$ 11,75 | R$ 5.649.670,25 |

| | | | | | | | | |
|---|---|---|---|---|---|---|---|---|
| 21 | Compressa para campo operatório, tipo tela com 4 camadas de tecido, com cadarço duplo em forma de alça, placa radiopaca, no mínimo 13 fios por cm², 100% algodão, borda lateral para dentro, trama uniforme, em algodão hidrófilo branco, 45 x 50 cm, pacote com 50 unidades. A embalagem deverá conter lote, a data de fabricação e a data de validade e registro da ANVISA | 331.188 | PCT | AMERICAN MEDICAL | R$ | 113,05 | R$ | 37.440.803,40 |
| 22 | Compressa gaze (tipo gazinha), tecido 100% algodão, 11 fios/cm2, cor branca, isenta de impurezas, 8 camadas, 7,50 cm, 7,50 cm, 5 dobras, descartável. Pacote com 500 unidades. A embalagem deverá conter lote, a data de fabricação e a data de validade e registro da ANVISA | 33.556 | PCT | AMERICAN MEDICAL | R$ | 32,50 | R$ | 1.090.570,00 |
| 23 | Esponja em gelatina absorvível, tamanho aproximado de 80 x 125 x 10 mm, Embalagem contendo uma esponja com dados de identificação do produto, fabricante, validade, registro da ANVISA/MS. | 2.340 | UND | MAQUIRA | R$ | 7,08 | R$ | 16.567,20 |
| 24 | Faixa elástica de Smarch, borracha, 20 cm, 2 m | 3.760 | ROLO | SEGMED | R$ | 106,00 | R$ | 398.560,00 |
| 25 | Lençol descartável de papel, rolo de 70 cm de largura x 50 metros de comprimento. | 47.377 | ROLO | DESCARBOX | R$ | 21,35 | R$ | 1.011.498,95 |
| 26 | Lençol descartável de polipropileno 90 x 200 cm. Pacote com 10 unidades. | 39.162 | PCT | DESCARPACK | R$ | 62,98 | R$ | 2.466.422,76 |
| 27 | Malha ortopédica tubular, em algodão, 12 cm/largura x 15 m de comprimento/Rolo. A embalagem deverá conter lote, a data de fabricação e a data de validade e registro da ANVISA | 432 | ROLO | POLARFIX | R$ | 19,55 | R$ | 8.445,60 |
| 28 | Malha ortopédica tubular, em algodão, 15 cm largura x 15 m de comprimento. Rolo.A embalagem deverá conter lote, a data de fabricação e a data de validade e registro da ANVISA | 180 | ROLO | POLARFIX | R$ | 31,84 | R$ | 5.731,20 |
| 29 | Malha ortopédica tubular, em algodão, 20 cm largura x 15 m de comprimento. Rolo. A embalagem deverá conter lote, a data de fabricação e a data de validade e registro da ANVISA | 528 | ROLO | POLARFIX | R$ | 33,87 | R$ | 17.883,36 |
| 30 | Saco para cadáver confeccionado em polietileno de baixa densidade, alta qualidade e resistência, com abertura superior e inferior e em uma das laterais, em toda sua extensão e vedação através do zíper linear, contendo etiqueta para identificação do corpo (tamanho P). Constando externamente os dados exigidos na lei 8.078/90. Deverá conter dados de procedência, registro e data de fabricação e validade. Medidas aproximadas de 1,50x60cm. | 5.866 | UND | TRIMED | R$ | 39,10 | R$ | 229.360,60 |
| 31 | Saco para cadáver confeccionado em polietileno de baixa densidade, alta qualidade e resistência, com abertura superior, inferior e em uma das laterais, em toda sua extensão e vedação através do zíper linear, contendo etiqueta para identificação do corpo (tamanho G). Constando externamente os dados exigidos na lei 8.078/90. Deverá conter dados de procedência, registro e data de fabricação e validade. Medidas aproximadas de 220x90cm. | 15.974 | UND | TRIMED | R$ | 39,10 | R$ | 624.583,40 |
| 32 | Saco para cadáver em polietileno de baixa densidade, alta qualidade e resistência, com abertura superior, inferior em uma das laterais, em toda a sua extensão e vedação através de zíper linear, contendo etiqueta para identificação do corpo (tamanho M). Constando os dados exigidos na lei 8.078/90. Com dados de procedência, registro e data de fabricação e validade. Medidas aproximadas de 200x90cm. | 11.092 | UND | TRIMED | R$ | 39,10 | R$ | 433.697,20 |
| 33 | Tala para imobilização de membros, do tipo descartável, dobrável, contendo as demarcações para dobras. Tamanhos 30x20cm. Pacote com 10 unidades. | 468 | PCT | FIBRA | R$ | 19,50 | R$ | 9.126,00 |
| 34 | Tala para imobilização de membros, do tipo descartável, dobrável, contendo as demarcações para dobras. Tamanho 50x20cm. Pacote com 10 unidades. | 468 | PCT | FIBRA | R$ | 30,55 | R$ | 14.297,40 |
| 35 | Tala para imobilização de membros, do tipo descartável, dobrável, contendo as demarcações para dobras. Tamanho 70x20cm. Pacote com 10 unidades. | 1.560 | PCT | FIBRA | R$ | 45,60 | R$ | 71.136,00 |
| 36 | Tala para imobilização de membros, do tipo descartável, dobrável, contendo as demarcações para dobras. Tamanho 90x20cm. Pac ote com 10 unidades. | 1.560 | PCT | FIBRA | R$ | 52,27 | R$ | 81.541,20 |
| 37 | Fita adesiva, micro porosa, 25 mm, 10 m, não tecido de viscose rayon, branca, c/ adesivo acrílico hipoalergênico. | 60.528 | ROLO | MAXICOR | R$ | 5,76 | R$ | 348.641,28 |
| 38 | Esparadrapo em tecido de algodão, branco 10 cm x 4,5 m impermeabilizado em uma das faces e com excelente massa adesiva na outra face. Deverá vir impresso na embalagem com lote, data de fabricação e validade.registro da ANVISA | 92.742 | ROLO | PROCITEX | R$ | 21,00 | R$ | 1.947.582,00 |
| 39 | Avental descartável em polipropileno, tamanho único g 30-tipo camisola-(com mangas), punho em látex, confeccionado com falso tecido, decote com viés no acabamento, um par de tiras para amarrar na cintura e outro para amarrar no pescoço. Embalagem com dados de identificação e procedência, pacote com 10 unidades. | 91.868 | PCT | MARK MED | R$ | 4,62 | R$ | 424.430,16 |
| 40 | Avental descartável, em polipropileno, tamanho único g 50 tipo camisola (com mangas), confeccionando com falso tecido, decote com viés no acabamento, um par de tiras para amarrar na cintura e outro para amarrar o pescoço. Embalagem com dados de identificação e procedência, pacote com 10 unidades. | 32.791 | PCT | MARK MED | R$ | 4,62 | R$ | 151.494,42 |
| 41 | Tala ortopédica, alumínio e espuma, cerca de 180x 16 mm. A embalagem deverá conter lote, a data de fabricação e a data de validade e registro da ANVISA. | 3.370 | UND | MSO | R$ | 32,58 | R$ | 109.794,60 |
| 42 | Luva cirúrgica, látex natural, 7.0, ESTERIL, comprimento mínimo de 28cm, lubrificada c/ pó bioabsorvível, atóxica, descartável, anatômico, conforme norma ABNT NBR ISSO 11193 c/ abertura asséptica.A embalagem deverá conter lote, a data de fabricação e a data de validade e registro da ANVISA | 286.837 | PAR | MUCAMBO | R$ | 3,95 | R$ | 1.133.006,15 |
| 43 | Luva cirúrgica, látex natural, 7.5, ESTERIL, comprimento mínimo de 28cm, lubrificada c/ pó bioabsorvível, atóxica, descartável, anatômico, conforme norma ABNT NBR ISSO 11193 c/ abertura asséptica.A embalagem deverá conter lote, a data de fabricação e a data de validade e registro da ANVISA | 491.353 | PAR | SUPERMAX | R$ | 2,71 | R$ | 1.331.566,63 |
| 44 | Luva cirúrgica, látex natural, 8.0, ESTERIL, comprimento mínimo de 28cm, lubrificada c/ pó bioabsorvível, atóxica, descartável, anatômico, conforme norma abnt c/ abertura asséptica.A embalagem deverá conter lote, a data de fabricação e a data de validade e registro da ANVISA | 263.702 | PAR | NEW HAND | R$ | 5,19 | R$ | 1.368.613,38 |
| 45 | Luva cirúrgica, látex natural, 8.5, ESTERIL, comprimento mínimo de 28cm, lubrificada c/ pó bioabsorvível, atóxica, descartável, anatômico, conforme norma ABNT c/ NBR ISSO 11193 abertura asséptica.A embalagem deverá conter lote, a data de fabricação ea data de validade e registro da ANVISA | 107.094 | PAR | MUCAMBO | R$ | 2,18 | R$ | 233.464,92 |
| 46 | Luva para procedimento não cirúrgico, PEQUENA, látex natural, com pó bioabsorvível. Caixa com 100 unidades.A embalagem deverá conter lote, a data de fabricação e a data de validade e registro da ANVISA | 71.573 | CX | MEDIX | R$ | 27,28 | R$ | 1.952.511,44 |

**ALTAMED DIST. DE MEDICAMENTOS LTDA**
CNPJ: 21.581.445/0001-82 I.E: 15.471.597-2
(91) 4042-0747 / 3282-0206 / 9 8499-4427
https://www.altamedltda.com.br
altamedltda@gmail.com

| | | | | | | | | |
|---|---|---|---|---|---|---|---|---|
| 47 | Luva para procedimento não cirúrgico, MEDIA, látex natural, com pó bioabsorvível. Caixa com 100 unidades.A embalagem deverá conter lote, a data de fabricação e a data de validade e registro da ANVISA | 229.835 | CX | DESCARPACK | R$ | 31,05 | R$ | 7.136.376,75 |
| 48 | Luva para procedimento não cirúrgico, GRANDE, látex natural, com pó bioabsorvível. Caixa com 100 unidades.A embalagem deverá conter lote, a data de fabricação e a data de validade e registro da ANVISA | 192.379 | CX | MEDIX | R$ | 27,28 | R$ | 5.248.099,12 |
| 49 | Máscara hospitalar em polipropileno constituída por fibras sintéticas hipoalergênicas aglomeradas, mantendo rigidez quando dobrável, com eficiência em filtragem bacteriana - eficiência mínima de filtragem 94% bfe> 99% (eficiência de filtragem bacteriológica pff2) aprovada pelo ministério do trabalho e emprego e registro no Ministério da Saúde (ANVISA). | 261.924 | UND | DESCARPACK | R$ | 3,31 | R$ | 866.968,44 |
| 50 | Máscara cirúrgica descartável em polipropileno, hipoalérgica, retangular, sanfonada, com clips nasais embutidos não perfurantes, com no mínimo 2 camadas, com tiras de amarração em poliéster, Caixa com 50 unidades.A embalagem deverá conter lote, a data de fabricação e a data de validade e registro da ANVISA | 2.997.072 | CX | MEDIX | R$ | 8,80 | R$ | 26.374.233,60 |
| 51 | Sapatilha descartável em polipropileno, modelo pantufa, de forma que permita a cobertura completa do calçado até o tornozelo, com elástico em toda a sua volta. Gramatura 40, tamanho único. Embalagem com dados de identificação e procedência. Pacote com 50 pares. | 453.960 | PCT | DESCARPACK | R$ | 32,57 | R$ | 14.785.477,20 |
| 52 | Óculos de proteção individual, policarbonato, policarbonato, antiembassante e antichama, acopláveis ao rosto, com cordão elástico para fixação na cabeça. A embalagem deverá conter lote, a data de fabricação e a data de validade e registro da ANVISA e CA12572. | 13.790 | UND | POLI-FERR | R$ | 7,01 | R$ | 96.667,90 |
| 53 | Touca descartável, em tela não tecida, micro perfurada à base de fibra de viscose (polipropileno), com borda elástica, com 100 unidades. | 17.456 | PCT | AMERICAN MEDICAL | R$ | 15,00 | R$ | 261.840,00 |
| 54 | Lenço Umedecido para uso hospitalar. Para higienização e desinfecção, dermatologicamente testada. Sem álcool, sem cloro e baixo odor. Tamanho: aprox. 20cmx 15 cm. Pacote com 50 unidades. | 3.000 | PCT | COTTONBABY | R$ | 29,90 | R$ | 89.700,00 |
| 55 | Lenço para banho de leito não estéril. Apresentando alta absorção e retenção de liquido com poliéster ou viscose. Tamanho: aprox. 30x 35 cm. Pacote com 100 unidades. | 2.000 | PCT | AMERICAN MEDICAL | R$ | 46,25 | R$ | 92.500,00 |
| 56 | Esponja para banho hospitalar descartável impregnada com sabão dermatológico neutro. Usada para higiene corporal. Testada dermatologicamente apresentando PH neutro. Tamanho: 12x20 cm. Pacote com 24 unidades. | 3.000 | PCT | KOLPLAST | R$ | 195,00 | R$ | 585.000,00 |
| 57 | Toalhas umedecidas hospitalar para higiene intima que se assemelha aos lenços umedecidos. Composta de fibra de poliéster e viscose com extrato de Aloe vera. Sem álcool. Tamanho: 20x26 cm. Pacote com 40 unidades. | 2.000 | PCT | HIGIFRAL | R$ | 313,35 | R$ | 626.700,00 |
| 58 | Toalha descartável para uso hospitalar não estéril. Apresentando alta absorção, inodora, atóxica e incolor. Tamanho 30 cm x 35 cm. Pacote com 100 unidades. | 1.200 | PCT | POLARFIX | R$ | 87,50 | R$ | 105.000,00 |
| **Valor total da proposta: cento e vinte e três milhões, quinhentos e noventa mil, trezentos e setenta reais e cinquenta e oito centavos** | | | | | | | **R$** | **123.590.370,58** |

**ANANINDEUA- PA, 12 DE SETEMBRO DE 2023**
**VALIDADE DA PROPOSTA: 60 DIAS**
**LOCAL DE ENTREGA: CONFORME ORDEM DE COMPRA**
**PRAZO DE ENTREGA: ATÉ 10 DIAS**
**FORMA DE PEGAMENTO: DEPOSITO EM CONTA**

ALTAMED DISTRIBUIDORA DE MEDICAMENTOS LTDA:21581445000182
Assinado de forma digital por ALTAMED DISTRIBUIDORA DE MEDICAMENTOS LTDA:21581445000182
Dados: 2023.09.12 15:07:37 -03'00'

21.581.445/0001-82
ALTAMED DISTRIBUIDORA DE MEDICAMENTOS LTDA
Est. Curuçambá , 50
Curuçambá - CEP: 67.146-263
Ananindeua - Pa

ALTAMED DISTRIBUIDORA DE MEDICAMENTOS LTDA
CNPJ: 21.581.445/0001-82
ANDERSON BRUNO L. GUIMARÃES
REP. COMERCIAL

Handess
TRANSPORTES
COMÉRCIO & SERVIÇOS

**J H DE ALMEIDA PACHECO**
CNPJ: 24.104.043/0001-85
ROD. BR 316, KM 17 Nº7968 - GALPÃO 02
ALMIR GABRIEL - MARITUBA/PA - CEP: 67.212-005
FONE: (91) 98486-3441
E-MAIL: handessvendas@gmail.com

# PROPOSTA DE PREÇOS

**PREFEITURA MUNICIPAL DE BELÉM**
**SECRETARIA DE PLANEJAMENTO E GESTÃO - SEGEP**
**ESTIMATIVA DE PREÇOS Nº21371.2023**

| ITENS | DESCRIÇÃO | PROCEDÊNCIA | QUANT. | UND |
|---|---|---|---|---|
| 1 | **ALGODÃO HIDRÓFILO, COM 30 CENTÍMETROS DE LARGURA, BRANCO PURO. ACONDICIONADO EM ROLO COM CAMADA CONTINUA, SOBRE PAPEL APROPRIADO. O ROLO DEVE RECEBER ENVOLTÓRIO PARA COMPLETA PROTEÇÃO DO MATERIAL. PCT. 500G. A EMBALAGEM DEVERÁ CONTER LOTE, A DATA DE FABRICAÇÃO E A DATA DE VALIDADE E REGISTRO DA ANVISA** | | 40.934 | PCT |
| | **NOME COMERCIAL:** ALGODAO HIDROFILO 500G (DELICATO) | **PROCEDÊNCIA:** NACIONAL | | |
| | **PRÇ. UNT.:** 21,92 vinte e um reais e noventa e dois centavos | | **MARCA:** CREMER | |
| | **PRÇ. TOT.:** 897.273,28 oitocentos e noventa e sete mil, duzentos e setenta e três reais e vinte e oito centavos | | **FABRICANTE:** CREMER | |
| 4 | **ATADURA TIPO ALGODÃO ORTOPÉDICO, EM ALGODÃO HIDRÓFOBO. LARGURA 10 CM. COMPRIMENTO MÍNIMO DE 1 M. PACOTE COM 12 UNIDADES. A EMBALAGEM DEVERÁ CONTER LOTE, A DATA DE FABRICAÇÃO E A DATA DE VALIDADE E REGISTRO DA ANVISA.** | | 1.600 | PCT |
| | **NOME COMERCIAL:** ATADURA DE ALGODAO ORT 10CMx1,8MT N/E | **PROCEDÊNCIA:** NACIONAL | | |
| | **PRÇ. UNT.:** 16,85 dezesseis reais e oitenta e cinco centavos | | **MARCA:** POLARFIX | |
| | **PRÇ. TOT.:** 26.960,00 vinte e seis mil, novecentos e sessenta reais | | **FABRICANTE:** POLARFIX | |
| 6 | **ATADURA TIPO ALGODÃO ORTOPÉDICO, EM ALGODÃO HIDRÓFOBO. LARGURA 20 CM. COMPRIMENTO MÍNIMO DE 1 M. PACOTE COM 12 UNIDADES. A EMBALAGEM DEVERÁ CONTER LOTE, A DATA DE FABRICAÇÃO E A DATA DE VALIDADE E REGISTRO DA ANVISA** | | 3.526 | PCT |
| | **NOME COMERCIAL:** ATADURA DE ALGODAO ORT 20CMx1,8MT N/E | **PROCEDÊNCIA:** NACIONAL | | |
| | **PRÇ. UNT.:** 31,98 trinta e um reais e noventa e oito centavos | | **MARCA:** POLARFIX | |
| | **PRÇ. TOT.:** 112.761,48 cento e doze mil, setecentos e sessenta e um reais e quarenta e oito centavos | | **FABRICANTE:** POLARFIX | |
| 9 | **ATADURA TIPO CREPOM 100% ALGODÃO ELÁSTICA TRAMA FECHADA COM 13 FIOS OU MAIS POR CENTÍMETRO QUADRADO, COM ACABAMENTO NAS BORDAS. LARGURA 20 CM. COMPRIMENTO MÍNIMO DE 180 CM. DEVERÁ VIR EM EMBALAGEM INDIVIDUAL COM ESPECIFICAÇÃO DO PRODUTO. PACOTE COM 12 UNIDADES. A EMBALAGEM DEVERÁ CONTER LOTE, A DATA DE FABRICAÇÃO E A DATA DE VALIDADE E REGISTRO DA ANVISA** | | 33.977 | PCT |
| | **NOME COMERCIAL:** ATADURA CREPE 20CMx1,8M 13 FIOS EDUARDA C/12 UM | **PROCEDÊNCIA:** NACIONAL | | |
| | **PRÇ. UNT.:** 19,80 dezenove reais e oitenta centavos | | **MARCA:** AMERICAN | |
| | **PRÇ. TOT.:** 672.744,60 seiscentos e setenta e dois mil, setecentos e quarenta e quatro reais e sessenta centavos | | **FABRICANTE:** AMERICAN | |
| 10 | **ATADURA TIPO CREPOM 100% ALGODÃO ELÁSTICA TRAMA FECHADA COM 13 FIOS OU MAIS POR CENTÍMETRO QUADRADO, COM ACABAMENTO NAS BORDAS. LARGURA 10 CM. COMPRIMENTO MÍNIMO DE 180 CM. DEVERÁ VIR EM EMBALAGEM INDIVIDUAL COM ESPECIFICAÇÃO DO PRODUTO. PACOTE COM 12 UNIDADES. A EMBALAGEM DEVERÁ CONTER LOTE, A DATA DE FABRICAÇÃO E A DATA DE VALIDADE E REGISTRO DA ANVISA** | | 14.477 | PCT |
| | **NOME COMERCIAL:** ATADURA CREPE 10CMx1,8M 13 FIOS EDUARDA C/12 UN | **PROCEDÊNCIA:** NACIONAL | | |
| | **PRÇ. UNT.:** 9,91 nove reais e noventa e um centavos | | **MARCA:** AMERICAN | |
| | **PRÇ. TOT.:** 143.467,07 cento e quarenta e três mil, quatrocentos e sessenta e sete reais e sete centavos | | **FABRICANTE:** AMERICAN | |
| 11 | **ATADURA TIPO GESSADA RÁPIDA, TELA TIPO GIRO INGLÊS, 100% ALGODÃO, LARGURA 20 CM, COMPRIMENTO MÍNIMO DE 300 CM, IMPREGNADA C/GESSO COLOIDAL, SECAGEM ULTRARRÁPIDA. EMBALAGEM INDIVIDUAL. A EMBALAGEM DEVERÁ CONTER LOTE, A DATA DE FABRICAÇÃO E A DATA DE VALIDADE E REGISTRO DA ANVISA** | | 19.843 | UND |
| | **NOME COMERCIAL:** ATADURA GESSADA 20CMx4M (CYSNE) | **PROCEDÊNCIA:** NACIONAL | | |
| | **PRÇ. UNT.:** 7,30 sete reais e trinta centavos | | **MARCA:** CREMER | |
| | **PRÇ. TOT.:** 144.853,90 cento e quarenta e quatro mil, oitocentos e cinquenta e três reais e noventa centavos | | **FABRICANTE:** CREMER | |
| 12 | **ATADURA TIPO GESSADA RÁPIDA, TELA TIPO GIRO INGLÊS, 100% ALGODÃO, LARGURA 12 CM, COMPRIMENTO MÍNIMO DE 300 CM, IMPREGNADA C/GESSO COLOIDAL, SECAGEM ULTRARRÁPIDA. EMBALAGEM INDIVIDUAL. A EMBALAGEM DEVERÁ CONTER LOTE, A DATA DE FABRICAÇÃO E A DATA DE VALIDADE E REGISTRO DA ANVISA** | | 21.247 | UND |
| | **NOME COMERCIAL:** ATADURA GESSADA 12CMx3M | **PROCEDÊNCIA:** NACIONAL | | |
| | **PRÇ. UNT.:** 3,63 três reais e sessenta e três centavos | | **MARCA:** POLARFIX | |
| | **PRÇ. TOT.:** 77.126,61 setenta e sete mil, cento e vinte e seis reais e sessenta e um centavos | | **FABRICANTE:** POLARFIX | |
| 13 | **ATADURA TIPO GESSADA, TELA GIRO INGLÊS, 100 %. ALGODÃO, 15 CM, 300 CM, IMPREGNADA C/ GESSO COLOIDAL.** | | 12.480 | UND |
| | **NOME COMERCIAL:** ATADURA GESSADA 15CMx3M (CYSNE) | **PROCEDÊNCIA:** NACIONAL | | |
| | **PRÇ. UNT.:** 4,46 quatro reais e quarenta e seis centavos | | **MARCA:** CREMER | |
| | **PRÇ. TOT.:** 55.660,80 cinquenta e cinco mil, seiscentos e sessenta reais e oitenta centavos | | **FABRICANTE:** CREMER | |

Handess
TRANSPORTES
COMÉRCIO & SERVIÇOS

**J H DE ALMEIDA PACHECO**
CNPJ: 24.104.043/0001-85
ROD. BR 316, KM 17 Nº7968 - GALPÃO 02
ALMIR GABRIEL - MARITUBA/PA - CEP: 67.212-005
FONE: (91) 98486-3441
E-MAIL: handessvendas@gmail.com

# PROPOSTA DE PREÇOS

**PREFEITURA MUNICIPAL DE BELÉM**
**SECRETARIA DE PLANEJAMENTO E GESTÃO - SEGEP**
**ESTIMATIVA DE PREÇOS Nº21371.2023**

| ITENS | DESCRIÇÃO | PROCEDÊNCIA | QUANT. | UND |
|---|---|---|---|---|
| 19 | **COMPRESSA GAZE, 100% ALGODÃO, 11 FIOS, 8 CAMADAS, 7,5 X 7,50 CM, 5 DOBRAS, ESTÉRIL. (PACOTE COM 10 UNIDADES). A EMBALAGEM DEVERÁ CONTER LOTE, A DATA DE FABRICAÇÃO E A DATA DE VALIDADE E REGISTRO DA ANVISA** | | **2.027.142** | **PCT** |
| | **NOME COMERCIAL:** COMPRESSA DE GAZE 7,5x7,5CM PC C/10 11F(LIVIA) | **PROCEDÊNCIA:** NACIONAL | | |
| | **PRÇ. UNT.:** 0,65 sessenta e cinco centavos de real | | **MARCA:** AMERICAN | |
| | **PRÇ. TOT.:** 1.317.642,30 um milhão, trezentos e dezessete mil, seiscentos e quarenta e dois reais e trinta centavos | | **FABRICANTE:** AMERICAN | |
| 20 | **COMPRESSA CURATIVO CIRÚRGICO, ALGODÃO, ESTÉRIL, 15 CM X 30 CM, 2 CAMADAS DE ALGODÃO RECOBERTAS POR UM TECIDO DE GAZE. (ALGODOADO/ACOLCHOADO).A EMBALAGEM DEVERÁ CONTER LOTE, A DATA DE FABRICAÇÃO E A DATA DE VALIDADE E REGISTRO DA ANVISA** | | **480.823** | **UND** |
| | **NOME COMERCIAL:** COMPRESSA P/ CURATIVO CIRURGICO 15x30CMEST (LUIZA) | **PROCEDÊNCIA:** NACIONAL | | |
| | **PRÇ. UNT.:** 1,23 um real e vinte e três centavos | | **MARCA:** AMERICAN | |
| | **PRÇ. TOT.:** 591.412,29 quinhentos e noventa e um mil, quatrocentos e doze reais e vinte e nove centavos | | **FABRICANTE:** AMERICAN | |
| 21 | **COMPRESSA PARA CAMPO OPERATÓRIO, TIPO TELA COM 4 CAMADAS DE TECIDO, COM CADARÇO DUPLO EM FORMA DE ALÇA, PLACA RADIOPACA, NO MÍNIMO 13 FIOS POR CM², 100% ALGODÃO, BORDA LATERAL PARA DENTRO, TRAMA UNIFORME, EM ALGODÃO HIDRÓFILO BRANCO, 45 X 50 CM, PACOTE COM 50 UNIDADES. A EMBALAGEM DEVERÁ CONTER LOTE, A DATA DE FABRICAÇÃO E A DATA DE VALIDADE E REGISTRO DA ANVISA** | | **331.188** | **PCT** |
| | **NOME COMERCIAL:** CAMPO OPERATORIO 45x50CM N/E C/RX C/50UN | **PROCEDÊNCIA:** NACIONAL | | |
| | **PRÇ. UNT.:** 78,26 setenta e oito reais e vinte e seis centavos | | **MARCA:** ANDREONI | |
| | **PRÇ. TOT.:** 25.918.772,88 vinte e cinco milhões, novecentos e dezoito mil, setecentos e setenta e dois reais e oitenta e oito centavos | | **FABRICANTE:** ANDREONI | |
| 22 | **COMPRESSA GAZE (TIPO GAZINHA), TECIDO 100% ALGODÃO, 11 FIOS/CM2, COR BRANCA, ISENTA DE IMPUREZAS, 8 CAMADAS, 7,50 CM, 7,50 CM, 5 DOBRAS, DESCARTÁVEL. PACOTE COM 500 UNIDADES. A EMBALAGEM DEVERÁ CONTER LOTE, A DATA DE FABRICAÇÃO E A DATA DE VALIDADE E REGISTRO DA ANVISA** | | **33.556** | **PCT** |
| | **NOME COMERCIAL:** COMPRESSA DE GAZE 7,5x7,5CM PC C/500 09F(REBECCA) | **PROCEDÊNCIA:** NACIONAL | | |
| | **PRÇ. UNT.:** 23,66 vinte e três reais e sessenta e seis centavos | | **MARCA:** ANDREONI | |
| | **PRÇ. TOT.:** 793.934,96 setecentos e noventa e três mil, novecentos e trinta e quatro reais e noventa e seis centavos | | **FABRICANTE:** ANDREONI | |
| 27 | **MALHA ORTOPÉDICA TUBULAR, EM ALGODÃO, 12 CM/LARGURA X 15 M DE COMPRIMENTO/ROLO. A EMBALAGEM DEVERÁ CONTER LOTE, A DATA DE FABRICAÇÃO E A DATA DE VALIDADE E REGISTRO DA ANVISA** | | **432** | **ROLO** |
| | **NOME COMERCIAL:** MALHA TUBULAR DE ALGODAO 12CMx15M | **PROCEDÊNCIA:** NACIONAL | | |
| | **PRÇ. UNT.:** 14,23 quatorze reais e vinte e três centavos | | **MARCA:** ORTOFEN | |
| | **PRÇ. TOT.:** 6.147,36 seis mil, cento e quarenta e sete reais e trinta e seis centavos | | **FABRICANTE:** ORTOFEN | |
| 28 | **MALHA ORTOPÉDICA TUBULAR, EM ALGODÃO, 15 CM LARGURA X 15 M DE COMPRIMENTO. ROLO.A EMBALAGEM DEVERÁ CONTER LOTE, A DATA DE FABRICAÇÃO E A DATA DE VALIDADE E REGISTRO DA ANVISA** | | **180** | **ROLO** |
| | **NOME COMERCIAL:** MALHA TUBULAR DE ALGODAO 15CMx15M | **PROCEDÊNCIA:** NACIONAL | | |
| | **PRÇ. UNT.:** 23,18 vinte e três reais e dezoito centavos | | **MARCA:** POLARFIX | |
| | **PRÇ. TOT.:** 4.172,40 quatro mil, cento e setenta e dois reais e quarenta centavos | | **FABRICANTE:** POLARFIX | |
| 29 | **MALHA ORTOPÉDICA TUBULAR, EM ALGODÃO, 20 CM LARGURA X 15 M DE COMPRIMENTO. ROLO. A EMBALAGEM DEVERÁ CONTER LOTE, A DATA DE FABRICAÇÃO E A DATA DE VALIDADE E REGISTRO DA ANVISA** | | **528** | **ROLO** |
| | **NOME COMERCIAL:** MALHA TUBULAR DE ALGODAO 20CMx15M | **PROCEDÊNCIA:** NACIONAL | | |
| | **PRÇ. UNT.:** 24,65 vinte e quatro reais e sessenta e cinco centavos | | **MARCA:** POLARFIX | |
| | **PRÇ. TOT.:** 13.015,20 treze mil e quinze reais e vinte centavos | | **FABRICANTE:** POLARFIX | |
| 37 | **FITA ADESIVA, MICRO POROSA, 25 MM, 10 M, NÃO TECIDO DE VISCOSE RAYON, BRANCA, C/ ADESIVO ACRÍLICO HIPOALERGÊNICO.** | | **60.528** | **ROLO** |
| | **NOME COMERCIAL:** FITA MICROPOROSA HIPOALERGENICA BCO2,5CMx10M | **PROCEDÊNCIA:** NACIONAL | | |
| | **PRÇ. UNT.:** 4,19 quatro reais e dezenove centavos | | **MARCA:** MAXICOR | |
| | **PRÇ. TOT.:** 253.612,32 duzentos e cinquenta e três mil, seiscentos e doze reais e trinta e dois centavos | | **FABRICANTE:** MAXICOR | |
| 38 | **ESPARADRAPO EM TECIDO DE ALGODÃO, BRANCO 10 CM X 4,5 M IMPERMEABILIZADO EM UMA DAS FACES E COM EXCELENTE MASSA ADESIVA NA OUTRA FACE. DEVERÁ VIR IMPRESSO NA EMBALAGEM COM LOTE, DATA DE FABRICAÇÃO E VALIDADE.REGISTRO DA ANVISA** | | **92.742** | **ROLO** |
| | **NOME COMERCIAL:** ESPARADRAPO IMPERMEAVEL BCO 10CMX4,5M | **PROCEDÊNCIA:** NACIONAL | | |
| | **PRÇ. UNT.:** 14,29 quatorze reais e vinte e nove centavos | | **MARCA:** AD PELE | |

Handess
TRANSPORTES
COMÉRCIO & SERVIÇOS

J H DE ALMEIDA PACHECO
CNPJ: 24.104.043/0001-85
ROD. BR 316, KM 17 Nº7968 - GALPÃO 02
ALMIR GABRIEL - MARITUBA/PA - CEP: 67.212-005
FONE: (91) 98486-3441
E-MAIL: handessvendas@gmail.com

# PROPOSTA DE PREÇOS

**PREFEITURA MUNICIPAL DE BELÉM**
**SECRETARIA DE PLANEJAMENTO E GESTÃO - SEGEP**
**ESTIMATIVA DE PREÇOS Nº21371.2023**

| ITENS | DESCRIÇÃO | PROCEDÊNCIA | QUANT. | UND |
|---|---|---|---|---|
| | **PRÇ. TOT.:** 1.325.283,18 um milhão, trezentos e vinte e cinco mil, duzentos e oitenta e três reais e dezoito centavos | | **FABRICANTE:** AD PELE | |
| **39** | **AVENTAL DESCARTÁVEL EM POLIPROPILENO, TAMANHO ÚNICO G 30-TIPO CAMISOLA-(COM MANGAS), PUNHO EM LÁTEX, CONFECCIONADO COM FALSO TECIDO, DECOTE COM VIÉS NO ACABAMENTO, UM PAR DE TIRAS PARA AMARRAR NA CINTURA E OUTRO PARA AMARRAR NO PESCOÇO. EMBALAGEM COM DADOS DE IDENTIFICAÇÃO E PROCEDÊNCIA, PACOTE COM 10 UNIDADES.** | | **91.868** | **PCT** |
| | **NOME COMERCIAL:** AVENTAL DESC. MANGA LONGA BCO 30GR | **PROCEDÊNCIA:** | | |
| | **PRÇ. UNT.:** 3,72 três reais e setenta e dois centavos | NACIONAL | **MARCA:** MARK MED | |
| | **PRÇ. TOT.:** 341.748,96 trezentos e quarenta e um mil, setecentos e quarenta e oito reais e noventa e seis centavos | | **FABRICANTE:** MARK MED | |
| **42** | **LUVA CIRÚRGICA, LÁTEX NATURAL, 7.0, ESTÉRIL, COMPRIMENTO MÍNIMO DE 28CM, LUBRIFICADA C/ PÓ BIOABSORVÍVEL, ATÓXICA, DESCARTÁVEL, ANATÔMICO, CONFORME NORMA ABNT NBR ISSO 11193 C/ ABERTURA ASSÉPTICA.A EMBALAGEM DEVERÁ CONTER LOTE, A DATA DE FABRICAÇÃO E A DATA DE VALIDADE E REGISTRO DA ANVISA** | | **286.837** | **PAR** |
| | **NOME COMERCIAL:** LUVA CIRURGICA ESTERIL TAM. 7,0 (DIAL) | **PROCEDÊNCIA:** | | |
| | **PRÇ. UNT.:** 2,28 dois reais e vinte e oito centavos | NACIONAL | **MARCA:** MUCAMBO | |
| | **PRÇ. TOT.:** 653.988,36 seiscentos e cinquenta e três mil, novecentos e oitenta e oito reais e trinta e seis centavos | | **FABRICANTE:** MUCAMBO | |
| **43** | **LUVA CIRÚRGICA, LÁTEX NATURAL, 7.5, ESTÉRIL, COMPRIMENTO MÍNIMO DE 28CM, LUBRIFICADA C/ PÓ BIOABSORVÍVEL, ATÓXICA, DESCARTÁVEL, ANATÔMICO, CONFORME NORMA ABNT NBR ISSO 11193 C/ ABERTURA ASSÉPTICA.A EMBALAGEM DEVERÁ CONTER LOTE, A DATA DE FABRICAÇÃO E A DATA DE VALIDADE E REGISTRO DA ANVISA** | | **491.353** | **PAR** |
| | **NOME COMERCIAL:** LUVA CIRURGICA ESTERIL TAM. 7,5 (DIAL) | **PROCEDÊNCIA:** | | |
| | **PRÇ. UNT.:** 2,28 dois reais e vinte e oito centavos | NACIONAL | **MARCA:** MUCAMBO | |
| | **PRÇ. TOT.:** 1.120.284,84 um milhão, cento e vinte mil, duzentos e oitenta e quatro reais e oitenta e quatro centavos | | **FABRICANTE:** MUCAMBO | |
| **44** | **LUVA CIRÚRGICA, LÁTEX NATURAL, 8.0, ESTÉRIL, COMPRIMENTO MÍNIMO DE 28CM, LUBRIFICADA C/ PÓ BIOABSORVÍVEL, ATÓXICA, DESCARTÁVEL, ANATÔMICO, CONFORME NORMA ABNT C/ ABERTURA ASSÉPTICA.A EMBALAGEM DEVERÁ CONTER LOTE, A DATA DE FABRICAÇÃO E A DATA DE VALIDADE E REGISTRO DA ANVISA** | | **263.702** | **PAR** |
| | **NOME COMERCIAL:** LUVA CIRURGICA ESTERIL TAM. 8,0 (DIAL) | **PROCEDÊNCIA:** | | |
| | **PRÇ. UNT.:** 2,28 dois reais e vinte e oito centavos | NACIONAL | **MARCA:** MUCAMBO | |
| | **PRÇ. TOT.:** 601.240,56 seiscentos e um mil, duzentos e quarenta reais e cinquenta e seis centavos | | **FABRICANTE:** MUCAMBO | |
| **45** | **LUVA CIRÚRGICA, LÁTEX NATURAL, 8.5, ESTÉRIL, COMPRIMENTO MÍNIMO DE 28CM, LUBRIFICADA C/ PÓ BIOABSORVÍVEL, ATÓXICA, DESCARTÁVEL, ANATÔMICO, CONFORME NORMA ABNT C/ NBR ISSO 11193 ABERTURA ASSÉPTICA.A EMBALAGEM DEVERÁ CONTER LOTE, A DATA DE FABRICAÇÃO EA DATA DE VALIDADE E REGISTRO DA ANVISA** | | **107.094** | **PAR** |
| | **NOME COMERCIAL:** LUVA CIRURGICA ESTERIL TAM. 8,5 | **PROCEDÊNCIA:** | | |
| | **PRÇ. UNT.:** 2,28 dois reais e vinte e oito centavos | NACIONAL | **MARCA:** MUCAMBO | |
| | **PRÇ. TOT.:** 244.174,32 duzentos e quarenta e quatro mil, cento e setenta e quatro reais e trinta e dois centavos | | **FABRICANTE:** MUCAMBO | |
| **46** | **LUVA PARA PROCEDIMENTO NÃO CIRÚRGICO, PEQUENA, LÁTEX NATURAL, COM PÓ BIOABSORVÍVEL. CAIXA COM 100 UNIDADES.A EMBALAGEM DEVERÁ CONTER LOTE, A DATA DE FABRICAÇÃO E A DATA DE VALIDADE E REGISTRO DA ANVISA** | | **71.573** | **CX** |
| | **NOME COMERCIAL:** LUVA PROCEDIMENTO TAM P C/ PO | **PROCEDÊNCIA:** | | |
| | **PRÇ. UNT.:** 19,50 dezenove reais e cinquenta centavos | NACIONAL | **MARCA:** MEDIX | |
| | **PRÇ. TOT.:** 1.395.673,50 um milhão, trezentos e noventa e cinco mil, seiscentos e setenta e três reais e cinquenta centavos | | **FABRICANTE:** MEDIX | |
| **47** | **LUVA PARA PROCEDIMENTO NÃO CIRÚRGICO, MÉDIA, LÁTEX NATURAL, COM PÓ BIOABSORVÍVEL. CAIXA COM 100 UNIDADES.A EMBALAGEM DEVERÁ CONTER LOTE, A DATA DE FABRICAÇÃO E A DATA DE VALIDADE E REGISTRO DA ANVISA** | | **229.835** | **CX** |
| | **NOME COMERCIAL:** LUVA PROCEDIMENTO TAM M C/ PO | **PROCEDÊNCIA:** | | |
| | **PRÇ. UNT.:** 19,50 dezenove reais e cinquenta centavos | NACIONAL | **MARCA:** MEDIX | |
| | **PRÇ. TOT.:** 4.481.782,50 quatro milhões, quatrocentos e oitenta e um mil, setecentos e oitenta e dois reais e cinquenta centavos | | **FABRICANTE:** MEDIX | |
| **48** | **LUVA PARA PROCEDIMENTO NÃO CIRÚRGICO, GRANDE, LÁTEX NATURAL, COM PÓ BIOABSORVÍVEL. CAIXA COM 100 UNIDADES.A EMBALAGEM DEVERÁ CONTER LOTE, A DATA DE FABRICAÇÃO E A DATA DE VALIDADE E REGISTRO DA ANVISA** | | **192.379** | **CX** |
| | **NOME COMERCIAL:** LUVA PROCEDIMENTO TAM G C/ PO | **PROCEDÊNCIA:** | | |
| | **PRÇ. UNT.:** 19,50 dezenove reais e cinquenta centavos | NACIONAL | **MARCA:** MEDIX | |
| | **PRÇ. TOT.:** 3.751.390,50 três milhões, setecentos e cinquenta e um mil, trezentos e noventa reais e cinquenta centavos | | **FABRICANTE:** MEDIX | |

Handess
TRANSPORTES
COMÉRCIO & SERVIÇOS

**J H DE ALMEIDA PACHECO**
CNPJ: 24.104.043/0001-85
ROD. BR 316, KM 17 Nº7968 - GALPÃO 02
ALMIR GABRIEL - MARITUBA/PA - CEP: 67.212-005
FONE: (91) 98486-3441
E-MAIL: handessvendas@gmail.com

# PROPOSTA DE PREÇOS

**PREFEITURA MUNICIPAL DE BELÉM**
**SECRETARIA DE PLANEJAMENTO E GESTÃO - SEGEP**
**ESTIMATIVA DE PREÇOS Nº21371.2023**

| ITENS | DESCRIÇÃO | PROCEDÊNCIA | QUANT. | UND |
|---|---|---|---|---|
| 50 | **MÁSCARA CIRÚRGICA DESCARTÁVEL EM POLIPROPILENO, HIPOALÉRGICA, RETANGULAR, SANFONADA, COM CLIPS NASAIS EMBUTIDOS NÃO PERFURANTES, COM NO MÍNIMO 2 CAMADAS, COM TIRAS DE AMARRAÇÃO EM POLIÉSTER, CAIXA COM 50 UNIDADES.A EMBALAGEM DEVERÁ CONTER LOTE, A DATA DE FABRICAÇÃO E A DATA DE VALIDADE E REGISTRO DA ANVISA** | | **2.997.072** | **CX** |
| | **NOME COMERCIAL:** MASCARA CIRURG. TRIPLA C/ ELASTICO<br>**PRÇ. UNT.:** 9,75 nove reais e setenta e cinco centavos<br>**PRÇ. TOT.:** 29.221.452,00 vinte e nove milhões, duzentos e vinte e um mil, quatrocentos e cinquenta e dois reais | **PROCEDÊNCIA:** NACIONAL | **MARCA:** WILTEX<br>**FABRICANTE:** WILTEX | |
| 51 | **SAPATILHA DESCARTÁVEL EM POLIPROPILENO, MODELO PANTUFA, DE FORMA QUE PERMITA A COBERTURA COMPLETA DO CALÇADO ATÉ O TORNOZELO, COM ELÁSTICO EM TODA A SUA VOLTA. GRAMATURA 40, TAMANHO ÚNICO. EMBALAGEM COM DADOS DE IDENTIFICAÇÃO E PROCEDÊNCIA. PACOTE COM 50 PARES.** | | **453.960** | **PCT** |
| | **NOME COMERCIAL:** SAPATILHA PROPE DESC BCO<br>**PRÇ. UNT.:** 13,00 treze reais<br>**PRÇ. TOT.:** 5.901.480,00 cinco milhões, novecentos e um mil, quatrocentos e oitenta reais | **PROCEDÊNCIA:** NACIONAL | **MARCA:** HIPOMEDIC<br>**FABRICANTE:** HIPOMEDIC | |
| 52 | **ÓCULOS DE PROTEÇÃO INDIVIDUAL, POLICARBONATO, POLICARBONATO, ANTIEMBASSANTE E ANTICHAMA, ACOPLÁVEIS AO ROSTO, COM CORDÃO ELÁSTICO PARA FIXAÇÃO NA CABEÇA. A EMBALAGEM DEVERÁ CONTER LOTE, A DATA DE FABRICAÇÃO E A DATA DE VALIDADE E REGISTRO DA ANVISA E CA12572.** | | **13.790** | **UND** |
| | **NOME COMERCIAL:** OCULOS DE PROTECAO INCOLOR SKY<br>**PRÇ. UNT.:** 5,69 cinco reais e sessenta e nove centavos<br>**PRÇ. TOT.:** 78.465,10 setenta e oito mil, quatrocentos e sessenta e cinco reais e dez centavos | **PROCEDÊNCIA:** NACIONAL | **MARCA:** DELTAPLUS<br>**FABRICANTE:** DELTAPLUS | |
| 53 | **TOUCA DESCARTÁVEL, EM TELA NÃO TECIDA, MICRO PERFURADA À BASE DE FIBRA DE VISCOSE (POLIPROPILENO), COM BORDA ELÁSTICA, COM 100 UNIDADES.** | | **17.456** | **PCT** |
| | **NOME COMERCIAL:** TOUCA SANF DESCARTAVEL<br>**PRÇ. UNT.:** 11,70 onze reais e setenta centavos<br>**PRÇ. TOT.:** 204.235,20 duzentos e quatro mil, duzentos e trinta e cinco reais e vinte centavos | **PROCEDÊNCIA:** NACIONAL | **MARCA:** MEDIX<br>**FABRICANTE:** MEDIX | |
| 55 | **LENÇO PARA BANHO DE LEITO NÃO ESTÉRIL. APRESENTANDO ALTA ABSORÇÃO E RETENÇÃO DE LIQUIDO COM POLIÉSTER OU VISCOSE. TAMANHO: APROX. 30X 35 CM. PACOTE COM 100 UNIDADES.** | | **2.000** | **PCT** |
| | **NOME COMERCIAL:** LENCO P/ BANHO 65G/M2 30CMx35CM (ANGELITA)<br>**PRÇ. UNT.:** 67,60 sessenta e sete reais e sessenta centavos<br>**PRÇ. TOT.:** 135.200,00 cento e trinta e cinco mil e duzentos reais | **PROCEDÊNCIA:** NACIONAL | **MARCA:** AMERICAN<br>**FABRICANTE:** AMERICAN | |
| | quatrocentos e setenta e nove reais e vinte e sete centavos | | **TOTAL UNITÁRIO:** | **479,27** |
| | oitenta milhões, quatrocentos e oitenta e cinco mil, novecentos e cinquenta e seis reais e quarenta e sete centavos | | **TOTAL GERAL:** | **80.485.956,47** |

**-> CONDIÇÕES GERAIS DE FORNECIMENTO:**

VALIDADE DA PROPOSTA: 60 (SESSENTA) DIAS CORRIDOS, CONTADOS DA DATA DE APRESENTAÇÃO DA PROPOSTA
CONDIÇÕES DE PAGAMENTO: EM ATÉ 30 (TRINTA) DIAS, APÓS A ENTREGA, MEDIANTE APRESENTAÇÃO DE NOTA FISCAL E RECIBO DEVIDAMENTE ATESTADO.
PRAZO DE ENTREGA: A ENTREGA DO MATERIAL OCORRERÁ EM ATÉ 30 (TRINTA) DIAS.
FRETE: CIF
PROCEDÊNCIA: NACIONAL

Marituba (Pa), segunda-feira, 18 de setembro de 2023

J H DE ALMEIDA PACHECO:24104043000185
Assinado de forma digital por J H DE ALMEIDA PACHECO:24104043000185
Dados: 2023.09.22 16:44:28 -03'00'

**J H DE ALMEIDA PACHECO**
**CNPJ: 24.104.043/0001-85**

Você pediu e o melhor prazo do Brasil voltou! Comece a pagar em 60 DIAS no boleto parcelado Só até domingo! *Confira regras.



1/2

## Algodão Hidrófilo em Rolo - Cremer

Embalagem com 500g.

Cod. de Referência: 819045

★★★★★ ( 37 )

~~R$29,90~~ **20% OFF**

**R$23,99**

1

Adicionar ao Carrinho

Adicionar a lista de desejos

### Calcular frete e prazo

A previsão de entrega inicia-se após a emissão da Nota Fiscal.

Digite o CEP

Calcular

**Lovers.** Acumule e troque por benefícios exclusivos.

**Frete Grátis.** Em compras acima de R$ 200.

**Troca Grátis.** Você tem 07 dias a partir da data de recebimento.

Formas de pagamento

CASASBAHIA

O que você tá procurando?

Informe seu CEP

(0)

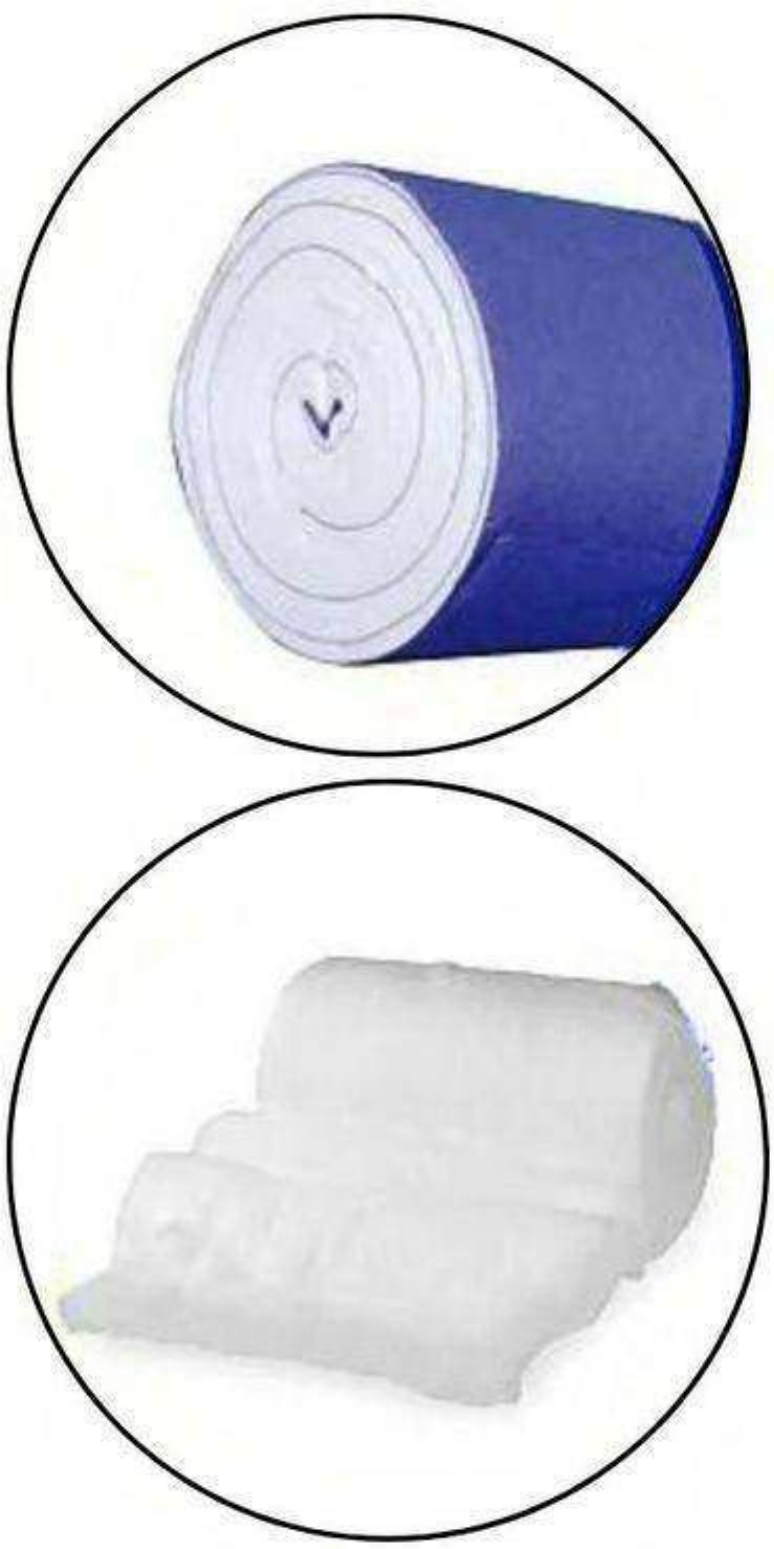

Algodão Hidrófilo Apolo Em Rolo 500G

*(Cód. Item 1560880974)*

**R$ 37,90**

ou até **3x de R$ 13,14** com juros (1.99% a.m)

Ver parcelamento

**R$ 37,90**

à vista no Cartão Casas Bahia ou 3x de R$ 12,63 sem juros. Peça já o seu cartão Casas Bahia

Comprar

Vendido por TERUYA PERFUMARIA e entregue por Casas Bahia

**Absorvente Geriátrico Geriatex - 20 unidades**

☆☆☆☆☆ (0)

Geriatex Referência:1350

**R$ 21,50**

ou em **6**x de **R$ 3,58**

Descrição do produto

\- 1 + Comprar

Adicionar aos Favoritos

Calcule o valor e o prazo de entrega

Calcular

Não sei meu CEP

**Compartilhar:**

**5% de desconto no Boleto ou Pix**

**Compre no site e retire na loja**

# Descrição do produto

## Super Absorvente Geriátrico Geriatex com 20 Unidades

O **Super Absorvente Geriátrico Geriatex** é indicado para o uso de incontinência urinaria, podendo ser usado também durante o fluxo menstrual pós-parto.

### Características

✓ Protetor impermeável para maior proteção;
✓ Com Active Gel que proporcionada uma perfeita absorção e antiodor;
✓ Hipoalergênica, não causa nenhuma reação alérgica;
✓ Com o mesmo conforto e discrição para homens e mulheres;

### Tripla Camada

Camada Superior
Uma camada macia, hipoalergênica de Non Woven, que mantém a pele seca e protegida;

Camada Central

Buscar produtos, marcas e muito mais...

Assine o meli+ por R$ 17,99

Enviar para Joana
Travessa Quatorze d...

Categorias Ofertas do dia Histórico Vender Contato

joannacc... Compras Favoritos

**Também pode te interessar:** calcinha menstrual - absorvente masculino - absorvente de pano - adultcare - calcinha absorvente

Beleza e Cuidado Pessoal > Higiene Pessoal > Higiene Feminina > Absorventes > Descartáveis

Compartilhar Vender um igual

Novo | +5 vendidos

# Absorvente Higiênico 10x40cm Hospitalar - Pct C/20 Unid.

R$ 18

em 12x R$ 1,75
O preço por unidade é de R$ 0,90

Ver os meios de pagamento

Chegará entre segunda-feira e terça-feira por R$ 36,80

Mais formas de entrega

Retire entre segunda-feira e quarta-feira 27 de setembro em uma agência Mercado Livre por R$ 35

Ver no mapa

Vendido por MEDICAL SHOPPING
+100 vendas

**Estoque disponível**

Quantidade: **1 unidade** (100 disponív...

Comprar

Adicionar ao carrinho

Você acumula 4 pontos com esta compra e está mais perto de ser Meli+.

## Produtos patrocinados Anuncie aqui

Usamos cookies para melhorar sua experiência no Mercado Livre. Consulte mais informações na nossa Central de privacidade.

Aceitar cookies Configurar cookies

Parcele em até 6x* **sem juros**!

Central de atendimento: **(21) 3601-4001 ou (21) 2606-1709**

Fale Conosco

BISTURI

O que está procurando?

Entrar

2

orias | Esporte e Fisioterapia | EPI e Resgate | Instrumental e Inox | Móveis | Oxigenoterapia | Compressão | Ortopedia

Home > Incontinência > Fralda Absorvente > Absorvente Geriátrico Geriatex - 20 unidades

**Absorvente Geriátrico Geriatex - 20 unidades**

☆☆☆☆☆ (0)

Geriatex Referência:1350

**R$ 21,50**

ou em **6**x de **R$ 3,58**

Descrição do produto

\- 1 + Comprar

Adicionar aos Favoritos

Calcule o valor e o prazo de entrega

Calcular

Não sei meu CEP

**Compartilhar:**

**5% de desconto no Boleto ou Pix**

**Compre no site e retire na loja**

# Descrição do produto

## Super Absorvente Geriátrico Geriatex com 20 Unidades

O **Super Absorvente Geriátrico Geriatex** é indicado para o uso de incontinência urinaria, podendo ser usado também durante o fluxo menstrual pós-parto.

### Características

✓ Protetor impermeável para maior proteção;
✓ Com Active Gel que proporcionada uma perfeita absorção e antiodor;
✓ Hipoalergênica, não causa nenhuma reação alérgica;
✓ Com o mesmo conforto e discrição para homens e mulheres;

### Tripla Camada

Camada Superior
Uma camada macia, hipoalergênica de Non Woven, que mantém a pele seca e protegida;

Camada Central

GARANTA AS MELHORES OPORTUNIDADES PARA SUA BOTINA



10% OFF

# Atadura de Algodão Ortopédico 10cm x 1,0m - POLARFIX

☆☆☆☆☆ ( avalie agora! )

Cód.: PFI22406A

Embalagem com 12 unidades.

~~R$9,00~~ por
**R$8,09**

Quantidade
1

Comprar

## Calcular frete e prazo

A previsão de entrega inicia-se após a emissão da Nota Fiscal.

Calcular Frete

## Detalhes

- Confeccionada em fibras de Algodão Cru e Hidrofóbico.
- Apresenta forma de manta com camada de goma em uma das faces aumentando sua resistência, enrolamento uniforme em toda sua extensão.
- Produto não estéril.

Advertências e Precauções: O produto deve ser manuseado com cuidado de modo a não provocar dobras, perfurações e não expor a umidade durante o armazenamento.

Validade de 5 anos.

# ATADURA DE ALGODÃO ORTOPÉDICO POLAR FIX 10CM X 1,0M C/12 UNIDADES

(CÓD. 12655658)

**R$ 7,89**
até **6x** de **R$ 1,31** sem juros
ou **R$ 7,10** via Boleto Bancário

QTDE: 1

COMPRAR (HTTPS://WWW.CIRURGICANACIONALMED.COM.BR/CARRINHO/PRODUTO/180071

Estoque: **Disponível**

Parcelas

| | |
|---|---|
| **1x** de R$ 7,89 sem juros | **8x** de R$ 1,17 |
| **2x** de R$ 3,94 sem juros | **9x** de R$ 1,06 |
| **3x** de R$ 2,63 sem juros | **10x** de R$ 0,97 |
| **4x** de R$ 1,97 sem juros | **11x** de R$ 0,90 |
| **5x** de R$ 1,57 sem juros | **12x** de R$ 0,84 |
| **6x** de R$ 1,31 sem juros | |

Boleto Bancário **R$ 7,10**

pix **R$ 7,10**

+ LISTA DE DESEJOS
(HTTPS://WWW.CIRURGICANACIONALMED.COM.BR/CONTA/FAVORITO/180071650/ADICIONAR)

Utilizamos cookies para que você tenha a melhor experiência em nosso site. Para saber mais acesse nossa página de **Política de Privacidade** (https://www.cirurgicanacionalmed.com.br/pagina/seguranca-e-privacidade.html)

Entendi

(https://v

# ATADURA DE ALGODÃO ORTOPÉDICO POLAR FIX 12CM X 1,0M C/12 UNIDADES

(CÓD. 89465456)

**R$ 9,49**

até **6x** de **R$ 1,58** sem juros

ou **R$ 8,54** via Boleto Bancário

QTDE: 1

COMPRAR (HTTPS://WWW.CIRURGICANACIONALMED.COM.BR/CARRINHO/PRODUTO/180071

Estoque: **Disponível**

Parcelas

| | |
|---|---|
| **1x** de R$ 9,49 sem juros | **8x** de R$ 1,40 |
| **2x** de R$ 4,74 sem juros | **9x** de R$ 1,27 |
| **3x** de R$ 3,16 sem juros | **10x** de R$ 1,16 |
| **4x** de R$ 2,37 sem juros | **11x** de R$ 1,08 |
| **5x** de R$ 1,89 sem juros | **12x** de R$ 1,01 |
| **6x** de R$ 1,58 sem juros | |

Boleto Bancário **R$ 8,54**

pix **R$ 8,54**

+ LISTA DE DESEJOS (HTTPS://WWW.CIRURGICANACIONALMED.COM.BR/CONTA/FAVORITO/180071654/ADICIONAR)

(https://v

GARANTA AS MELHORES OPORTUNIDADES PARA SUA ROTINA



10% OFF

# Atadura de Algodão Ortopédico 20cm x 1,0m - POLARFIX

☆☆☆☆☆ ( avalie agora! )

Cód.: PFI22415A

Embalagem com 12 unidades.

~~R$16,90~~ por

**R$15,20**

Quantidade

1

**Comprar**

## Calcular frete e prazo

A previsão de entrega inicia-se após a emissão da Nota Fiscal.

Calcular Frete

## Detalhes

- Confeccionada em fibras de Algodão Cru e Hidrofóbico.
- Apresenta forma de manta com camada de goma em uma das faces aumentando sua resistência, enrolamento uniforme em toda sua extensão.
- Produto não estéril.

Advertências e Precauções: O produto deve ser manuseado com cuidado de modo a não provocar dobras, perfurações e não expor a umidade durante o armazenamento.

Validade de 5 anos.

# ATADURA DE ALGODÃO ORTOPÉDICO POLAR FIX 20CM X 1,0M C/12 UNIDADES

(CÓD. 56486526)

**R$ 15,79**

até **6x** de **R$ 2,63** sem juros

ou **R$ 14,21** via Boleto Bancário

QTDE: 1

COMPRAR (HTTPS://WWW.CIRURGICANACIONALMED.COM.BR/CARRINHO/PRODUTO/180071

Estoque: **Disponível**

Parcelas

| | |
|---|---|
| **1x** de R$ 15,79 sem juros | **7x** de R$ 2,62 |
| **2x** de R$ 7,89 sem juros | **8x** de R$ 2,34 |
| **3x** de R$ 5,26 sem juros | **9x** de R$ 2,12 |
| **4x** de R$ 3,94 sem juros | **10x** de R$ 1,94 |
| **5x** de R$ 3,15 sem juros | **11x** de R$ 1,80 |
| **6x** de R$ 2,63 sem juros | **12x** de R$ 1,68 |

Boleto Bancário **R$ 14,21**

pix **R$ 14,21**

+ LISTA DE DESEJOS (HTTPS://WWW.CIRURGICANACIONALMED.COM.BR/CONTA/FAVORITO/180071670/ADICIONAR)

(https://w

favoritar compartilhar

## Atadura Crepe 12cm x 1,80m 13 Fios - Pacote com 12 Unidades

faça a 1ª avaliação | faça a 1ª pergunta

Confeccionada a partir de propriedades elásticas e alta resistência. Indicada para aplicações ortopédicas ou na prevenção de lesões em atividades esportivas, entre outras. Pode ser usado em terapia compressiva. Confeccionada a parti...

mais informações

política de troca e devolução

**R$ 12,04**

mais formas de pagamento

Travessa Quatorze de Março, Nazaré -…

**receba até** 09 de outubro **R$ 72,99**

**retire na loja** a partir de 09 de outubro **R$ 72,99**

**quantidade:**

– 1 unidade +

comprar

Este produto é vendido por alfalagos ltda. e entregue por **Americanas**, que garante a sua compra, do pedido à entrega. saiba mais

## os móveis mais vendidos

Alfalagos

Buscar...

0

DEPARTAMENTOS SUPLEMENTOS DESCARTÁVEIS PERFUMARIA PRODUTOS ALFALAGOS

0 avaliações | Compartilhe

# ATADURA CREPE 12CM X 1,80M 13 FIOS - PACOTE COM 12 UNIDADES

**Marca:** POLAR FIX

**R$9,38**

5% de desconto no Pix

ou em 1x de R$9,87 Sem Juros

**Quantidade:** + 1 -

0 avaliações | Compartilhe

# ATADURA CREPE 8CM X 1,80M 13 FIOS - PACOTE COM 12 UNIDADES

**Marca:** ORTHOCREM

**R$5,54**

5% de desconto no Pix

ou em 1x de R$5,83 Sem Juros

**Quantidade:** + 1 -

# Atadura Crepe 13 Fios 12cm X 1,80m Pct c/ 12 Unds – Nobre Fortclean

( Não há avaliações ainda. )

**R$8.36**

Orçamento

ADD TO WISHLIST COMPARAR

Atadura Crepom 12cm x 1,80m Pct c/ 12 Unidades – Nobre Fortclean

Descrição

As Ataduras de Crepom Não Estéril possuem elasticidade adequada, tecido de algodão cru, baixa densidade de fios, malha simples, cor natural e desprovida de substâncias gordurosas.

São fornecidas em rolos cilíndricos uniformes , isentos de defeitos , insípido, inodoro , isenta de amido, goma, corantes, álcalis e ácidos. A atadura de Crepom está na forma de um tecido urdido com tramas e fios com torção. Não possui ação farmacológica porque é isenta de substâncias medicamentosas.

Produto fabricado com 100% Algodão Natural.

Apresentação

Marca: Medgauze

Disponivel na cor natural (Branca)

Tamanho 12cm x 1,80m

13 Fios

Embalagem tipo “pacote” contendo 12 unidades

Validade 5 anos

## PRODUTOS RELACIONADOS

CATÁLOGO COMPLETO, PRODUTOS PARA ESTERILIZAÇÃO, TODAS CATEGORIAS

Papel Grau Cirurgico 15cm x 100m – Hospflex

Orçamento

CATÁLOGO COMPLETO, PRODUTOS PARA ESTERILIZAÇÃO

Envelope de Esterilizacao Autosselante 9cm x 26cm – Hospflex

Orçamento

CATÁLOGO COMPLETO, PRODUTOS PARA ESTERILIZAÇÃO, TODAS CATEGORIAS

Papel Grau Cirúrgico 8cm x 100m – Hospflex

Orçamento

CATÁLOGO COMPLETO, PRODUTOS PARA ESTERILIZAÇÃO, PRODUTOS RECOMENDADOS

Envelope de Esterilizacao Autosselante 7cm x 23cm – Hospflex

Orçamento

CATÁLOGO COMPLETO, PRODUTOS PARA ESTERILIZAÇÃO, TODAS CATEGORIAS

Papel Grau Cirurgico 25cm x 100m – Hospflex

Orçamento



©2022 TMED COMÉRCIO DE PRODUTOS HOSPITALARES LTDA - LAVIL | Todos os Direitos Reservados. | CNPJ: 22.341.836.0001-92

# Nobre Atadura De Crepom Faixa Curativo 20 Cm X 1,8 Mt Com 12 Rolos

**R$17.40**

Em até 6x de R$2.90 sem juros

Mais formas de pagamento

(69 avaliações de clientes)

1 Comprar

SKU: A797965E Categoria: Farmácia

Tag: Atadura de Crepe Crepom Algodão Faixa para Curativo. Atadura Elástica.

**Adicionar à lista de desejos**

**Principal** Descrição Características Principais Avaliações 69

Produto a pronta entrega, envio imediato por transportadora. Todas as vendas com NFe

Kit com 12 rolos de atadura de 20cm. Embalagens individuais.

Atadura de crepom Nobre 13 fios 20cm x 1,8m de algodão com elastano com cadastro ANVISA

Esta faixa para curativo é indicada para a área médica hospitalar, utilizada em diversas situações. Ideal para fixação de tipoias e imobilizações de membros. Além de curativos.

Devem ser colocadas justas, porém não muito apertadas, especialmente se houver inchaço, sensação de dormência ou frio na região aplicada. Recomenda-se esterilização por óxido de etileno antes do uso.

Possui em sua composição, em sua maioria algodão, mas também poliéster que oferece maior resistência, conforto e absorção. Além do elastano para melhor ajuste tornando a faixa mais elástica.

Uso único.

Envio para todo Brasil | Compra 100% segura | Super ofertas! Fique por dentro | Podemos ajudar?(47) 3438-0390 | E-mail

FIBRA CIRÚRGICA

Olá, o que você procur

Olá, faça o seu login
ou cadastre-se

0

Departamentos Estetoscópio Aparelho de Pressão Equipamentos Médicos Curativos Fibra Bem-Estar Material de Consumo Odonto Vestuário Outlet Profissões

HOME / MATERIAL DE CONSUMO / DESCARTÁVEL / ATADURA CREPOM / ATADURA DE CREPOM 10CM X 1,8M 13 FIOS NEVE

# Atadura de Crepom 10cm x 1,8m 13 Fios Neve

Referência: 3823 Marca: Neve

4.0 | 1 avaliação

Vendido e entregue por: Fibra Cirúrgica

## R$ 1,13

Em até 1x R$ 1,13 sem juros

Ver formas de pagamento

Detalhes do produto

- 1 + ADICIONAR AO CARRINHO

Consulte o prazo e entrega

CONSULTAR

Não sei meu CEP

Compartilhe:

**Descrição do Produto** Especificações Técnicas Avaliações Perguntas e respostas

Atadura de Crepom 10cm x 1,8m 13 Fios

Utilização em terapia compressiva. Aplicações ortopédicas como imobilizações e enfaixamentos. Fixação de curativos. Prevenção de contusões em atividades esportivas.

Atendimento **WhatsApp**

# ATADURA (GESSO) GESSADA RÁPIDA 20CM X 3 METROS CREMER

Cód: 359 **(0 avaliações)**

**MARCA: CREMER (/CREMER/)**

**Disponibilidade:** Postagem em até 5 dias úteis após a confirmação de pagamento.

**R$ 207,36** à vista

R$ 213,77
1x de R$ 213,77 s/ juros

− 1 +

COMPRAR

Calcule a entrega

Digite seu CEP

Calcular

- Tamanho: 20 cm x 3 m;
- Contém 20 unidade;
- Produto com validade.

## AVALIAÇÃO DOS CLIENTES

(0 avaliações)

Avalie esse produto (/atadura-gesso-gessada-rapida-20cm-x-3-metros-cremer-p276/p#tab-add_rating)

Escrever a primeira avaliação (/atadura-gesso-gessada-rapida-20cm-x-3-metros-cremer-p276/p)

Atendimento **WhatsApp**

Você pediu e o melhor prazo do Brasil voltou! Comece a pagar em 60 DIAS no boleto parcelado Só até domingo! *Confira regras.

# Atadura Gessada Cysne - Cremer

Embalagem com 1 unidade.

Cod. de Referência: 819243

★★★★★ (2)

**R$8,90**

1

Adicionar ao Carrinho

Adicionar a lista de desejos

## Calcular frete e prazo

A previsão de entrega inicia-se após a emissão da Nota Fiscal.

Digite o CEP

Calcular

**Lovers.** Acumule e troque por benefícios exclusivos.

**Frete Grátis.** Em compras acima de R$ 200.

**Troca Grátis.** Você tem 07 dias a partir da data de recebimento.

**Formas de pagamento**

**Detalhes**

* Tamanho 20cm x 4m.
* As Ataduras Gessadas Cysne são elaboradas utilizando uma formulação especial e um rigoroso procedimento que consiste em impregnar uniformemente o gesso sobre um tecido tipo tela 100% algodão.
* Possui lateral com corte sinuoso para evitar desfiamento.
* São excelentes para trabalhar com grande economia de material e tempo, proporcionando maior rentabilidade. * Registro Anvisa: 80245210070

**Aplicação**

**Você está vendo:**

Você pediu e o melhor prazo do Brasil voltou! Comece a pagar em 60 DIAS no boleto parcelado Só até domingo! *Confira regras.

## Atadura Gessada Cysne - Cremer

Embalagem com 1 unidade.

Cod. de Referência: 819441

( avaliar! )

**R$4,89**

1

Adicionar ao Carrinho

Adicionar a lista de desejos

### Calcular frete e prazo

A previsão de entrega inicia-se após a emissão da Nota Fiscal.

Digite o CEP

Calcular

**Lovers.** Acumule e troque por benefícios exclusivos.

**Frete Grátis.** Em compras acima de R$ 200.

**Troca Grátis.** Você tem 07 dias a partir da data de recebimento.

Formas de pagamento

Envio para todo Brasil | Compra 100% segura | Super ofertas! Fique por dentro | Podemos ajudar?(47) 3438-0390 | E-mail

FIBRA CIRÚRGICA

Olá, o que você procur

Olá, faça o seu login
ou cadastre-se

0

Departamentos Estetoscópio Aparelho de Pressão Equipamentos Médicos Curativos Fibra Bem-Estar Material de Consumo Odonto Vestuário Outlet Profissões

HOME / ORTOPEDIA E ERGONOMIA / IMOBILIZAÇÃO ORTOPÉDICA / ATADURA GESSADA / ATADURA GESSADA 12CM X 3M POLARFIX

# Atadura Gessada 12cm x 3m Polarfix

Referência: 1695 Marca: Polarfix

Vendido e entregue por: Fibra Cirúrgica

**R$ 4,45**

Em até 1x R$ 4,45 sem juros

Ver formas de pagamento

Detalhes do produto

- 1 + ADICIONAR AO CARRINHO

Consulte o prazo e entrega

CONSULTAR

Não sei meu CEP

Compartilhe:

**Descrição do Produto** Especificações Técnicas Avaliações Perguntas e respostas

## Atadura Gessada 12cm x 3m Polarfix

Você pediu e o melhor prazo do Brasil voltou! Comece a pagar em 60 DIAS no boleto parcelado Só até domingo! *Confira regras.

## Atadura Gessada Cysne - Cremer

Embalagem com 1 unidade.

Cod. de Referência: 819441

( avaliar! )

**R$4,89**

1

Adicionar ao Carrinho

Adicionar a lista de desejos

### Calcular frete e prazo

A previsão de entrega inicia-se após a emissão da Nota Fiscal.

Digite o CEP

Calcular

**Lovers.** Acumule e troque por benefícios exclusivos.

**Frete Grátis.** Em compras acima de R$ 200.

**Troca Grátis.** Você tem 07 dias a partir da data de recebimento.

**Formas de pagamento**

**Detalhes**

* Tamanho 15cm x 3m.
* As Ataduras Gessadas Cysne são elaboradas utilizando uma formulação especial e um rigoroso procedimento que consiste em impregnar uniformemente o gesso sobre um tecido tipo tela 100% algodão.
* Possui lateral com corte sinuoso para evitar desfiamento.
* São excelentes para trabalhar com grande economia de material e tempo, proporcionando maior rentabilidade.
* Registro Anvisa: 80245210070

**Aplicação**

**Você está vendo:**

Envio para todo Brasil Compra 100% segura Super ofertas! Fique por dentro Podemos ajudar? (47) 3438-0390 | E-mail

FIBRA CIRÚRGICA

Olá, o que você procur

Olá, faça o seu login ou cadastre-se 0

DepartamentosEstetoscópioAparelho de PressãoEquipamentos MédicosCurativosFibra Bem-EstarMateria

HOME / ... / ATADURA GESSADA 15CM X 3M POLARFIX

# Atadura Gessada 15cm x 3m Polarfix

Referência: 1694 Marca: Polarfix

Vendido e entregue por: Fibra Cirúrgica

R$ 5,63

(../lojas/00026590/prod/52FTEA_G.png)

(https://0-s3--sa--east--1-amazonaws-com-0.cdn.ampproject.org/i/s/www.newmed.com.br/lojas/00026590/prod/52FTEA2_G.png)

# Fixador p/ Tubo Endotraqueal - Trach Fix

Leia mais informações sobre este produto

**R$ 32,19**

à vista por: **R$ 30,58**

Nossos consultores estão Offline. Deixe sua mensagem.

# Endotraqueal - NEWMED

SKU: FIX.TUBO

**3x** sem juros de **R$ 15,47/mês**

Para pagamentos à vista ganhe **10% de desconto**.

Valor com desconto **R$ 41,76**

Veja as parcelas no cartão

Selecione as opções abaixo

1 **Opção escolhida: (Newmed)**

Newmed

2 **Opção escolhida:**

**(Preço por unidade)**

Preço por unidade

3 **Selecione**

Adulto Infantil

4 **Quantidade** 1

5

Escolha opções acima

Comprar por WhatsApp

**Veja o valor do frete:**

Compartilhe este produto

Powered by FASTCOMMERCE

Parcele em até 6x* **sem juros**!

Central de atendimento: **(21) 3601-4001 ou (21) 2606-1709**

Fale Conosco

BISTURI

O que está procurando?

**Entrar**

1

Mais Categorias | Esporte e Fisioterapia | EPI e Resgate | Instrumental e Inox | Móveis | Oxigenoterapia | Compressão | Ortopedia | Até 70% Off

Home > Ortopedia > Colar > Colar Cervical de Resgate Americano Tipo Stifneck Tam M - unidade

# Colar Cervical de Resgate Americano Tipo Stifneck Tam M - unidade

☆☆☆☆☆ (0)

Vida Resgate Referência:13236

**R$ 24,00**

ou em **6**x de **R$ 4,00**

Descrição do produto

\- 1 + Comprar

Adicionar aos Favoritos

Calcule o valor e o prazo de entrega

Calcular

Não sei meu CEP

**Compartilhar:**

**5% de desconto no Boleto ou Pix**

**Compre no site e retire na loja**

## Descrição do produto

Parcele em até 6x* **sem juros**!

Central de atendimento: **(21) 3601-4001 ou (21) 2606-1709**

Fale Conosco

BISTURI MATERIAL HOSPITALAR

O que está procurando?

**Entrar**

1

orias | Esporte e Fisioterapia | EPI e Resgate | Instrumental e Inox | Móveis | Oxigenoterapia | Compressão | Ortopedia

Home > Epi e Resgate > Colar > Colar Cervical De Resgate Americano - Tipo Stifneck - Tam P

**Colar Cervical De Resgate Americano - Tipo Stifneck - Tam P**

☆☆☆☆☆ (0)

Vida Resgate Referência:13235

**R$ 24,00**

ou em **6**x de **R$ 4,00**

Descrição do produto

\- 1 + Comprar

Adicionar aos Favoritos

Calcule o valor e o prazo de entrega

Calcular

Não sei meu CEP

**Compartilhar:**

**5% de desconto no Boleto ou Pix**

**Compre no site e retire na loja**

# Descrição do produto

Utilizado na imobilização de pacientes que sofreram algum tipo de trauma.

Colar de resgate em polietileno de alta densidade, revestido em EVA.

Confeccionado em polietileno de alta densidade, com 2 mm, permitindo uma maior resistência e apoio.

Revestido com espuma macia tipo EVA (Eili Vinil Acetato) especial.

Em um dos lados fecho com velcro de 50 mm.

Padrão de cores universal.

Do outro lado, abertura especial e preso em botões.

Fecho de velcro de 25 mm.

Possui também, botão "cor preta" na área articulada que identifica sua montagem, bem como o tamanho do colar, usando também a forma universal de medidas nos dedos.

Na parte posterior (nuca), possui abertura para palpação e ventilação da nuca.

Na parte da frente, possui abertura que permite a palpação do pulso carotídeo e acesso à traqueia.

Há 26 anos oferecendo materiais médico-hospitalares de qualidade em todo Brasil Central de Atendimento Peça um orçamento

Procure pelo produto, marca ou código referência

MONTE SEU KIT

Departamentos Diagnóstico Médico Instrumentos Cirúrgicos Equipamentos Hospitalares Móveis Hospitalares Gasoterapia Conforto do Paciente Peças e Acessórios

Home > Resgate > Colar Cervical > Colar Cervical Stifneck P - VNO

Código: CCV051

# Colar Cervical Stifneck P - VNO

Vendido e entregue por Dormed

R$ 20,85
à vista no boleto, depósito ou Pix

R$ 21,95
Ou 1x de R$ 21,95 sem juros no cartão.

Ver formas de pagamento

- 1 +

Comprar

- 1 +

Comprar

Não sei meu CEP

Compartilhar

Parcele sua compra em até 2 cartões de crédito

Modalidade compre online e retire na loja para CEPs selecionados

Em caso de dúvidas, nossa equipe está te esperando no WhatsApp

## Descrição -

O colar cervical é um equipamento essencial para resgatar vítimas de acidentes com maior segurança, são os equipamentos mais conhecidos da emergência pré-hospitalar.
Esses equipamentos são essenciais para qualquer remoção e só deve ser utilizado por pessoal treinado assim para evitar o TRM ( Traumatismo Raqui Medular).
Este produto apresenta alta durabilidade por ser uma peça única e desenvolvida em material resistente de polietileno com 02 mm de espessura, permitindo uma maior resistência e apoio. O polietileno dele é todo de uma cor e assim cada tamanho tem a sua cor, facilitando na hora do socorro localizar facilmente o tamanho necessário.
O revestimento em EVA proporciona maior conforto, enquanto a abertura na parte posterior, utilizada para palpação, ajuda a refrescar. Uma abertura na parte da frente do colar possibilita a palpação do pulso carotídeo e o acesso à traqueia.

## Características +

## Acompanha +

## Conteúdo da Embalagem +

## Quem viu este produto também viu

Atendimento

Parcele em até 6x* **sem juros**!

Central de atendimento: **(21) 3601-4001 ou (21) 2606-1709**

Fale Conosco

BISTURI MATERIAL HOSPITALAR

O que está procurando?

**Entrar**

1

orias | Esporte e Fisioterapia | EPI e Resgate | Instrumental e Inox | Móveis | Oxigenoterapia | Compressão | Ortopedia

Home > Epi e Resgate > Colar > Colar Americano Stiffneck Marimar G

**Colar Americano Stiffneck Marimar G**

☆☆☆☆☆ (0)

Marimar Referência:3467

**R$ 24,00**

ou em **6**x de **R$ 4,00**

**Descrição do produto**

- 1 + Comprar

Adicionar aos Favoritos

Calcule o valor e o prazo de entrega

Calcular

Não sei meu CEP

**Compartilhar:**

**5% de desconto no Boleto ou Pix**

**Compre no site e retire na loja**

# Descrição do produto

Indicado para imobilização da coluna cervical (pescoço) para resgate, transporte e socorro de pacientes.

Confeccionado em polietileno, de alta densidade, em 1/16 mm, reforçado na parte da frente com mais um milímetro, permitindo uma maior resistência e apoio.

É revestido de espuma macia - tipo "EVA" macio especial (Etil - Vinil Acetado).

Fecho em velcro de 05 mm de um dos lados, em cores de padrão universal.

Possui, também, um botão preto, que permite a montagem, bem como o tamanho do colar, pela forma universal de medida nos dedos.

Na parte posterior (nuca) possui 02 aberturas para a palpação e ventilação.

Na frente, uma abertura que permite a palpação do pulso carotídeo e acesso à traqueia.

Não possui botões ou apoio de metal, ferro, alumínio etc, os botões são de plástico, permitindo total rádio transparência.

As cores apresentadas no site são meramente ilustrativas e podem ou não corresponder com exatidão à tonalidade aplicada.

Para mais informações sobre manuseio e cuidados quanto ao uso do produto, consulte o Manual do Usuário.

Há 26 anos oferecendo materiais médico-hospitalares de qualidade em todo Brasil Central de Atendimento Peça um orçamento

DORMED HOSPITALAR

Procure pelo produto, marca ou código referência

MONTE SEU KIT

Departamentos Diagnóstico Médico Instrumentos Cirúrgicos Equipamentos Hospitalares Móveis Hospitalares Gasoterapia Conforto do Paciente Peças e Acessórios

Home > Resgate > Colar Cervical > Colar Cervical Stifneck G - VNO

Código: CCV071

# Colar Cervical Stifneck G - VNO

Vendido e entregue por Dormed

R$ 20,85
à vista no boleto, depósito ou Pix

R$ 21,95
Ou 1x de R$ 21,95 sem juros no cartão.

Ver formas de pagamento

- 1 +

Comprar

- 1 +

Comprar

Não sei meu CEP

Compartilhar

Parcele sua compra em até 2 cartões de crédito

Modalidade compre online e retire na loja para CEPs selecionados

Em caso de dúvidas, nossa equipe está te esperando no WhatsApp

## Descrição -

O colar cervical é um equipamento essencial para resgatar vítimas de acidentes com maior segurança, são os equipamentos mais conhecidos da emergência pré-hospitalar.
Esses equipamentos são essenciais para qualquer remoção e só deve ser utilizado por pessoal treinado assim para evitar o TRM ( Traumatismo Raqui Medular).
Este produto apresenta alta durabilidade por ser uma peça única e desenvolvida em material resistente de polietileno com 02 mm de espessura, permitindo uma maior resistência e apoio. O polietileno dele é todo de uma cor e assim cada tamanho tem a sua cor, facilitando na hora do socorro localizar facilmente o tamanho necessário.
O revestimento em EVA proporciona maior conforto, enquanto a abertura na parte posterior, utilizada para palpação, ajuda a refrescar. Uma abertura na parte da frente do colar possibilita a palpação do pulso carotídeo e o acesso à traqueia.

## Características +

## Especificações +

## Conteúdo da Embalagem +

## Quem viu este produto também viu

Atendimento

# Colchão Caixa de Ovo Densidade 33 - Solteiro - Copespuma

(https://www.seniorway.com.br/img/products/colchao-caixa-de-ovo-densidade-33-solteiro-copespuma_1_1200.jpg)

**Outros produtos:** Copespuma (https://www.seniorway.com.br/coopespuma/)

**Código do produto:** SW116

Avaliação 0,0 | 0 Comentários

Por apenas:

**R$ 209,90**

ou **2x** de **R$ 104,95** sem juros

ou R$ **199,41** no Pix à vista **(5% desconto)**

ou R$ **199,41** no Depósito Itaú à vista **(5,00% desconto)**

ou R$ **199,41** no Depósito Santander à vista **(5,00% desconto)**

Comprar

Consulte o prazo de entrega do seu pedido

CASASBAHIA

Informe seu CEP

O que você tá procurando?

Entre ou cadastre-se para ver seus pedidos

Compre por departamentos | Telefonia | Eletrodomésticos | TVs e Vídeo | Móveis | Eletroportáteis | Informática | Serviços | Camê Digital

Saldão | Ofertas da TV | Retire Rápido | Cupons | Portal do Corre | VIP | Vende seus produtos | Baixe o APP

Casasbahia.com.br › Saúde e Saúde › Hospitais, Clínicas e Laboratórios › Equipamentos de Emergência e Hospitalares

☆☆☆☆☆ (0 avaliações)

Vendido e entregue por Dist PR

# Colchão Caixa De Ovo D33 Piramidal 1,88 X 0,78 X 0,04 Cm Orthovida

Cód. Item 1559446378 Outros produtos Não informado

**R$ 162,01** -15%

15% de desconto no PIX

Ver parcelamento

Comprar

R$ 190,60

ou até 3x de R$ 63,53 sem juros no Cartão de Crédito

R$ 162,01 - 15% de desconto

ou PIX

Pesquisar

19:13

22/09/2023

Envio para todo Brasil | Compra 100% segura | Super ofertas! Fique por dentro | Podemos ajudar? (47) 3438-0390 | E-mail

FIBRA CIRÚRGICA

Olá, o que você procur

Olá, faça o seu login
ou cadastre-se

0

Departamentos Estetoscópio Aparelho de Pressão Equipamentos Médicos Curativos Fibra Bem-Estar Material de Consumo Odonto Vestuário Outlet Profissões

HOME / MATERIAL DE CONSUMO / DESCARTÁVEL / COMPRESSA DE GAZE / COMPRESSA DE GAZE 11 FIOS 7,5 X 7,5CM ESTÉRIL COM 10UN. CREMER

# Compressa de Gaze 11 Fios 7,5 x 7,5cm Estéril com 10un. Cremer

Referência: 3671 Marca: Cremer

Vendido e entregue por: Fibra Cirúrgica

## R$ 1,57

Em até 1x R$ 1,57 sem juros

Ver formas de pagamento

Detalhes do produto

- 1 + ADICIONAR AO CARRINHO

Consulte o prazo e entrega

CONSULTAR

Não sei meu CEP

Compartilhe:

Descrição do Produto | Especificações Técnicas | Avaliações | Perguntas e respostas

# Compressa de Gaze Cremer 7,5cm X 7,5cm 11 Fios Estéril com 10 un

Confeccionadas com fios 100% algodão, são alvejadas, purificadas e isentas de impurezas, substâncias gordurosas, amido, corantes corretivos, alvejantes ópticos. Indicado para auxílio nas diversas cirurgias, bem como para curativos em geral nos hospitais, ambulatórios e prontos-socorros. Tem como finalidade absorver líquidos ou secreções, limpar e cobrir ferimentos e curativos em geral, nos quais a presença de micro-organismos ou qualquer tipo de impureza não é tolerável.

## Características do produto:

- Com 8 camadas e 5 dobras;
- 100% puro algodão: Macio e extra-absorvente;
- Para intervenções cirúrgicas;
- Absorção e proteção no curativos.

Informações sobre procedência e validade impressas na embalagem.
Garantia contra defeitos de fabricação ou materiais.

# Compressa Gaze Não Estéril 7,5 X 7,5 11 Fios 5 unids

Código: D141

(0)

**R$ 0,95**

5% DE DESCONTO NO PIX - BOLETO

**R$ 1,00**

S/JUROS NO CARTÃO

Outras formas de pagamento

Comprar(https://www.medaxo.com.br/carrinho/produto/1316569

Estoque: Disponível

Compartilhe:

Adicionar à Lista de Desejos (https://www.medaxo.com.br/conta/favorito/131656949/adicionar)

Calcule o frete

CEP CALCULAR

## Descrição Saiba mais informações

(https://api.whatsapp.com/send?text=Curativo%20Cir%C3%BArgico%20Algodonado%20Est%C3%A9ril%2015cm%20x%2030cm%20Luiza%20http%3A%2F%2Fwww.cirurgicanacionalmed.com.br/produto/curativo-cirurgico-algodonado-esteril-15cm-x-30cm-luiza.html)

## CURATIVO CIRÚRGICO ALGODONADO ESTÉRIL 15CM X 30CM LUIZA

**(CÓD. 6515326)**

**R$ 1,60**

QTDE: 1

COMPRAR (HTTPS://WWW.CIRURGICANACIONALMED.COM.BR/CARRINHO/PRODUTO/203781990/ADICIONAR)

Estoque: **Disponível**

CEP CALCULAR

(https://v

# COMPRESSA PARA CURATIVO CIRURGICO ESTERIL 15 CM X 30 CM - POLAR FIX - F08446

- Marca: POLAR FIX
- Modelo: PRD00228
- Disponibilidade: Em estoque
- R$ 1,20

Qtd 1

COMPRAR

## Estimar frete

Digite o seu CEP

Não sei meu CEP

☆☆☆☆☆ 0 avaliações / Avalie este produto

# Campo Operatório Com Fio Radiopaco 45 x 50 Cm c/ 50 Un - Clean

Marca: Clean

Modelo: Campo Operatório C/ F Rad 45x50 Cm 50 Un - Clean

Disponibilidade: Em estoque

R$ 85,67

Qtd: 1

Comprar

Lista de desejo  Comparar

**A loja mais completa do Brasil!**

Consulte **FRETE GRÁTIS*** para **SUL** e **SUDESTE** acima de R$450,00 (/faq/envio-e-frete/)

MAGAZINE MÉDICA .COM

(/)

**Entre** (/accounts/registro/login/)
ou
**cadastre-se** (/accounts/registro/login/)
(/accounts/registro/login/)

**Meus pedidos** (/historico/)

**Fale conosco** (/ajuda/)

0

O que você procura?

INICIAL (/) / DESCARTÁVEIS (/CATEGORIAS/DESCARTAVEIS/) / CAMPO OPERATÓRIO (/CATEGORIAS/DESCARTAVEIS/CAMPO-OPERATORIO-2/) / CAMPO OPERATÓRIO 45X50CM C/FIO RADIOPACO N-EST C/50UN ERIMAX

# Campo Operatório 45x50cm Fio Radiopaco N-Est 50un ERIMAX

*Cód.: 14184*

Compartilhe esse produto

(https://magazinemedica.com.br/produtos/visualiza/sku/14184/?srsltid=AfmBOop8-oRN7h5KHtkIeAz-qJkgQeDLGahbgQTrRY_0rSUE9v9GTPyin4E)

(/marcas/erimax/)

★★★★★

É revenda e tem inscrição estadual?

De ~~R$ 78,25~~

## Por **R$ 65,42** à vista

no pix (5% desc. já calculado)

No cartão em **1x de R$ 66,11** sem juros (4% de desc. já calculado)

**FORMAS DE PAGAMENTO**

Restam apenas **120 PACOTES** em estoque!
(Precisa de uma quantidade maior? Clique aqui!)

1

Comprar

Comprar Pack com 12 pc

Baixar App

**Frete e Prazo**

Informe seu CEP

Calcular

Não sabe seu CEP? Clique aqui. (https://buscacepinter.correios.com.br/app/localidade_logradouro/index.php)

## Quem comprou, comprou também...

Última chance com prazo ainda melhor! Comece a pagar em 60 DIAS no boleto parcelado 1º PAGAMENTO EM DEZEMBRO *Confira regras.



1/3

# Compressa de Gaze 11 Fios Não Estéril - Melhormed

Embalagem com 500 compressas. Dimensões 7,5 x 7,5cm.

Cod. de Referência: 124956

( avaliar! )

**R$41,90**

1

Adicionar ao Carrinho

Adicionar a lista de desejos

## Calcular frete e prazo

A previsão de entrega inicia-se após a emissão da Nota Fiscal.

Digite o CEP

Calcular

**Lovers.** Acumule e troque por benefícios exclusivos.

**Frete Grátis.** Em compras acima de R$ 200.

**Troca Grátis.** Você tem 07 dias a partir da data de recebimento.

Formas de pagamento

Pesquise por produtos ou marcas

# Compressa de Gaze Standard 7,5x7,5 11 fios pacote com 500 unidades - Defertex

Cód 129097000 (1)

**R$ 23,50**

3% de desconto no boleto à vista

1 x R$ 23,50 sem juros

Resgate por 3096 pontos no **Surya Club**

1 **Adicionar ao carrinho** R$ 23,50

1 x R$ 23,50 sem juros

# Esponja Hemostática de Gelatina Absorvível 125x80x10mm

R$ 165,00

Quantidade

1

Adicionar ao carrinho

+ Informações

TUDO PARA ROTINAS DA SAÚDE ATÉ 60% DE DESCONTO Aproveite agora mesmo!

CUPOM CONSUMO

# Hemospon com Size 100 - 125 x 80 x 10 - Maquira

☆☆☆☆☆ ( avalie agora! )

Cód.: MAQ31771A

Embalagem com 1 unidade.

Garanta **10% OFF** com o cupom **CONSUMO10**.
Válido somente para itens da categoria Materiais de Consumo.

**R$225,90**

4x de R$56,48 sem juros

Quantidade

1

**Comprar**

## Calcular frete e prazo

A previsão de entrega inicia-se após a emissão da Nota Fiscal.

Calcular Frete

## Detalhes

### Para que serve a esponja hemostática?

O **Hemospon com Size 100** da **Maquira** é uma **espoja hemostática de colágeno**, classificada como um **material de consumo** para procedimentos cirúrgicos.

O seu uso é indicado para remoção de cistos e tumores, biópsias, entre outros procedimentos cirúrgicos médicos, realizando o controle do sangramento.

A **Esponja Hemostática Hemospon Maquira** também atua mantendo o coágulo sanguíneo nas lojas cirúrgicas, protegendo o leito das feridas e acelerando o processo de cicatrização, prevenindo, assim, complicações pós-operatórias.

**Destaques da esponja Maquira hemostática modelo Hemospon Size**

- Esponja Hemospon feita com 100% de colágeno (gelatina) porcino liofilizada;
- Ação hemostática e cicatrizante;
- Proteção do leito da ferida cirúrgica;
- Estabiliza o coágulo no alvéolo;
- Absorve 40-50 vezes seu próprio peso em sangue total.

## Características Esponja Hemostática Hemospon

- Reabsorvível.
- Possui ação hemostática e cicatrizante.
- Dimensões: Size - 125 x 80 x 10 mm.
- Validade: 2 anos a partir da data de fabricação.
- Registro ANVISA: 80322400100.

Tem esse produto? Seja o primeiro a avaliá-lo!

ESCREVER AVALIAÇÃO...

## TIRE SUAS DÚVIDAS AQUI

Pergunte sobre o produto, como utilizá-lo ou peça alguma dica

ENVIAR PERGUNTA

**A loja mais completa do Brasil!**

Consulte **FRETE GRÁTIS*** para **SUL** e **SUDESTE** acima de R$450,00 (/faq/envio-e-frete/)

MAGAZINE MÉDICA.COM

Bem Vindo **Entre** (/accounts/registro/login/) ou **cadastre-se** (/accounts/registro/login/)

**Meus pedidos** (/historico/) **Fale conosco** (/ajuda/)

0

(/)

O que você procura?



# Garrote em Rolo Cor Rosa Faixa de Smarch SANTRIC (20cmx2m)

*Cód.: 10301*

Compartilhe esse produto

(https://magazinemedica.com.br/produtos/garrote-em-rolo-cor-rosa-faixa-de-smarch-santric_20cmx2m)

(/marcas/santric/)

★★★★★

**Clique aqui e pague preço de atacado.**

De ~~R$ 68,97~~

Por **R$ 57,66** à vista

no pix (5% desc. já calculado)

No cartão em **1x de R$ 58,27** sem juros (4% de desc. já calculado)

**FORMAS DE PAGAMENTO**

Escolha dentre as opções

TAM

| | |
|---|---|
| 06CMX2M | 08CMX2M |
| 10CMX2M | 12CMX2M |
| 15CMX2M | 20CMX2M |

Restam apenas **1 UNIDADE** em estoque!
(Precisa de uma quantidade maior? Clique aqui!)

1 Comprar Baixar App

**Frete e Prazo**

Informe seu CEP

Calcular

Não sabe seu CEP? Clique aqui. (https://buscacepinter.correios.com.br/app/localidade_logradouro/index.php)

## Quem comprou, comprou também...

**Garrote com Borracha Ballke**

★★★★★

Indisponível

(/produtos/garrote-com-borracha-ballke/)

1 Em Falta

**Garrote em Rolo Picotado a cada 45cm para Flebotomia CBEMED**

☆☆☆☆☆

Indisponível

(/produtos/garrote-em-rolo-picotado-a-cada-45cm-para-flebotomia-cbemed/)

1 Em Falta

**Garrote para Acesso Venoso 30 Cm Blood Stop AMP**

★★★★★

De ~~R$ 8,49~~

Por **R$ 7,10** à vista no pix (5% desc. já calculado)

No cartão em **1x de R$ 7,18** sem juros (4% de desc. já calculado)

(/produtos/garrote-para-acesso-venoso-30-cm-blood-stop-amp/)

1 **Comprar**

**Garrote para Acesso Venoso com Borracha 24cm MAGAZINE MÉDICA**

★★★★★

De ~~R$ 9,11~~

Por **R$ 6,93** à vista no pix (5% desc. já calculado)

No cartão em **1x de R$ 7,00** sem juros (4% de desc. já calculado)

(/produtos/garrote-para-acesso-venoso-com-borracha-24cm-magazine-medica/)

1 **Comprar**

Bandagem elástica de borracha natural rosa para compressão de vasos sanguíneos com fim hemostático para possibilitar a execução de intervenções cirúrgicas e estancamento de hemorragia tamanho (20 cm x 2 m x 0,5 mm) SANTRIC.

## Descrição do produto

| | |
|---|---|
| **Indicações** | O que é, para que serve e quais as vantagens da Bandagem elástica de borracha natural rosa SANTRIC?<br><br>Bandagem elástica para promover a compressão de vasos sanguíneos com fim hemostático dos membros superiores e inferiores para possibilitar a execução de intervenções cirúrgicas e estancamento de hemorragia, uso hospitalar, utilizado como torniquete ou enfaixamentos em cirurgias que há necessidade de se estancar ou bloquear o fluxo sanguíneo, em fisioterapia, utilizado como instrumento de tração para vários tipos de exercícios. |
| **Composição** | 100% Borracha natural na cor rosa. |
| **Diferenciais e benefícios** | Quais os benefícios da Bandagem elástica de borracha natural rosa SANTRIC?<br><br>- Borracha de alta qualidade;<br>- Resistente;<br>- Cor rosa;<br>- Auxilia no estancamento de hemorragias;<br>- Promove compressão de vasos sanguíneos. |
| **Modo de Usar** | Observar a integridade da embalagem;<br><br>Higienizar  o local onde o produto será utilizado;<br><br>Utilizado como torniquete. |
| **Itens inclusos** | 01 Bandagem elástica de borracha natural rosa para compressão de vasos sanguíneos com fim hemostático para possibilitar a execução de intervenções cirúrgicas e estancamento de hemorragia tamanho (20 cm x 2 m x 0,5 mm) SANTRIC. |
| **Altura do produto (cm)** | 20,00 |
| **Largura do produto (cm)** | 4,00 |
| **Profundidade do produto (cm)** | 4,00 |
| **Peso líquido (Kg)** | 0,313 |
| **Altura da embalagem (cm)** | 20,00 |
| **Largura da embalagem (cm)** | 4,00 |

| | |
|---|---|
| **Profundidade da embalagem (cm)** | 4,00 |
| **Peso bruto com embalagem (Kg)** | 0,313 |
| **Higiene e Conservação** | Armazenar em local limpo, seco e ao abrigo solar. |
| **Garantia** | 3 meses |
| **Registro ANVISA/M.S.** | isento |

## Opiniões sobre o produto

Por favor, faça login para avaliar este produto. (/accounts/registro/login/?next=/produtos/garrote-em-rolo-cor-rosa-faixa-de-smarch-santric_20cmx2m/)

### Avaliações do produto

Avaliação média: ★★★★★

**Evelyn da Conceição** — 08/03/2023 — Avaliou com: ★★★★★

## Produtos vistos recentemente

(/produtos/atadura-de-crepom-cysne-13-fios-com-

(/produtos/atadura-gessada-rapida-maxima-

(/produtos/garrote-em-rolo-cor-rosa-faixa-de-smarch-santric_20cmx2m/)

| | |
|---|---|
| 12-rolos-18m-cremer_20cm/) | imobilizacao-g-ingles-cremer_20cmx4m/) |

(/banner_rotator/click/589/?place=12)

(/banner_rotator/click/621/?place=14)

(/banner_rotator/click/592/?place=13)

Quem Somos? (/institucional/quem-somos/)
Nossa Missão (/institucional/nossa-missao/)
Nossa Visão (/institucional/nossa-visao/)
Nossos Valores (/institucional/nossos-valores/)
Redes Sociais (/institucional/redes-sociais/)
Trabalhe Conosco (/institucional/trabalhe-conosco/)
Sugestões e Elogios (/institucional/sugestoes-e-elogios/)

Compra de Medicamentos (/faq/compra-de-medicamentos/)
Cupom (/faq/cupom/)
Endereço Diferente (/faq/endereco-diferente/)
Envio e Frete (/faq/envio-e-frete/)
Estoque (/faq/estoque/)
Formas de Pagamento (/faq/formas-de-pagamento/)
Garantia e Assistência Técnica (/faq/garantia-e-assistencia-tecnica/)
Licitação (/faq/licitacao/)
Nota Fiscal (/faq/nota-fiscal/)
Orçamentos (/faq/orcamentos/)
Política de Privacidade (/faq/politica-de-privacidade/)
Produtos Sob Encomenda (/faq/produtos-sob-encomenda/)
Trocas, Devoluções e Ressarcimentos (/faq/trocas-devolucoes-e-ressarcimentos/)

Ambiente seguro

(https://letsencrypt.org/)

(http://www.google.com.br/safebrowsing/diagnostic?site=http://magazinemedica.com.br)

Certificações

(http://consultas.anvisa.gov.br/#/empresas/)

4,8 ★★★★★
Google
Avaliações do Consumidor

Siga-nos

(https://www.facebook.com/magazinemedica)

(https://g.page/magazinemedica?gm)

(https://www.linkedin.com/company/magazine-médica/)

(https://www.youtube.com/channel/UC7RxnFxJ9nknxLP7Kk9ex9A)

(https://www.instagram.com/magazine.medica/)

© 2023 Magazine Médica A Mais Completa em Produtos Médico Hospitalares – Todos os direitos reservados. – CNPJ: 06.103.122/0002-70 – Inscrição Estadual: 255128606

https://magazinemedica.com.br BALLKE PRODUTOS HOSPITALARES LTDA I 06103122000270 - Fone/Whats: (11) 5199-0688 - E-mail: falecom@magazinemedica.com.br. São 19 Anos de Referência na Distribuição de Produtos Médico Hospitalares para todo o Brasil. Consulte Frete Grátis para sua Região. Responsável Técnica: Farmacêutica Kátia Paula de Geus Zardo - CRF/SC 3964 – As informações contidas neste site não devem ser usadas para automedicação e não substituem, em hipótese alguma, as orientações dadas pelo profissional da área médica. Somente o médico está apto a diagnosticar qualquer problema de saúde e prescrever o tratamento adequado. Ao persistirem os sintomas, o médico deverá ser consultado. A Licença ou Alvará Sanitário e a Autorização de Funcionamento de Empresa (AFE) expedida pela Anvisa podem ser acessados através da nossa Área de Downloads. (/downloads/) Preços e condições de pagamento exclusivos para compras realizadas através do site. Os estoques são limitados e os valores não se aplicam à nossa rede de lojas físicas podendo sofrer alterações sem aviso prévio. Em caso de divergência, o preço válido é o do carrinho. As imagens exibidas neste site são meramente ilustrativas. Uma empresa do GRUPO BALLKE.

Cuidados Pessoais Descartáveis Esterilização & Limpeza Estética Fisioterapia & Fitness Medicamentos Medicina Móveis Odontologia Ortopedia Resgate Veterinária

INICIAL / DESCARTÁVEIS / EXAMES LABORATORIAIS E CENTRÍFUGOS / GARROTE / GARROTE EM ROLO COR ROSA FAIXA DE SMARCH SANTRIC

# Garrote em Rolo Cor Rosa Faixa de Smarch SANTRIC (20cmx2m)

*Cód.: 10301*

★★★★★

**É revenda e tem inscrição estadual?**

Por **R$ 85,10** à vista

no boleto antecipado (5% desc. já calculado)

No cartão em **1x de R$ 86,89** sem juros (3% de desc. já calculado)

FORMAS DE PAGAMENTO

Escolha dentro as opções

**A loja mais completa do Brasil!**

Consulte **FRETE GRÁTIS*** para **SUL** e **SUDESTE** acima de R$450,00 (/faq/envio-e-frete/)

MAGAZINE MÉDICA.COM

(/)

Bem Vindo

**Entre** (/accounts/registro/login/) ou **cadastre-se** (/accounts/registro/login/)

**Meus pedidos** (/historico/)

**Fale conosco** (/ajuda/)

0

O que você procura?

INICIAL (/) / DESCARTÁVEIS (/CATEGORIAS/DESCARTAVEIS/) / LENÇÓIS (/CATEGORIAS/DESCARTAVEIS/LENCOIS/) / LENÇOL DESCARTÁVEL EM BOBINA PICOTE BRANCO STANDARD ANADONA

# Lençol Descartável em Bobina Picote Branco Standard ANADONA (70x50cm)

*Cód.: 14818*

LENÇOL DESCARTÁVEL EM BOBINA PICOTE BRANCO STANDARD ANADONA (70X50CM) ×

1 / 1

Compartilhe esse produto

(https://magazinemedica.com.br/produtos/lencol-descartavel-em-bobina-picote-branco-standard-anadona_70x50cm)

(/marcas/anadona/)

★★★★★

## É revenda e tem inscrição estadual?

De ~~R$ 38,10~~

Por **R$ 31,86** à vista

no pix (5% desc. já calculado)

No cartão em **1x de R$ 32,19** sem juros (4% de desc. já calculado)

**FORMAS DE PAGAMENTO**

Nossas lojas Tenha sua loja Regulamentos Acessibilidade Segurança & Privacidade Atendimento Compre pelo tel: 0800 773 38

Busca no Magalu

Bem-vindo :)
Entre ou cadastre-se

Ver ofertas para minha região

Todos os departamentos Ofertas do Dia Celulares Móveis Eletrodomésticos TV e Vídeo Informática

Descubra as ofertas m
Compartilhe sua localizaç
valores de frete, entregas



# Papel Lençol Descartável em Rolo Pardo 50 Metros - SANTA CLARA

Código ck5j6ag625 | Ver descrição completa | SANTA CLARA

★★★★★ Avaliar produto

Tamanho: **70cm x 50m(REF 848)**

50cm x 50m (REF 846) | 70cm x 50m(RE

Vendido por **Valery Cosméticos**
Entregue por magalu
O Magalu garante a sua compra, do pedido à entre

~~R$ 31,51~~
**R$ 30,25** no Pix
(4% de desconto)

Cartão de crédito
sem juros

COMPRAR AGORA

ADICIONAR À SACOLA

Calcular frete e prazo

**Magalu Garante**
a sua compra, do pedido à entrega.

**Devolução Gratuita**
em até 7 dias depois de receber o produto.

## Informações da Loja

Valery Cosméticos
Lojista parceiro Magalu

Ver mais informações da loja

# Lençol Descartável Descarpack Com Elástico 20gr - 200X90cm Branco Pacote C/ 10Un

Avaliação:

Ref.: 400181

Compartilhe este produto:

**R$26,80**

**ou a vista no boleto:**

**R$ 24,92**

com desconto de **7%**

**1x** de **R$ 26,80** s/ juros

+ 1 -

COMPRAR

ADICIONAR

Formas de pagamento

Calcule o Frete e o prazo de transporte

OK

Não sei meu CEP!

## DESCRIÇÃO

**Lençol Descartável Com Elástico 20GM2 - 200 X 90 cm - Branco - Descarpack - Pacote com 10 Unidades**

Lençol descartável com elástico Descarpack para proteção durante procedimentos estéticos ou médicos. Ajusta-se a

# Lençol Descartável 2,00 x 0,90 m Aradesc Sem Elástico TNT 20 g com 10 UN Branco

**Código:** 3414

**3x** de **R$ 9,96**

~~R$ 39,00~~ R$ 29,90

ou **R$ 28,70** via Pix

Qtde:

sc.com.br/carrinho/produto/203786894/adicionar)

Estoque: **Disponível**

**+ Lista de Desejos (https://www.aradesc.com.br/conta/favorito/203786894/adicionar)**

Parcelas

**1x** de R$ 29,90 sem juros
**2x** de R$ 14,95 sem juros
**3x** de R$ 9,96 sem juros
**4x** de R$ 8,34
**5x** de R$ 6,80
**6x** de R$ 5,77
**7x** de R$ 5,05

pix **R$ 28,70**

Boleto Bancário **R$ 28,70**

(https://wa.me/551998 text=Olá! Tudo bem? \ site e gostaria de mais informações.)

Medicamento Genérico leve 3 pague 2* confira



# Malha Tubular de Algodão PolarFix - 12cm x 15m

16126

DESCRIÇÃO COMPLETA

**VENDIDO E ENTREGUE POR**
Bisturi Material Hospitalar

R$ 18,00

1 COMPRAR

**DESCONTO CONVÊNIO**

Exclusivo para clientes cadastrados no programa.

VER DESCONTOS CONVÊNIO

Como associar um convênio a Minha Conta?

**CALCULAR FRETE** Não sei meu CEP

Informe seu CEP

## Marca

MALHA TUBULAR POLAR FIX

TODOS OS PRODUTOS POLAR FIX

## Descrição

ACESSIBILIDADE A - A +

### Malha Tubular de Algodão PolarFix 12cm x 15m

Utilizada em hospitais, clínicas, unidades de saúde, como auxiliar em procedimentos de imobilização ortopédica, para acolchoamento e proteção entre a pele e o imobilizador..
Proporciona proteção e conforto.
Apresentada em rolo.
Embalagem individual e segura que garante sua proteção quanto à ação de agentes externos.
Produto não estéril, de uso único.
**Indicação:**
Indicada como auxiliar em procedimentos de imobilização ortopédica na qual minimiza a ocorrência de irritação e alergia no da Atadura Gessada.
Protege as proeminências ósseas.
**Composição:**
Confeccionada em 100% algodão, com elasticidade no sentido transversal e enrolamento uniforme em toda sua extensão.
**Medidas:** 12 cm de largura e 15 m de comprimento.
**ANVISA:** 8003400021.
**Atenção! Este item é vendido por unidade.**
As cores apresentadas no site são meramente ilustrativas e podem ou não corresponder com exatidão à tonalidade aplicada.
Para mais informações sobre manuseio e cuidados quanto ao uso do produto, consulte o Manual do Usuário.
Imagem meramente ilustrativa e a descrição do produto é de responsabilidade do fabricante.

Parcele em até 6x* **sem juros**!

Central de atendimento: **(21) 3601-4001 ou (21) 2606-1709**

Fale Conosco

BISTURI

O que está procurando?

**Entrar**

2

Mais Categorias | Esporte e Fisioterapia | EPI e Resgate | Instrumental e Inox | Móveis | Oxigenoterapia | Compressão | Ortopedia | Até 70% Off

Home > Curativos > Malha Tubular > Malha Tubular Algodão PolarFix 12cmX15m - unidade

# Malha Tubular Algodão PolarFix 12cmX15m - unidade

☆☆☆☆☆ (0)

Polar Fix

Referência:16126

**R$ 16,00**

ou em **6**x de **R$ 2,66**

Descrição do produto

\- 1 +

Comprar

Adicionar aos Favoritos

Calcule o valor e o prazo de entrega

Calcular

Não sei meu CEP

**Compartilhar:**

**5% de desconto no Boleto ou Pix**

**Compre no site e retire na loja**

## Descrição do produto

Medicamento Genérico leve 3 pague 2* confira



# Malha Tubular de Algodão PolarFix - 15cm x 15m

16128

DESCRIÇÃO COMPLETA

VENDIDO E ENTREGUE POR
Bisturi Material Hospitalar

R$ 27,00

1 COMPRAR

DESCONTO CONVÊNIO

Exclusivo para clientes cadastrados no programa.

VER DESCONTOS CONVÊNIO

Como associar um convênio a Minha Conta?

CALCULAR FRETE Não sei meu CEP

Informe seu CEP

## Marca

MALHA TUBULAR POLAR FIX

TODOS OS PRODUTOS POLAR FIX

## Descrição

ACESSIBILIDADE A - A +

### Malha Tubular de Algodão PolarFix 15cm x 15m

Utilizada em hospitais, clínicas, unidades de saúde, como auxiliar em procedimentos de imobilização ortopédica, para acolchoamento e proteção entre a pele e o imobilizador..
Proporciona proteção e conforto.
Apresentada em rolo.
Embalagem individual e segura que garante sua proteção quanto à ação de agentes externos.
Produto não estéril, de uso único.
**Indicação:**
Indicada como auxiliar em procedimentos de imobilização ortopédica na qual minimiza a ocorrência de irritação e alergia no da Atadura Gessada.
Protege as proeminências ósseas.
**Composição:**
Confeccionada em 100% algodão, com elasticidade no sentido transversal e enrolamento uniforme em toda sua extensão.
**Medidas:** 15 cm de largura e 15 m de comprimento.
**ANVISA:** 8003400021.
**Atenção! Este item é vendido por unidade.**
As cores apresentadas no site são meramente ilustrativas e podem ou não corresponder com exatidão à tonalidade aplicada.
Para mais informações sobre manuseio e cuidados quanto ao uso do produto, consulte o Manual do Usuário.
Imagem meramente ilustrativa e a descrição do produto é de responsabilidade do fabricante.

# malha tubular algodão polarfix 15cmx15m

## FILTRE OS RESULTADOS

Produtos encontrados: **1**

Ordenar Por: Mais Vendidos

Departamento

- [ ] Curativos

Categoria

- [ ] Malha Tubular

Marca

- [ ] Polar Fix

Faixa de Preço

R$ 24,00 – R$ 30,00

Malha Tubular Algodão PolarFix 15cmX15m - unidade

**Por: R$ 24,00**

ou em **6**x de **R$ 4,00**

Adicionar ao Carrinho

**Fique por dentro de nossas novidades e promoções em primeira mão**

Digite aqui seu email

Enviar

Parcele em até 6x* **sem juros**!

Central de atendimento: **(21) 3601-4001 ou (21) 2606-1709**

Fale Conosco

BISTURI MATERIAL HOSPITALAR

O que está procurando?

Entrar

2

orias | Esporte e Fisioterapia | EPI e Resgate | Instrumental e Inox | Móveis | Oxigenoterapia | Compressão | Ortopedia

Home > Curativos > Malha Tubular > Malha Tubular Ortofen 20cmX15m - 1 und

**Malha Tubular Ortofen 20cmX15m - 1 und**

☆☆☆☆☆ (0)

Ortofen Referência:12956

**R$ 28,00**

ou em **6**x de **R$ 4,66**

Descrição do produto

\- 1 + Comprar

Adicionar aos Favoritos

Calcule o valor e o prazo de entrega

Calcular

Não sei meu CEP

**Compartilhar:**

**5% de desconto no Boleto ou Pix**

**Compre no site e retire na loja**

# Descrição do produto

## MALHA TUBULAR

## 20 cm X 15 m - ORTOFEN

Elaborado com tecido 100% algodão, possui alta elasticidade na largura.

**Indicado para proteção das partes traumatizadas, das fraturas ósseas, para fabricação de aparelhos gessados e ortopedia em geral, oferecendo conforto ao paciente e minimizando a ocorrência de irritação e alergia durante o tratamento.**

Embalado individualmente.

**Não estéril.**

**ANVISA** nº 80205290004.

**Medidas:** 20 cm de largura e 15 m de comprimento.

As cores apresentadas no site são meramente ilustrativas e podem ou não corresponder com exatidão à tonalidade aplicada.

Fone: (11) 4328-0014 | Whats: (11) 97810-9111

Login / Cadastro 0 0

CIRÚRGICA Medicalpharma Cuidando da sua família

PRODUTOS HOSPITALARES MEDICALPHARMA VET MOBILIDADE

TRATAMENTO E PREVENÇÃO MINHA CONTA A EMPRESA CONTATO

Home / Produtos / MALHA TUBULAR ORTOPÉDICA – 20cm X 15m

Categorias

ANTISSÉPTICO

Medicalpharma Vet +

Mobilidade +

Produtos Hospitalares +

Tratamento e Prevenção +

# MALHA TUBULAR ORTOPÉDICA – 20cm X 15m

R$ 25,00

IMAGEM ILUSTRATIVA

CONTÉM 1 ROLO.
MALHA TUBULAR ORTOPÉDICA DE ALGODÂO
Marca : MSÓ Material Hospitalar
Registro na ANVISA: 80128000012

Malha Tubular de algodão utilizada em aplicações ortopédicas.
Utilização geral em adultos e crianças.
Descartável, não estéril e higiênico.

WhatsApp

**A loja mais completa do Brasil!**

Consulte **FRETE GRÁTIS*** para **SUL** e **SUDESTE** acima de R$450,00 (/faq/envio-e-frete/)

Até **6x** SEM juros (/faq/formas-de-pagamento/)

Entregas Nacionais

MAGAZINE MÉDICA.COM

(/)

(/accounts/registro/login/) Bem Vindo **Entre** (/accounts/registro/login/) ou **cadastre-se** (/accounts/registro/login/)

**Meus pedidos** (/historico/)

**Fale conosco** (/ajuda/)

0

O que você procura?



# Cobertura para ÓBito em Polietileno Ziper JUREMA (M(60x152x0,1500))

*Cód.: 8348*

PLÁSTICOS JUREMA (/marcas/jurema/)

★★★★★

**Clique aqui e pague preço de atacado.**

De ~~R$ 14,25~~

Por **R$ 11,92** à vista

no pix (5% desc. já calculado)

No cartão em **1x de R$ 12,04** sem juros (4% de desc. já calculado)

**FORMAS DE PAGAMENTO**

GARANTA AS MELHORES OPORTUNIDADES PARA SUA BOTINA

# Cobertura para Óbito - PLASTICOS JUREMA

☆☆☆☆☆ ( avalie agora! )

Cód.: PLJ25372B

Embalagem com 25 unidades.

Aproveite, este item está com oferta de **OUTLET**!

**Tamanho** P

~~R$398,90~~

**R$305,91**

6x de R$50,99 sem juros

Quantidade 1

**Comprar**

## Calcular frete e prazo

A previsão de entrega inicia-se após a emissão da Nota Fiscal.

Calcular Frete

## Detalhes

O saco para óbito neonatal, ou cobertura para óbito, é constituído em polietileno de baixa densidade (PEBD).

Com zíper frontal por toda sua extensão, o material é utilizado para envolver o cadáver, isolando-o do contato com o ambiente para evitar contaminação.

**A loja mais completa do Brasil!**

Consulte **FRETE GRÁTIS*** para **SUL** e **SUDESTE** acima de R$450,00 (/faq/envio-e-frete/)

Até **6x** SEM juros (/faq/formas-de-pagamento/)

Entregas Nacionais

MAGAZINE MÉDICA.COM

(/)

(/accounts/registro/login/) Bem Vindo **Entre** (/accounts/registro/login/) ou **cadastre-se** (/accounts/registro/login/)

**Meus pedidos** (/historico/)

**Fale conosco** (/ajuda/)

0

O que você procura?



# Cobertura para ÓBito em Polietileno Ziper JUREMA (Gg(90x220x0,1600))

*Cód.: 8347*

1 1 / 1

PLÁSTICOS JUREMA (/marcas/jurema/)

★★★★★

**É revenda e tem inscrição estadual?**

De ~~R$ 23,97~~

Por **R$ 20,04** à vista

no pix (5% desc. já calculado)

No cartão em **1x de R$ 20,25** sem juros (4% de desc. já calculado)

**FORMAS DE PAGAMENTO**

GARANTA AS MELHORES OPORTUNIDADES PARA SUA BOTINA

# Cobertura para Óbito - PLASTICOS JUREMA

☆ ☆ ☆ ☆ ☆ ( avalie agora! )

Cód.: PLJ25372D

Embalagem com 25 unidades.

Aproveite, este item está com oferta de **OUTLET**!

**Tamanho** G

~~R$598,90~~

**R$512,91**

10x de R$51,29 sem juros

Quantidade 1

**Comprar**

## Calcular frete e prazo

A previsão de entrega inicia-se após a emissão da Nota Fiscal.

Calcular Frete

## Detalhes

O saco para óbito neonatal, ou cobertura para óbito, é constituído em polietileno de baixa densidade (PEBD).

Com zíper frontal por toda sua extensão, o material é utilizado para envolver o cadáver, isolando-o do contato com o ambiente para evitar contaminação.

**A loja mais completa do Brasil!**

Consulte **FRETE GRÁTIS*** para **SUL** e **SUDESTE** acima de R$450,00 (/faq/envio-e-frete/)

Até **6x** SEM juros (/faq/formas-de-pagamento/)

Entregas Nacionais

MAGAZINE MÉDICA.COM

(/)

Bem Vindo (/accounts/registro/login/)

**Entre** (/accounts/registro/login/) ou **cadastre-se** (/accounts/registro/login/)

**Meus pedidos** (/historico/)

**Fale conosco** (/ajuda/)

0

O que você procura?



# Cobertura para ÓBito em Polietileno Ziper JUREMA (G(90x210x0,1600))

*Cód.: 8349*

PLÁSTICOS JUREMA (/marcas/jurema/)

★★★★★

**Clique aqui e pague preço de atacado.**

De ~~R$ 21,43~~

Por **R$ 17,92** à vista

no pix (5% desc. já calculado)

No cartão em **1x de R$ 18,11** sem juros (4% de desc. já calculado)

**FORMAS DE PAGAMENTO**

GARANTA AS MELHORES OPORTUNIDADES PARA SUA BOTINA

# Cobertura para Óbito - PLASTICOS JUREMA

☆☆☆☆☆ ( avalie agora! )

Cód.: PLJ25372C

Embalagem com 25 unidades.

Aproveite, este item está com oferta de **OUTLET**!

**Tamanho** M

~~R$499,90~~

**R$386,91**

7x de R$55,27 sem juros

Quantidade 1

**Comprar**

## Calcular frete e prazo

A previsão de entrega inicia-se após a emissão da Nota Fiscal.

Calcular Frete

## Detalhes

O saco para óbito neonatal, ou cobertura para óbito, é constituído em polietileno de baixa densidade (PEBD).

Com zíper frontal por toda sua extensão, o material é utilizado para envolver o cadáver, isolando-o do contato com o ambiente para evitar contaminação.

MENU (/)

Olá o que você procura? BUSCAR (0)

# Tala Facil Papelao 10 Unidades Ss Resgates

Ref.: 2966100 -

FOTOS

(https://d14aq0tikw47l4.cloudfront.net/santaapolonia.com.br/fotos/296610302062022022613.png)

Por: R$ 21,85

**À vista no PIX** (5,00% de desconto)

ou **R$ 23,00** no cartão

Quantidade: – 1 +

Subtotal: R$ 21,85

Disponível também para retirada:

Balneário Camboriú - Centro - Clique e Ret

COR: MARROM

TAMANHO: P 30X20CM

G 70X20CM GG 90X20CM M 50X20CM P 30X20CM

**COMPRAR**

Adicionar ao carrinho

(https:/

Enviamos para todo BRASIL / Em até 10x no cartão / (47) 3525 0200

Faça uma pesquisa... Atendimento Entre ou cadastre-se 0

...mentos Descartáveis Esterilização e Biossegurança Medicamentos Cateter Esparadrapos e Fitas ARRASA ESTOQUE

Home > Material Consumo > Linha Ortopédica e Primeiros Socorros > Talas > Tala de Papelão Pacote com 10 - Resgate SP

(0) - Faça uma avaliação

# Tala de Papelão Pacote com 10 - Resgate SP P - 50 x 20 cm

13022

**R$ 19,24**

no PIX

R$ 20,25

no cartão em **1x**

+ formas de pagamento

**Tamanhos:**

P - 50 x 20 cm

# Tala Facil Papelao 10 Unidades Ss Resgates

Ref.: 2966101 -

FOTOS

(https://d14aq0tikw47l4.cloudfront.net/santaapolonia.com.br/fotos/296610302062022022613.png)

Por: R$ 29,45

**À vista no PIX** (5,00% de desconto)

ou **R$ 31,00** no cartão

Quantidade: – 1 +

Subtotal: R$ 29,45

Disponível também para retirada:

Balneário Camboriú - Centro - Retirada em

COR: MARROM

TAMANHO: M 50X20CM

G 70X20CM | GG 90X20CM | M 50X20CM | P 30X20CM

**COMPRAR**

Adicionar ao carrinho

Digite o **CEP** para calcular o valor do frete:

(https:/

Enviamos para todo BRASIL / Em até 10x no cartão / (47) 3525 0200

Faça uma pesquisa... Atendimento Entre ou cadastre-se 0

Departamentos | Descartáveis | Esterilização e Biossegurança | Medicamentos | Cateter | Esparadrapos e Fitas | ARRASA ESTOQUE | BLOG

Home > Material Consumo > Linha Ortopédica e Primeiros Socorros > Talas > Tala de Papelão Pacote com 10 - Resgate SP

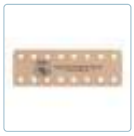

(0) - Faça uma avaliação

# Tala de Papelão Pacote com 10 - Resgate SP M - 70 x 20 cm

13023

**R$ 26,01**
no PIX

R$ 27,38
no cartão em **1x**

+ formas de pagamento

**Tamanhos:**

M - 70 x 20 cm

**Produto indisponível!**

Podemos avisar você quando estiver disponível?

Digite o seu nome | Digite o seu e-mail

Avise-me

## Descrição do produto

A **Tala de Papelão - Resgate - SP**, é utilizada para imobilização provisória de membros superiores e inferiores em procedimentos de resgate e transporte de pacientes. Evita o agravamento de fraturas e lesões.

**Características:**

MENU (/)

Olá o que você procura? BUSCAR (0)

# Tala Facil Papelao 10 Unidades Ss Resgates

Ref.: 2966102 -

FOTOS

(https://d14aq0tikw47l4.cloudfront.net/santaapolonia.com.br/fotos/296610302062022022613.png)

Por: R$ 37,05

**À vista no PIX** (5,00% de desconto)

ou **R$ 39,00** no cartão

Quantidade: – 1 +

Subtotal: R$ 37,05

Disponível também para retirada:

Balneário Camboriú - Centro - Clique e Ret

COR: MARROM

TAMANHO: G 70X20CM

G 70X20CM GG 90X20CM M 50X20CM P 30X20CM

**COMPRAR**

Adicionar ao carrinho

(https:/

Enviamos para todo BRASIL / Em até 10x no cartão / (47) 3525 0200

Faça uma pesquisa... Atendimento Entre ou cadastre-se 0

...mentos Descartáveis Esterilização e Biossegurança Medicamentos Cateter Esparadrapos e Fitas ARRASA ESTOQUE

Home > Material Consumo > Linha Ortopédica e Primeiros Socorros > Talas > Tala de Papelão Pacote com 10 - Resgate SP

(0) - Faça uma avaliação

# Tala de Papelão Pacote com 10 - Resgate SP G - 90 x 20 cm

13024

**R$ 33,05**

no PIX

R$ 34,79

no cartão em **1x**

+ formas de pagamento

**Tamanhos:**

G - 90 x 20 cm

MENU (/)

Olá o que você procura? BUSCAR (0)

# Tala Facil Papelao 10 Unidades Ss Resgates

Ref.: 2966103 -

FOTOS

(https://d14aq0tikw47l4.cloudfront.net/santaapolonia.com.br/fotos/296610302062022022613.png)

Por: R$ 41,80

**À vista no PIX** (5,00% de desconto)

ou **R$ 44,00** no cartão

Quantidade: – 1 +

Subtotal: R$ 41,80

Disponível também para retirada:

Balneário Camboriú - Centro - Retirada em

COR: MARROM

TAMANHO: GG 90X20CM

G 70X20CM GG 90X20CM M 50X20CM P 30X20CM

**COMPRAR**

Adicionar ao carrinho

(https:/

(https://www.seniorway.com.br/img/products/micropore-25mm-x-10m-missner_1_1200.jpg)

**Código do produto:** 498

Avaliação 0,0 | 0 Comentários

Por apenas:

**R$ 6,50**

ou R$ **6,18** no Pix à vista **(5% desconto)**

ou R$ **6,18** no Depósito Itaú à vista **(5% desconto)**

ou R$ **6,18** no Depósito Santander à vista **(5% desconto)**

Comprar

Consulte o prazo de entrega do seu pedido

*** Informe seu CEP** xxxxx-xxx Calcular

## Descrição do produto

## Avaliação dos clientes

Este produto ainda não foi avaliado.

Envio para todo Brasil Compra 100% segura Super ofertas! Fique por dentro Podemos ajudar? (47) 3438-0390 | E-mail

FIBRA CIRÚRGICA

Olá, o que você procur

Olá, faça o seu login ou cadastre-se 0

DepartamentosEstetoscópioAparelho de PressãoEquipamentos MédicosCurativosFibra Bem-EstarMateria

HOME / ... / ESPARADRAPO IMPERMEÁVEL BRANCO 10CM X 4,5M CREMER

# Esparadrapo Impermeável Branco 10cm x 4,5m Cremer

Referência: 800 Marca: Cremer
Vendido e entregue por: Fibra Cirúrgica

## R$ 15,62

Em até 1x R$ 15,62 sem juros

.com.br Olá Selecione o endereço Saúde e Cuidados Pessoais Pesquisa Amazon.con Olá, faça seu login Contas e Listas Devoluções e Pedidos 0

Todos Venda na Amazon Mais Vendidos Prime Ofertas do Dia A Roda do Tempo - Assista agora

Cuidados Pessoais Mais Vendidos Ofertas Cabelos Banho Proteção Solar Desodorantes Higiene Bucal Suplementos Limpeza da Casa

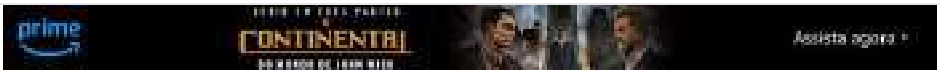


Casa › Cama, Mesa e Banho › Panos e Tecidos para Cozinha › Aventais

Passe o mouse para ampliar a imagem

# 10 Avental Descartável Manga Longa Tnt Gramatura 30 - Tam G - 10un - Capote Descartável Jaleco Descartável - Avental Tnt Descartável Odonto Hospitalar Branco 30g - Capote tnt descartável - Avental Descartável tnt hospitalar Manga Longa tnt 30g

Marca: Best Fabril

4,3 6 avaliações de clientes

R$34,90 (R$34,90 / Pct)

Pagamentos e Segurança Política de devolução

R$34,90 (R$34,90 / Pct)

Entrega R$ 21,71: **quarta-feira, 4 de Outubro**. Ver detalhes

Selecione o endereço

Em estoque

Quantidade: 1

Adicionar ao carrinho

Comprar agora

Pagamento Transação segura
Enviado por Odonto Equipamentos
Vendido por Odonto Equipamentos
Devolução Elegível para Devolução ou Reembolso em até 7…

Detalhes

Adicionar à Lista

Comparar outras 5 ofertas a partir de
R$34,90 +R$ 21,71 de envio

**Ofertas de vendedores na Amazon**

R$ 56,98 Adicionar ao carrinho
(R$ 56,98 / Pct)
+R$ 21,71 de envio
Vendido por: Aparattos Cirúrgica

Tem para vender?
Venda na Amazon

Patrocinado

## Frequentemente comprados juntos

+

Preço total: R$ 53,80

Adicionar ambos ao carrinho

**Este item:** 10 Avental Descartável Manga Longa Tnt Gramatura 30 - Tam G - 10un - Capote…
R$34,90 (R$ 34,90/Pct)

10 Avental Descartável Manga Longa TNT Gramatura 20 Pct 10u - Tam M - Capote Descartável…
R$18,90

.com.br Olá Selecione o endereço Todos 10 avental descartavel manga longa t Olá, faça seu login Contas e Listas Devoluções e Pedidos 0

Todos Venda na Amazon Mais Vendidos Prime Ofertas do Dia Chegou o Amazon Quase Novo

Cuidados Pessoais Mais Vendidos Ofertas Cabelos Banho Proteção Solar Desodorantes Higiene Bucal Suplementos Limpeza da Casa

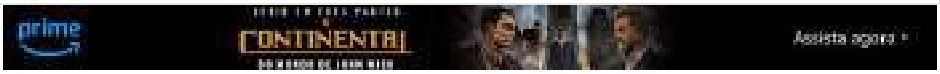


‹ Voltar aos resultados

Passe o mouse para ampliar a imagem

# 10 Avental Descartável Manga Longa Tnt Gramatura 50 - Tam M - Pct 10 un - Capote Descartável Jaleco Descartável - Avental Tnt Descartável Odonto Hospitalar Branco 50g - Capote tnt descartável - Avental Descartável tnt hospitalar Manga Longa 50g

Marca: Best Fabril

R$94,99 (R$94,99 / Pct)

Pagamentos e Segurança | Política de devolução

**Veja mais produtos da Loja de Compras Internacionais**
Encontre milhares de produtos internacionais como este em Casa
Confira.

R$94,99 (R$94,99 / Pct)

Entrega GRÁTIS: **4 - 5 de Outubro**. Ver detalhes

Selecione o endereço

Em estoque

Quantidade: 1

Adicionar ao carrinho

Comprar agora

| | |
|---|---|
| Pagamento | Transação segura |
| Enviado por | Aparattos Cirúrgica |
| Vendido por | Aparattos Cirúrgica |
| Devolução | Elegível para Devolução ou Reembolso em até 7… |

Detalhes

Adicionar à Lista

Tem para vender?
Venda na Amazon

## Informações sobre o produto

### Detalhes técnicos

**Informações gerais**

| | |
|---|---|
| Unidades | 1.00 Pct |
| Marca | Best Fabril |
| Fabricante | Best Fabril |
| ASIN | B09FJCG74C |
| EAN | 7804113178792 |

### Informações adicionais

| | |
|---|---|
| Disponível para compra desde | 6 setembro 2021 |
| Ranking dos mais vendidos | Nº 184,740 em Casa (Conheça o Top 100 na categoria Casa)<br>Nº 764 em Aventais |

## Detalhes do produto

**Televendas:** São Paulo (11) 4437-4344 **Demais Localidades:** 0800 741-85-29 **WhatsApp:** (11) 9-7658-7258 Minha Conta Meus Pedidos

MATERIAIS DE CONSUMO EQUIPAMENTOS MARCAS

Digite sua busca

Entre ou Cadastre-se 0

DentalMaster > Materiais de Consumo > Descartáveis

# AVENTAL DESCARTÁVEL MANGA LONGA 50G C/10 - ELÁSTICO NO PUNHO

Cód. 14032 | Marca: Asséptico

Por: **R$ 89,90**

ou R$ 89,90 em até 1x

Opções de parcelamento

- 1 +

ADICIONAR AO CARRINHO

Compra 100% segura

Consulte o prazo de entrega:

Calcular

Não sei meu CEP

Compartilhe:

Buscar produtos, marcas e muito mais...

Assine o meli+ por

Enviar para Joana
Travessa Quatorze d...

Categorias Ofertas do dia Histórico Vender Contato

joannacc... Compras Favoritos

Novo | +5 vendidos

# Tala Metálica 16 Mm X 18 Mm Com 12 Unidades Ms

R$ 21[90]

em 12x R$ 2[12]

Ver os meios de pagamento

Chegará sexta-feira por R$ 37[30]

Mais formas de entrega

Retire a partir de sexta-feira em um agência Mercado Livre por R$ 35[40]

Ver no mapa

Loja oficial Hubsales Shop
+1000 vendas

**Estoque disponível**

Quantidade: **1 unidade** (17 disponí

Comprar

Adicionar ao carrinho

Você acumula 5 pontos com esta c está mais perto de ser Meli+.

## Produtos patrocinados

Anuncie aqui

R$ 33[99]

6x R$ 5,66 sem juros

Ortese Para Punho Em Tecido Com Tala Para Polegar Preto

R$ 133[46] 10% OFF

12x R$ 12,97

Frete grátis

Corretor Postural Ortopedico Ergonomico Modelador...

R$ 147[58] 6% OFF

12x R$ 14,34

Frete grátis

Kit Fisioterapia Goniômetro Grande Pequeno Fita Trena...

## Informações da loja

Hubsales Shop
Loja oficial no Mercado Livre

+1000
Vendas concluídas

Presta bom atendimento

Entre produto do p

Ver mais dados de Hubsales Shop

## Mais anúncios de **Hubsales Shop**

## Meios de pagamento

Até 12x sem cartão de crédito

Usamos cookies para melhorar sua experiência no Mercado Livre. Consulte mais informações na nossa Central de privacidade. Aceitar cookies Configurar cookies

Nossas lojas Tenha sua loja Regulamentos Acessibilidade Segurança & Privacidade Atendimento Compre pelo tel: 0800 773 38

Busca no Magalu

Bem-vindo :)
Entre ou cadastre-se

Ver ofertas para minha região

Todos os departamentos Ofertas do Dia Celulares Móveis Eletrodomésticos TV e Vídeo Informática Saldão Baixe o Supe

magalu > Saúde e Cuidados Pessoais > Ortopédicos > Braços, Ombros e Mãos > Tala > Tala Metálica 16x18cm 12 Unidades MSO

# Tala Metálica 16x18cm 12 Unidades MSO

Código fagh38ddh6 | Ver descrição completa | MSO

Avaliar produto

Vendido por **Limed Mogi**

Entregue por magalu

O Magalu garante a sua compra, do pedido à entre

~~R$ 29,97~~

**R$ 26,97** no Pix

(10% de desconto)

Cartão de crédito
sem juros

COMPRAR AGORA

ADICIONAR À SACOLA

**Magalu Garante**
a sua compra, do pedido à entrega.

**Devolução Gratuita**
em até 7 dias depois de receber o produto.

Calcular frete e prazo

## Informações da Loja

Limed Mogi
Lojista parceiro Magalu

Ver mais informações da loja

Tala Metálica 16x18cm 12 Unidade... R$ 26,97 no Pix

Voltar ao topo Descrição Completa Avaliação dos Clientes Formas de Pagamento Perguntas e Respostas

Envio para todo Brasil | Compra 100% segura | Super ofertas! Fique por dentro | Podemos ajudar? (47) 3438-0390 | E-mail

FIBRA CIRÚRGICA

Olá, o que você procur

Olá, faça o seu login
ou cadastre-se

0

Departamentos | Estetoscópio | Aparelho de Pressão | Equipamentos Médicos | Curativos | Fibra Bem-Estar | Vestuário | Outlet | Profissões

HOME / MATERIAL DE CONSUMO / EPI / LUVAS / LUVA CIRÚRGICA LÁTEX ESTÉRIL COM PÓ MAXITEX

# Luva Cirúrgica Látex Estéril com Pó Maxitex

Referência: 4007 Marca: Nugard
Vendido e entregue por: Fibra Cirúrgica

Tamanhos

6 | 6,5 | 7 | 7,5 | 8 | 8,5 | 9

## R$ 2,40

Em até 1x R$ 2,40 sem juros

Ver formas de pagamento

Detalhes do produto

- 1 + ADICIONAR AO CARRINHO

Consulte o prazo e entrega

CONSULTAR

Não sei meu CEP

Compartilhe:

**Descrição do Produto** | Especificações Técnicas | Avaliações | Perguntas e respostas

Envio para todo Brasil | Compra 100% segura | Super ofertas! Fique por dentro | Podemos ajudar? (47) 3438-0390 | E-mail

FIBRA CIRÚRGICA

Olá, o que você procur

Olá, faça o seu login
ou cadastre-se

0

Departamentos | Estetoscópio | Aparelho de Pressão | Equipamentos Médicos | Curativos | Fibra Bem-Estar | Vestuário | Outlet | Profissões

# Luva Cirúrgica Látex Estéril com Pó Maxitex

Referência: 4007 Marca: Nugard
Vendido e entregue por: Fibra Cirúrgica

Tamanhos

6 | 6,5 | 7 | 7,5 | 8 | 8,5 | 9

## R$ 2,40

Em até 1x R$ 2,40 sem juros

Ver formas de pagamento

Detalhes do produto

- 1 + ADICIONAR AO CARRINHO

Consulte o prazo e entrega

CONSULTAR

Não sei meu CEP

Compartilhe:

**Descrição do Produto** | Especificações Técnicas | Avaliações | Perguntas e respostas

Envio para todo Brasil | Compra 100% segura | Super ofertas! Fique por dentro | Podemos ajudar?(47) 3438-0390 | E-mail

FIBRA CIRÚRGICA

Olá, o que você procur

Olá, faça o seu login
ou cadastre-se

0

Departamentos Estetoscópio Aparelho de Pressão Equipamentos Médicos Curativos Fibra Bem-Estar Material de Consumo Odonto Vestuário Outlet Profissões

HOME / MATERIAL DE CONSUMO / EPI / LUVAS / LUVA CIRÚRGICA LÁTEX ESTÉRIL COM PÓ MAXITEX

# Luva Cirúrgica Látex Estéril com Pó Maxitex

Referência: 4007 Marca: Nugard

5.0 | 1 avaliação

Vendido e entregue por: Fibra Cirúrgica

Tamanhos

6 6,5 7 7,5 8 8,5 9

R$ 2,39

Em até 1x R$ 2,39 sem juros

Ver formas de pagamento

Detalhes do produto

- 1 + ADICIONAR AO CARRINHO

Consulte o prazo e entrega

CONSULTAR

Não sei meu CEP

Compartilhe:

Luva Cirúrgica Látex Estéril com Pó Maxitex

R$ 2,39
Em até 1x R$ 2,39 sem juros

- 1 + ADICIONAR AO CARRINHO

REVENDA? CONSULTE NOSSOS TERMOS OU FALE COM NOSSO ATENDIMENTO!

suturas online

0

**DESCONTO VIA PIX**
Receba desconto pagando a vista no Pix!

**PARCELAMENTO**
Parcele suas compras em até 12x.

**ATENDIMENTO ONLINE**
Esclareça suas dúvidas com nossa equipe.

**FRETE GRÁTIS**
Acima de R$300 na cidade do Rio. Opções de envio para todo Brasil.

# Luva Cirurgica Esteril De Latex C/ Po Tam 8.5 - Par - Medix

REF: 183A MARCA: MEDIX

Seja o primeiro a opinar

14810

Disponibilidade: Imediata

## R$ 2,50

**R$ 2,43** à vista com desconto

1 COMPRAR

**Frete e prazo de entrega**

Informe seu cep CALCULAR

Última chance com prazo ainda melhor! Comece a pagar em 60 DIAS no boleto parcelado 1º PAGAMENTO EM DEZEMBRO *Confira regras



1/5

# Luva de Procedimento de Látex com Pó - Descarpack

Embalagem com 100 unidades. Escolha o tamanho.

Cod. de Referência: 774276

(16)

**Regra da promoção aplicada no carrinho!**

Pague **R$14,39** nas compras acima de R$ 999,00*.
*Exceto luvas,medicamentos, toxinas, soros.

Fora da promoção pague R$17,89.

**Tamanho selecionado:** P

**R$17,89**
1x de R$17,89 sem juros

1

Adicionar ao Carrinho

Adicionar a lista de desejos

## Calcular frete e prazo

A previsão de entrega inicia-se após a emissão da Nota Fiscal.

Digite o CEP

Calcular

**Lovers.** Acumule e troque por benefícios exclusivos.

**Frete Grátis.** Em compras acima de R$ 200.

**Troca Grátis.** Você tem 07 dias a partir da data de recebimento.

**Formas de pagamento**

**Detalhes**

* Luva para procedimento não cirúrgico.
* Não estéril.
* Fabricada em borracha natural (látex).
* Com pó bioabsorvível.
* Descartável, de uso único.
* Ambidestra e lisa.
* Anatômica, se adapta perfeitamente as mãos.
* Aprovadas pelo Ministério do Trabalho (CA).
* Registro ANVISA: 10330660014.
* Validade: 3 anos, a partir da data de fabricação.

**Aplicação**

Última chance com prazo ainda melhor! Comece a pagar em 60 DIAS no boleto parcelado 1º PAGAMENTO EM DEZEMBRO *Confira regras



1/5

# Luva de Procedimento de Látex com Pó - Descarpack

Embalagem com 100 unidades. Escolha o tamanho.

Cod. de Referência: 774283

(16)

**Regra da promoção aplicada no carrinho!**

Pague **R$14,39** nas compras acima de R$ 999,00*.
*Exceto luvas,medicamentos, toxinas, soros.

Fora da promoção pague R$17,89.

**Tamanho selecionado:** M

**R$17,89**
1x de R$17,89 sem juros

1

Adicionar ao Carrinho

Adicionar a lista de desejos

## Calcular frete e prazo

A previsão de entrega inicia-se após a emissão da Nota Fiscal.

Digite o CEP

Calcular

**Lovers.** Acumule e troque por benefícios exclusivos.

**Frete Grátis.** Em compras acima de R$ 200.

**Troca Grátis.** Você tem 07 dias a partir da data de recebimento.

**Formas de pagamento**

**Detalhes**

* Luva para procedimento não cirúrgico.
* Não estéril.
* Fabricada em borracha natural (látex).
* Com pó bioabsorvível.
* Descartável, de uso único.
* Ambidestra e lisa.
* Anatômica, se adapta perfeitamente as mãos.
* Aprovadas pelo Ministério do Trabalho (CA).
* Registro ANVISA: 10330660014.
* Validade: 3 anos, a partir da data de fabricação.

**Aplicação**

Última chance com prazo ainda melhor! Comece a pagar em 60 DIAS no boleto parcelado 1º PAGAMENTO EM DEZEMBRO



1/5

# Luva de Procedimento de Látex com Pó - Descarpack

Embalagem com 100 unidades. Escolha o tamanho.

Cod. de Referência: 774290

(16)

**Regra da promoção aplicada no carrinho!**

Pague **R$14,39** nas compras acima de R$ 999,00*.
*Exceto luvas,medicamentos, toxinas, soros.

Fora da promoção pague R$17,89.

**Tamanho selecionado:** G

~~R$17,89~~ **11% OFF**

**R$15,90**

1x de R$15,90 sem juros

1

Adicionar ao Carrinho

Adicionar a lista de desejos

## Calcular frete e prazo

A previsão de entrega inicia-se após a emissão da Nota Fiscal.

Digite o CEP

Calcular

**Lovers.** Acumule e troque por benefícios exclusivos.

**Frete Grátis.** Em compras acima de R$ 200.

**Troca Grátis.** Você tem 07 dias a partir da data de recebimento.

**Formas de pagamento**

**Detalhes**

* Luva para procedimento não cirúrgico.
* Não estéril.
* Fabricada em borracha natural (látex).
* Com pó bioabsorvível.
* Descartável, de uso único.
* Ambidestra e lisa.
* Anatômica, se adapta perfeitamente as mãos.
* Aprovadas pelo Ministério do Trabalho (CA).
* Registro ANVISA: 10330660014.
* Validade: 3 anos, a partir da data de fabricação.

Nossas lojas Tenha sua loja Regulamentos Acessibilidade Segurança & Privacidade Atendimento Compre pelo tel: 0800 773 38

Busca no Magalu

Bem-vindo :)
Entre ou cadastre-se

Ver ofertas para minha região

Todos os departamentos Ofertas do Dia Celulares Móveis Eletrodomésticos TV e Vídeo Informática Saldão Baixe o Supe

magalu > Saúde e Cuidados Pessoais > Hospitalar > Assepsia > Máscara Respiratória KN95 Branca WWDoll 5 Camadas c Anvisa

# Máscara Respiratória KN95 Branca WWDoll 5 Camadas c Anvisa

Código hd5eb4bh0d | Ver descrição completa | WWDoll

3.7 (6) Avaliar produto

Vendido por **Multi Import**
Entregue por magalu
O Magalu garante a sua compra, do pedido à entre

~~R$ 2,90~~
**R$ 2,78** no Pix
(4% de desconto)

Cartão de crédito
sem juros

COMPRAR AGORA

ADICIONAR À SACOLA

Calcular frete e prazo

## Informações da Loja

Multi Import
Lojista parceiro Magalu

Ver mais informações da loja

**Magalu Garante**
a sua compra, do pedido à entrega.

**Devolução Gratuita**
em até 7 dias depois de receber o produto.

## Quem viu também viu

Kit 10 Máscara K N 95 Anvisa FDA CE Bfe95%

Máscara respirador PFF2/N95 - caixa com 10

Buscar produtos, marcas e muito mais...

Assine o meli+ por

Enviar para Joana
Travessa Quatorze d...

Categorias Ofertas do dia Histórico Vender Contato

joannacc... Compras Favoritos

**Também pode te interessar:** mascara 3m - mascara com filtro - respirador 3m - mascara com respirador - mascara pff3 - mascara 3m com filtro

## Mais opções que podem te interessar

Mascara Hospitalar Ksn Pff2 Branca C/ Anvisa ( 20 Unid )
R$ 47[85]
12x R$ 4,64

Mascara Hospitalar Ksn Pff2 Branca C/ Anvisa ( 30 Unid )
R$ 86[99]
12x R$ 8,46
Frete grátis

Mascara Respirador N95 Pff2 Com Anvisa(kit 20 Pç)
R$ 47[99]
12x R$ 4,65
FULL

Novo | +100 vendidos

**Mascara Hospitalar Ksn P Branca C/ Anvisa ( 50 Un**

5.0 ★★★★★ (5)

R$ 127[99]
em 12x R$ 12[44]
Ver os meios de pagamento

Chegará entre sexta-feira e sábado
R$ 49[71] ~~R$ 83[40]~~
Mais formas de entrega

Retire entre sexta-feira e quarta-fei outubro em uma agência Mercado
R$ 45[51] ~~R$ 79[20]~~
Ver no mapa

Vendido por PROSEKEQUIPAMENTOSD
MercadoLíder | +5mil vendas

**Estoque disponível**

Quantidade: **1 unidade** (84 dispon

Comprar

Adicionar ao carrinho

Devolução grátis.
Você tem 30 dias a partir da data d recebimento.

Compra Garantida, receba o produt esperando ou devolvemos o dinhei

Você acumula 31 pontos com esta c está mais perto de ser Meli+.

## Produtos patrocinados

Anuncie aqui

R$ 129[90]
6x R$ 21,65 sem juros
Frete grátis
100un Máscara Pff1 (s) S/ Válvula Deltaplus Ca 38502

R$ 125[78] 5% OFF
12x R$ 12,23
Frete grátis FULL
Kit 10 Máscaras 3m Aura 9322 C/ Válvula Pff2 N95 Original

R$ 119[59] 8% OFF
12x R$ 11,62
Frete grátis
Máscaras 3m Reutilizável Pff2 - 10 Unidades

## Informações sobre o vendedor

MercadoLíder
É um dos melhores do site!

Usamos cookies para melhorar sua experiência no Mercado Livre. Consulte mais informações na nossa Central de privacidade. Aceitar cookies Configurar cookies

.com.br Olá Selecione o endereço Saúde e Cuidados Pessoais Pesquisa Amazon.com.br Olá, faça seu login Contas e Listas Devoluções e Pedidos 0

Todos Venda na Amazon Mais Vendidos Prime Ofertas do Dia Novidades na Amazon Música Livros Ideias de Presente Eletrônicos Computadores Mega Oferta Prime: 10 e 11 de outubro

Cuidados Pessoais Mais Vendidos Ofertas Cabelos Banho Proteção Solar Desodorantes Higiene Bucal Suplementos Limpeza da Casa Amazon Super

SpringWay Máscara de dorr 3D máscara de dorr para homens e mulheres à noite com venda nos olhos e bloqueio de luz com alça ajustável para ioga em viagens R$53,99

Patrocinado

Passe o mouse para ampliar a imagem

# Mascara Descartavel Tripla Com Elastico e Clip Nasal - 50 Um - Branco

Marca: QueroShoes

4,4 3.280 avaliações de clientes | 4 perguntas respondidas

Escolha da Amazon para "mascara descartável"

-43% R$4,99 (R$0,10 / unidade)

De: ~~R$8,79~~

Pagamentos e Segurança | Política de devolução

| | |
|---|---|
| **Marca** | QueroShoes |
| **Material** | Polipropileno (PP) |
| **Tema** | Liso |

yeacher Máscara para dormir de algodão Máscara de dormir... R$45,99

Patrocinado

R$4,99 (R$0,10 / unidade)

Entrega R$ 21,47: **Quinta-feira, 5 de Outubro**. Ver detalhes

Selecione o endereço

Em estoque

Quantidade: 1

Adicionar ao carrinho

Comprar agora

Pagamento Transação segura
Enviado por Affonso Descartáveis
Vendido por Affonso Descartáveis
Devolução Elegível para Devolução ou Reembolso em até 7...

Detalhes

Adicionar à Lista

Comparar outras 9 ofertas a partir de R$4,99 +R$ 21,47 de envio

## Frequentemente comprados juntos

+

+

Preço total: R$ 29,97

Adicionar os três ao carrinho

**Ofertas de vendedores na Amazon**

R$ 19,90 Adicionar ao carrinho
(R$ 0,40 / unidade)
**Frete GRÁTIS** no seu primeiro pedido.
Ver detalhes
Vendido por: FAST EPIS

(41) 99918-8913 (//api.whatsapp.com/send?1=pt_BR&phone=+55 (41) 99918-8913)
Subject=Contato enviado através do Site)
(41) 99918-8913 (tel: (41) 99918-8913)
contato@especialenfcare.com.br (mailto:contato@especialenfcare.com.br?

Bom dia, Visitante

Especial Enf Care
Material Médico-Hospitalar
Enfermagem
(https://www.especialenfcare.com.br/)

O que procura?

Acessar sua
Conta
(https://www.especialenfcare.com.br/account.php)

Meu Carrinho
(vazio)
(https://www.especialenfcare.com.br/cart.php)

Todos os Departamentos

# PROPÉ SAPATILHA DESCARTÁVEL BRANCA (TNT) 40 G

(Cód.s002) ☆☆☆☆☆ | Deixar comentário

## R$ 33,60

em 1x **R$ 33,60** sem juros no cartão

**R$ 31,92** a vista com **5%** de desconto no Pix.

Envio para todo Brasil | Compra 100% segura | Super ofertas! Fique por dentro | Podemos ajudar? (47) 3438-0390 | E-mail

FIBRA CIRÚRGICA

Olá, o que você procur

Olá, faça o seu login
ou cadastre-se

0

Departamentos Estetoscópio Aparelho de Pressão Equipamentos Médicos Curativos Fibra Bem-Estar Material de Consumo Odonto Vestuário Outlet Profissões

HOME / MATERIAL DE CONSUMO / PROTEÇÃO INDIVIDUAL / TOUCAS / TOUCA SANFONADA DESCARTÁVEL COM ELÁSTICO BRANCA COM 100UN. DESCARPACK

# Touca Sanfonada Descartável com Elástico Branca com 100un. Descarpack

Referência: 1148 Marca: Descarpack

Vendido e entregue por: Fibra Cirúrgica

## R$ 15,16

Em até 1x R$ 15,16 sem juros

Ver formas de pagamento

Detalhes do produto

- 1 + ADICIONAR AO CARRINHO

Consulte o prazo e entrega

CONSULTAR

Não sei meu CEP

Compartilhe:

**Descrição do Produto** | Especificações Técnicas | Avaliações | Perguntas e respostas

Touca Sanfonada Descarpack Descartável com Elástico Branca 100un.

A touca Descarpack é indicada para evitar a queda de cabelos em ambientes onde há necessidade de alta limpeza como, por exemplo, hospitais, clínicas, laboratórios, entre outros. Possui elástico para melhor vedação.

Características do produto:

- Fabricada em não tecido 100% polipropileno;
- Material resistente e confortável;
- Com elástico, proporcionando melhor vedação;
- Produto não estéril;
- Uso único e individual;
- Descartável;
- Cor: branca;
- Contém: 100 unidades.

Informações sobre procedência e validade impressas na embalagem.
Garantia contra defeitos de fabricação ou materiais.

GARANTA AS MELHORES OPORTUNIDADES PARA SUA ROTINA



CUPOM CONSUMO10

19% OFF

# Lenço Umedecido Desinfetante Germi Rio – RIOQUÍMICA

★★★★★ ( 1 avaliação )

Cód.: RIO18147A

Embalagem Contém: 50 Lenços para Desinfecção Hospitalar Germi Rio RIOQUÍMICA

Garanta **10% OFF** com o cupom **CONSUMO10**.
Válido somente para itens da categoria Materiais de Consumo.

~~R$36,90~~ por
**R$29,90**

Quantidade
1

**Comprar**

## Calcular frete e prazo

A previsão de entrega inicia-se após a emissão da Nota Fiscal.

Calcular Frete

**Detalhes**

## Lenço Umedecido Desinfetante Hospitalar

Os lenços Germi Rio da RioQuímica são desinfetantes para superfícies fixas e artigos não críticos em ambientes de saúde. Sua fórmula exclusiva limpa e desinfeta em um mesmo processo. Pronto para uso, garante eficácia em superfícies fixas e artigos não críticos.

Produto composto de uma mistura de cloreto de didecildimetilamônio, biguanida e coadjuvante, pronto para uso facilitando o processo de desinfecção e otimizando os processos de limpeza.

Possui eficácia comprovada contra: Staphylococcus aureus, Salmonella choleraesuis e Pseudomonas aeruginosa e H1N1 Influenza.

### Especificações Técnicas

- Fabricante: RioQuímica
- Marca: Germi Rio
- Embalagem com 50 Lenços
- Tamanho: 20cm x 18 cm
- Garantia: 24 meses a partir da data de fabricação
- Registro na ANVISA: MS N° 3.1329.0382

**Composição:** Cloreto de Didecildimetilamônio, Cloridrato de Polihexametileno Biguanida (PHMB), Coadjuvante, Sequestrante, Conservante e Água. PRINCÍPIO ATIVO: Tensoativo Catiônico - 0,55% p/p, Cloridrato de Polihexametileno Biguanida (PHMB) - 0,1% p/p.

Última chance com prazo ainda melhor! Comece a pagar em 60 DIAS no boleto parcelado 1º PAGAMENTO EM DEZEMBRO *Confira regras.



1/2

# Lenço Umedecido Hospitalar - Wipe Germ

Embalagem com 50 toalhas 21cmX10,5cmX03cm.

Cod. de Referência: 111120

( 2 )

**R$29,90**

1

Adicionar ao Carrinho

Adicionar a lista de desejos

**Calcular frete e prazo**

Digite o CEP

A previsão de entrega inicia-se após a emissão da Nota Fiscal.

Calcular

**Lovers.** Acumule e troque por benefícios exclusivos.

**Frete Grátis.** Em compras acima de R$ 200.

**Troca Grátis.** Você tem 07 dias a partir da data de recebimento.

**Formas de pagamento**

**Detalhes**

* Possui amplo espectro de ação, eliminando inclusive microrganismos multirresistentes a antibióticos, proporcionando segurança, agilidade e economia nos processos de higienização e desinfecção.
* Eficaz em apenas 2 minutos.
* Sem Álcool, Sem Cloro, Baixo Odor.
* Uso único.
* Seguro, Prático e Fácil de Usar.
* Fórmula segura para uso conforme as instruções do fabricante. Não danifica as superfícies, conforme indicação.
* Dimensão: 21cmX10,5cmX03cm.
* Validade: 24 meses.
* 50 folhas.

**Aplicação**

**Você está vendo:**

20%

# Lenço Para Banho e Higienização 30cm X 35cm com 100 Cremer

Ref: 17313

*Em estoque*

Fabricante:

De: ~~R$58,75~~

Por: **R$47,00**

**1x** de **R$ 47,00** sem juros

Veja outras formas de pagamento

Olá, seja bem-vindo(a)!

Atendimento ao cliente: (47) 3804-1037

O que você procura?

Minha Conta 0

PRODUTOS MÉDICOS PROTEÇÃO PROFISSIONAL MATERIAL MÉDICO SAÚDE E BEM ESTAR EQUIPAMENTOS INSTRUMENTAL CIRÚRGICO

Home Material Médico Limpeza e Higiene Lenço para Banho e Higiene Pacote c/100 un. Cremer

VÍDEO

-12%

DESTAQUE

# Lenço para Banho e Higiene Pacote c/100 un. Cremer

Disponibilidade: Imediata
1967

De ~~R$ 64,99~~ **R$ 56,99**

**R$ 54,14** à vista com desconto Boleto Bancário

Mais informações

1 Comprar

00000-000 Calcular

## Compre Junto

TUDO PARA ROTINAS DA SAÚDE ATÉ 60% DE DESCONTO Aproveite agora mesmo!



12% OFF

# Esponja para Banho não Estéril - Pacote com 24 unidades - KOLPLAST

☆ ☆ ☆ ☆ ☆ ( avalie agora! )

Cód.: KOL23282A

Embalagem com 24 unidades.

~~R$77,90~~ por

**R$68,90**

Quantidade

1

Comprar

## Calcular frete e prazo

A previsão de entrega inicia-se após a emissão da Nota Fiscal.

Calcular Frete

VÍDEO

# ESPONJA PARA BANHO KOLBATH (CX C/24) - KOLPLAST

78476 0 OPINIÕES

**DISPONIBILIDADE: Imediata**

R$ 97,46

**R$ 92,59** à vista com desconto Pix - Vindi ou **1x** de **R$ 97,46** Sem juros Cartão Amex

Mais informações

1 / 38 Comprar

INFORME SEU CEP 00000-000 Calcular

## Descrição Geral

# Esponja para Banho de Acamados KolpBath - 24 unidades

☆☆☆☆☆ (0)

Kolplast Referência:14922

**R$ 82,90**

ou em **6**x de **R$ 13,81**

Descrição do produto

- 1 + Comprar

Adicionar aos Favoritos

Calcule o valor e o prazo de entrega

Calcular

Não sei meu CEP

**Compartilhar:**

**5% de desconto no Boleto ou Pix**

**Compre no site e retire na loja**

# Toalha Umedecida Higifral 40 Unidades -12 Pacotes

Código: **001446**

Marca: **Higifral (https://www.netfraldas.com/marca/higifral.html)**

~~R$ 135,69~~

**R$ 125,34**

até **3x** de **R$ 41,78** sem juros

ou R$ 119,07 via Boleto Bancário

1

**COMPRAR (HTTPS://WWW.NETFRALDAS.COM/CARRINHO/PRODUTO/1299584**

Estoque: **Disponível**

Parcelas

| | |
|---|---|
| **1x** de R$ 125,34 sem juros | **7x** de R$ 17,91 sem juros |
| **2x** de R$ 62,67 sem juros | **8x** de R$ 15,67 sem juros |
| **3x** de R$ 41,78 sem juros | **9x** de R$ 13,93 sem juros |
| **4x** de R$ 31,34 sem juros | **10x** de R$ 12,53 sem juros |
| **5x** de R$ 25,07 sem juros | **11x** de R$ 11,39 sem juros |
| **6x** de R$ 20,89 sem juros | **12x** de R$ 10,45 sem juros |

Boleto Bancário — **R$ 119,07**

Calcule o frete

CEP

**Calcular**

Compartilhe

**TOALHA HIGIFRAL**
Toalha Umedecida Para Higiêne
Eurofral

**Tamanho:** 25 x 20 cm.

**Quantidade:** 12 PACOTES - 40 unidades por pacotes.

**Indicação:** HIGIÊNE DE ADULTO - limpa e hidrata.

**Contém:**
1 - ALOE VERA.
2 - SEM ALCOOL ETÍLICO.
3 - TOALHAS MAIORES, MACIAS E MAIS ESPESSAS.
4 - DERMATOLOGICAMENTE TESTADO.
5 - NOVO SISTEMA PUXA FÁCIL.
6 - AGRADAVEL SENSAÇÃO DE FRESCOR.

Buscar produtos, marcas e muito ma | Somente em SUPERMERCADO

Disney+ STAR+ INCLUÍDOS Assine o meli+ por R$ 17,99

Enviar para Joana
Travessa Quatorze d...

Categorias | Ofertas do dia | Histórico | Supermercado | Vender | Contato

JOANNACC... | Compras | Favoritos

**Também pode te interessar:** lenço umedecido neve - lenço umedecido intimo

Conferir mais produtos da marca Biosoma

Novo | +100 vendidos

# Lenço Umedecido Para Higiene Caixa Com 50 Sachês - Biosoma

5.0 ★★★★★ (5)

R$ 119^90

em 6x R$ 19^98 sem juros
O preço por unidade é de R$ 1,20

Ver os meios de pagamento

Chegará entre segunda-feira e terça-feira
Mais formas de entrega

Vendido por CIRURGICA SAUDE
MercadoLíder | +10mil vendas

**Estoque disponível**
Armazenado e enviado pelo FULL

Quantidade: **1 unidade** (3 disponíveis)

Adicionar ao carrinho

## Características do produto

- Formato de venda: **Unidade**
- Marca: **Biosoma**
- Unidades por embalagem: **100**

## Informações sobre o vendedor

MercadoLíder Platinum
É um dos melhores do site!

Usamos cookies para melhorar sua experiência no Mercado Livre. Consulte mais informações na nossa Central de privacidade. Aceitar cookies | Configurar cookies

-17%

(https://www.mundogeriatrico.com.br/wp-content/uploads/2021/09/Toalha-Umedecida-Higifral-12-pcts.jpg)

## Caixa de Toalhas Umedecidas Higifral (12 pacotes)

**TOALHA UMEDECIDA HIGIFRAL**

**Caixa:**12 pacotes

**Quantidade:** 40 unidades por pacote

**Indicação:** HIGIENE DE ADULTO – limpa e hidrata.

**Características:**

1 – Com aloe vera;

2 – Sem Álcool Etílico;

3 – Toalhas maiores, macias e mais espessas;

4 – Dermatologicamente testado;

5 – Novo sistema puxa fácil;

6 – Agradável sensação de frescor.

Como posso te ajudar?

~~R$180,00~~ **R$150,00**

Em estoque

1 + - COMPRAR COMPRAR VIA WHATSAPP (https://web.whatsapp.com/send?phone=5511996069147&text=Ola%2C+gostaria+de+mais+informa%C3%A7%C3%B5es+sobre+este+produto.%0D%0A%0D%0A*Caixa+de+Toalhas+Umedecidas+Higifral+%2812+pacotes%29*%0D%0A*Pre%C3%A7o:*%20R$150,00%0D%0A*URL:*%20https%3A%2F%2Fwww.mundogeriatrico.com.br%2Fproduto%2Fcaixa-toalha-umedecida-higifral-12-pacotes%2F%0D%0A%0D%0AObrigado%21%21)

00000-000 **CALCULAR FRETE**

(http://www.facebook.com/share.php?u=https://www.mundogeriatrico.com.br/produto/caixa-toalha-umedecida-higifral-12-pacotes/&title=Caixa de Toalhas Umedecidas Higifral (12 pacotes))
(http://twitter.com/home?status=Caixa de Toalhas Umedecidas Higifral (12 pacotes)+https://www.mundogeriatrico.com.br/produto/caixa-toalha-umedecida-higifral-12-pacotes/)
(http://pinterest.com/pin/create/button/?url=https://www.mundogeriatrico.com.br/produto/caixa-toalha-umedecida-

Olá, o que você procura hoje?

0

DepartamentosEstetoscópioAparelho de PressãoEquipamentos MédicosCurativosFibra Bem-EstarMateria

HOME / ... / TOALHA DESCARTÁVEL DE ALTA ABSORÇÃO 30 X 35CM COM 100UN. POLARFIX

# Toalha Descartável de Alta Absorção 30 x 35cm com 100un. PolarFix

Referência: 022438 Marca: Polarfix

Envio para todo Brasil Compra 100% segura Super ofertas! Fique por dentro Podemos ajudar? (47) 3438-0390

GARANTA AS MELHORES OPORTUNIDADES PARA SUA ROTINA



19% OFF

# Toalha para Higienização Descartável não Estéril 30cm x 35cm - POLARFIX

4.7 ( 3 avaliações )

Cód.: PFI22445A

Embalagem com 100 unidades.

~~R$69,90~~ por
**R$56,50**

Quantidade
1

Comprar

## Calcular frete e prazo

A previsão de entrega inicia-se após a emissão da Nota Fiscal.

Calcular Frete

## Detalhes

- Composição: Viscose e Poliéster.
- Macia.
- Não desprende fios.
- Alto poder de absorção.
- Não estéril.
- Recomenda-se uso único.
- Advertências e Precauções: Armazenar o produto em local limpo e seco, ao abrigo de luz solar direta.
- O descarte deve obedecer às normas de lixo hospitalar.

**A loja mais completa do Brasil!**

Consulte **FRETE GRÁTIS*** para **SUL** e **SUDESTE** acima de R$450,00 (/faq/envio-e-frete/)

Até **6x** SEM juros (/faq/formas-de-pagamento/)

Entregas Nacionais

MAGAZINE MÉDICA.COM

(/)

Bem Vindo (/accounts/registro/login/) **Entre** (/accounts/registro/login/) ou **cadastre-se** (/accounts/registro/login/)

**Meus pedidos** (/historico/)

**Fale conosco** (/ajuda/)

0

O que você procura?



# Lenço Toalha para Banho Descartável 30x35cm 100un POLARFIX

*Cód.: 9803*

1 1 / 2

PolarFix ESSENCIAL À SAÚDE (/marcas/polarfix/)

★★★★★

**Clique aqui e pague preço de atacado.**

De ~~R$ 55,97~~

Por **R$ 46,79** à vista

no pix (5% desc. já calculado)

No cartão em **1x de R$ 47,28** sem juros (4% de desc. já calculado)

**FORMAS DE PAGAMENTO**