



**A. NETO DOS SANTOS - EPP**

CNPJ: 03.075.858/0001-03 / INSC. ESTADUAL: 15.204.868-5  
END. AV. CURUA-UNA 672 - SALA B / SANTISSIMO / SANTAREM - PA

**PESQUISA DE PREÇO  
MATERIAL DE CONSTRUÇÃO**

ITEM	PRODUTO	QUANT	UND	V. UNITARIO
1.	Adesivo laminado multiuso	01	METRO	R\$ 10,00
2.	Arame liso p/ cerca - rolo com 1000 m	01	ROLO	R\$ 510,00
3.	Arame recozido	01	KG	R\$ 15,00
4.	Areia	01	M <sup>3</sup>	R\$ 65,00
5.	Arco de serra	01	UND	R\$ 25,00
6.	Argamassa ac-1 pct com (15kg)	01	PACOTE	R\$ 15,00
7.	Argamassa ac-3 pct com (15 kg)	01	PACOTE	R\$ 35,00
8.	Arruela lisa de ½ "	01	UND	R\$ 1,00
9.	Arruela lisa ¼	01	UND	R\$ 0,60
10.	Arruela lisa 3/16	01	UND	R\$ 0,60
11.	Arruela lisa 5/16	01	UND	R\$ 0,60
12.	Arruela lisa 5/8	01	UND	R\$ 2,00
13.	Arruela lisa ¾	01	UND	R\$ 2,50
14.	Arruela lisa 3/8	01	UND	R\$ 0,60
15.	Balacin 40/60	01	UND	R\$ 90,00
16.	Balacin 60/80	01	UND	R\$ 150,00
17.	Bisnaga-pct c/12 unid.	01	PACOTE	R\$ 50,00
18.	Boia p/ tanque	01	UND	R\$ 12,00
19.	Brita	01	M <sup>3</sup>	R\$ 390,00
20.	Brocha p/ pintura	01	UND	R\$ 9,00
21.	Bucha n <sup>o</sup> 10	01	DÚZIA	R\$ 4,00
22.	Bucha n <sup>o</sup> 12	01	DÚZIA	R\$ 5,00
23.	Bucha n <sup>o</sup> 5	01	DÚZIA	R\$ 3,00

24.	Bucha nº6	01	DÚZIA	R\$ 3,00
25.	Bucha nº8	01	DÚZIA	R\$ 4,00
26.	Carbolástico impermeabilizante 18 litros	01	UND	R\$ 350,00
27.	Carrinho de mão	01	UND	R\$ 150,00
28.	Cadeados nº 20 mm	01	UND	R\$ 15,00
29.	Cadeados nº 30 mm	01	UND	R\$ 22,00
30.	Cadeados nº 35 mm	01	UND	R\$ 22,00
31.	Cadeados nº 45 mm	01	UND	R\$ 29,00
32.	Cadeados nº 50 mm	01	UND	R\$ 36,00
33.	Cadeados nº 60 mm	01	UND	R\$ 56,00
34.	Cal - pct c/5 kg	01	UND	R\$ 14,00
35.	Capote de barro para telha	01	UND	R\$ 10,00
36.	Carote de plástico resistente de 50 lt	01	UND	R\$ 72,00
37.	Catalisador para resina (fibra), embalagem com 90 ml	01	UND	R\$ 30,00
38.	Cerâmica p/piso tipo A 43/43	01	M <sup>2</sup>	R\$ 26,00
39.	Cerâmica p/revestimento tipo A	01	M <sup>2</sup>	R\$ 26,00
40.	Cimalha para forro- peça de 06 metros	01	UND	R\$ 23,00
41.	Cimento, saco com 50 kg	01	SACO	R\$ 38,00
42.	Cola sapateiro 1 lt	01	UND	R\$ 38,00
43.	Compensado de 10 mm	01	FOLHA	R\$ 95,00
44.	Compensado de 12 mm	01	FOLHA	R\$ 95,00
45.	Compensado de 15 mm	01	FOLHA	R\$ 130,00
46.	Compensado de 4 mm	01	FOLHA	R\$ 55,00
47.	Compensado de 6 mm	01	FOLHA	R\$ 70,00
48.	Compensado de 8 mm	01	FOLHA	R\$ 90,00
49.	Compensado de 9 mm	01	FOLHA	R\$ 90,00
50.	Corda de nylon 12 mm	01	METRO	R\$ 5,00
51.	Corda de nylon 14 mm	01	METRO	R\$ 5,00
52.	Corda de nylon 16 mm	01	METRO	R\$ 6,00
53.	Corda trancelim grosso 12 mm	01	METRO	R\$ 6,00



54.	Corrente 03 mm	01	METRO	R\$ 12,00
55.	Corrente p/ motor serra 45 dentes	01	UND	R\$ 130,00
56.	Corrente p/ motor serra 65 dentes	01	UND	R\$ 10,00
57.	Disco de lixa para lixadeira 7"	01	UND	R\$ 11,00
58.	Disco de poli coste 7"	01	UND	R\$ 30,00
59.	Disco de serra circular, de 7"(sete polegadas).	01	UND	R\$ 22,00
60.	Disco para maquina (Cerâmica)	01	UND	R\$ 15,00
61.	Dobradiça p/ portão, tamanho 2 tipo ferradura	01	UND	R\$ 7,00
62.	Dobradiças de 2' - cartela com 3 und	01	CARTELA	R\$ 7,00
63.	Dobradiças de 2.½" - cartela com 3 und	01	CARTELA	R\$ 10,00
64.	Dobradiças de 3 " - cartela com 3 und	01	CARTELA	R\$ 11,00
65.	Dobradiças de 3.½" - cartela com 3 und	01	CARTELA	R\$ 10,00
66.	Dobradiças de 4" cartela com duas unidades	01	CARTELA	R\$ 38,00
67.	Draga com cabo	01	UND	R\$ 26,00
68.	Emenda para forro pvc	01	UND	R\$ 38,00
69.	Enxada c/ cabo	01	UND	R\$ 36,00
70.	Enxadeco c/ cabo	01	UND	R\$ 530,00
71.	Escada de alumínio tipo cavalete	01	UND	R\$ 1.950,00
72.	Escada de Alumínio de 02 lances de fibra de 7.2	01	UND	R\$ 15,00
73.	Escova de aço	01	UND	R\$ 45,00
74.	Fechadura externa	01	UND	R\$ 35,00
75.	Fechadura para banheiro	01	UND	R\$ 15,00
76.	Fechadura tipo caixão	01	UND	R\$ 8,00
77.	Ferrolho de 2 ½ "	01	PAR	R\$ 9,00
78.	Ferrolho de 3"	01	PAR	R\$ 9,00
79.	Ferrolho de 4"	01	PAR	R\$ 15,00
80.	Ferrolho de 5"	01	PAR	R\$ 38,00



81.	Ferro de cova c/ cabo	01	UND	R\$ 490,00
82.	Fio de corte quadrado p/ roçadeira - rolo c/ 312m	01	UND	R\$ 90,00
83.	Fita crepe - rolo, tamanho 18mmx50m.	01	ROLO	R\$ -
84.	Garra jacaré para soldador	01	UND	R\$ 15,00
85.	Grampo p/ cerca	01	KG	R\$ 225,00
86.	Kit de pistola para pintura	01	UND	R\$ 20,00
87.	Lambril de PVC	01	M <sup>2</sup>	R\$ 18,00
88.	Lima p/ afiar serrote	01	UND	R\$ 12,00
89.	Lima p/ amolar corrente de motor serra	01	UND	R\$ 25,00
90.	Lima chata p/ amolar enxada s/ cabo	01	UND	R\$ 35,00
91.	Linhaça 1l	01	LT	R\$ 3,00
92.	Lixa p/ alvenaria 100	01	UND	R\$ 3,00
93.	Lixa p/ alvenaria 120	01	UND	R\$ 3,00
94.	Lixa p/ alvenaria 60	01	UND	R\$ 3,00
95.	Lixa p/ alvenaria 80	01	UND	R\$ 3,00
96.	Lixa p/ alvenaria n° 150	01	UND	R\$ 3,00
97.	Lixa p/ alvenaria n° 180	01	UND	R\$ 3,00
98.	Lixa p/ ferro n° 120	01	UND	R\$ 3,00
99.	Lixa p/ ferro n°100	01	UND	R\$ 3,00
100.	Lixa p/ ferro n°150	01	UND	R\$ 3,00
101.	Lixa p/ ferro n°180	01	UND	R\$ 3,00
102.	Lixa p/ ferro n°80	01	UND	R\$ 3,00
103.	Lona grossa tipo carreteiro 4x4	01	UND	R\$ 150,00
104.	Lona grossa tipo carreteiro 6x4	01	UND	R\$ 260,00
105.	Lona grossa tipo carreteiro 6x8	01	UND	R\$ 400,00
106.	Lona plástica preta c/4 metros de largura	01	MT	R\$ 9,00
107.	Luva de pano c/ pigmento	01	PAR	R\$ 7,00
108.	Manta fibrada 320g	01	UND	R\$ 26,00
109.	Mascara p/ pintura - Pacote com 100 unidades	01	PACOTE	R\$ 390,00



110.	Massa acrílica c/ 18 lt	01	LT	R\$ 150,00
111.	Massa corrida c/18 lt	01	LT	R\$ 75,00
112.	Martelo 25 mm c/ cabo	01	UND	R\$ 35,00
113.	Pá c/ cabo	01	UND	R\$ 40,00
114.	Parafuso alto travante para telha galvanizada	01	UND	R\$ 2,00
115.	Parafuso de ½ "	01	UND	R\$ 0,60
116.	Parafuso de 1 "	01	UND	R\$ 0,60
117.	Parafuso de 2 ½ "	01	UND	R\$ 0,80
118.	Parafuso de 3 "	01	UND	R\$ 0,80
119.	Parafuso de 3 ½ "	01	UND	R\$ 1,00
120.	Parafuso perneite ¼, de 3" (três polegadas)	01	UND	R\$ 2,00
121.	Parafuso perneite ¾, de 8" (oito polegadas).	01	UND	R\$ 15,00
122.	Parafuso perneite 1/2, de 8" (oito polegadas)	01	UND	R\$ 9,00
123.	Parafuso perneite 3/8, de 6" (seis polegadas).	01	UND	R\$ 5,00
124.	Parafuso perneite 5/16 de 6" (seis polegadas).	01	UND	R\$ 5,00
125.	Parafuso perneite 5/8, de 8" (oito polegadas).	01	UND	R\$ 15,00
126.	Pedra em bloco	01	M3	R\$ 140,00
127.	Pedra de mármore 1.70x15 cm	01	UND	R\$ 100,00
128.	Pedra de mármore 87x15 cm	01	UND	R\$ 75,00
129.	Pedra Esmeril dupla face	01	UND	R\$ 15,00
130.	Pia de louças c/ colunas	01	UND	R\$ 150,00
131.	Pia inox de 01 lavatório 1.20	01	UND	R\$ 220,00
132.	Pia inox de 02 lavatórios 1.60	01	UND	R\$ 290,00
133.	Pincel "nº 1" tipo trincha	01	UND	R\$ 6,00
134.	Pincel "nº 2" tipo trincha	01	UND	R\$ 8,00
135.	Pincel "nº 3" tipo trincha	01	UND	R\$ 15,00
136.	Pincel nº 1.1/2 tipo trincha	01	UND	R\$ 8,00
137.	Porca 1/4	01	UND	R\$ 0,60
138.	Porca 3/16	01	UND	R\$ 0,60

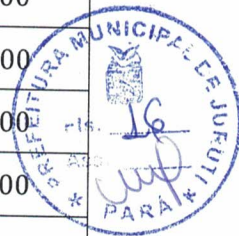

139.	Porcas de ½	01	UND	R\$ 1,00
140.	Porcas ¾	01	UND	R\$ 2,50
141.	Porcas 3/8	01	UND	R\$ 0,60
142.	Porcas 5/16	01	UND	R\$ 0,60
143.	Porcas 5/8	01	UND	R\$ 3,00
144.	Prego 10x10	01	KG	R\$ 18,00
145.	Prego de 1 ½ "	01	KG	R\$ 16,00
146.	Prego de 1 "	01	KG	R\$ 12,00
147.	Prego de 2 "	01	KG	R\$ 12,00
148.	Prego de 2 ½ "	01	KG	R\$ 12,00
149.	Prego de 3 ½ "	01	KG	R\$ 12,00
150.	Prego de 3 "	01	KG	R\$ 12,00
151.	Prego de 4 "	01	KG	R\$ 15,00
152.	Prego de 5 "	01	KG	R\$ 15,00
153.	Prego galvanizado p/ forro	01	KG	R\$ 33,00
154.	Prego telheiro 3.1/2	01	KG	R\$ 26,00
155.	Prego telheiro 3"	01	KG	R\$ 26,00
156.	Primier para manta asfáltica lta 18 lts	01	LATA	R\$ 345,00
157.	Rejunte cor grafite-pct c/01 kg	01	PCT	R\$ 10,00
158.	Rolo de lã grande nº 23, com cabo.	01	UND	R\$ 25,00
159.	Rolo de lã médio 09 cm.	01	UND	R\$ 14,00
160.	Rolo de lã médio 19 cm	01	UND	R\$ -
161.	Rolo de lã médio 11 cm	01	UND	R\$ -
162.	Rolo de lã pequeno 05 cm.	01	UND	R\$ 9,00
163.	Selador acrílico p/parede de alvenaria - c/18 lt	01	LT	R\$ 98,00
164.	Selador p/ madeira 3.6 lt	01	GL	R\$ 98,00
165.	Serra copo 48 mm	01	UND	R\$ -
166.	Serra copo 51 mm	01	UND	R\$ -
167.	Serra copo 60 mm	01	UND	R\$ -
168.	Serra copo 79 mm	01	UND	R\$ -



169.	Serra de aço	01	UND	R\$ 10,00
170.	Solvente de 01 litro	01	UND	R\$ 17,00
171.	Solvente de 05 litros	01	GALÃO	R\$ 80,00
172.	Tanque p/ lavar roupa de fibra, com 02 (duas) cubas e medindo 1 m.	01	UND	R\$ 190,00
173.	Tela p/ alambrado galvanizado com 1,50 m (um metro e cinquenta cm de altura).	01	MT	R\$ 40,00
174.	Telha (gomo fino)	01	UND	R\$ 22,00
175.	Telha (gomo grosso)	01	UND	R\$ 22,00
176.	Telha de barro quadrado	01	UND	R\$ 3,50
177.	Telha de barro redonda	01	UND	R\$ 3,50
178.	Telha galvanizada	01	M <sup>2</sup>	R\$ 39,00
179.	Terçado nº 10	01	UND	R\$ 18,00
180.	Terçado nº 18	01	UND	R\$ 25,00
181.	Tijolo	01	UND	R\$ 1,00
182.	Tinta acrílica - latão c/18 lt. semi brilho	01	LT	R\$ 310,00
183.	Tinta acrílica - latão c/18 lt.	01	LT	R\$ 162,00
184.	Tinta acrílica para piso cores variadas c/18 lt.	01	LT	R\$ 208,00
185.	Tinta esmalte sintético - 01 lt	01	LT	R\$ 22,00
186.	Tinta esmalte sintético - 3,6 lt	01	GL	R\$ 68,00
187.	Tinta spray-cores variadas	01	UND	R\$ 22,00
188.	Vara de ferro ¼	01	UND	R\$ 22,00
189.	Vara de ferro ½	01	UND	R\$ 72,00
190.	Vara de ferro 3/4	01	UND	R\$ -
191.	Vara de ferro 3/8	01	UND	R\$ 45,00
192.	Vara de ferro 4.2	01	UND	R\$ 15,00
193.	Vara de ferro 05 mm	01	UND	R\$ 15,00
194.	Vara de ferro 5/16	01	UND	R\$ 33,00
195.	Vara de ferro roscada 1/2	01	UND	R\$ 15,00
196.	Vara de ferro roscada 1/4	01	UND	R\$ 9,00
197.	Vara de ferro roscada 3/8	01	UND	R\$ 10,00



198.	Vara de ferro roscada 5/16	01	UND	R\$ 10,00
199.	Verniz lt- 3.6 lt	01	GL	R\$ 86,00
200.	Zarcão 3,6l	01	GL	R\$ 52,00
201.	Zarcão em po	01	KG	R\$ 40,00
202.	Zinco galvanizado p/ calha de 1,20m	01	MT	R\$ 42,00
207.	Solda Eletrodo 2,5 mm	01	KG	R\$ 22,00
208.	Solda Eletrodo 3,25 mm	01	KG	R\$ 22,00
209.	Solda eletrodo 4 mm	01	KG	R\$ 24,00



Santarém, 16 de Maio de 2018



Antonio Netos dos Santos  
A. Neto dos Santos

## cotação de preço de material construção

comercio e navegação



ITEM	PRODUTO	QUANT	UND	V. UNITARIO	VALOR TOTAL
1	Adesivo laminado multiuso	1	METRO	R\$ 8,00	R\$ 8,00
2	Arame liso p/ cerca – rolo com 1000 m	1	ROLO	R\$ 495,00	R\$ 495,00
3	Arame recozido	1	KG	R\$ 13,50	R\$ 13,50
4	Areia	1	M³	R\$ 62,00	R\$ 62,00
5	Arco de serra	1	UND	R\$ 22,00	R\$ 22,00
6	Argamassa ac-1 pct com (15kg)	1	PACOTE	R\$ 12,00	R\$ 12,00
7	Argamassa ac-3 pct com (15 kg)	1	PACOTE	R\$ 32,00	R\$ 32,00
8	Arruela lisa de ½ "	1	UND	R\$ 0,50	R\$ 0,50
9	Arruela lisa ¼	1	UND	R\$ 0,22	R\$ 0,22
10	Arruela lisa 3/16	1	UND	R\$ 0,22	R\$ 0,22
11	Arruela lisa 5/16	1	UND	R\$ 0,25	R\$ 0,25
12	Arruela lisa 5/8	1	UND	R\$ 1,50	R\$ 1,50
13	Arruela lisa ¾	1	UND	R\$ 2,00	R\$ 2,00
14	Arruela lisa 3/8	1	UND	R\$ 0,28	R\$ 0,28
15	Balacin 40/60	1	UND	R\$ 85,00	R\$ 85,00
16	Balacin 60/80	1	UND	R\$ 140,00	R\$ 140,00
17	Bisnaga-pct c/12 unid.	1	PACOTE	R\$ 45,00	R\$ 45,00
18	Boia p/ tanque	1	UND	R\$ 8,00	R\$ 8,00
19	Brita	1	M³	R\$ 380,00	R\$ 380,00
20	Brocha p/ pintura	1	UND	R\$ 7,50	R\$ 7,50
21	Bucha n° 10	1	DÚZIA	R\$ 3,20	R\$ 3,20
22	Bucha n° 12	1	DÚZIA	R\$ 4,00	R\$ 4,00
23	Bucha n°5	1	DÚZIA	R\$ 2,50	R\$ 2,50
24	Bucha n°6	1	DÚZIA	R\$ 2,50	R\$ 2,50
25	Bucha n°8	1	DÚZIA	R\$ 3,00	R\$ 3,00
26	Carbolástico impermeabilizante 18 litros	1	UND	R\$ 340,00	R\$ 340,00
27	Carrinho de mão	1	UND	R\$ 135,00	R\$ 135,00
28	Cadeados n° 20 mm	1	UND	R\$ 13,50	R\$ 13,50
29	Cadeados n° 30 mm	1	UND	R\$ 19,00	R\$ 19,00
30	Cadeados n° 35 mm	1	UND	R\$ 20,00	R\$ 20,00
31	Cadeados n° 45 mm	1	UND	R\$ 27,00	R\$ 27,00
32	Cadeados n° 50 mm	1	UND	R\$ 35,00	R\$ 35,00
33	Cadeados n° 60 mm	1	UND	R\$ 54,00	R\$ 54,00
34	Cal – pct c/5 kg	1	UND	R\$ 11,00	R\$ 11,00
35	Capote de barro para telha	1	UND	R\$ 8,00	R\$ 8,00
36	Carote de plástico resistente de 50 lt	1	UND	R\$ 68,00	R\$ 68,00
37	Catalisador para resina (fibra), embalagem com 90 ml	1	UND	R\$ 26,00	R\$ 26,00
38	Cerâmica p/piso tipo A 43/43	1	M²	R\$ 24,80	R\$ 24,80
39	Cerâmica p/revestimento tipo A	1	M²	R\$ 24,80	R\$ 24,80
40	Cimalha para forro– peça de 06 metros	1	UND	R\$ 20,00	R\$ 20,00
41	Cimento, saco com 50 kg	1	SACO	R\$ 35,50	R\$ 35,50
42	Cola sapateiro 1 lt	1	UND	R\$ 35,00	R\$ 35,00
43	Compensado de 10 mm	1	FOLHA	R\$ 90,00	R\$ 90,00
44	Compensado de 12 mm	1	FOLHA	R\$ 90,00	R\$ 90,00
45	Compensado de 15 mm	1	FOLHA	R\$ 125,00	R\$ 125,00
46	Compensado de 4 mm	1	FOLHA	R\$ 49,00	R\$ 49,00
47	Compensado de 6 mm	1	FOLHA	R\$ 65,00	R\$ 65,00
48	Compensado de 8 mm	1	FOLHA	R\$ 85,00	R\$ 85,00

1.043.091/0001-0  
 COMERCIO DE NAVEGACAO  
 SADE DE JURUTI LTDA  
 J. Rua Paes de Andrade nº 7  
 CEP: 68.170-000 Juruti

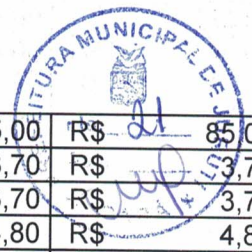

49	Compensado de 9 mm	1	FOLHA	R\$ 85,00	R\$ 85,00
50	Corda de nylon 12 mm	1	METRO	R\$ 3,70	R\$ 3,70
51	Corda de nylon 14 mm	1	METRO	R\$ 3,70	R\$ 3,70
52	Corda de nylon 16 mm	1	METRO	R\$ 4,80	R\$ 4,80
53	Corda trancelim grosso 12 mm	1	METRO	R\$ 4,50	R\$ 4,50
54	Corrente 03 mm	1	METRO	R\$ 9,50	R\$ 9,50
55	Corrente p/ motor serra 45 dentes	1	UND	R\$ 90,00	R\$ 90,00
56	Corrente p/ motor serra 65 dentes	1	UND	R\$ 125,00	R\$ 125,00
57	Corrente p/ motor serra 66 dentes	1	UND	0	R\$ -
58	Disco de lixa para lixadeira 7"	1	UND	R\$ 8,00	R\$ 8,00
59	Disco de poli coste 7"	1	UND	R\$ 9,00	R\$ 9,00
60	Disco de serra circular, de 7"(sete polegadas).	1	UND	R\$ 28,00	R\$ 28,00
61	Disco para maquina (Cerâmica)	1	UND	R\$ 19,00	R\$ 19,00
62	Dobradiça p/ portão, tamanho 2 tipo ferradura	1	UND	R\$ 13,80	R\$ 13,80
63	Dobradiças de 2' - cartela com 3 und	1	CARTELA	R\$ 5,80	R\$ 5,80
64	Dobradiças de 2.½" - cartela com 3 und	1	CARTELA	R\$ 6,00	R\$ 6,00
65	Dobradiças de 3 " - cartela com 3 und	1	CARTELA	R\$ 9,00	R\$ 9,00
66	Dobradiças de 3.½" - cartela com 3 und	1	CARTELA	R\$ 10,00	R\$ 10,00
67	Dobradiças de 4" cartela com duas unidades	1	CARTELA	R\$ 9,00	R\$ 9,00
68	Draga com cabo	1	UND	R\$ 35,00	R\$ 35,00
69	Emenda para forro pvc	1	UND	R\$ 23,00	R\$ 23,00
70	Enxada c/ cabo	1	UND	R\$ 35,00	R\$ 35,00
71	Enxadeco c/ cabo	1	UND	R\$ 34,00	R\$ 34,00
72	Escada de alumínio tipo cavalete 2 em 1 c/ 7 sete degraus	1	UND	R\$ 520,00	R\$ 520,00
73	Escada de Alumínio de 02 lances de fibra de 7.2	1	UND	R\$ 1.850,00	R\$ 1.850,00
74	Escápulas p/ madeira	1	UND	R\$ -	R\$ -
75	Escova de aço	1	UND	R\$ 10,00	R\$ 10,00
76	Maçaneta p/ fechadura	1	PAR		R\$ -
77	Fechadura externa	1	UND	R\$ 40,00	R\$ 40,00
78	Fechadura para banheiro	1	UND	R\$ 30,00	R\$ 30,00
79	Fechadura tipo caixão	1	UND	R\$ 12,00	R\$ 12,00
80	Ferrolho de 2 ½ "	1	PAR	R\$ 7,00	R\$ 7,00
81	Ferrolho de 3"	1	PAR	R\$ 7,50	R\$ 7,50
82	Ferrolho de 4"	1	PAR	R\$ 8,00	R\$ 8,00
83	Ferrolho de 5"	1	PAR	R\$ 12,00	R\$ 12,00
84	Ferro de cova c/ cabo	1	UND	R\$ 35,00	R\$ 35,00
85	Fio de corte quadrado p/ roçadeira - rolo c/ 312m	1	UND	R\$ 480,00	R\$ 480,00
86	Fita crepe - rolo, tamanho 18mmx50m.	1	ROLO	R\$ 80,00	R\$ 80,00
87	Garra jacaré para soldador	1	UND	R\$ -	R\$ -
88	Grampo p/ cerca	1	KG	R\$ 13,00	R\$ 13,00
89	Kit de pistola para pintura	1	UND	R\$ 220,00	R\$ 220,00
90	Lambрил de PVC	1	M²	R\$ 17,50	R\$ 17,50
91	Lima p/ afiar serrote	1	UND	R\$ 15,00	R\$ 15,00
92	Lima p/ amolar corrente de motor serra	1	UND	R\$ 8,00	R\$ 8,00
93	Lima chata p/ amolar enxada s/ cabo	1	UND	R\$ 19,00	R\$ 19,00
94	Linhaça 1l	1	LT	R\$ 25,00	R\$ 25,00
95	Lixa p/ alvenaria 100	1	UND	R\$ 1,50	R\$ 1,50

44.043.091/0001-00  
COMERCIO DE NAVEGACAO  
CIDADE DE JURUTI LTDA-ME  
Rd. Rua Paes de Andrade nº 772  
Centro-CEP 08170-100 - PA



96	Lixa p/ alvenaria 120	1	UND	R\$ 1,50	R\$ 1,50
97	Lixa p/ alvenaria 60	1	UND	R\$ 1,50	R\$ 1,50
98	Lixa p/ alvenaria 80	1	UND	R\$ 1,50	R\$ 1,50
99	Lixa p/ alvenaria n° 150	1	UND	R\$ 1,50	R\$ 1,50
100	Lixa p/ alvenaria n° 180	1	UND	R\$ 1,50	R\$ 1,50
101	Lixa p/ ferro n° 120	1	UND	R\$ 2,20	R\$ 2,20
102	Lixa p/ ferro n° 100	1	UND	R\$ 2,20	R\$ 2,20
103	Lixa p/ ferro n° 150	1	UND	R\$ 2,20	R\$ 2,20
104	Lixa p/ ferro n° 180	1	UND	R\$ 2,20	R\$ 2,20
105	Lixa p/ ferro n° 80	1	UND	R\$ 2,20	R\$ 2,20
106	Lona grossa tipo carreteiro 4x4	1	UND	R\$ 140,00	R\$ 140,00
107	Lona grossa tipo carreteiro 6x4	1	UND	R\$ 240,00	R\$ 240,00
108	Lona grossa tipo carreteiro 6x8	1	UND	R\$ 380,00	R\$ 380,00
109	Lona plástica preta c/4 metros de largura	1	MT	R\$ 7,00	R\$ 7,00
110	Luva de pano c/ pigmento	1	PAR	R\$ 5,00	R\$ 5,00
111	Manta fibrada 320g	1	UND	R\$ 22,00	R\$ 22,00
112	Mascara p/ pintura	1	UND	R\$ 3,80	R\$ 3,80
113	Massa acrílica c/ 18 lt	1	LT	R\$ 120,00	R\$ 120,00
114	Massa corrida c/18 lt	1	LT	R\$ 65,00	R\$ 65,00
115	Martelo 25 mm c/ cabo	1	UND	R\$ 25,00	R\$ 25,00
116	Pá c/ cabo	1	UND	R\$ 36,00	R\$ 36,00
117	Parafuso alto travante para telha galvanizada	1	UND	R\$ 1,00	R\$ 1,00
118	Parafuso de 1/2 "	1	DÚZIA	R\$ 0,20	R\$ 0,20
119	Parafuso de 1 "	1	DÚZIA	R\$ 0,20	R\$ 0,20
120	Parafuso de 2 1/2 "	1	DÚZIA	R\$ 0,40	R\$ 0,40
121	Parafuso de 3 "	1	DÚZIA	R\$ 0,40	R\$ 0,40
122	Parafuso de 3 1/2 "	1	DÚZIA	R\$ 0,60	R\$ 0,60
123	Parafuso perneite 1/4, de 3" (três polegadas)	1	UND	R\$ 1,50	R\$ 1,50
124	Parafuso perneite 3/4, de 8" (oito polegadas).	1	UND	R\$ 11,00	R\$ 11,00
125	Parafuso perneite 1/2, de 8" (oito polegadas)	1	UND	R\$ 7,00	R\$ 7,00
126	Parafuso perneite 3/8, de 6" (seis polegadas).	1	UND	R\$ 3,00	R\$ 3,00
127	Parafuso perneite 5/16 de 6" (seis polegadas).	1	UND	R\$ 3,00	R\$ 3,00
128	Parafuso perneite 5/8, de 8" (oito polegadas).	1	UND	R\$ 11,00	R\$ 11,00
129	Pedra em bloco	1	M3	R\$ 130,00	R\$ 130,00
130	Pedra de mármore 1.70x15 cm	1	UND	R\$ 95,00	R\$ 95,00
131	Pedra de mármore 87x15 cm	1	UND	R\$ 65,00	R\$ 65,00
132	Pedra Esmeril dupla face	1	UND	R\$ 13,00	R\$ 13,00
133	Pia de louças c/ colunas	1	UND	R\$ 145,00	R\$ 145,00
134	Pia inox de 01 lavatório 1.20	1	UND	R\$ 210,00	R\$ 210,00
135	Pia inox de 02 lavatórios 1.60	1	UND	R\$ 280,00	R\$ 280,00
136	Pincel "n° 1" tipo trincha	1	UND	R\$ 4,50	R\$ 4,50
137	Pincel "n° 2" tipo trincha	1	UND	R\$ 7,00	R\$ 7,00
138	Pincel "n° 3" tipo trincha	1	UND	R\$ 13,00	R\$ 13,00
139	Pincel n° 1.1/2 tipo trincha	1	UND	R\$ 6,00	R\$ 6,00
140	Porca 1/4	1	UND	R\$ 0,22	R\$ 0,22
141	Porca 3/16	1	UND	R\$ 0,22	R\$ 0,22
142	Porcas de 1/2	1	UND	R\$ 0,55	R\$ 0,55
143	Porcas 3/4	1	UND	R\$ 2,00	R\$ 2,00
144	Porcas 3/8	1	UND	R\$ 0,35	R\$ 0,35

1.043.091/0001-00  
COMERCIO DE NAVEGAÇÃO  
DALE DE JURUT LTDA-ME  
J. Rua Paes de Andrade nº 772  
Centro - CEP 81.000-000 - Curitiba - PR



145	Porcas 5/16	1	UND	R\$ 0,25	R\$ 0,25
146	Porcas 5/8	1	UND	R\$ 2,00	R\$ 2,00
147	Prego 10x10	1	KG	R\$ 16,00	R\$ 16,00
148	Prego de 1 1/2 "	1	KG	R\$ 13,00	R\$ 13,00
149	Prego de 1 "	1	KG	R\$ 16,00	R\$ 16,00
150	Prego de 2 "	1	KG	R\$ 10,90	R\$ 10,90
151	Prego de 2 1/2 "	1	KG	R\$ 10,90	R\$ 10,90
152	Prego de 3 1/2 "	1	KG	R\$ 10,90	R\$ 10,90
153	Prego de 3 "	1	KG	R\$ 10,90	R\$ 10,90
154	Prego de 4 "	1	KG	R\$ 13,00	R\$ 13,00
155	Prego de 5 "	1	KG	R\$ 13,00	R\$ 13,00
156	Prego galvanizado p/ forro	1	KG	R\$ 29,00	R\$ 29,00
157	Prego telheiro 3.1/2	1	KG	R\$ 23,50	R\$ 23,50
158	Prego telheiro 3"	1	KG	R\$ 23,50	R\$ 23,50
159	Primier para manta asfáltica lta 18 lts	1	LATA	R\$ 340,00	R\$ 340,00
160	Rejunte cor grafite-pct c/01 kg	1	PCT	R\$ 8,00	R\$ 8,00
161	Rolo de lã grande nº 23, com cabo.	1	UND	R\$ 23,00	R\$ 23,00
162	Rolo de lã médio 09 cm.	1	UND	R\$ 11,00	R\$ 11,00
163	Rolo de lã médio 19 cm	1	UND	R\$ -	R\$ -
164	Rolo de lã médio 11 cm	1	UND	R\$ -	R\$ -
165	Rolo de lã pequeno 05 cm.	1	UND	R\$ 7,00	R\$ 7,00
166	Selador acrílico p/parede de alvenaria - c/18 lt	1	LT	R\$ 95,00	R\$ 95,00
167	Selador p/ madeira 3.6 lt	1	GL	R\$ 95,00	R\$ 95,00
168	Serra copo 48 mm	1	UND	R\$ -	R\$ -
169	Serra copo 51 mm	1	UND	R\$ -	R\$ -
170	Serra copo 60 mm	1	UND	R\$ -	R\$ -
171	Serra copo 79 mm	1	UND	R\$ -	R\$ -
172	Serra de aço	1	UND	R\$ 8,00	R\$ 8,00
173	Solvente de 01 litro	1	UND	R\$ 15,00	R\$ 15,00
174	Solvente de 05 litros	1	GALÃO	R\$ 75,00	R\$ 75,00
175	Tanque p/ lavar roupa de fibra, com 02 (duas) cubas e medindo 1 m.	1	UND	R\$ 185,00	R\$ 185,00
176	Tela p/ alambrado galvanizado com 1,50 m (um metro e cinquenta cm de altura).	1	MT	R\$ 35,00	R\$ 35,00
177	Telha (gomo fino)	1	UND	R\$ 18,00	R\$ 18,00
178	Telha (gomo grosso)	1	UND	R\$ 18,00	R\$ 18,00
179	Telha de barro quadrado	1	UND	R\$ 2,40	R\$ 2,40
180	Telha de barro redonda	1	UND	R\$ 2,40	R\$ 2,40
181	Telha galvanizada	1	M²	R\$ 35,00	R\$ 35,00
182	Terçado nº 10	1	UND	R\$ 16,00	R\$ 16,00
183	Terçado nº 22	1	UND	R\$ -	R\$ -
184	Terçado nº 18	1	UND	R\$ 23,00	R\$ 23,00
185	Tijolo	1	UND	R\$ 0,65	R\$ 0,65
186	Tinta acrílica - latão c/18 lt. semi brilho	1	LT	R\$ 305,00	R\$ 305,00
187	Tinta acrílica - latão c/18 lt.	1	LT	R\$ 159,00	R\$ 159,00
188	Tinta acrílica para piso cores variadas c/18 lt.	1	LT	R\$ 200,00	R\$ 200,00
189	Tinta esmalte sintético - 01 lt	1	LT	R\$ 19,00	R\$ 19,00
190	Tinta esmalte sintético - 3,6 lt	1	GL	R\$ 65,00	R\$ 65,00
191	Tinta spray-cores variadas	1	UND	R\$ 18,00	R\$ 18,00
192	Vara de ferro 1/4	1	UND	R\$ 20,00	R\$ 20,00
193	Vara de ferro 1/2	1	UND	R\$ 70,00	R\$ 70,00
194	Vara de ferro 3/4	1	UND	R\$ -	R\$ -
195	Vara de ferro 3/8	1	UND	R\$ 40,00	R\$ 40,00
196	Vara de ferro 4.2	1	UND	R\$ 12,00	R\$ 12,00

4.043.097/00  
 COMERCIO DE NAV. SACO  
 COLETA DE JURUT. TOA  
 d. Rua Paes de Andrade nº 72  
 Centro - Juazeiro - CE



197	Vara de ferro 05 mm	1	UND	R\$ 12,00	R\$ 12,00
198	Vara de ferro 5/16	1	UND	R\$ 29,00	R\$ 29,00
199	Vara de ferro roscada 1/2	1	UND	R\$ 12,00	R\$ 12,00
200	Vara de ferro roscada 1/4	1	UND	R\$ 7,00	R\$ 7,00
201	Vara de ferro roscada 3/8	1	UND	R\$ 8,00	R\$ 8,00
202	Vara de ferro roscada 5/16	1	UND	R\$ 7,00	R\$ 7,00
203	Verniz lt- 3.6 lt	1	GL	R\$ 83,00	R\$ 83,00
204	Zarcão 3,6l	1	GL	R\$ 49,00	R\$ 49,00
205	Zarcão em po	1	KG	R\$ 35,00	R\$ 35,00
206	Zinco galvanizado p/ calha de 1,20m	1	MT	R\$ 39,00	R\$ 39,00
207	Solda Eletrodo 2,5 mm	1	KG	R\$ 18,00	R\$ 18,00
208	Solda Eletrodo 3,25 mm	1	KG	R\$ 18,00	R\$ 18,00
209	Solda eletrodo 4 mm	1	KG	R\$ 20,00	R\$ 20,00
total					R\$ 11.235,81

24.043.091/0001-00  
COMERCIO DE NAVEGAÇÃO  
CIDADE DE JURUTI LTDA-ME  
End. Rua Paes de Andrade nº 772  
Centro-CEP: 66.100-000-Juruti-PA



Rodrigo Abreu Santiago

R. A. SANTIAGO - ME

CNPJ: 13.306.181/0001-20 /INS. ESTADUAL: 15.329.955-0

E-mail: r.a.santiago-me@hotmail.com

Fone: (93) 99123-6810

Avenida: Curua-Una Nº2800 - São Jose Operário- CEP: 68.020-650 -Santarém - Pa



### PESQUISA DE PREÇO PARA AQUISIÇÃO DE MATERIAL DE CONSTRUÇÃO

ITEM	PRODUTO	QUANT	UND	V. UNITARIO
1.	Adesivo laminado multiuso	01	METRO	R\$ 11,00
2.	Arame liso p/ cerca - rolo com 1000 m	01	ROLO	R\$ 505,00
3.	Arame recozido	01	KG	R\$ 15,50
4.	Areia	01	M <sup>3</sup>	R\$ 66,50
5.	Arco de serra	01	UND	R\$ 26,50
6.	Argamassa ac-1 pct com (15kg)	01	PACOTE	R\$ 16,50
7.	Argamassa ac-3 pct com (15 kg)	01	PACOTE	R\$ 37,50
8.	Arruela lisa de ½ "	01	UND	R\$ 1,30
9.	Arruela lisa ¼	01	UND	R\$ 1,00
10.	Arruela lisa 3/16	01	UND	R\$ 1,00
11.	Arruela lisa 5/16	01	UND	R\$ 1,00
12.	Arruela lisa 5/8	01	UND	R\$ 2,60
13.	Arruela lisa ¾	01	UND	R\$ 3,00
14.	Arruela lisa 3/8	01	UND	R\$ 1,00
15.	Balacin 40/60	01	UND	R\$ 91,00
16.	Balacin 60/80	01	UND	R\$ 152,00
17.	Bisnaga-pct c/12 unid.	01	PACOTE	R\$ 53,00
18.	Boia p/ tanque	01	UND	R\$ 13,50
19.	Brita	01	M <sup>3</sup>	R\$ 391,00
20.	Brocha p/ pintura	01	UND	R\$ 9,60
21.	Bucha n <sup>o</sup> 10	01	DÚZIA	R\$ 4,80
22.	Bucha n <sup>o</sup> 12	01	DÚZIA	R\$ 5,90



**Rodrigo Abreu Santiago**

**R. A. SANTIAGO - ME**

CNPJ: 13.306.181/0001-20 /INS. ESTADUAL: 15.329.955-0

E-mail: r.a.santiago-me@hotmail.com

Fone: (93) 99123-6810

Avenida: Curua-Una Nº2800 - São Jose Operário- CEP: 68.020-650 -Santarém - Pará



23.	Bucha nº5	01	DÚZIA	R\$	3,60
24.	Bucha nº6	01	DÚZIA	R\$	3,60
25.	Bucha nº8	01	DÚZIA	R\$	4,30
26.	Carbolástico impermeabilizante 18 litros	01	UND	R\$	352,00
27.	Carrinho de mão	01	UND	R\$	151,00
28.	Cadeados nº 20 mm	01	UND	R\$	16,50
29.	Cadeados nº 30 mm	01	UND	R\$	23,00
30.	Cadeados nº 35 mm	01	UND	R\$	23,00
31.	Cadeados nº 45 mm	01	UND	R\$	31,50
32.	Cadeados nº 50 mm	01	UND	R\$	37,60
33.	Cadeados nº 60 mm	01	UND	R\$	56,50
34.	Cal - pct c/5 kg	01	UND	R\$	15,50
35.	Capote de barro para telha	01	UND	R\$	11,50
36.	Carote de plástico resistente de 50 lt	01	UND	R\$	73,50
37.	Catalisador para resina (fibra), embalagem com 90 ml	01	UND	R\$	31,50
38.	Cerâmica p/piso tipo A 43/43	01	M <sup>2</sup>	R\$	27,50
39.	Cerâmica p/revestimento tipo A	01	M <sup>2</sup>	R\$	27,50
40.	Cimalha para forro- peça de 06 metros	01	UND	R\$	24,50
41.	Cimento, saco com 50 kg	01	SACO	R\$	39,50
42.	Cola sapateiro 1 lt	01	UND	R\$	39,50
43.	Compensado de 10 mm	01	FOLHA	R\$	96,50



**Rodrigo Abreu Santiago**

**R. A. SANTIAGO - ME**

CNPJ: 13.306.181/0001-20 /INS. ESTADUAL: 15.329.955-0

E-mail: r.a.santiago-me@hotmail.com

Fone: (93) 99123-6810

Avenida: Curua-Una Nº2800 - São Jose Operário- CEP: 68.020-650 -Santarém - Pará



44.	Compensado de 12 mm	01	FOLHA	R\$	96,50
45.	Compensado de 15 mm	01	FOLHA	R\$	132,50
46.	Compensado de 4 mm	01	FOLHA	R\$	57,50
47.	Compensado de 6 mm	01	FOLHA	R\$	71,50
48.	Compensado de 8 mm	01	FOLHA	R\$	91,50
49.	Compensado de 9 mm	01	FOLHA	R\$	91,50
50.	Corda de nylon 12 mm	01	METRO	R\$	6,50
51.	Corda de nylon 14 mm	01	METRO	R\$	6,50
52.	Corda de nylon 16 mm	01	METRO	R\$	6,50
53.	Corda trancelim grosso 12 mm	01	METRO	R\$	6,50
54.	Corrente 03 mm	01	METRO	R\$	13,50
55.	Corrente p/ motor serra 45 dentes	01	UND	R\$	132,50
56.	Corrente p/ motor serra 65 dentes	01	UND	R\$	11,50
57.	Disco de lixa para lixadeira 7"	01	UND	R\$	12,50
58.	Disco de poli coste 7"	01	UND	R\$	31,50
59.	Disco de serra circular, de 7"(sete polegadas).	01	UND	R\$	24,50
60.	Disco para maquina (Cerâmica)	01	UND	R\$	16,50
61.	Dobradiça p/ portão, tamanho 2 tipo ferradura	01	UND	R\$	8,50
62.	Dobradiças de 2' - cartela com 3 und	01	CARTELA	R\$	8,50



**Rodrigo Abreu Santiago**

**R. A. SANTIAGO - ME**

CNPJ: 13.306.181/0001-20 /INS. ESTADUAL: 15.329.955-0

E-mail: [r.a.santiago-me@hotmail.com](mailto:r.a.santiago-me@hotmail.com)

Fone: (93) 99123-6810

Avenida: Curua-Una Nº2800 - São Jose Operário- CEP: 68.020-650 -Santarém - Pa



63.	Dobradiças de 2.½" - cartela com 3 und	01	CARTELA	R\$	11,50
64.	Dobradiças de 3" - cartela com 3 und	01	CARTELA	R\$	12,50
65.	Dobradiças de 3.½" - cartela com 3 und	01	CARTELA	R\$	11,50
66.	Dobradiças de 4" cartela com duas unidades	01	CARTELA	R\$	39,50
67.	Draga com cabo	01	UND	R\$	27,50
68.	Emenda para forro pvc	01	UND	R\$	38,90
69.	Enxada c/ cabo	01	UND	R\$	38,50
70.	Enxadeco c/ cabo	01	UND	R\$	531,50
71.	Escada de alumínio tipo cavalete	01	UND	R\$	1.958,00
72.	Escada de Alumínio de 02 lances de fibra de 7.2	01	UND	R\$	16,50
73.	Escova de aço	01	UND	R\$	46,50
74.	Fechadura externa	01	UND	R\$	35,90
75.	Fechadura para banheiro	01	UND	R\$	16,00
76.	Fechadura tipo caixão	01	UND	R\$	9,50
77.	Ferrolho de 2 ½"	01	PAR	R\$	10,50
78.	Ferrolho de 3"	01	PAR	R\$	10,50
79.	Ferrolho de 4"	01	PAR	R\$	39,00
80.	Ferrolho de 5"	01	PAR	R\$	39,00
81.	Ferro de cova c/ cabo	01	UND	R\$	491,00
82.	Fio de corte quadrado p/ roçadeira - rolo c/ 312m	01	UND	R\$	91,00



**Rodrigo Abreu Santiago**  
**R. A. SANTIAGO - ME**

CNPJ: 13.306.181/0001-20 /INS. ESTADUAL: 15.329.955-0

E-mail: [r.a.santiago-me@hotmail.com](mailto:r.a.santiago-me@hotmail.com)

Fone: (93) 99123-6810

Avenida: Curua-Una Nº2800 - São Jose Operário- CEP: 68.020-650 -Santarém - Pará



83.	Fita crepe - rolo, tamanho 18mmx50m.	01	ROLO	R\$	-
84.	Garra jacaré para soldador	01	UND	R\$	16,00
85.	Grampo p/ cerca	01	KG	R\$	225,50
86.	Kit de pistola para pintura	01	UND	R\$	21,50
87.	Lambril de PVC	01	M <sup>2</sup>	R\$	19,50
88.	Lima p/ afiar serrote	01	UND	R\$	12,50
89.	Lima p/ amolar corrente de motor serra	01	UND	R\$	26,00
90.	Lima chata p/ amolar enxada s/ cabo	01	UND	R\$	35,90
91.	Linhaça 1l	01	LT	R\$	3,50
92.	Lixa p/ alvenaria 100	01	UND	R\$	3,60
93.	Lixa p/ alvenaria 120	01	UND	R\$	3,70
94.	Lixa p/ alvenaria 60	01	UND	R\$	3,80
95.	Lixa p/ alvenaria 80	01	UND	R\$	4,00
96.	Lixa p/ alvenaria nº 150	01	UND	R\$	4,20
97.	Lixa p/ alvenaria nº 180	01	UND	R\$	4,30
98.	Lixa p/ ferro nº 120	01	UND	R\$	3,50
99.	Lixa p/ ferro nº100	01	UND	R\$	3,90
100.	Lixa p/ ferro nº150	01	UND	R\$	4,00
101.	Lixa p/ ferro nº180	01	UND	R\$	4,20
102.	Lixa p/ ferro nº80	01	UND	R\$	4,50
103.	Lona grossa tipo carreteiro 4x4	01	UND	R\$	151,60
104.	Lona grossa tipo carreteiro 6x4	01	UND	R\$	262,30
105.	Lona grossa tipo carreteiro 6x8	01	UND	R\$	401,60



**Rodrigo Abreu Santiago**

**R. A. SANTIAGO - ME**

CNPJ: 13.306.181/0001-20 /INS. ESTADUAL: 15.329.955-0

E-mail: r.a.santiago-me@hotmail.com

Fone: (93) 99123-6810

Avenida: Curua-Una Nº2800 - São Jose Operário- CEP: 68.020-650 -Santarém - Pará



106.	Lona plástica preta c/4 metros de largura	01	MT	R\$	9,80
107.	Luva de pano c/ pigmento	01	PAR	R\$	8,50
108.	Manta fibrada 320g	01	UND	R\$	27,50
109.	Mascara p/ pintura - Pacote com 100 unidades	01	PACOTE	R\$	392,00
110.	Massa acrílica c/ 18 lt	01	LT	R\$	151,90
111.	Massa corrida c/18 lt	01	LT	R\$	76,80
112.	Martelo 25 mm c/ cabo	01	UND	R\$	37,50
113.	Pá c/ cabo	01	UND	R\$	41,50
114.	Parafuso alto travante para telha galvanizada	01	UND	R\$	3,00
115.	Parafuso de ½ "	01	UND	R\$	1,00
116.	Parafuso de 1 "	01	UND	R\$	1,00
117.	Parafuso de 2 ½ "	01	UND	R\$	1,00
118.	Parafuso de 3 "	01	UND	R\$	1,00
119.	Parafuso de 3 ½ "	01	UND	R\$	1,30
120.	Parafuso perneite ¼, de 3" (três polegadas)	01	UND	R\$	2,20
121.	Parafuso perneite ¾, de 8" (oito polegadas).	01	UND	R\$	15,60
122.	Parafuso perneite 1/2, de 8" (oito polegadas)	01	UND	R\$	9,45
123.	Parafuso perneite 3/8, de 6" (seis polegadas).	01	UND	R\$	5,60



**Rodrigo Abreu Santiago**  
**R. A. SANTIAGO - ME**

CNPJ: 13.306.181/0001-20 /INS. ESTADUAL: 15.329.955-0

E-mail: r.a.santiago-me@hotmail.com

Fone: (93) 99123-6810

Avenida: Curua-Una Nº2800 - São Jose Operário- CEP: 68.020-650 - Santarém - Pará



124.	Parafuso perneite 5/16 de 6" (seis polegadas).	01	UND	R\$	5,60
125.	Parafuso perneite 5/8, de 8" (oito polegadas).	01	UND	R\$	16,50
126.	Pedra em bloco	01	M3	R\$	141,00
127.	Pedra de mármore 1.70x15 cm	01	UND	R\$	102,50
128.	Pedra de mármore 87x15 cm	01	UND	R\$	76,50
129.	Pedra Esmeril dupla face	01	UND	R\$	15,80
130.	Pia de louças c/ colunas	01	UND	R\$	151,50
131.	Pia inox de 01 lavatório 1.20	01	UND	R\$	222,60
132.	Pia inox de 02 lavatórios 1.60	01	UND	R\$	291,00
133.	Pincel "nº 1" tipo trincha	01	UND	R\$	7,50
134.	Pincel "nº 2" tipo trincha	01	UND	R\$	8,50
135.	Pincel "nº 3" tipo trincha	01	UND	R\$	16,50
136.	Pincel nº 1.1/2 tipo trincha	01	UND	R\$	8,50
137.	Porca 1/4	01	UND	R\$	1,00
138.	Porca 3/16	01	UND	R\$	1,00
139.	Porcas de 1/2	01	UND	R\$	1,20
140.	Porcas 3/4	01	UND	R\$	2,80
141.	Porcas 3/8	01	UND	R\$	1,00
142.	Porcas 5/16	01	UND	R\$	3,20
143.	Porcas 5/8	01	UND	R\$	3,50
144.	Prego 10x10	01	KG	R\$	19,00



Rodrigo Abreu Santiago

R. A. SANTIAGO - ME

CNPJ: 13.306.181/0001-20 /INS. ESTADUAL: 15.329.955-0

E-mail: r.a.santiago-me@hotmail.com

Fone: (93) 99123-6810

Avenida: Curua-Una Nº2800 - São Jose Operário- CEP: 68.020-650 -Santarém - Pa



145.	Prego de 1 ½ "	01	KG	R\$	17,50
146.	Prego de 1"	01	KG	R\$	12,90
147.	Prego de 2 "	01	KG	R\$	12,90
148.	Prego de 2 ½ "	01	KG	R\$	12,90
149.	Prego de 3 ½ "	01	KG	R\$	12,90
150.	Prego de 3"	01	KG	R\$	12,90
151.	Prego de 4 "	01	KG	R\$	16,00
152.	Prego de 5 "	01	KG	R\$	16,00
153.	Prego galvanizado p/ forro	01	KG	R\$	34,50
154.	Prego telheiro 3.1/2	01	KG	R\$	27,50
155.	Prego telheiro 3"	01	KG	R\$	27,50
156.	Primier para manta asfáltica lta 18 lts	01	LATA	R\$	346,00
157.	Rejunte cor grafite-pct c/01 kg	01	PCT	R\$	11,50
158.	Rolo de lã grande nº 23, com cabo.	01	UND	R\$	26,50
159.	Rolo de lã médio 09 cm.	01	UND	R\$	15,00
160.	Rolo de lã médio 19 cm	01	UND	R\$	-
161.	Rolo de lã médio 11 cm	01	UND	R\$	-
162.	Rolo de lã pequeno 05 cm.	01	UND	R\$	9,60
163.	Selador acrílico p/parede de alvenaria - c/18 lt	01	LT	R\$	99,80
164.	Selador p/ madeira 3.6 lt	01	GL	R\$	99,80
165.	Serra copo 48 mm	01	UND	R\$	-
166.	Serra copo 51 mm	01	UND	R\$	-
167.	Serra copo 60 mm	01	UND	R\$	-

**RAS****Rodrigo Abreu Santiago****R. A. SANTIAGO - ME**

CNPJ: 13.306.181/0001-20 /INS. ESTADUAL: 15.329.955-0

E-mail: r.a.santiago-me@hotmail.com

Fone: (93) 99123-6810

Avenida: Curua-Una Nº2800 - São Jose Operário- CEP: 68.020-650 -Santarém - Pará



168.	Serra copo 79 mm	01	UND	R\$	-
169.	Serra de aço	01	UND	R\$	11,60
170.	Solvente de 01 litro	01	UND	R\$	18,20
171.	Solvente de 05 litros	01	GALÃO	R\$	80,90
172.	Tanque p/ lavar roupa de fibra, com 02 (duas) cubas e medindo 1 m.	01	UND	R\$	191,10
173.	Tela p/ alambrado galvanizado com 1,50 m (um metro e cinquenta cm de altura).	01	MT	R\$	41,30
174.	Telha (gomo fino)	01	UND	R\$	22,90
175.	Telha (gomo grosso)	01	UND	R\$	22,90
176.	Telha de barro quadrado	01	UND	R\$	3,60
177.	Telha de barro redonda	01	UND	R\$	3,60
178.	Telha galvanizada	01	M <sup>2</sup>	R\$	40,00
179.	Terçado nº 10	01	UND	R\$	18,50
180.	Terçado nº 18	01	UND	R\$	26,00
181.	Tijolo	01	UND	R\$	1,20
182.	Tinta acrílica - latão c/18 lt. semi brilho	01	LT	R\$	311,00
183.	Tinta acrílica - latão c/18 lt.	01	LT	R\$	163,00
184.	Tinta acrílica para piso cores variadas c/18 lt.	01	LT	R\$	208,50
185.	Tinta esmalte sintético - 01 lt	01	LT	R\$	22,60
186.	Tinta esmalte sintético - 3,6 lt	01	GL	R\$	69,50

**RAS****Rodrigo Abreu Santiago****R. A. SANTIAGO - ME**

CNPJ: 13.306.181/0001-20 /INS. ESTADUAL: 15.329.955-0

E-mail: r.a.santiago-me@hotmail.com

Fone: (93) 99123-6810

Avenida: Curua-Una Nº2800 - São Jose Operário- CEP: 68.020-650 - Santarém - Pará



187.	Tinta spray-cores variadas	01	UND	R\$	23,50
188.	Vara de ferro ¼	01	UND	R\$	23,50
189.	Vara de ferro ½	01	UND	R\$	73,20
190.	Vara de ferro 3/4	01	UND	R\$	-
191.	Vara de ferro 3/8	01	UND	R\$	46,50
192.	Vara de ferro 4.2	01	UND	R\$	15,90
193.	Vara de ferro 05 mm	01	UND	R\$	16,00
194.	Vara de ferro 5/16	01	UND	R\$	33,20
195.	Vara de ferro roscada 1/2	01	UND	R\$	15,90
196.	Vara de ferro roscada 1/4	01	UND	R\$	9,80
197.	Vara de ferro roscada 3/8	01	UND	R\$	10,30
198.	Vara de ferro roscada 5/16	01	UND	R\$	10,50
199.	Verniz lt- 3.6 lt	01	GL	R\$	87,00
200.	Zarcão 3,6l	01	GL	R\$	53,00
201.	Zarcão em po	01	KG	R\$	41,00
202.	Zinco galvanizado p/ calha de 1,20m	01	MT	R\$	43,00
207.	Solda Eletrodo 2,5 mm	01	KG	R\$	23,00
208.	Solda Eletrodo 3,25 mm	01	KG	R\$	23,00
209.	Solda eletrodo 4 mm	01	KG	R\$	25,00

Santarém, 16 de Maio de 2018

*Rodrigo A. Santiago*  
13.306.181/0001-20  
Insc. Est. 15.329.955-0  
R. A. SANTIAGO - ME  
Av. Curua-Una, 3181 - Santa Clara  
CEP 68.005-440 - Santarém-PA

cotação de preço de material construção

amazonia material de construção



ITEM	PRODUTO	QUANT	UND	V. UNITARIO	VALOR TOTAL
1	Adesivo laminado multiuso	1	METRO	R\$ 11,80	R\$ 11,80
2	Arame liso p/ cerca – rolo com 1000 m	1	ROLO	R\$ 411,80	R\$ 411,80
3	Arame recozido	1	KG	R\$ 12,19	R\$ 12,19
4	Areia	1	M³	R\$ 75,00	R\$ 75,00
5	Arco de serra	1	UND	R\$ 23,34	R\$ 23,34
6	Argamassa ac-1 pct com (15kg)	1	PACOTE	R\$ 11,63	R\$ 11,63
7	Argamassa ac-3 pct com (15 kg)	1	PACOTE	R\$ 39,33	R\$ 39,33
8	Arruela lisa de ½ “	1	UND	R\$ 0,40	R\$ 0,40
9	Arruela lisa ¼	1	UND	R\$ 0,15	R\$ 0,15
10	Arruela lisa 3/16	1	UND	R\$ 0,15	R\$ 0,15
11	Arruela lisa 5/16	1	UND	R\$ 0,18	R\$ 0,18
12	Arruela lisa 5/8	1	UND	R\$ 0,55	R\$ 0,55
13	Arruela lisa ¾	1	UND	R\$ 1,17	R\$ 1,17
14	Arruela lisa 3/8	1	UND	R\$ 0,30	R\$ 0,30
15	Balacin 40/60	1	UND	R\$ 80,38	R\$ 80,38
16	Balacin 60/80	1	UND	R\$ 187,96	R\$ 187,96
17	Bisnaga-pct c/12 unid.	1	PACOTE	R\$ 48,36	R\$ 48,36
18	Boia p/ tanque	1	UND	R\$ 11,70	R\$ 11,70
19	Brita	1	M³	R\$ 355,00	R\$ 355,00
20	Brocha p/ pintura	1	UND	R\$ 12,36	R\$ 12,36
21	Bucha n° 10	1	DÚZIA	R\$ 2,40	R\$ 2,40
22	Bucha n° 12	1	DÚZIA	R\$ 3,60	R\$ 3,60
23	Bucha n°5	1	DÚZIA	R\$ 0,96	R\$ 0,96
24	Bucha n°6	1	DÚZIA	R\$ 1,20	R\$ 1,20
25	Bucha n°8	1	DÚZIA	R\$ 1,25	R\$ 1,25
26	Carbolástico impermeabilizante 18 litros	1	UND	R\$ 318,17	R\$ 318,17
27	Carrinho de mão	1	UND	R\$ 134,30	R\$ 134,30
28	Cadeados n° 20 mm	1	UND	R\$ 19,00	R\$ 19,00
29	Cadeados n° 30 mm	1	UND	R\$ 31,83	R\$ 31,83
30	Cadeados n° 35 mm	1	UND	R\$ 32,00	R\$ 32,00
31	Cadeados n° 45 mm	1	UND	R\$ 42,56	R\$ 42,56
32	Cadeados n° 50 mm	1	UND	R\$ 39,13	R\$ 39,13
33	Cadeados n° 60 mm	1	UND	R\$ 48,69	R\$ 48,69
34	Cal – pct c/5 kg	1	UND	R\$ 15,71	R\$ 15,71
35	Capote de barro para telha	1	UND	R\$ 6,50	R\$ 6,50
36	Carote de plástico resistente de 50 lt	1	UND	R\$ 84,00	R\$ 84,00
37	Catalisador para resina (fibra), embalagem com 90 ml	1	UND	R\$ -	R\$ -
38	Cerâmica p/piso tipo A 43/43	1	M²	R\$ 25,44	R\$ 25,44
39	Cerâmica p/revestimento tipo A	1	M²	R\$ 25,44	R\$ 25,44
40	Cimalha para forro– peça de 06 metros	1	UND	R\$ 21,62	R\$ 21,62
41	Cimento, saco com 50 kg	1	SACO	R\$ 42,62	R\$ 42,62
42	Cola sapateiro 1 lt	1	UND	R\$ 53,89	R\$ 53,89
43	Compensado de 10 mm	1	FOLHA	R\$ 96,10	R\$ 96,10
44	Compensado de 12 mm	1	FOLHA	R\$ 117,19	R\$ 117,19
45	Compensado de 15 mm	1	FOLHA	R\$ 143,75	R\$ 143,75
46	Compensado de 4 mm	1	FOLHA	R\$ 59,38	R\$ 59,38
47	Compensado de 6 mm	1	FOLHA	R\$ 64,22	R\$ 64,22
48	Compensado de 8 mm	1	FOLHA	R\$ -	R\$ -

49	Compensado de 9 mm	1	FOLHA	R\$ 75,38	R\$ 75,38
50	Corda de nylon 12 mm	1	METRO	R\$ 2,76	R\$ 2,76
51	Corda de nylon 14 mm	1	METRO	R\$ 3,98	R\$ 3,98
52	Corda de nylon 16 mm	1	METRO	R\$ 5,37	R\$ 5,37
53	Corda trancelim grosso 12 mm	1	METRO	R\$ 3,99	R\$ 3,99
54	Corrente 03 mm	1	METRO	R\$ 5,00	R\$ 5,00
55	Corrente p/ motor serra 45 dentes	1	UND	R\$ -	R\$ -
56	Corrente p/ motor serra 65 dentes	1	UND	R\$ -	R\$ -
57	Corrente p/ motor serra 66 dentes	1	UND	R\$ -	R\$ -
58	Disco de lixa para lixadeira 7"	1	UND	R\$ 9,84	R\$ 9,84
59	Disco de poli coste 7"	1	UND	R\$ 9,26	R\$ 9,26
60	Disco de serra circular, de 7"(sete polegadas).	1	UND	R\$ -	R\$ -
61	Disco para maquina (Cerâmica)	1	UND	R\$ 16,90	R\$ 16,90
62	Dobradiça p/ portão, tamanho 2 tipo ferradura	1	UND	R\$ 13,31	R\$ 13,31
63	Dobradiças de 2' - cartela com 3 und	1	CARTELA	R\$ 4,59	R\$ 4,59
64	Dobradiças de 2.½" - cartela com 3 und	1	CARTELA	R\$ 7,67	R\$ 7,67
65	Dobradiças de 3 " - cartela com 3 und	1	CARTELA	R\$ 8,84	R\$ 8,84
66	Dobradiças de 3.½" - cartela com 3 und	1	CARTELA	R\$ 10,19	R\$ 10,19
67	Dobradiças de 4" cartela com duas unidades	1	CARTELA	R\$ 13,45	R\$ 13,45
68	Draga com cabo	1	UND	R\$ 34,49	R\$ 34,49
69	Emenda para forro pvc	1	UND	R\$ 33,34	R\$ 33,34
70	Enxada c/ cabo	1	UND	R\$ 36,44	R\$ 36,44
71	Enxadeco c/ cabo	1	UND	R\$ 31,05	R\$ 31,05
72	Escada de alumínio tipo cavalete c/ 7 sete degraus	1	UND	R\$ 188,39	R\$ 188,39
73	Escada de Alumínio de 02 lances de fibra de 7.2	1	UND	R\$ 1.382,44	R\$ 1.382,44
74	Escápulas p/ madeira	1	UND	R\$ 5,94	R\$ 5,94
75	Escova de aço	1	UND	R\$ 8,00	R\$ 8,00
76	Maçaneta p/ fechadura	1	PAR	R\$ 56,04	R\$ 56,04
77	Fechadura externa	1	UND	R\$ 56,04	R\$ 56,04
78	Fechadura para banheiro	1	UND	R\$ 30,76	R\$ 30,76
79	Fechadura tipo caixão	1	UND	R\$ 11,92	R\$ 11,92
80	Ferrolho de 2 ½ "	1	PAR	R\$ 7,80	R\$ 7,80
81	Ferrolho de 3"	1	PAR	R\$ 9,00	R\$ 9,00
82	Ferrolho de 4"	1	PAR	R\$ 13,58	R\$ 13,58
83	Ferrolho de 5"	1	PAR	R\$ 13,90	R\$ 13,90
84	Ferro de cova c/ cabo	1	UND	R\$ 39,00	R\$ 39,00
85	Fio de corte quadrado p/ roçadeira - rolo c/ 312m	1	UND	R\$ 436,80	R\$ 436,80
86	Fita crepe - rolo, tamanho 18mmx50m.	1	ROLO	R\$ 5,27	R\$ 5,27
87	Garra jacaré para soldador	1	UND	R\$ 89,90	R\$ 89,90
88	Grampo p/ cerca	1	KG	R\$ 13,30	R\$ 13,30
89	Kit de pistola para pintura	1	UND		R\$ -
90	Lambril de PVC	1	M²	R\$ 18,56	R\$ 18,56
91	Lima p/ afiar serrote	1	UND	R\$ 6,29	R\$ 6,29
92	Lima p/ amolar corrente de motor serra	1	UND	R\$ 8,32	R\$ 8,32
93	Lima chata p/ amolar enxada s/ cabo	1	UND	R\$ 16,20	R\$ 16,20
94	Linhaça 1l	1	LT	R\$ 9,44	R\$ 9,44
95	Lixa p/ alvenaria 100	1	UND	R\$ 1,50	R\$ 1,50



96	Lixa p/ alvenaria 120	1	UND	R\$ 1,50	R\$ 1,50
97	Lixa p/ alvenaria 60	1	UND	R\$ 1,50	R\$ 1,50
98	Lixa p/ alvenaria 80	1	UND	R\$ 1,50	R\$ 1,50
99	Lixa p/ alvenaria n° 150	1	UND	R\$ 1,50	R\$ 1,50
100	Lixa p/ alvenaria n° 180	1	UND	R\$ 1,50	R\$ 1,50
101	Lixa p/ ferro n° 120	1	UND	R\$ 2,20	R\$ 2,20
102	Lixa p/ ferro n°100	1	UND	R\$ 2,20	R\$ 2,20
103	Lixa p/ ferro n°150	1	UND	R\$ 2,20	R\$ 2,20
104	Lixa p/ ferro n°180	1	UND	R\$ 2,20	R\$ 2,20
105	Lixa p/ ferro n°80	1	UND	R\$ 2,20	R\$ 2,20
106	Lona grossa tipo carreteiro 4x4	1	UND	R\$ 140,00	R\$ 140,00
107	Lona grossa tipo carreteiro 6x4	1	UND	R\$ 374,40	R\$ 374,40
108	Lona grossa tipo carreteiro 6x8	1	UND	R\$ 360,00	R\$ 360,00
109	Lona plástica preta c/4 metros de largura	1	MT	R\$ 4,78	R\$ 4,78
110	Luva de pano c/ pigmento	1	PAR	R\$ 4,29	R\$ 4,29
111	Manta fibrada 320g	1	UND	R\$ -	R\$ -
112	Mascara p/ pintura	1	UND	R\$ 3,45	R\$ 3,45
113	Massa acrílica c/ 18 lt	1	LT	R\$ 147,50	R\$ 147,50
114	Massa corrida c/18 lt	1	LT	R\$ 79,36	R\$ 79,36
115	Martelo 25 mm c/ cabo	1	UND	R\$ 25,96	R\$ 25,96
116	Pá c/ cabo	1	UND	R\$ 30,79	R\$ 30,79
117	Parafuso alto travante para telha galvanizada	1	UND	R\$ -	R\$ -
118	Parafuso de 1/2 "	1	DÚZIA	R\$ -	R\$ -
119	Parafuso de 1 "	1	DÚZIA	R\$ -	R\$ -
120	Parafuso de 2 1/2 "	1	DÚZIA	R\$ -	R\$ -
121	Parafuso de 3 "	1	DÚZIA	R\$ -	R\$ -
122	Parafuso de 3 1/2 "	1	DÚZIA	R\$ -	R\$ -
123	Parafuso perneite 1/4, de 3" (três polegadas)	1	UND	R\$ 0,78	R\$ 0,78
124	Parafuso perneite 3/4, de 8" (oito polegadas).	1	UND	R\$ -	R\$ -
125	Parafuso perneite 1/2, de 8" (oito polegadas)	1	UND	R\$ -	R\$ -
126	Parafuso perneite 3/8, de 6" (seis polegadas).	1	UND	R\$ 2,64	R\$ 2,64
127	Parafuso perneite 5/16 de 6" (seis polegadas).	1	UND	R\$ -	R\$ -
128	Parafuso perneite 5/8, de 8" (oito polegadas).	1	UND	R\$ 9,94	R\$ 9,94
129	Pedra em bloco	1	M3	R\$ 120,00	R\$ 120,00
130	Pedra de mármore 1.70x15 cm	1	UND	R\$ -	R\$ -
131	Pedra de mármore 87x15 cm	1	UND	R\$ -	R\$ -
132	Pedra Esmeril dupla face	1	UND	R\$ 11,45	R\$ 11,45
133	Pia de louças c/ colunas	1	UND	R\$ 167,05	R\$ 167,05
134	Pia inox de 01 lavatório 1.20	1	UND	R\$ 193,07	R\$ 193,07
135	Pia inox de 02 lavatórios 1.60	1	UND	R\$ 500,62	R\$ 500,62
136	Pincel "n° 1" tipo trincha	1	UND	R\$ 2,86	R\$ 2,86
137	Pincel "n° 2" tipo trincha	1	UND	R\$ 9,45	R\$ 9,45
138	Pincel "n° 3" tipo trincha	1	UND	R\$ 8,50	R\$ 8,50
139	Pincel n° 1.1/2 tipo trincha	1	UND	R\$ 3,80	R\$ 3,80
140	Porca 1/4	1	UND	R\$ 0,18	R\$ 0,18
141	Porca 3/16	1	UND	R\$ 0,15	R\$ 0,15
142	Porcas de 1/2	1	UND	R\$ 0,52	R\$ 0,52
143	Porcas 3/4	1	UND	R\$ 0,90	R\$ 0,90
144	Porcas 3/8	1	UND	R\$ 0,25	R\$ 0,25



145	Porcas 5/16	1	UND	R\$ 0,20	R\$ 0,20
146	Porcas 5/8	1	UND	R\$ 0,55	R\$ 0,55
147	Prego 10x10	1	KG	R\$ 13,05	R\$ 13,05
148	Prego de 1 ½ "	1	KG	R\$ 15,84	R\$ 15,84
149	Prego de 1 "	1	KG	R\$ 13,05	R\$ 13,05
150	Prego de 2 "	1	KG	R\$ 10,00	R\$ 10,00
151	Prego de 2 ½ "	1	KG	R\$ 12,75	R\$ 12,75
152	Prego de 3 ½ "	1	KG	R\$ 12,39	R\$ 12,39
153	Prego de 3 "	1	KG	R\$ 10,00	R\$ 10,00
154	Prego de 4 "	1	KG	R\$ 18,00	R\$ 18,00
155	Prego de 5 "	1	KG	R\$ 10,49	R\$ 10,49
156	Prego galvanizado p/ forro	1	KG	R\$ 13,05	R\$ 13,05
157	Prego telheiro 3.1/2	1	KG	R\$ 25,00	R\$ 25,00
158	Prego telheiro 3"	1	KG	R\$ 25,00	R\$ 25,00
159	Primier para manta asfáltica lta 18 lts	1	LATA	R\$ -	R\$ -
160	Rejunte cor grafite-pct c/01 kg	1	PCT	R\$ 4,22	R\$ 4,22
161	Rolo de lã grande nº 23, com cabo.	1	UND	R\$ 18,31	R\$ 18,31
162	Rolo de lã médio 09 cm.	1	UND	R\$ 7,76	R\$ 7,76
163	Rolo de lã médio 19 cm	1	UND	R\$ 9,96	R\$ 9,96
164	Rolo de lã médio 11 cm	1	UND	R\$ 7,76	R\$ 7,76
165	Rolo de lã pequeno 05 cm.	1	UND	R\$ 6,52	R\$ 6,52
166	Selador acrílico p/parede de alvenaria - c/18 lt	1	LT	R\$ 97,20	R\$ 97,20
167	Selador p/ madeira 3.6 lt	1	GL	R\$ 96,94	R\$ 96,94
168	Serra copo 48 mm	1	UND	R\$ 39,87	R\$ 39,87
169	Serra copo 51 mm	1	UND	R\$ 36,92	R\$ 36,92
170	Serra copo 60 mm	1	UND	R\$ 46,74	R\$ 46,74
171	Serra copo 79 mm	1	UND	R\$ 61,99	R\$ 61,99
172	Serra de aço	1	UND	R\$ 9,20	R\$ 9,20
173	Solvente de 01 litro	1	UND	R\$ 8,67	R\$ 8,67
174	Solvente de 05 litros	1	GALÃO	R\$ 43,91	R\$ 43,91
175	Tanque p/ lavar roupa de fibra, com 02 (duas) cubas e medindo 1 m.	1	UND	R\$ 118,28	R\$ 118,28
176	Tela p/ alambrado galvanizado com 1,50 m (um metro e cinquenta cm de altura).	1	MT	R\$ 50,40	R\$ 50,40
177	Telha (gomo fino)	1	UND	R\$ 19,20	R\$ 19,20
178	Telha (gomo grosso)	1	UND	R\$ 19,20	R\$ 19,20
179	Telha de barro quadrado	1	UND	R\$ 1,80	R\$ 1,80
180	Telha de barro redonda	1	UND	R\$ 1,80	R\$ 1,80
181	Telha galvanizada	1	M²	R\$ -	R\$ -
182	Terçado nº 10	1	UND	R\$ -	R\$ -
183	Terçado nº 22	1	UND	R\$ 60,00	R\$ 60,00
184	Terçado nº 18	1	UND	R\$ 18,95	R\$ 18,95
185	Tijolo	1	UND	R\$ 0,73	R\$ 0,73
186	Tinta acrílica - latão c/18 lt. semi brilho	1	LT	R\$ 449,65	R\$ 449,65
187	Tinta acrílica - latão c/18 lt.	1	LT	R\$ 191,76	R\$ 191,76
188	Tinta acrílica para piso cores variadas c/18 lt.	1	LT	R\$ 254,63	R\$ 254,63
189	Tinta esmalte sintético - 01 lt	1	LT	R\$ 16,29	R\$ 16,29
190	Tinta esmalte sintético - 3,6 lt	1	GL	R\$ 63,19	R\$ 63,19
191	Tinta spray-cores variadas	1	UND	R\$ 22,00	R\$ 22,00
192	Vara de ferro ¼	1	UND	R\$ 24,15	R\$ 24,15
193	Vara de ferro ½	1	UND	R\$ 67,50	R\$ 67,50
194	Vara de ferro ¾	1	UND	R\$ 97,15	R\$ 97,15
195	Vara de ferro 3/8	1	UND	R\$ 37,11	R\$ 37,11
196	Vara de ferro 4.2	1	UND	R\$ 11,00	R\$ 11,00



197	Vara de ferro 05 mm	1	UND	R\$ 11,89	R\$ 11,89
198	Vara de ferro 5/16	1	UND	R\$ 32,06	R\$ 32,06
199	Vara de ferro roscada 1/2	1	UND	R\$ 11,40	R\$ 11,40
200	Vara de ferro roscada 1/4	1	UND	R\$ 4,40	R\$ 4,40
201	Vara de ferro roscada 3/8	1	UND	R\$ 7,60	R\$ 7,60
202	Vara de ferro roscada 5/16	1	UND	R\$ 6,80	R\$ 6,80
203	Verniz lt- 3.6 lt	1	GL	R\$ 65,81	R\$ 65,81
204	Zarcão 3,6l	1	GL	R\$ 88,57	R\$ 88,57
205	Zarcão em po	1	KG	R\$ -	R\$ -
206	Zinco galvanizado p/ calha de 1,20m	1	MT	R\$ 45,00	R\$ 45,00
207	Solda Eletrodo 2,5 mm	1	KG	R\$ 22,00	R\$ 22,00
208	Solda Eletrodo 3,25 mm	1	KG	R\$ 25,56	R\$ 25,56
209	Solda eletrodo 4 mm	1	KG	R\$ 17,82	R\$ 17,82
total					R\$ 10.229,17

  
ARAZONIA COMERCIO DE CONCRETOS LTDA - E