

**CAMARA MUNICIPAL DE ITAPOLIS**

UG: 101

Rua: Florencio Terra

CEP: 14900-000

CNPJ: 00.368.190/0001-02

**NOTA DE EMPENHO**

*Ordenador de Despesa no uso de suas atribuições legais e em cumprimento à execução orçamentária, autoriza a emissão de empenho de despesa conforme descrição abaixo.*

**01.00.00 - CAMARA MUNICIPAL****01.01.00 - CORPO LEGISLATIVO**

Empenho		Evento	Número	Folha
Tipo 1 - ORDINARIO		002.001 - Manutenção de Serviços Municipais	<b>144-000</b>	1
Data Emissão <b>26/05/2025</b>	Vencimento	Processo 324/2025	Número do Contrato	Requisição 10200050
Licitação 1 - DISPENSADA		Nro Licitação	Fonte de Recurso 1 - RECURSOS PROPRIOS	

Dotação		Nro Reduzido	Classificação Funcional
Natureza da Despesa 4.4.90.52.00 - EQUIP E MATERIAL PERMANENTE		<b>11</b>	01.031.0013.1.115 - AQUIS.EQUIPAMENTOS EM GERAL
Sub - Elemento 36 - MAQ, INSTALAÇÕES E UTENSÍLIOS DE ESCRITÓRIO		Crédito 1 - ORCAMENTARIO	
Vínculo 01.110.0000 - GERAL		Vínculo Detalhado 01.110.0000 - GERAL	

Credor					
Razão Social / Fornecedor 18596 - DIXI VEXT COMERCIO DE EQUIPAMENTOS ELETRONICOS I	CNPJ / CPF 15.077.663/0001-81	Banco 1	Agência 3041-4	Conta Bancária 67669-1	
Endereço RUA PROFESSORA ANTONIA REGINATO VIANNA, 485	Cidade CURITIBA	UF PR	Telefone (41) 99951-4361		

Valores			
Total de Créditos	Saldo Anterior	Valor do Empenho	Saldo Atual
<b>80.000,00</b>	<b>73.022,52</b>	<b>2.170,00</b>	<b>70.852,52</b>

Histórico				Valor Unitário	Valor Total
Item	Quantidade	Unidade	Descrição		
1	1	UN	RELÓGIO DE PONTO COM RECONHECIMENTO FACIAL	2.170,00	2.170,00
				<b>Total</b>	<b>2.170,00</b>

Por Extenso
***Dois Mil e Setenta Reais***

EDERSON DAVID DONATANGELO  
Presidente da Câmara Municipal de ItapólisANA MARIA MICHIELETTO EMANUELLE  
VICENTIM  
Contadora da Câmara Municipal de Itapólis



# PROPOSTA COMERCIAL

## Renovação Controle Eletrônico de Ponto

### Resumo

A seguinte proposta apresenta opção de solução completa para o controle de ponto de sua empresa com sistema em nuvem e tecnologia digital.

Marabá- PA, 08 de maio de 2025

Á  
SEPLAN MARABA  
CNPJ: 28.052.214/0001-20  
A/C: Suzanny Mayara  
Tel: (94) 9266-4333  
e-mail: [seplan@maraba.pa.gov.br](mailto:seplan@maraba.pa.gov.br), [assessoria.dglic@maraba.pa.gov.br](mailto:assessoria.dglic@maraba.pa.gov.br).

**Projeto: Controle de Ponto**

Grupo Analógica, fabricante de soluções e produtos voltados ao controle de acesso e ponto eletrônico, através de sua representante regional AnalógicaTec, agradece a oportunidade de poder apresentar proposta comercial a vossa Empresa. O documento a seguir apresenta um catálogo dos nossos produtos e serviços, conforme vossa solicitação e avaliação.

Estamos à disposição para os esclarecimentos adicionais que se fizerem necessários através de nossos telefones ou e-mails.

**Núbia Viana**  
Gerente Financeira  
[financeiro@analogicatec.com.br](mailto:financeiro@analogicatec.com.br)  
99 9217-8301 (Whatsapp)

**Janielly Vilariano**  
Departamento de Vendas  
[maraba@analogicatec.com.br](mailto:maraba@analogicatec.com.br)  
94 99145-3838 (WHATSAPP)

## REP iDClass Facial



Revolucionando mais uma vez o mercado de Registradores Eletrônicos de Ponto, a Control iD traz ao mercado o REP iDClass Facial. Em conformidade com a Portaria 671/2021, o produto utiliza a tecnologia de reconhecimento facial para identificação de usuários. Seu display touchscreen possibilita uma interação amigável e intuitiva e seu design inovador, tamanho reduzido e robustez reafirmam a liderança da Control iD no segmento.

### DESCRIÇÃO:

- Identificação por reconhecimento facial, cartão de proximidade e senha
- Mecanismo impressor de alta velocidade e robustez com guilhotina
- Capacidade para bobina de até 400m (10.000 ÷ tickets por bobina)
- Comunicação TCP/P, web server embarcado e duas portas USB (Wi-Fi a GPRS opcionais)
- 2 câmeras full HD 1080p (luz visível e luz infravermelha)

### Especificações Técnicas:

<https://www.controlid.com.br/relogio-de-ponto/idclass-facial/>

ITEM	DESCRIÇÃO	QT	UN.	TOTAL
1°	Relógio De Ponto Homologado Idclass Facial+Prox	02	R\$ 3.500,00	R\$ 7.000,00
2°	Bobina 300 MT para impressão de comprovantes	12	R\$ 55,00	R\$ 660,00
3°	Nobreak	02	R\$ 320,00	R\$ 640,00
<b>TOTAL</b>				<b>R\$ 8.280,00</b>

## SOFTWARE SECULLUM PONTO WEB



O novo sistema de controle de ponto da Secullum, além de ter as melhores funcionalidades do Ponto Secullum 4/offline, ainda permite ao usuário a possibilidade de ter todos os seus dados na nuvem, podendo acessá-los de qualquer lugar. O visual é totalmente renovado, com as funcionalidades dispostas de forma simples e intuitiva.

**Sistema Totalmente Online** podendo ser acessado através de qualquer computador conectado a internet.

**Garante a segurança total para os seus dados**, todas

as informações ficam na nuvem, evitando perdas de dados causadas por problemas técnicos.

### ❖ Características

- Operação através de interface 100% web, compatível com a maioria dos navegadores.
- Agente de comunicação automatizado realiza tarefas através de serviço do Windows sem necessidade de operação do usuário
- Adequado à portaria 671/21
- Controle de dias de folga com cálculo especial de percentual de extra
- Gravação do registro de ponto original e equipamento que originou o registro
- Informações na tela principal sobre quantidade disponível de papel para impressão nos relógios.
- Aplicativo disponível para Android e IOS.

Mais praticidade para funcionários externos

Com o novo aplicativo do Ponto Secullum Web o gestor sabe exatamente quando e onde o funcionário realizou a inclusão de ponto manual, através do serviço de geolocalização.

Saiba mais no link: <https://youtu.be/GKpaTtQJqeM>

ITEM	DESCRIÇÃO	QT	UN.	TOTAL
1°	ANUIDADE P.S WEB PRO 10,00 colaboadores	01	R\$ 820,00	R\$ 820,00
2°	ANUIDADE P.S WEB PRO 20,00 colaboadores	01	R\$ 1.157,00	R\$ 1.157,00
3°	ANUIDADE P.S WEB PRO 50,00 colaboadores	01	R\$ 2.960,00	R\$ 2.960,00
4°	ANUIDADE P.S WEB PRO 100,00 colaboadores	01	R\$ 5.395,00	R\$ 5.395,00
5°	ANUIDADE P.S WEB PRO 200,00 colaboadores	01	R\$ 9.883,00	R\$ 9.883,00
6°	ANUIDADE P.S WEB PRO 300,00 colaboadores	01	R\$ 13.808,00	R\$ 13.808,00
7°	ANUIDADE P.S WEB PRO 400,00 colaboadores	01	R\$ 18.419,00	R\$ 18.419,00
8°	ANUIDADE P.S WEB PRO 500,00 colaboadores	01	R\$ 22.600,00	R\$ 22.600,00
9°	ANUIDADE P.S WEB PRO 600,00 colaboadores	01	R\$ 27.616,00	R\$ 27.616,00
10°	ANUIDADE P.S WEB PRO 700,00 colaboadores	01	R\$ 31.600,00	R\$ 31.600,00
11°	ANUIDADE P.S WEB PRO 1.000,00 colaboadores	01	R\$ 45.150,00	R\$ 45.150,00
12°	ANUIDADE P.S WEB PRO 2.000,00 colaboadores	01	R\$ 75.400,00	R\$ 75.400,00
13°	ANUIDADE P.S WEB PRO 3.000,00 colaboadores	01	R\$ 113.100,00	R\$ 113.100,00
<b>TOTAL</b>				<b>R\$ 367.908,00</b>

## CONDIÇÕES COMERCIAIS

**•Validade da proposta:**

30 dias a partir de 08 de maio de 2025

**•Formas de Pagamento:**

**Valor Global: R\$ 376.188,00**

**Transferência bancária, 1X no boleto ou Pix.**

**•Dados bancários:**

Caixa Econômica

AG:4919 OP:003 C/C:606-0

Analogicatec Eletrônica e Informática – LTDA

Chave PIX: CNPJ: 15486171000140

**•Instalações, Garantias e Treinamento:**

Instalações e treinamentos remoto (online) inclusos;

**Instalações grátis Imperatriz/ Marabá incluso, demais localidades á combinar com o vendedor.**

Suporte técnico remoto incluso período de 12 meses.

Garantia e treinamento 30 dias

**•Prazo de Entrega no local:**

A pronta entrega

**•Garantia de Fábrica:**

12 (doze) meses para software;

12 (doze) meses para hardware;

**•Instalação Física:**

Fica por conta do cliente, toda instalação elétrica e lógica: cabos, tubulações, etc.

Podendo a revenda auxiliar em procedimentos.

**Atenciosamente,**

**Núbia Viana**

**Gerente Financeira**

[financeiro@analogicatec.com.br](mailto:financeiro@analogicatec.com.br)

99 9217-8301 (Whatsapp)

**Janielly Vilariano**

**Departamento de Vendas**

[maraba@analogicatec.com.br](mailto:maraba@analogicatec.com.br)

94 99145-3838 (WHATSAPP)

# PROPOSTA

RAZÃO SOCIAL: FERGOV LTDA  
CNPJ: 12.809.965/0001-09

À  
Secretaria de Planejamento e Controle – SEPLAN - Marabá

ITEM	DESCRIÇÃO	Modelo/Marca	QUANT.	UNIDADE	VALOR UNITÁRIO R\$	VALOR TOTAL R\$
1	Relógio eletrônico de ponto com identificação biométrica por reconhecimento facial,, homologado pelo Ministério do Trabalho e Emprego (MTE) com confirmação de ponto audiovisual através de display. Com nobreak interno para manter o funcionamento mesmo na falta de Energia Elétrica. No mínimo 01 ano de garantia a partir da Nota Fiscal de entrega.	Id Class Facial/Control ID	2	Unidade	R\$ 5.890,00	R\$ 11.780,00
2	Bobina 57x300m	Bobina/Rio Branco	12	Unidade	R\$ 59,90	R\$ 718,80
2	Locação, instalação e manutenção de software completo de apuração de ponto e mão de obra para instalação dos equipamentos e do software, bem como treinamento para gerir todo sistema. Para <b>10 funcionários</b>	RHID/Control ID	1	Ano	R\$ 3.100,00	R\$ 3.100,00
3	Locação, instalação e manutenção de software completo de apuração de ponto e mão de obra para instalação dos equipamentos e do software, bem como treinamento para gerir todo sistema. Para <b>15 a 20 funcionários</b>	RHID/Control ID	1	Ano	R\$ 3.400,00	R\$ 3.400,00

4	Locação, instalação e manutenção de software completo de apuração de ponto e mão de obra para instalação dos equipamentos e do software, bem como treinamento para gerir todo sistema. <b>Para 21 a 50 funcionários</b>	RHID/Control ID	1	Ano	R\$ 3.700,00	R\$ 3.700,00
5	Locação, instalação e manutenção de software completo de apuração de ponto e mão de obra para instalação dos equipamentos e do software, bem como treinamento para gerir todo sistema. <b>Para 51 a 100 funcionários</b>	RHID/Control ID	1	Ano	R\$ 4.100,00	R\$ 4.100,00
6	Locação, instalação e manutenção de software completo de apuração de ponto e mão de obra para instalação dos equipamentos e do software, bem como treinamento para gerir todo sistema. <b>Para 101 a 200 funcionários</b>	RHID/Control ID	1	Ano	R\$ 4.600,00	R\$ 4.600,00
7	Locação, instalação e manutenção de software completo de apuração de ponto e mão de obra para instalação dos equipamentos e do software, bem como treinamento para gerir todo sistema. <b>Para 201 a 300 funcionários</b>	RHID/Control ID	1	Ano	R\$ 5.100,00	R\$ 5.100,00
8	Locação, instalação e manutenção de software completo de apuração de ponto e mão de obra para instalação dos equipamentos e do software, bem como treinamento para gerir todo sistema. <b>Para 301 a 400 funcionários</b>	RHID/Control ID	1	Ano	R\$ 5.500,00	R\$ 5.500,00
10	Locação, instalação e manutenção de software completo de apuração de ponto e mão de obra para instalação dos equipamentos e do software, bem como treinamento para gerir todo sistema. <b>Para 401 a 500 funcionários</b>	RHID/Control ID	1	Ano	R\$ 6.200,00	R\$ 6.200,00
11	Locação, instalação e manutenção de software completo de apuração de ponto e mão de obra para instalação dos equipamentos e do software, bem como treinamento para gerir todo sistema. <b>Para 501 a 600 funcionários</b>	RHID/Control ID	1	Ano	R\$ 6.500,00	R\$ 6.500,00
12	Locação, instalação e manutenção de software completo de apuração de ponto e mão de obra para instalação dos equipamentos e do software, bem como treinamento para gerir todo sistema. <b>Para 601 a 700 funcionários</b>	RHID/Control ID	1	Ano	R\$ 7.100,00	R\$ 7.100,00
13	Locação, instalação e manutenção de software completo de apuração de ponto e mão de obra para instalação dos equipamentos e do software, bem como treinamento para gerir todo sistema. <b>Para 700 a 1000 funcionários</b>	RHID/Control ID	1	Ano	R\$ 9.000,00	R\$ 9.000,00

<b>14</b>	Locação, instalação e manutenção de software completo de apuração de ponto e mão de obra para instalação dos equipamentos e do software, bem como treinamento para gerir todo sistema. <b>Para 1001 a 2000 funcionários</b>	RHID/Control ID	1	Ano	R\$ 14.000,00	R\$ 14.000,00
<b>15</b>	Locação, instalação e manutenção de software completo de apuração de ponto e mão de obra para instalação dos equipamentos e do software, bem como treinamento para gerir todo sistema. <b>Para 2001 a 3000 funcionários</b>	RHID/Control ID	1	Ano	R\$ 18.000,00	R\$ 18.000,00
					<b>VALOR TOTAL</b>	R\$ 102.798,80

Declaramos que os preços unitários e totais dos itens foram cotados em moeda nacional (Real – R\$), já incluídos todos os tributos, custos de frete, encargos fiscais, trabalhistas, comerciais e quaisquer outras despesas incidentes sobre o objeto da licitação.

Declaro conhecer a legislação de regência desta licitação e que os produtos serão fornecidos de acordo com as condições estabelecidas neste Edital e seus anexos, que conhecemos e aceitamos em todos os seus termos.

O prazo de validade desta proposta é de 120 dias, contados da data de abertura, conforme previsto no Edital do Pregão (Eletrônico).

Declaro que entregaremos os produtos licitados no prazo máximo estabelecido no edital, contados do recebimento da Ordem de Fornecimento.

Declaro que providenciaremos a substituição do(s) produto(s) rejeitado(s) no todo ou em parte pela contratante, na hipótese de não conformidade com as especificações exigidas no Anexo – Termo de Referência, quando do seu recebimento provisório, no prazo estabelecido no edital, contados a partir da notificação oficial feita pelo gestor/fiscal da contratação, sem qualquer custo para a Contratante.

Informamos, desde já, que, caso nos seja adjudicado o objeto da licitação, os pagamentos deverão ser creditados à CONTA CORRENTE BANCO DO BRASIL – Ag: 3284-0 Cc: 63648-7, em nome desta empresa.

Informamos que o Representante que assinará a o(s) Contrato(s), será o Srº. FERNANDO FERREIRA ARAÚJO de CPF: 018.412.172-80 e RG: 6878065 PC/PA, com residência no mesmo endereço da empresa.

Declaramos ainda que a garantia do(s) item(ns) ofertado(s) será de acordo com o edital

Maringá – Pr, 19 de Maio de 2025.



---

FERNANDO FERREIRA ARAÚJO  
CPF: 018.412.172-80 RG: 6878065 PC/PA

Rua Pioneiro Aurélio Quaglia, Nº 655 - A – Bairro JD Monte Rei, Cep: 87.083-660 - Contato: Fernando Araújo - (44) 99185-1717 ou Poliana Araújo (44) 99183-4500 – [licitacao@fergov.com](mailto:licitacao@fergov.com) ou [fernando@fernandocom.com](mailto:fernando@fernandocom.com)

# Control iD

## Registrador Eletrônico de Ponto **REP iDClass Facial**



Revolucionando mais uma vez o mercado de Registradores Eletrônicos de Ponto, a Control iD traz ao mercado o REP iDClass Facial. Em conformidade com a Portaria 671/2021, o produto utiliza a tecnologia de reconhecimento facial para identificação de usuários. Seu display touchscreen possibilita uma interação amigável e intuitiva e seu design inovador, tamanho reduzido e robustez reafirmam a liderança da Control iD no segmento.

- Identificação por reconhecimento facial, cartão de proximidade e senha
- Mecanismo impressor de alta velocidade e robustez com guilhotina
- Capacidade para bobina de até 400m (10.000+ tickets por bobina)
- Comunicação TCP/IP, web server embarcado e duas portas USB (Wi-Fi e GPRS opcionais)

# Control iD

## REP iDClass Facial

Registrador Eletrônico de Ponto

### ESPECIFICAÇÕES TÉCNICAS

#### CONTROLE DE PONTO

**Portaria 671/2021**

Produto em conformidade com a Portaria 671 do MTE

**Quantidade de Funcionários**

Capacidade para 15.000 usuários cadastrados

**Quantidade de Faces**

Capacidade para 3.000 (padrão) / 10.000 (licença Pro) faces

#### FORMAS DE IDENTIFICAÇÃO\*

**Reconhecimento Facial**

Duas câmeras Full HD 1080p (luz visível e luz infravermelha)

**Cartões de Proximidade**

Compatível com tecnologias Mifare ou 125kHz ASK

**Senha**

Identificação de usuários através de senha numérica

#### IMPRESSORA E BOBINA

**Compartimento de Bobina**

Capacidade para bobinas de até 400m (10.000+ tickets por bobina)

**Mecanismo Impressor**

Mecanismo impressor de alta qualidade Seiko (Japão)

**Corte Automático do Ticket**

Impressora com guilhotina de alta velocidade

**Velocidade de Impressão**

Velocidade de impressão de 100 mm/s

**Deteção de Quantidade de Papel Restante**

Permite o monitoramento do nível de papel remotamente

#### COMUNICAÇÃO

**iDCloud**

Sincronização automática com a nuvem (vendido separadamente)

**Ethernet**

1 porta Ethernet 10/100Mbps nativa

**USB**

1 porta USB 2.0 Host (Porta Fiscal) para fiscalização de Arquivos Fonte de Dados (AFD);

1 porta USB 2.0 Host para importação e exportação de usuários e recebimentos de AFD

**GPRS**

Módulo de conexão GPRS via iDConnect opcional

**Wi-Fi**

Módulo de conexão Wi-Fi via iDConnect opcional

#### INTERFACE DE USUÁRIO

**Tela LCD Touchscreen**

Display LCD TFT colorido de 2.4" 320x240 com tela resistiva sensível ao toque



#### CARACTERÍSTICAS GERAIS

**Dimensões gerais (L x A x P)**

32,96 cm x 21,86 cm x 12,62 cm

**Peso do equipamento**

750g (sem bobina)

**Peso embalado**

1Kg

**Garantia**

1 ano

**Cor do equipamento**

Preto texturizado

**Alimentação**

110-220V (Bi-Volt) / 60Hz

**No-Break (opcional)**

No-break interno opcional em caso de falta de energia

#### DIAGRAMA FUNCIONAL

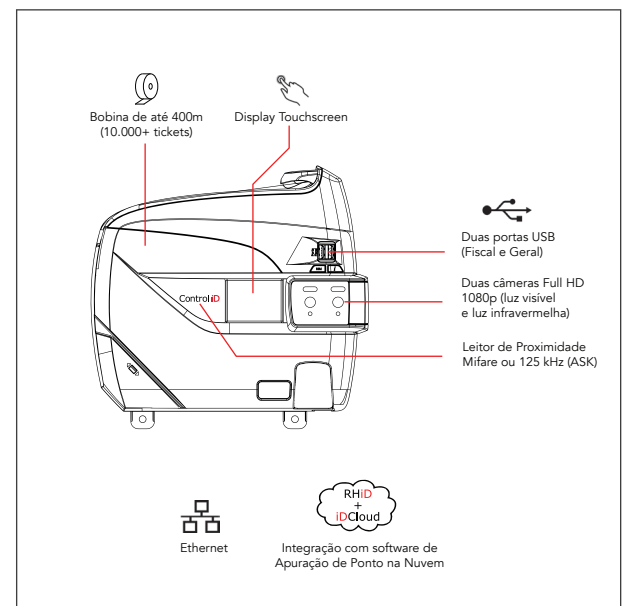

\* As formas de identificação variam conforme o modelo.

Produto Beneficiado pela Legislação de Informática

# Control iD

## Software de Apuração de Ponto RHiD

A revolucionária plataforma RHiD, desenvolvida pela Control iD, é um sistema completo que permite a apuração de ponto na nuvem. Utilizando os mais modernos conceitos de SaaS (Software as a Service), o sistema dispensa a instalação e o armazenamento de informações em computadores locais, pois todos os dados podem ser acessados através de um navegador ou utilizando o aplicativo para celular. A colaboração em tempo real entre gestores, funcionários e equipamentos oferece maior comodidade e liberdade para monitorar a frequência dos empregados. Além disso, as atualizações do software são automáticas e disponibilizadas rapidamente aos clientes, facilitando o atendimento às constantes evoluções das leis trabalhistas.

- Plataforma baseada em nuvem (não requer instalação)
- Aplicativo mobile disponível para Android e iOS
- Colaboração em tempo real entre gestores, funcionários e equipamentos
- Configuração de horários complexos: banco de horas, horas extras, feriados etc.
- Apuração de ponto fácil e rápida para times grandes e pequenos

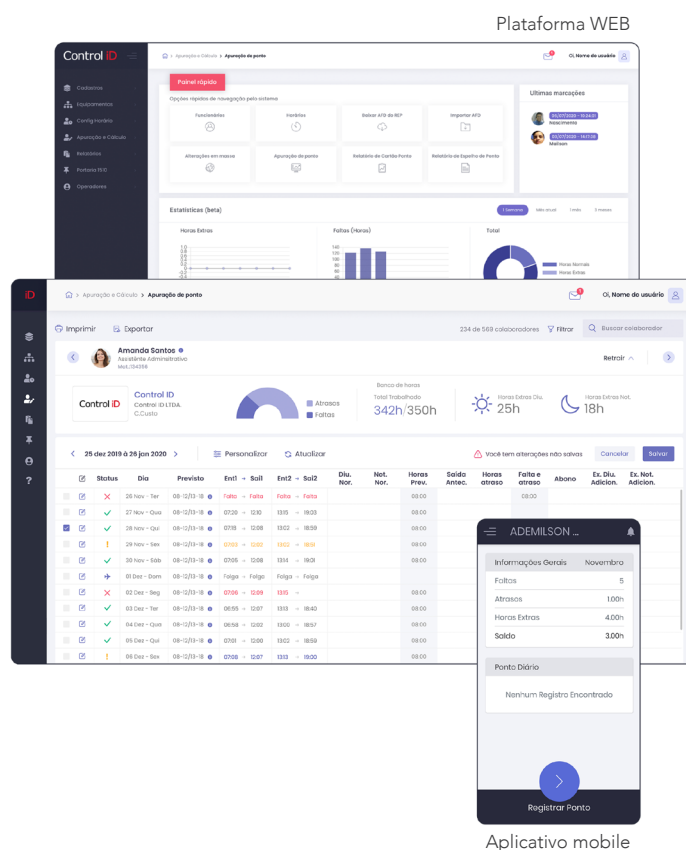

# Control iD

## RHiD

Software de  
Apuração de Ponto

### ESPECIFICAÇÕES TÉCNICAS

#### FÁCIL UTILIZAÇÃO

A solução RHiD foi desenvolvida com foco em usabilidade, tornando a experiência do gestor de RH e do próprio funcionário a mais intuitiva possível. O sistema trabalha em nuvem, não sendo necessária nenhuma instalação, e a interface 100% web permite o uso de qualquer dispositivo para realizar os acessos

#### CONVERGÊNCIA

Criamos uma solução que integra as marcações de ponto através dos REPs, marcações realizadas através de nosso App exclusivo que funciona em Android e iOS, além de permitir marcações no próprio PC do funcionário.

#### SOLUÇÃO COMPLETA DE APURAÇÃO DE PONTO

#### INTEGRAÇÃO COM REP

O sistema está integrado de forma nativa com os REPs da Control iD utilizando o software iDCloud, que garante o sincronismo bidirecional das informações sem necessidade de intervenção humana. Integra também com equipamentos de outros fabricantes através dos arquivos AFD.

#### APURAÇÃO DE PONTO

O RHiD permite realizar o controle de ponto de forma bastante flexível, atendendo a uma enorme gama de empresas, sindicatos, horários e particularidades da legislação brasileira. É possível ainda trabalhar com um número ilimitado de funcionários e empresas e ainda realizar o controle de fluxo de aprovações.

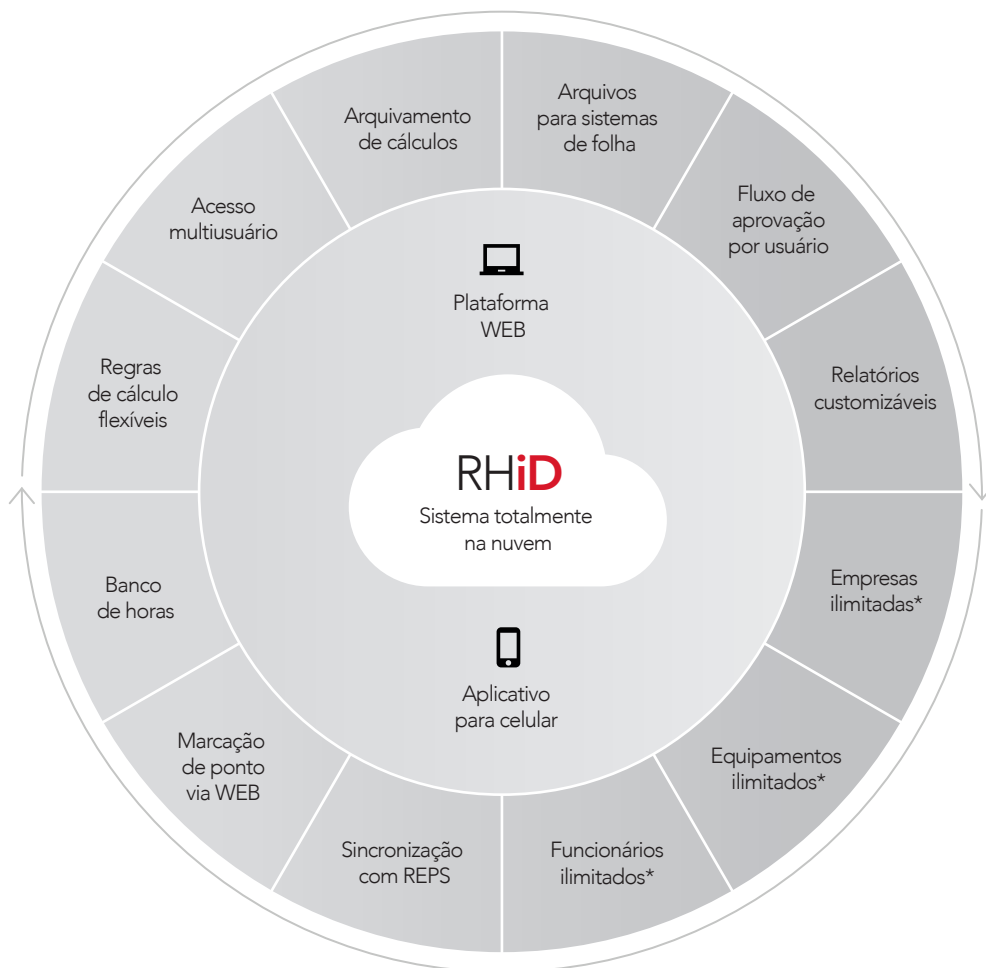

\*Alguns dos recursos apresentados estão sujeitos à aquisição das respectivas licenças. Consulte a Control iD para mais informações.



MINISTÉRIO DA  
GESTÃO E DA INOVAÇÃO  
EM SERVIÇOS PÚBLICOS



MÉDIA

**R\$ 2.475,00**

MEDIANA

**R\$ 2.375,00**

MENOR

**R\$ 1.000**

#### FILTROS APLICADOS

Objeto da Compra

**Aquisição de relógios de ponto com reconhecimento facial e locação de software para controle e gestão, Relógio ponto eletrônico com reconhecimento facial\, objetivando o efetivo cumprimento da carga horária\, economicidade (menos papel) e relatórios de frequência fidedignos., Aquisição de 2 Relógio de Ponto com Reconhecimento Facial para Controle de Registro de Frequência\, compreendendo o fornecimento e suporte técnico\, atendendo às necessidades da Câmara Municipal de Matão, Aquisição de Relógio de Ponto com Reconhecimento Facial para Controle de Registro de Frequência\, compreendendo o fornecimento e suporte técnico para instalação e configuração do equipamento\, atendendo às necessidades da Câmara Municipal de Matão, Aquisição de Relógio de Ponto com Reconhecimento Facial nos termos\, condições e exigências estabelecidas neste instrumento\, conforme condições\, quantidades e exigências estabelecidas neste Aviso de Contratação Direta e seus anexos.**

Ano da  
Compra

**2024**

Quantidade total de registros: 4

Registros apresentados: 1 a 4

Identificação da Compra	Número do Item	Modalidade	Código do CATMAT	Descrição do Item	Descrição Complementar	Unidade de Fornecimento	Quantidade Ofertada	Valor Unitário	Fornecedor	Órgão	UASG	Data da Compra
92315/2024	00001	Dispensa de Licitação	612320	RELÓGIO PONTO		UNIDADE	2	R\$1000	WORLD TECNOLOGIA DIGITAL LIMITADA	COMPANHIA MUN.DE TRANSITO E TRANSP ANÁPOLIS	927128 - COMPANHIA MUN.DE TRANSITO E TRANSP ANÁPOLIS	02/08/2024
90040/2024	00001	Dispensa de Licitação	438641	RELÓGIO PONTO		UNIDADE	1	R\$2200	OTIMIZE SOLUCOES LTDA	FUNDO ESTADUAL DE RECURSOS HÍDRICOS - AL	930311 - FUNDO ESTADUAL DE RECURSOS HÍDRICOS - AL	25/10/2024
90075/2024	00001	Dispensa de Licitação	317906	RELÓGIO PONTO		UNIDADE	2	R\$2550	CF DO BRASIL TECHNOLOGIES LTDA	CÂMARA MUNICIPAL DE MATÃO-SP	930749 - CÂMARA MUNICIPAL DE MATÃO	26/09/2024
90032/2024	00001	Dispensa de Licitação	612320	RELÓGIO PONTO		UNIDADE	1	R\$4150	3TECNOLOGIA - COMERCIO, MANUTENCAO E REPARACAO DE EQUIPAMENTOS LTDA	PREFEITURA DE RIBEIRÃO PRETO	986969 - PREFEITURA MUNICIPAL DE RIBEIRAO PRETO - SP	15/04/2024

MÉDIA

**R\$  
3.966,49**

MEDIANA

**R\$  
2.636,50**

MENOR

**R\$  
1.099,80**

Quantidade total de registros: 8

Registros apresentados: 1 a 8

#### FILTROS APLICADOS

Código Material/Serviço Objeto da Compra  
26077 20 of 62674

## RESULTADO 1

### DADOS DA COMPRA

**Identificação da Compra:** 90005/2024

**Número do Item:** 00001

**Objeto da Compra:** Pregão Eletrônico - Contratação de solução de sistema de registro eletrônico de ponto via programa REP-P de acordo com a Portaria/MTP nº 671/2021, na modalidade SaaS (software como serviço), com operação em ambiente web, incluindo as licenças de uso do software, a hospedagem de dados em data center virtual (cloud/nuvem) e os serviços técnicos de consultoria para implantação e suporte ao software

**Quantidade Ofertada:** 1

**Valor Proposto Unitário:** -

**Valor Unitário do Item:** R\$ 1099,8

**Código do CATMAT:** 26077

**Descrição do Item:** SOFTWARE COMO SERVICO - SAAS

**Descrição Complementar:**

**Unidade de Fornecimento:** UND SERVIÇO EM NUVEM

**Modalidade da Compra:** Pregão

**Forma de Compra:** SISPP

**Marca:**

**Data do Resultado:** 26/06/2024

### DADOS DO FORNECEDOR

**Nome do Fornecedor:** PONTOTECH COMERCIO E DESENVOLVIMENTO DE SOFTWARE LTDA

**CNPJ/CPF:** 50943973000132

**Porte do Fornecedor:** Micro Empresa

### DADOS DO ÓRGÃO

**Número da UASG:** 930365 - CONSELHO REGIONAL DE EDUCAÇÃO FISICA/ES

**Órgão:** CONSELHO REGIONAL DE EDUCAÇÃO FISICA/ES

**Órgão Superior:** CONSELHO REGIONAL DE EDUCAÇÃO FISICA/ES

---

# RESULTADO 2

## DADOS DA COMPRA

**Identificação da Compra:** 90010/2024

**Número do Item:** 00001

**Objeto da Compra:** Contratação de solução de sistema para registro eletrônico de ponto por meio de programa REP-P, em conformidade com a Portaria/MTP nº 671/2021, na modalidade SaaS (Software como Serviço).

**Quantidade Ofertada:** 1

**Valor Proposto Unitário:** -

**Valor Unitário do Item:** R\$ 1580

**Código do CATMAT:** 26077

**Descrição do Item:** SOFTWARE COMO SERVICO - SAAS

**Descrição Complementar:**

**Unidade de Fornecimento:** UN

**Modalidade da Compra:** Dispensa de Licitação

**Forma de Compra:** SISPP

**Marca:**

**Data do Resultado:** 18/12/2024

## DADOS DO FORNECEDOR

**Nome do Fornecedor:** OTIMIZE SOLUCOES LTDA

**CNPJ/CPF:** 43142905000109

**Porte do Fornecedor:** Micro Empresa

## DADOS DO ÓRGÃO

**Número da UASG:** 927618 - CONSELHO REG. DOS TECNICOS INDUSTRIAIS 3ª-PE

**Órgão:** CONSELHO REG. DOS TECNICOS INDUSTRIAIS 3ª-PE

**Órgão Superior:** CONSELHO REG. DOS TECNICOS INDUSTRIAIS 3ª-PE

---

# RESULTADO 3

## DADOS DA COMPRA

**Identificação da Compra:** 90003/2024

**Número do Item:** 00001

**Objeto da Compra:** O objeto da presente dispensa é a escolha d a proposta mais vantajosa para a Contratação do sistema de gestão do ponto eletrônico (ponto biométrico e on line computadores ou smartphones), conforme condições, quantidades e exigências estabelecidas no Aviso de Contratação Direta e seus anexos.

**Quantidade Ofertada:** 1

**Valor Proposto Unitário:** -

**Valor Unitário do Item:** R\$ 1600

**Código do CATMAT:** 26077

**Descrição do Item:** SOFTWARE COMO SERVICO - SAAS

**Descrição Complementar:**

**Unidade de Fornecimento:** UNIDADE

**Modalidade da Compra:** Dispensa de Licitação

**Forma de Compra:** SISPP

**Marca:**

**Data do Resultado:** 04/03/2024

## DADOS DO FORNECEDOR

**Nome do Fornecedor:** ASAE SERVICOS ELETRICOS LTDA

**CNPJ/CPF:** 45502808000105

**Porte do Fornecedor:** Pequena Empresa

## DADOS DO ÓRGÃO

**Número da UASG:** 389187 - CONSELHO REGIONAL DE MEDICINA VETERINARIA-SC

**Órgão:** CONSELHO REG. DE MEDICINA VETERINÁRIA - SC

**Órgão Superior:** CONSELHO FEDERAL DE MEDICINA VETERINARIA

---

# RESULTADO 4

## DADOS DA COMPRA

**Identificação da Compra:** 90006/2024

**Número do Item:** 00001

**Objeto da Compra:** Contratação de empresa especializada no fornecimento de sistema informatizado de registro e controle de ponto eletrônico, em ambiente WEB, inclusive por aplicativo para celulares e tablets, incluindo implantação e treinamento para atender as necessidades do CRO-SC.

**Quantidade Ofertada:** 1

**Valor Proposto Unitário:** -

**Valor Unitário do Item:** R\$ 1690

**Código do CATMAT:** 26077

**Descrição do Item:** SOFTWARE COMO SERVICO - SAAS

**Descrição Complementar:**

**Unidade de Fornecimento:** UN

**Modalidade da Compra:** Dispensa de Licitação

**Forma de Compra:** SISPP

**Marca:**

**Data do Resultado:** 22/11/2024

## DADOS DO FORNECEDOR

**Nome do Fornecedor:** 57.350.056 LEONILDA APARECIDA DE ALKAMIN

**CNPJ/CPF:** 57350056000193

**Porte do Fornecedor:** Micro Empresa

## DADOS DO ÓRGÃO

**Número da UASG:** 389475 - CONSELHO REGIONAL DE ODONTOLOGIA - SC

**Órgão:** CONSELHO REGIONAL DE ODONTOLOGIA - SC

**Órgão Superior:** -

---

# RESULTADO 5

## DADOS DA COMPRA

**Identificação da Compra:** 90005/2024

**Número do Item:** 00001

**Objeto da Compra:** Software de gerenciamento de frequência, através de interface 100% Web compatível com os navegadores (Chrome, Microsoft Edge, Safari e Firefox) que permita backup de dados em nuvem e marcação de ponto através de celulares, no modo online e off-line, integração com check-in e acesso aos registros de ponto via internet em mais de uma máquina simultaneamente, para o total de 40 funcionários, incluso implantação configuração, treinamento e suporte técnico ilimitado.

**Quantidade Ofertada:** 1

**Valor Proposto Unitário:** -

**Valor Unitário do Item:** R\$ 3583

**Código do CATMAT:** 26077

**Descrição do Item:** SOFTWARE COMO SERVICO - SAAS

**Descrição Complementar:**

**Unidade de Fornecimento:** USN

**Modalidade da Compra:** Dispensa de Licitação

**Forma de Compra:** SISPP

**Marca:**

**Data do Resultado:** 23/09/2024

## DADOS DO FORNECEDOR

**Nome do Fornecedor:** KERP SOLUCOES EM TECNOLOGIA LTDA

**CNPJ/CPF:** 26727779000135

**Porte do Fornecedor:** Pequena Empresa

## DADOS DO ÓRGÃO

**Número da UASG:** 926647 - CONSELHO REG.DOS REPRESENTANTES COMERCIAIS-PR

**Órgão:** CONSELHO REG.DOS REPRESENTANTES COMERCIAIS-PR

**Órgão Superior:** CONSELHO FED. DOS REPRESENTANTES COMERCIAIS

---

# RESULTADO 6

## DADOS DA COMPRA

**Identificação da Compra:** 90007/2024

**Número do Item:** 00004

**Objeto da Compra:** Contratação de empresa especializada para fornecimento de licenças de uso de softwares (Segurança de ambiente virtual; Power BI Pro; Adobe Creative Cloud e Sistema de controle de ponto) para atender as necessidades do Conselho de Arquitetura e Urbanismo, conforme condições, quantidades e exigências estabelecidas no Aviso de Contratação Direta

**Quantidade Ofertada:** 1

**Valor Proposto Unitário:** -

**Valor Unitário do Item:** R\$ 4986

**Código do CATMAT:** 26077

**Descrição do Item:** SOFTWARE COMO SERVICO - SAAS

**Descrição Complementar:**

**Unidade de Fornecimento:** UNIDADE

**Modalidade da Compra:** Dispensa de Licitação

**Forma de Compra:** SISPP

**Marca:**

**Data do Resultado:** 22/08/2024

## DADOS DO FORNECEDOR

**Nome do Fornecedor:** FORTE BRASILIA SOLUCOES INTEGRADAS LTDA

**CNPJ/CPF:** 49954113000115

**Porte do Fornecedor:** Micro Empresa

## DADOS DO ÓRGÃO

**Número da UASG:** 927126 - CONSELHO DE ARQUITETURA E URBANISMO DE GOIAS

**Órgão:** CONSELHO DE ARQUITETURA E URBANISMO DE GOIÁS

**Órgão Superior:** CONSELHO DE ARQUITETURA E URBANISMO DE GOIÁS

---

# RESULTADO 7

## DADOS DA COMPRA

**Identificação da Compra:** 00028/2023

**Número do Item:** 00002

**Objeto da Compra:** Pregão Eletrônico - Contratação de empresa para continuidade do fornecimento e manutenção do Sistema Administração de Pessoal, EDocs, Integrador SST da Sênior Gestão de Pessoas HCM em SaaS, e a implantação, suporte e manutenção dos produtos de Benefícios, Jurídico, Ponto eletrônico e App de Ponto seguindo a Portaria nº 671, conforme especificações constantes no TR deste instrumento para atender as necessidades deste Conselho Regional de Enfermagem - Coren-BA

**Quantidade Ofertada:** 1

**Valor Proposto Unitário:** R\$ 7.193,41

**Valor Unitário do Item:** R\$ 7193,41

**Código do CATMAT:** 26077

**Descrição do Item:** SOFTWARE COMO SERVICO - SAAS

**Descrição Complementar:**

**Unidade de Fornecimento:** UNIDADE

**Modalidade da Compra:** Pregão

**Forma de Compra:** SISPP

**Marca:**

**Data do Resultado:** 26/03/2024

## DADOS DO FORNECEDOR

**Nome do Fornecedor:** SENIOR SISTEMAS S/A

**CNPJ/CPF:** 80680093000181

**Porte do Fornecedor:** Outros

## DADOS DO ÓRGÃO

**Número da UASG:** 389323 - CONSELHO REGIONAL DE ENFERMAGEM DA BAHIA

**Órgão:** CONSELHO REGIONAL DE ENFERMAGEM DA BAHIA

**Órgão Superior:** -

---

# RESULTADO 8

## DADOS DA COMPRA

**Identificação da Compra:** 90020/2024

**Número do Item:** 00001

**Objeto da Compra:** Aquisição de 01 (um) sistema de Registro de Eletrônico de Ponto via Programa (REP-P) - Secullum Web Ultimate com biometria entre 50-100 funcionários com compatibilidade ao sistema de folha da empresa Alterdata Tecnologia em Informática LTDA. e com o relógio de ponto Fabricante: Topdata Modelo: Inner Rep Bio, conforme condições e exigências estabelecidas no Termo de referência.

**Quantidade Ofertada:** 1

**Valor Proposto Unitário:** -

**Valor Unitário do Item:** R\$ 9999,72

**Código do CATMAT:** 26077

**Descrição do Item:** SOFTWARE COMO SERVICO - SAAS

**Descrição Complementar:**

**Unidade de Fornecimento:** UN

**Modalidade da Compra:** Dispensa de Licitação

**Forma de Compra:** SISPP

**Marca:**

**Data do Resultado:** 08/10/2024

## DADOS DO FORNECEDOR

**Nome do Fornecedor:** ASAE SERVICOS ELETRICOS LTDA

**CNPJ/CPF:** 45502808000105

**Porte do Fornecedor:** Pequena Empresa

## DADOS DO ÓRGÃO

**Número da UASG:** 926442 - CONSELHO REGIONAL ARQUITETURA E URBANISMO-RJ

**Órgão:** CONSELHO REGIONAL ARQUITETURA E URBANISMO-RJ

**Órgão Superior:** CONSELHO DE ARQT E URBANISMO DO BRASIL





MINISTÉRIO DA  
GESTÃO E DA INOVAÇÃO  
EM SERVIÇOS PÚBLICOS



MÉDIA

**R\$ 21,90**

MEDIANA

**R\$ 21,90**

MENOR

**R\$ 21,90**

#### FILTROS APLICADOS

Código Material/Serviço Objeto da Compra

**486519** **Aquisição das bobinas térmicas para controle de registro de frequência nos relógios ponto biométricos utilizados na sede autarquia e Estação de Tratamento Esgoto IMHOFF (modelo Control ID) e nas Estações de Tratamento de Esgotos Camilo e Alexandrina (modelo Henry),**

Ano da Compra

**2024**

Quantidade total de registros: 1

Registros apresentados: 1 a 1

Identificação da Compra	Número do Item	Modalidade	Código do CATMAT	Descrição do Item	Descrição Complementar	Unidade de Fornecimento	Quantidade Ofertada	Valor Unitário	Fornecedor	Órgão	UASG	Data da Compra
90004/2024	00001	Dispensa de Licitação	486519	PAPEL TERMOSENSÍVEL		UNIDADE	30	R\$21,90	TB SUPRIMENTOS PARA INFORMATICA LTDA	PREFEITURA DE SANTANA DO LIVRAMENTO	925282 - DEPARTAMENTO DE ÁGUA E ESGOTOS	15/05/2024



---

## solicitação de orçamento

4 mensagens

---

assessoria DIRETORIA DE GOVERNANÇA DE LICITAÇÕES E CONTRATOS - SEPLAN

27 de maio de 2025

<assessoria.dglic@maraba.pa.gov.br>

às 16:01

Para: izabela.dias@pontoonlinetech.com.br

Prezados,

A **Secretaria de Planejamento e Controle - SEPLAN** solicita, por gentileza, o envio de **proposta técnica e comercial** para o fornecimento dos seguintes itens:

- **Relógios de ponto com reconhecimento facial**, conforme requisitos estabelecidos na **Portaria nº 671/2021** (Registrador Eletrônico de Ponto – REP);
- **Locação, instalação e manutenção de software de apuração de ponto**, baseado em nuvem;
- **Mão de obra para instalação dos equipamentos e do sistema;**
- **Treinamento completo para operação e gestão da solução fornecida.**

Esta solicitação tem como objetivo compor o processo administrativo para futura contratação via **Pregão Eletrônico**.

**Prazo para envio da proposta: até 5 (cinco) dias úteis** após o recebimento desta solicitação.

---

### Funcionamento Híbrido e Opções de Modelo

Solicitamos esclarecimento quanto à viabilidade de o equipamento operar em **modo híbrido**, ou seja, permitindo que a maioria dos colaboradores utilize o equipamento **sem impressão de comprovante**, mas que **um ou dois usuários possam optar pelo recebimento do comprovante impresso**. Caso essa opção seja viável, pedimos detalhamento sobre:

- Necessidade de configuração adicional;
- Eventual aquisição de modelo específico com bobina.

Neste caso, solicitamos que sejam apresentados **dois orçamentos distintos**:

1. Para o modelo **sem bobina**;
2. Para o modelo **com bobina**, devendo o orçamento contemplar o fornecimento da bobina enquanto tiver vigente o contrato.
3. Apresentar em tabela separado o valor unitário, e o total conforme o anexo II.

- Caso tenha que entregar 1 bobina no mês: custo adicional de R\$ 55,00;

- Caso tenha que entregar de 02 a 05 bobinas no mês: custo adicional de R\$ XX,00;

06 a 10 .....

---

### Requisitos do Software de Gestão de Ponto

O software proposto deverá atender, no mínimo, aos seguintes requisitos:

- Acesso via navegador (web);
- Interface intuitiva, responsiva e em português;
- Controle individual de jornadas, escalas e banco de horas;
- Envio automático de notificações por e-mail ou aplicativo;

- Geração de relatórios gerenciais com opção de exportação de dados;
- **Registro em nuvem**, com segurança e backup automático;
- Suporte técnico incluso durante toda a vigência do contrato.

## Informações Técnicas Complementares

Reforçamos o interesse na apresentação de **material explicativo ou comparativo** que descreva as principais diferenças entre os modelos **REP-C**, **REP-A** e **REP-P**, especialmente nos seguintes aspectos:

- Exigências legais e normativas;
- Formas de armazenamento e transmissão dos dados;
- Integração com sistemas de ponto baseados em nuvem.

## A proposta deverá conter:

- Imagem (foto) do equipamento ofertado;
- Prazos de entrega e implantação;
- Garantia dos equipamentos e do software;
- Condições de suporte técnico;
- Termos de licenciamento ou locação;
- Condições comerciais e de pagamento.
- Valor em relação à aquisição das bobinas.

Ficamos à disposição para quaisquer esclarecimentos adicionais e aguardamos o envio da proposta dentro do prazo estipulado.

Segue planilha para o devido preenchimento, em conformidade com as orientações supracitadas:

## Anexo I – fornecimento sem Bobina

TEM	DESCRIÇÃO DO PRODUTO E DO SERVIÇO	UND.	QUANT.	Valor Unit.	Valor Média Total
1	Relógio eletrônico de ponto com identificação biométrica por reconhecimento facial, com nobreak interno, homologado pelo Ministério do Trabalho e Emprego (MTE) com confirmação de ponto audiovisual através de display. Com nobreak interno para manter o funcionamento mesmo na falta de Energia Elétrica. No mínimo 01 ano de garantia a partir da Nota Fiscal de entrega.	UNID.	2		

TEM	DESCRIÇÃO DO PRODUTO E DO SERVIÇO	UND.	QUANT.	Valor Unit. Mediana	Valor Média Total
2	Locação, instalação e manutenção de software completo de apuração de ponto e mão de obra para instalação dos equipamentos e do software, bem como treinamento para gerir todo sistema. Para <b>10 funcionários</b>	ANO	1		
3	Locação, instalação e manutenção de software completo de apuração de ponto e mão de obra para instalação dos equipamentos e do	ANO	1		

TEM	DESCRIÇÃO DO PRODUTO E DO SERVIÇO	UND.	QUANT.	Valor Unit. Mediana	Valor Média Total
	software, bem como treinamento para gerir todo sistema. Para <b>15 a 20 funcionários</b>				
4	Locação, instalação e manutenção de software completo de apuração de ponto e mão de obra para instalação dos equipamentos e do software, bem como treinamento para gerir todo sistema. Para <b>21 a 50 funcionários</b>	ANO	1		
5	Locação, instalação e manutenção de software completo de apuração de ponto e mão de obra para instalação dos equipamentos e do software, bem como treinamento para gerir todo sistema. Para <b>51 a 100 funcionários</b>	ANO	1		
6	Locação, instalação e manutenção de software completo de apuração de ponto e mão de obra para instalação dos equipamentos e do software, bem como treinamento para gerir todo sistema. Para <b>101 a 200 funcionários</b>	ANO	1		
7	Locação, instalação e manutenção de software completo de apuração de ponto e mão de obra para instalação dos equipamentos e do software, bem como treinamento para gerir todo sistema. Para <b>201 a 300 funcionários</b>	ANO	1		
8	Locação, instalação e manutenção de software completo de apuração de ponto e mão de obra para instalação dos equipamentos e do software, bem como treinamento para gerir todo sistema. Para <b>301 a 400 funcionários</b>	ANO	1		
10	Locação, instalação e manutenção de software completo de apuração de ponto e mão de obra para instalação dos equipamentos e do software, bem como treinamento para gerir todo sistema. Para <b>401 a 500 funcionários</b>	ANO	1		
11	Locação, instalação e manutenção de software completo de apuração de ponto e mão de obra para instalação dos equipamentos e do software, bem como treinamento para gerir todo sistema. Para <b>501 a 600 funcionários</b>	ANO	1		
12	Locação, instalação e manutenção de software completo de apuração de ponto e mão de obra para instalação dos equipamentos e do software, bem como treinamento para gerir todo sistema. Para <b>601 a 700 funcionários</b>	ANO	1		
13	Locação, instalação e manutenção de software completo de apuração de ponto e mão de obra para instalação dos equipamentos e do software, bem como treinamento para gerir todo sistema. Para <b>700 a 1000 funcionários</b>	ANO	1		
14	Locação, instalação e manutenção de software completo de apuração de ponto e mão de obra para instalação dos equipamentos e do software, bem como treinamento para gerir todo sistema. Para <b>1001 a 2000 funcionários</b>	ANO	1		
15	Locação, instalação e manutenção de software completo de apuração de ponto e mão de obra	ANO	1		

TEM	DESCRIÇÃO DO PRODUTO E DO SERVIÇO	UND.	QUANT.	Valor Unit. Mediana	Valor Média Total
	para instalação dos equipamentos e do software, bem como treinamento para gerir todo sistema. Para <b>2001 a 3000 funcionários</b>				
<b>TOTAL</b>					

## Anexo II – fornecimento com Bobina.

TEM	DESCRIÇÃO DO PRODUTO E DO SERVIÇO	UND.	QUANT.	Valor Unit.	Valor Média Total
1	Relógio eletrônico de ponto com identificação biométrica por reconhecimento facial,, homologado pelo Ministério do Trabalho e Emprego (MTE) com confirmação de ponto audiovisual através de display. Com nobreak interno para manter o funcionamento mesmo na falta de Energia Elétrica. No mínimo 01 ano de garantia a partir da Nota Fiscal de entrega.	UNID.	2		
2	Bobina	Unid	12		

TEM	DESCRIÇÃO DO PRODUTO E DO SERVIÇO	UND.	QUANT.	Valor Unit. Mediana	Valor Média Total
2	Locação, instalação e manutenção de software completo de apuração de ponto e mão de obra para instalação dos equipamentos e do software, bem como treinamento para gerir todo sistema. Para <b>10 funcionários</b>	ANO	1		
3	Locação, instalação e manutenção de software completo de apuração de ponto e mão de obra para instalação dos equipamentos e do software, bem como treinamento para gerir todo sistema. Para <b>15 a 20 funcionários</b>	ANO	1		
4	Locação, instalação e manutenção de software completo de apuração de ponto e mão de obra para instalação dos equipamentos e do software, bem como treinamento para gerir todo sistema. Para <b>21 a 50 funcionários</b>	ANO	1		
5	Locação, instalação e manutenção de software completo de apuração de ponto e mão de obra	ANO	1		

TEM	DESCRIÇÃO DO PRODUTO E DO SERVIÇO	UND.	QUANT.	Valor Unit. Mediana	Valor Média Total
	para instalação dos equipamentos e do software, bem como treinamento para gerir todo sistema. Para <b>51 a 100 funcionários</b>				
6	Locação, instalação e manutenção de software completo de apuração de ponto e mão de obra para instalação dos equipamentos e do software, bem como treinamento para gerir todo sistema. Para <b>101 a 200 funcionários</b>	ANO	1		
7	Locação, instalação e manutenção de software completo de apuração de ponto e mão de obra para instalação dos equipamentos e do software, bem como treinamento para gerir todo sistema. Para <b>201 a 300 funcionários</b>	ANO	1		
8	Locação, instalação e manutenção de software completo de apuração de ponto e mão de obra para instalação dos equipamentos e do software, bem como treinamento para gerir todo sistema. Para <b>301 a 400 funcionários</b>	ANO	1		
10	Locação, instalação e manutenção de software completo de apuração de ponto e mão de obra para instalação dos equipamentos e do software, bem como treinamento para gerir todo sistema. Para <b>401 a 500 funcionários</b>	ANO	1		
11	Locação, instalação e manutenção de software completo de apuração de ponto e mão de obra para instalação dos equipamentos e do software, bem como treinamento para gerir todo sistema. Para <b>501 a 600 funcionários</b>	ANO	1		
12	Locação, instalação e manutenção de software completo de apuração de ponto e mão de obra para instalação dos equipamentos e do software, bem como treinamento para gerir todo sistema. Para <b>601 a 700 funcionários</b>	ANO	1		
13	Locação, instalação e manutenção de software completo de apuração de ponto e mão de obra para instalação dos equipamentos e do software, bem como treinamento para gerir todo sistema. Para <b>700 a 1000 funcionários</b>	ANO	1		
14	Locação, instalação e manutenção de software completo de apuração de ponto e mão de obra para instalação dos equipamentos e do software, bem como treinamento para gerir todo sistema. Para <b>1001 a 2000 funcionários</b>	ANO	1		
15	Locação, instalação e manutenção de software completo de apuração de ponto e mão de obra para instalação dos equipamentos e do software, bem como treinamento para gerir todo sistema. Para <b>2001 a 3000 funcionários</b>	ANO	1		
<b>TOTAL</b>					

Izabela Dias &lt;izabela.dias@pontoonlinetech.com.br&gt;

27 de maio de 2025 às 16:07

Para: assessoria DIRETORIA DE GOVERNANÇA DE LICITAÇÕES E CONTRATOS - SEPLAN  
<assessoria.dgic@maraba.pa.gov.br>

Boa tarde! Tudo bem?

Preciso das seguintes informações:

São quantos CNPJs:

Qual o número do CNPJ:

Endereço(s) onde vai haver instalação do relógio:

---

Atenciosamente,



Em 2025-05-27 16:01, assessoria DIRETORIA DE GOVERNANÇA DE LICITAÇÕES E CONTRATOS - SEPLAN escreveu:

Prezados,

A **Secretaria de Planejamento e Controle - SEPLAN** solicita, por gentileza, o envio de **proposta técnica e comercial** para o fornecimento dos seguintes itens:

- **Relógios de ponto com reconhecimento facial**, conforme requisitos estabelecidos na **Portaria nº 671/2021** (Registrador Eletrônico de Ponto – REP);
- **Locação, instalação e manutenção de software de apuração de ponto**, baseado em nuvem;
- **Mão de obra para instalação dos equipamentos e do sistema;**
- **Treinamento completo para operação e gestão da solução fornecida.**

Esta solicitação tem como objetivo compor o processo administrativo para futura contratação via **Pregão Eletrônico**.

**Prazo para envio da proposta: até 5 (cinco) dias úteis** após o recebimento desta solicitação.

---

### **Funcionamento Híbrido e Opções de Modelo**

Solicitamos esclarecimento quanto à viabilidade de o equipamento operar em **modo híbrido**, ou seja, permitindo que a maioria dos colaboradores utilize o equipamento **sem impressão de comprovante**, mas que **um ou dois usuários possam optar pelo recebimento do comprovante impresso**. Caso essa opção seja viável, pedimos detalhamento sobre:

- Necessidade de configuração adicional;
- Eventual aquisição de modelo específico com bobina.

Neste caso, solicitamos que sejam apresentados **dois orçamentos distintos**:

1. Para o modelo **sem bobina**;
2. Para o modelo **com bobina**, devendo o orçamento contemplar o fornecimento da bobina enquanto tiver vigente o contrato.
3. Apresentar em tabela separado o valor unitário, e o total conforme o anexo II.

- Caso tenha que entregar 1 bobina no mês: custo adicional de R\$ 55,00;
- Caso tenha que entregar de 02 a 05 bobinas no mês: custo adicional de R\$ XX,00;
- 06 a 10 .....

## Requisitos do Software de Gestão de Ponto

O software proposto deverá atender, no mínimo, aos seguintes requisitos:

- Acesso via navegador (web);
- Interface intuitiva, responsiva e em português;
- Controle individual de jornadas, escalas e banco de horas;
- Envio automático de notificações por e-mail ou aplicativo;
- Geração de relatórios gerenciais com opção de exportação de dados;
- **Registro em nuvem**, com segurança e backup automático;
- Suporte técnico incluso durante toda a vigência do contrato.

## Informações Técnicas Complementares

Reforçamos o interesse na apresentação de **material explicativo ou comparativo** que descreva as principais diferenças entre os modelos **REP-C**, **REP-A** e **REP-P**, especialmente nos seguintes aspectos:

- Exigências legais e normativas;
- Formas de armazenamento e transmissão dos dados;
- Integração com sistemas de ponto baseados em nuvem.

## A proposta deverá conter:

- Imagem (foto) do equipamento ofertado;
- Prazos de entrega e implantação;
- Garantia dos equipamentos e do software;
- Condições de suporte técnico;
- Termos de licenciamento ou locação;
- Condições comerciais e de pagamento.
- Valor em relação à aquisição das bobinas.

Ficamos à disposição para quaisquer esclarecimentos adicionais e aguardamos o envio da proposta dentro do prazo estipulado.

Segue planilha para o devido preenchimento, em conformidade com as orientações supracitadas:

## Anexo I – fornecimento sem Bobina

TEM	DESCRIÇÃO DO PRODUTO E DO SERVIÇO	UND.	QUANT.	Valor Unit.	Valor Média Total
1	Relógio eletrônico de ponto com identificação biométrica por reconhecimento facial, com nobreak interno, homologado pelo Ministério do Trabalho e Emprego (MTE) com confirmação de ponto audiovisual através de display. Com nobreak interno para manter o funcionamento mesmo na falta de Energia	UNID.	2		

Elétrica. No mínimo 01 ano de garantia a partir da Nota Fiscal de entrega.				
--	--	--	--	--

TEM	DESCRIÇÃO DO PRODUTO E DO SERVIÇO	UND.	QUANT.	Valor Unit. Mediana	Valor Média Total
2	Locação, instalação e manutenção de software completo de apuração de ponto e mão de obra para instalação dos equipamentos e do software, bem como treinamento para gerir todo sistema. Para <b>10 funcionários</b>	ANO	1		
3	Locação, instalação e manutenção de software completo de apuração de ponto e mão de obra para instalação dos equipamentos e do software, bem como treinamento para gerir todo sistema. Para <b>15 a 20 funcionários</b>	ANO	1		
4	Locação, instalação e manutenção de software completo de apuração de ponto e mão de obra para instalação dos equipamentos e do software, bem como treinamento para gerir todo sistema. Para <b>21 a 50 funcionários</b>	ANO	1		
5	Locação, instalação e manutenção de software completo de apuração de ponto e mão de obra para instalação dos equipamentos e do software, bem como treinamento para gerir todo sistema. Para <b>51 a 100 funcionários</b>	ANO	1		
6	Locação, instalação e manutenção de software completo de apuração de ponto e mão de obra para instalação dos equipamentos e do software, bem como treinamento para gerir todo sistema. Para <b>101 a 200 funcionários</b>	ANO	1		
7	Locação, instalação e manutenção de software completo de apuração de ponto e mão de obra para instalação dos equipamentos e do software, bem como treinamento para gerir todo sistema. Para <b>201 a 300 funcionários</b>	ANO	1		
8	Locação, instalação e manutenção de software completo de apuração de ponto e mão de obra para instalação dos equipamentos e do software, bem como treinamento para gerir todo sistema. Para <b>301 a 400 funcionários</b>	ANO	1		
10	Locação, instalação e manutenção de software completo de apuração de ponto e mão de obra para instalação dos equipamentos e do software, bem como treinamento para gerir todo sistema. Para <b>401 a 500 funcionários</b>	ANO	1		
11	Locação, instalação e manutenção de software completo de apuração de ponto e mão de obra para instalação dos equipamentos e do software, bem como treinamento para gerir todo sistema. Para <b>501 a 600 funcionários</b>	ANO	1		
12	Locação, instalação e manutenção de software completo de apuração de ponto e mão de obra para instalação dos equipamentos e do software, bem como treinamento para gerir todo sistema. Para <b>601 a 700 funcionários</b>	ANO	1		

TEM	DESCRIÇÃO DO PRODUTO E DO SERVIÇO	UND.	QUANT.	Valor Unit. Mediana	Valor Média Total
13	Locação, instalação e manutenção de software completo de apuração de ponto e mão de obra para instalação dos equipamentos e do software, bem como treinamento para gerir todo sistema. Para <b>700 a 1000 funcionários</b>	ANO	1		
14	Locação, instalação e manutenção de software completo de apuração de ponto e mão de obra para instalação dos equipamentos e do software, bem como treinamento para gerir todo sistema. Para <b>1001 a 2000 funcionários</b>	ANO	1		
15	Locação, instalação e manutenção de software completo de apuração de ponto e mão de obra para instalação dos equipamentos e do software, bem como treinamento para gerir todo sistema. Para <b>2001 a 3000 funcionários</b>	ANO	1		
<b>TOTAL</b>					

## Anexo II – fornecimento com Bobina.

TEM	DESCRIÇÃO DO PRODUTO E DO SERVIÇO	UND.	QUANT.	Valor Unit.	Valor Média Total
1	Relógio eletrônico de ponto com identificação biométrica por reconhecimento facial,, homologado pelo Ministério do Trabalho e Emprego (MTE) com confirmação de ponto audiovisual através de display. Com nobreak interno para manter o funcionamento mesmo na falta de Energia Elétrica. No mínimo 01 ano de garantia a partir da Nota Fiscal de entrega.	UNID.	2		
2	Bobina	Unid	12		

TEM	DESCRIÇÃO DO PRODUTO E DO SERVIÇO	UND.	QUANT.	Valor Unit. Mediana	Valor Média Total
2	Locação, instalação e manutenção de software completo de apuração de ponto e mão de obra para instalação dos equipamentos e do	ANO	1		

TEM	DESCRIÇÃO DO PRODUTO E DO SERVIÇO	UND.	QUANT.	Valor Unit. Mediana	Valor Média Total
	software, bem como treinamento para gerir todo sistema. Para <b>10 funcionários</b>				
3	Locação, instalação e manutenção de software completo de apuração de ponto e mão de obra para instalação dos equipamentos e do software, bem como treinamento para gerir todo sistema. Para <b>15 a 20 funcionários</b>	ANO	1		
4	Locação, instalação e manutenção de software completo de apuração de ponto e mão de obra para instalação dos equipamentos e do software, bem como treinamento para gerir todo sistema. Para <b>21 a 50 funcionários</b>	ANO	1		
5	Locação, instalação e manutenção de software completo de apuração de ponto e mão de obra para instalação dos equipamentos e do software, bem como treinamento para gerir todo sistema. Para <b>51 a 100 funcionários</b>	ANO	1		
6	Locação, instalação e manutenção de software completo de apuração de ponto e mão de obra para instalação dos equipamentos e do software, bem como treinamento para gerir todo sistema. Para <b>101 a 200 funcionários</b>	ANO	1		
7	Locação, instalação e manutenção de software completo de apuração de ponto e mão de obra para instalação dos equipamentos e do software, bem como treinamento para gerir todo sistema. Para <b>201 a 300 funcionários</b>	ANO	1		
8	Locação, instalação e manutenção de software completo de apuração de ponto e mão de obra para instalação dos equipamentos e do software, bem como treinamento para gerir todo sistema. Para <b>301 a 400 funcionários</b>	ANO	1		
10	Locação, instalação e manutenção de software completo de apuração de ponto e mão de obra para instalação dos equipamentos e do software, bem como treinamento para gerir todo sistema. Para <b>401 a 500 funcionários</b>	ANO	1		
11	Locação, instalação e manutenção de software completo de apuração de ponto e mão de obra para instalação dos equipamentos e do software, bem como treinamento para gerir todo sistema. Para <b>501 a 600 funcionários</b>	ANO	1		
12	Locação, instalação e manutenção de software completo de apuração de ponto e mão de obra para instalação dos equipamentos e do software, bem como treinamento para gerir todo sistema. Para <b>601 a 700 funcionários</b>	ANO	1		
13	Locação, instalação e manutenção de software completo de apuração de ponto e mão de obra para instalação dos equipamentos e do software, bem como treinamento para gerir todo sistema. Para <b>700 a 1000 funcionários</b>	ANO	1		
14	Locação, instalação e manutenção de software completo de apuração de ponto e mão de obra	ANO	1		

TEM	DESCRIÇÃO DO PRODUTO E DO SERVIÇO	UND.	QUANT.	Valor Unit. Mediana	Valor Média Total
	para instalação dos equipamentos e do software, bem como treinamento para gerir todo sistema. Para <b>1001 a 2000 funcionários</b>				
15	Locação, instalação e manutenção de software completo de apuração de ponto e mão de obra para instalação dos equipamentos e do software, bem como treinamento para gerir todo sistema. Para <b>2001 a 3000 funcionários</b>	ANO	1		
<b>TOTAL</b>					

assessoria DIRETORIA DE GOVERNANÇA DE LICITAÇÕES E CONTRATOS - SEPLAN

27 de maio de 2025

<assessoria.dglic@maraba.pa.gov.br>

às 16:16

Para: Izabela Dias <izabela.dias@pontoonlinetech.com.br>

Boa tarde o cnpj : 05.570.254/0001-69

será na Cidade de Marabá/PA.

os locais, seriam de acordo com a necessidade da Administração .

Em ter., 27 de mai. de 2025 às 16:08, Izabela Dias <izabela.dias@pontoonlinetech.com.br> escreveu:

Boa tarde! Tudo bem?

Preciso das seguintes informações:

São quantos CNPJs:

Qual o número do CNPJ:

Endereço(s) onde vai haver instalação do relógio:

---

Atenciosamente,

**Izabela Dias**  
Departamento Comercial

**Ponto Online**  
www.pontoonlinetech.com.br

(31) 3234-4698  
izabela.dias@pontoonlinetech.com.br

Em 2025-05-27 16:01, assessoria DIRETORIA DE GOVERNANÇA DE LICITAÇÕES E CONTRATOS - SEPLAN escreveu:

Prezados,

A **Secretaria de Planejamento e Controle - SEPLAN** solicita, por gentileza, o envio de **proposta técnica e comercial** para o fornecimento dos seguintes itens:

- **Relógios de ponto com reconhecimento facial**, conforme requisitos estabelecidos na **Portaria nº 671/2021** (Registrador Eletrônico de Ponto – REP);
- **Locação, instalação e manutenção de software de apuração de ponto**, baseado em nuvem;

- **Mão de obra para instalação dos equipamentos e do sistema;**
- **Treinamento completo para operação e gestão da solução fornecida.**

Esta solicitação tem como objetivo compor o processo administrativo para futura contratação via **Pregão Eletrônico**.

**Prazo para envio da proposta: até 5 (cinco) dias úteis** após o recebimento desta solicitação.

---

## **Funcionamento Híbrido e Opções de Modelo**

Solicitamos esclarecimento quanto à viabilidade de o equipamento operar em **modo híbrido**, ou seja, permitindo que a maioria dos colaboradores utilize o equipamento **sem impressão de comprovante**, mas que **um ou dois usuários possam optar pelo recebimento do comprovante impresso**. Caso essa opção seja viável, pedimos detalhamento sobre:

- Necessidade de configuração adicional;
- Eventual aquisição de modelo específico com bobina.

Neste caso, solicitamos que sejam apresentados **dois orçamentos distintos**:

1. Para o modelo **sem bobina**;
2. Para o modelo **com bobina**, devendo o orçamento contemplar o fornecimento da bobina enquanto tiver vigente o contrato.
3. Apresentar em tabela separado o valor unitário, e o total conforme o anexo II.

- Caso tenha que entregar 1 bobina no mês: custo adicional de R\$ 55,00;

- Caso tenha que entregar de 02 a 05 bobinas no mês: custo adicional de R\$ XX,00;

06 a 10 .....

---

## **Requisitos do Software de Gestão de Ponto**

O software proposto deverá atender, no mínimo, aos seguintes requisitos:

- Acesso via navegador (web);
- Interface intuitiva, responsiva e em português;
- Controle individual de jornadas, escalas e banco de horas;
- Envio automático de notificações por e-mail ou aplicativo;
- Geração de relatórios gerenciais com opção de exportação de dados;
- **Registro em nuvem**, com segurança e backup automático;
- Suporte técnico incluso durante toda a vigência do contrato.

---

## **Informações Técnicas Complementares**

Reforçamos o interesse na apresentação de **material explicativo ou comparativo** que descreva as principais diferenças entre os modelos **REP-C, REP-A e REP-P**, especialmente nos seguintes aspectos:

- Exigências legais e normativas;
- Formas de armazenamento e transmissão dos dados;
- Integração com sistemas de ponto baseados em nuvem.

---

## **A proposta deverá conter:**

- Imagem (foto) do equipamento ofertado;
- Prazos de entrega e implantação;

- Garantia dos equipamentos e do software;
- Condições de suporte técnico;
- Termos de licenciamento ou locação;
- Condições comerciais e de pagamento.
- Valor em relação à aquisição das bobinas.

Ficamos à disposição para quaisquer esclarecimentos adicionais e aguardamos o envio da proposta dentro do prazo estipulado.

Segue planilha para o devido preenchimento, em conformidade com as orientações supracitadas:

## Anexo I – fornecimento sem Bobina

TEM	DESCRIÇÃO DO PRODUTO E DO SERVIÇO	UND.	QUANT.	Valor Unit.	Valor Média Total
1	Relógio eletrônico de ponto com identificação biométrica por reconhecimento facial, com nobreak interno, homologado pelo Ministério do Trabalho e Emprego (MTE) com confirmação de ponto audiovisual através de display. Com nobreak interno para manter o funcionamento mesmo na falta de Energia Elétrica. No mínimo 01 ano de garantia a partir da Nota Fiscal de entrega.	UNID.	2		

TEM	DESCRIÇÃO DO PRODUTO E DO SERVIÇO	UND.	QUANT.	Valor Unit. Mediana	Valor Média Total
2	Locação, instalação e manutenção de software completo de apuração de ponto e mão de obra para instalação dos equipamentos e do software, bem como treinamento para gerir todo sistema. Para <b>10 funcionários</b>	ANO	1		
3	Locação, instalação e manutenção de software completo de apuração de ponto e mão de obra para instalação dos equipamentos e do software, bem como treinamento para gerir todo sistema. Para <b>15 a 20 funcionários</b>	ANO	1		
4	Locação, instalação e manutenção de software completo de apuração de ponto e mão de obra para instalação dos equipamentos e do software, bem como treinamento para gerir todo sistema. Para <b>21 a 50 funcionários</b>	ANO	1		
5	Locação, instalação e manutenção de software completo de apuração de ponto e mão de obra para instalação dos equipamentos e do software, bem como treinamento para gerir todo sistema. Para <b>51 a 100 funcionários</b>	ANO	1		
6	Locação, instalação e manutenção de software completo de apuração de ponto e mão de obra para instalação dos equipamentos e do software, bem como treinamento para gerir todo sistema. Para <b>101 a 200 funcionários</b>	ANO	1		

TEM	DESCRIÇÃO DO PRODUTO E DO SERVIÇO	UND.	QUANT.	Valor Unit. Mediana	Valor Média Total
7	Locação, instalação e manutenção de software completo de apuração de ponto e mão de obra para instalação dos equipamentos e do software, bem como treinamento para gerir todo sistema. Para <b>201 a 300 funcionários</b>	ANO	1		
8	Locação, instalação e manutenção de software completo de apuração de ponto e mão de obra para instalação dos equipamentos e do software, bem como treinamento para gerir todo sistema. Para <b>301 a 400 funcionários</b>	ANO	1		
10	Locação, instalação e manutenção de software completo de apuração de ponto e mão de obra para instalação dos equipamentos e do software, bem como treinamento para gerir todo sistema. Para <b>401 a 500 funcionários</b>	ANO	1		
11	Locação, instalação e manutenção de software completo de apuração de ponto e mão de obra para instalação dos equipamentos e do software, bem como treinamento para gerir todo sistema. Para <b>501 a 600 funcionários</b>	ANO	1		
12	Locação, instalação e manutenção de software completo de apuração de ponto e mão de obra para instalação dos equipamentos e do software, bem como treinamento para gerir todo sistema. Para <b>601 a 700 funcionários</b>	ANO	1		
13	Locação, instalação e manutenção de software completo de apuração de ponto e mão de obra para instalação dos equipamentos e do software, bem como treinamento para gerir todo sistema. Para <b>700 a 1000 funcionários</b>	ANO	1		
14	Locação, instalação e manutenção de software completo de apuração de ponto e mão de obra para instalação dos equipamentos e do software, bem como treinamento para gerir todo sistema. Para <b>1001 a 2000 funcionários</b>	ANO	1		
15	Locação, instalação e manutenção de software completo de apuração de ponto e mão de obra para instalação dos equipamentos e do software, bem como treinamento para gerir todo sistema. Para <b>2001 a 3000 funcionários</b>	ANO	1		
<b>TOTAL</b>					

## Anexo II – fornecimento com Bobina.

TEM	DESCRIÇÃO DO PRODUTO E DO SERVIÇO	UND.	QUANT.	Valor Unit.	Valor Média Total
1	Relógio eletrônico de ponto com identificação biométrica por reconhecimento facial,, homologado pelo Ministério do Trabalho e Emprego (MTE) com confirmação de ponto audiovisual através de display. Com nobreak interno para manter o funcionamento mesmo na falta de Energia Elétrica. No mínimo 01 ano de garantia a partir da Nota Fiscal de entrega.	UNID.	2		
2	Bobina	Unid	12		

TEM	DESCRIÇÃO DO PRODUTO E DO SERVIÇO	UND.	QUANT.	Valor Unit. Mediana	Valor Média Total
2	Locação, instalação e manutenção de software completo de apuração de ponto e mão de obra para instalação dos equipamentos e do software, bem como treinamento para gerir todo sistema. Para <b>10 funcionários</b>	ANO	1		
3	Locação, instalação e manutenção de software completo de apuração de ponto e mão de obra para instalação dos equipamentos e do software, bem como treinamento para gerir todo sistema. Para <b>15 a 20 funcionários</b>	ANO	1		
4	Locação, instalação e manutenção de software completo de apuração de ponto e mão de obra para instalação dos equipamentos e do software, bem como treinamento para gerir todo sistema. Para <b>21 a 50 funcionários</b>	ANO	1		
5	Locação, instalação e manutenção de software completo de apuração de ponto e mão de obra para instalação dos equipamentos e do software, bem como treinamento para gerir todo sistema. Para <b>51 a 100 funcionários</b>	ANO	1		
6	Locação, instalação e manutenção de software completo de apuração de ponto e mão de obra para instalação dos equipamentos e do software, bem como treinamento para gerir todo sistema. Para <b>101 a 200 funcionários</b>	ANO	1		
7	Locação, instalação e manutenção de software completo de apuração de ponto e mão de obra para instalação dos equipamentos e do software, bem como treinamento para gerir todo sistema. Para <b>201 a 300 funcionários</b>	ANO	1		
8	Locação, instalação e manutenção de software completo de apuração de ponto e mão de obra para instalação dos equipamentos e do software, bem como treinamento para gerir todo sistema. Para <b>301 a 400 funcionários</b>	ANO	1		

TEM	DESCRIÇÃO DO PRODUTO E DO SERVIÇO	UND.	QUANT.	Valor Unit. Mediana	Valor Média Total
10	Locação, instalação e manutenção de software completo de apuração de ponto e mão de obra para instalação dos equipamentos e do software, bem como treinamento para gerir todo sistema. Para <b>401 a 500 funcionários</b>	ANO	1		
11	Locação, instalação e manutenção de software completo de apuração de ponto e mão de obra para instalação dos equipamentos e do software, bem como treinamento para gerir todo sistema. Para <b>501 a 600 funcionários</b>	ANO	1		
12	Locação, instalação e manutenção de software completo de apuração de ponto e mão de obra para instalação dos equipamentos e do software, bem como treinamento para gerir todo sistema. Para <b>601 a 700 funcionários</b>	ANO	1		
13	Locação, instalação e manutenção de software completo de apuração de ponto e mão de obra para instalação dos equipamentos e do software, bem como treinamento para gerir todo sistema. Para <b>700 a 1000 funcionários</b>	ANO	1		
14	Locação, instalação e manutenção de software completo de apuração de ponto e mão de obra para instalação dos equipamentos e do software, bem como treinamento para gerir todo sistema. Para <b>1001 a 2000 funcionários</b>	ANO	1		
15	Locação, instalação e manutenção de software completo de apuração de ponto e mão de obra para instalação dos equipamentos e do software, bem como treinamento para gerir todo sistema. Para <b>2001 a 3000 funcionários</b>	ANO	1		
<b>TOTAL</b>					

Izabela Dias <izabela.dias@pontoonlinetech.com.br>

27 de maio de 2025 às 16:24

Para: assessoria DIRETORIA DE GOVERNANÇA DE LICITAÇÕES E CONTRATOS - SEPLAN

<assessoria.dglic@maraba.pa.gov.br>

Perfeito! Na ponto online a gente não atende instalação fora da cidade de Belo Horizonte e região. Pois somos de Minas Gerais, vocês gostariam de cotação apenas dos produtos + frete e o sistema (esse atendemos Brasil todo por telefone, ligação, e-mail, meet e acesso remoto). Ou você acredita que não atenderia vocês?

Caso atenda só me enviar o CEP de envio dos equipamentos e lhe retorno com a cotação.

---

Atenciosamente,



**Izabela Dias**  
Departamento Comercial

**Ponto Online**  
www.pontoonlinetech.com.br

(31) 3234-4698  
izabela.dias@pontoonlinetech.com.br

Em 2025-05-27 16:16, assessoria DIRETORIA DE GOVERNANÇA DE LICITAÇÕES E CONTRATOS - SEPLAN escreveu:

Boa tarde o cnpj : 05.570.254/0001-69  
será na Cidade de Marabá/PA.  
os locais, seriam de acordo com a necessidade da Administração .

Em ter., 27 de mai. de 2025 às 16:08, Izabela Dias <izabela.dias@pontoonlinetech.com.br> escreveu:

Boa tarde! Tudo bem?

Preciso das seguintes informações:

São quantos CNPJs:  
Qual o número do CNPJ:  
Endereço(s) onde vai haver instalação do relógio:

---

Atenciosamente,



**Izabela Dias**  
Departamento Comercial

**Ponto Online**  
www.pontoonlinetech.com.br

(31) 3234-4698  
izabela.dias@pontoonlinetech.com.br

Em 2025-05-27 16:01, assessoria DIRETORIA DE GOVERNANÇA DE LICITAÇÕES E CONTRATOS - SEPLAN escreveu:

Prezados,

A **Secretaria de Planejamento e Controle - SEPLAN** solicita, por gentileza, o envio de **proposta técnica e comercial** para o fornecimento dos seguintes itens:

- **Relógios de ponto com reconhecimento facial**, conforme requisitos estabelecidos na **Portaria nº 671/2021** (Registrador Eletrônico de Ponto – REP);
- **Locação, instalação e manutenção de software de apuração de ponto**, baseado em nuvem;
- **Mão de obra para instalação dos equipamentos e do sistema;**
- **Treinamento completo para operação e gestão da solução fornecida.**

Esta solicitação tem como objetivo compor o processo administrativo para futura contratação via **Pregão Eletrônico**.

**Prazo para envio da proposta: até 5 (cinco) dias úteis** após o recebimento desta solicitação.

---

### **Funcionamento Híbrido e Opções de Modelo**

Solicitamos esclarecimento quanto à viabilidade de o equipamento operar em **modo híbrido**, ou seja, permitindo que a maioria dos colaboradores utilize o equipamento **sem impressão de comprovante**, mas que **um ou dois usuários possam optar pelo recebimento do comprovante impresso**. Caso essa opção seja viável, pedimos detalhamento sobre:

- Necessidade de configuração adicional;
- Eventual aquisição de modelo específico com bobina.

Neste caso, solicitamos que sejam apresentados **dois orçamentos distintos**:

1. Para o modelo **sem bobina**;
2. Para o modelo **com bobina**, devendo o orçamento contemplar o fornecimento da bobina enquanto tiver vigente o contrato.
3. Apresentar em tabela separado o valor unitário, e o total conforme o anexo II.

- Caso tenha que entregar 1 bobina no mês: custo adicional de R\$ 55,00;

- Caso tenha que entregar de 02 a 05 bobinas no mês: custo adicional de R\$ XX,00;

06 a 10 .....

---

### **Requisitos do Software de Gestão de Ponto**

O software proposto deverá atender, no mínimo, aos seguintes requisitos:

- Acesso via navegador (web);
  - Interface intuitiva, responsiva e em português;
  - Controle individual de jornadas, escalas e banco de horas;
  - Envio automático de notificações por e-mail ou aplicativo;
  - Geração de relatórios gerenciais com opção de exportação de dados;
  - **Registro em nuvem**, com segurança e backup automático;
  - Suporte técnico incluso durante toda a vigência do contrato.
- 

### **Informações Técnicas Complementares**

Reforçamos o interesse na apresentação de **material explicativo ou comparativo** que descreva as principais diferenças entre os modelos **REP-C, REP-A e REP-P**, especialmente nos seguintes aspectos:

- Exigências legais e normativas;
  - Formas de armazenamento e transmissão dos dados;
  - Integração com sistemas de ponto baseados em nuvem.
- 

### **A proposta deverá conter:**

- Imagem (foto) do equipamento ofertado;
- Prazos de entrega e implantação;
- Garantia dos equipamentos e do software;
- Condições de suporte técnico;

- Termos de licenciamento ou locação;
- Condições comerciais e de pagamento.
- Valor em relação à aquisição das bobinas.

Ficamos à disposição para quaisquer esclarecimentos adicionais e aguardamos o envio da proposta dentro do prazo estipulado.

Segue planilha para o devido preenchimento, em conformidade com as orientações supracitadas:

## Anexo I – fornecimento sem Bobina

TEM	DESCRIÇÃO DO PRODUTO E DO SERVIÇO	UND.	QUANT.	Valor Unit.	Valor Média Total
1	Relógio eletrônico de ponto com identificação biométrica por reconhecimento facial, com nobreak interno, homologado pelo Ministério do Trabalho e Emprego (MTE) com confirmação de ponto audiovisual através de display. Com nobreak interno para manter o funcionamento mesmo na falta de Energia Elétrica. No mínimo 01 ano de garantia a partir da Nota Fiscal de entrega.	UNID.	2		

TEM	DESCRIÇÃO DO PRODUTO E DO SERVIÇO	UND.	QUANT.	Valor Unit. Mediana	Valor Média Total
2	Locação, instalação e manutenção de software completo de apuração de ponto e mão de obra para instalação dos equipamentos e do software, bem como treinamento para gerir todo sistema. Para <b>10 funcionários</b>	ANO	1		
3	Locação, instalação e manutenção de software completo de apuração de ponto e mão de obra para instalação dos equipamentos e do software, bem como treinamento para gerir todo sistema. Para <b>15 a 20 funcionários</b>	ANO	1		
4	Locação, instalação e manutenção de software completo de apuração de ponto e mão de obra para instalação dos equipamentos e do software, bem como treinamento para gerir todo sistema. Para <b>21 a 50 funcionários</b>	ANO	1		
5	Locação, instalação e manutenção de software completo de apuração de ponto e mão de obra para instalação dos equipamentos e do software, bem como treinamento para gerir todo sistema. Para <b>51 a 100 funcionários</b>	ANO	1		
6	Locação, instalação e manutenção de software completo de apuração de ponto e mão de obra para instalação dos equipamentos e do software, bem como treinamento para gerir todo sistema. Para <b>101 a 200 funcionários</b>	ANO	1		
7	Locação, instalação e manutenção de software completo de apuração de ponto e mão de obra para instalação dos equipamentos e do	ANO	1		

TEM	DESCRIÇÃO DO PRODUTO E DO SERVIÇO	UND.	QUANT.	Valor Unit. Mediana	Valor Média Total
	software, bem como treinamento para gerir todo sistema. Para <b>201 a 300 funcionários</b>				
8	Locação, instalação e manutenção de software completo de apuração de ponto e mão de obra para instalação dos equipamentos e do software, bem como treinamento para gerir todo sistema. Para <b>301 a 400 funcionários</b>	ANO	1		
10	Locação, instalação e manutenção de software completo de apuração de ponto e mão de obra para instalação dos equipamentos e do software, bem como treinamento para gerir todo sistema. Para <b>401 a 500 funcionários</b>	ANO	1		
11	Locação, instalação e manutenção de software completo de apuração de ponto e mão de obra para instalação dos equipamentos e do software, bem como treinamento para gerir todo sistema. Para <b>501 a 600 funcionários</b>	ANO	1		
12	Locação, instalação e manutenção de software completo de apuração de ponto e mão de obra para instalação dos equipamentos e do software, bem como treinamento para gerir todo sistema. Para <b>601 a 700 funcionários</b>	ANO	1		
13	Locação, instalação e manutenção de software completo de apuração de ponto e mão de obra para instalação dos equipamentos e do software, bem como treinamento para gerir todo sistema. Para <b>700 a 1000 funcionários</b>	ANO	1		
14	Locação, instalação e manutenção de software completo de apuração de ponto e mão de obra para instalação dos equipamentos e do software, bem como treinamento para gerir todo sistema. Para <b>1001 a 2000 funcionários</b>	ANO	1		
15	Locação, instalação e manutenção de software completo de apuração de ponto e mão de obra para instalação dos equipamentos e do software, bem como treinamento para gerir todo sistema. Para <b>2001 a 3000 funcionários</b>	ANO	1		
<b>TOTAL</b>					

## Anexo II – fornecimento com Bobina.

TEM	DESCRIÇÃO DO PRODUTO E DO SERVIÇO	UND.	QUANT.	Valor Unit.	Valor Média Total
1	Relógio eletrônico de ponto com identificação biométrica por reconhecimento facial,,	UNID.	2		

TEM	DESCRIÇÃO DO PRODUTO E DO SERVIÇO	UND.	QUANT.	Valor Unit.	Valor Média Total
	homologado pelo Ministério do Trabalho e Emprego (MTE) com confirmação de ponto audiovisual através de display. Com nobreak interno para manter o funcionamento mesmo na falta de Energia Elétrica. No mínimo 01 ano de garantia a partir da Nota Fiscal de entrega.				
2	Bobina	Unid	12		

TEM	DESCRIÇÃO DO PRODUTO E DO SERVIÇO	UND.	QUANT.	Valor Unit. Mediana	Valor Média Total
2	Locação, instalação e manutenção de software completo de apuração de ponto e mão de obra para instalação dos equipamentos e do software, bem como treinamento para gerir todo sistema. Para <b>10 funcionários</b>	ANO	1		
3	Locação, instalação e manutenção de software completo de apuração de ponto e mão de obra para instalação dos equipamentos e do software, bem como treinamento para gerir todo sistema. Para <b>15 a 20 funcionários</b>	ANO	1		
4	Locação, instalação e manutenção de software completo de apuração de ponto e mão de obra para instalação dos equipamentos e do software, bem como treinamento para gerir todo sistema. Para <b>21 a 50 funcionários</b>	ANO	1		
5	Locação, instalação e manutenção de software completo de apuração de ponto e mão de obra para instalação dos equipamentos e do software, bem como treinamento para gerir todo sistema. Para <b>51 a 100 funcionários</b>	ANO	1		
6	Locação, instalação e manutenção de software completo de apuração de ponto e mão de obra para instalação dos equipamentos e do software, bem como treinamento para gerir todo sistema. Para <b>101 a 200 funcionários</b>	ANO	1		
7	Locação, instalação e manutenção de software completo de apuração de ponto e mão de obra para instalação dos equipamentos e do software, bem como treinamento para gerir todo sistema. Para <b>201 a 300 funcionários</b>	ANO	1		
8	Locação, instalação e manutenção de software completo de apuração de ponto e mão de obra para instalação dos equipamentos e do software, bem como treinamento para gerir todo sistema. Para <b>301 a 400 funcionários</b>	ANO	1		
10	Locação, instalação e manutenção de software completo de apuração de ponto e mão de obra	ANO	1		

TEM	DESCRIÇÃO DO PRODUTO E DO SERVIÇO	UND.	QUANT.	Valor Unit. Mediana	Valor Média Total
	para instalação dos equipamentos e do software, bem como treinamento para gerir todo sistema. Para <b>401 a 500 funcionários</b>				
11	Locação, instalação e manutenção de software completo de apuração de ponto e mão de obra para instalação dos equipamentos e do software, bem como treinamento para gerir todo sistema. Para <b>501 a 600 funcionários</b>	ANO	1		
12	Locação, instalação e manutenção de software completo de apuração de ponto e mão de obra para instalação dos equipamentos e do software, bem como treinamento para gerir todo sistema. Para <b>601 a 700 funcionários</b>	ANO	1		
13	Locação, instalação e manutenção de software completo de apuração de ponto e mão de obra para instalação dos equipamentos e do software, bem como treinamento para gerir todo sistema. Para <b>700 a 1000 funcionários</b>	ANO	1		
14	Locação, instalação e manutenção de software completo de apuração de ponto e mão de obra para instalação dos equipamentos e do software, bem como treinamento para gerir todo sistema. Para <b>1001 a 2000 funcionários</b>	ANO	1		
15	Locação, instalação e manutenção de software completo de apuração de ponto e mão de obra para instalação dos equipamentos e do software, bem como treinamento para gerir todo sistema. Para <b>2001 a 3000 funcionários</b>	ANO	1		
<b>TOTAL</b>					



---

## solicitação de orçamento - relógio de ponto

4 mensagens

---

assessoria DIRETORIA DE GOVERNANÇA DE LICITAÇÕES E CONTRATOS - SEPLAN  
<assessoria.dglc@maraba.pa.gov.br>  
Para: licitacao@fergov.com

14 de maio de 2025  
às 14:16

Prezados,

A **Secretaria de Planejamento e Controle - SEPLAN** solicita, por gentileza, o envio de **proposta técnica e comercial** para o fornecimento dos seguintes itens:

- **Relógios de ponto com reconhecimento facial**, conforme requisitos estabelecidos na **Portaria nº 671/2021** (Registrador Eletrônico de Ponto – REP);
- **Locação, instalação e manutenção de software de apuração de ponto**, baseado em nuvem;
- **Mão de obra para instalação dos equipamentos e do sistema;**
- **Treinamento completo para operação e gestão da solução fornecida.**

Esta solicitação tem como objetivo compor o processo administrativo para futura contratação via **Pregão Eletrônico**.

**Prazo para envio da proposta: até 5 (cinco) dias úteis** após o recebimento desta solicitação.

---

### Funcionamento Híbrido e Opções de Modelo

Solicitamos esclarecimento quanto à viabilidade de o equipamento operar em **modo híbrido**, ou seja, permitindo que a maioria dos colaboradores utilize o equipamento **sem impressão de comprovante**, mas que **um ou dois usuários possam optar pelo recebimento do comprovante impresso**. Caso essa opção seja viável, pedimos detalhamento sobre:

- Necessidade de configuração adicional;
- Eventual aquisição de modelo específico com bobina.

Neste caso, solicitamos que sejam apresentados **dois orçamentos distintos**:

1. Para o modelo **sem bobina**;
2. Para o modelo **com bobina**, devendo o orçamento contemplar o fornecimento da bobina enquanto tiver vigente o contrato.
3. Apresentar em tabela separado o valor unitário, e o total conforme o anexo II.

---

### Requisitos do Software de Gestão de Ponto

O software proposto deverá atender, no mínimo, aos seguintes requisitos:

- Acesso via navegador (web);
- Interface intuitiva, responsiva e em português;
- Controle individual de jornadas, escalas e banco de horas;

- Envio automático de notificações por e-mail ou aplicativo;
- Geração de relatórios gerenciais com opção de exportação de dados;
- **Registro em nuvem**, com segurança e backup automático;
- Suporte técnico incluso durante toda a vigência do contrato.

## Informações Técnicas Complementares

Reforçamos o interesse na apresentação de **material explicativo ou comparativo** que descreva as principais diferenças entre os modelos **REP-C**, **REP-A** e **REP-P**, especialmente nos seguintes aspectos:

- Exigências legais e normativas;
- Formas de armazenamento e transmissão dos dados;
- Integração com sistemas de ponto baseados em nuvem.

## A proposta deverá conter:

- Imagem (foto) do equipamento ofertado;
- Prazos de entrega e implantação;
- Garantia dos equipamentos e do software;
- Condições de suporte técnico;
- Termos de licenciamento ou locação;
- Condições comerciais e de pagamento.
- Valor em relação à aquisição das bobinas( anexo II).

Ficamos à disposição para quaisquer esclarecimentos adicionais e aguardamos o envio da proposta dentro do prazo estipulado.

Segue planilha para o devido preenchimento, em conformidade com as orientações supracitadas:

## Anexo I – fornecimento sem Bobina

TEM	DESCRIÇÃO DO PRODUTO E DO SERVIÇO	UND.	QUANT.	Valor Unit.	Valor Média Total
1	Relógio eletrônico de ponto com identificação biométrica por reconhecimento facial, com nobreak interno, homologado pelo Ministério do Trabalho e Emprego (MTE) com confirmação de ponto audiovisual através de display. Com nobreak interno para manter o funcionamento mesmo na falta de Energia Elétrica. No mínimo 01 ano de garantia a partir da Nota Fiscal de entrega.	UNID.	2		

TEM	DESCRIÇÃO DO PRODUTO E DO SERVIÇO	UND.	QUANT.	Valor Unit. Mediana	Valor Média Total
2	Locação, instalação e manutenção de software completo de apuração de ponto e mão de obra para instalação dos equipamentos e do software, bem como treinamento para gerir todo sistema. Para <b>10 funcionários</b>	ANO	1		

TEM	DESCRIÇÃO DO PRODUTO E DO SERVIÇO	UND.	QUANT.	Valor Unit. Mediana	Valor Média Total
3	Locação, instalação e manutenção de software completo de apuração de ponto e mão de obra para instalação dos equipamentos e do software, bem como treinamento para gerir todo sistema. Para <b>15 a 20 funcionários</b>	ANO	1		
4	Locação, instalação e manutenção de software completo de apuração de ponto e mão de obra para instalação dos equipamentos e do software, bem como treinamento para gerir todo sistema. Para <b>21 a 50 funcionários</b>	ANO	1		
5	Locação, instalação e manutenção de software completo de apuração de ponto e mão de obra para instalação dos equipamentos e do software, bem como treinamento para gerir todo sistema. Para <b>51 a 100 funcionários</b>	ANO	1		
6	Locação, instalação e manutenção de software completo de apuração de ponto e mão de obra para instalação dos equipamentos e do software, bem como treinamento para gerir todo sistema. Para <b>101 a 200 funcionários</b>	ANO	1		
7	Locação, instalação e manutenção de software completo de apuração de ponto e mão de obra para instalação dos equipamentos e do software, bem como treinamento para gerir todo sistema. Para <b>201 a 300 funcionários</b>	ANO	1		
8	Locação, instalação e manutenção de software completo de apuração de ponto e mão de obra para instalação dos equipamentos e do software, bem como treinamento para gerir todo sistema. Para <b>301 a 400 funcionários</b>	ANO	1		
10	Locação, instalação e manutenção de software completo de apuração de ponto e mão de obra para instalação dos equipamentos e do software, bem como treinamento para gerir todo sistema. Para <b>401 a 500 funcionários</b>	ANO	1		
11	Locação, instalação e manutenção de software completo de apuração de ponto e mão de obra para instalação dos equipamentos e do software, bem como treinamento para gerir todo sistema. Para <b>501 a 600 funcionários</b>	ANO	1		
12	Locação, instalação e manutenção de software completo de apuração de ponto e mão de obra para instalação dos equipamentos e do software, bem como treinamento para gerir todo sistema. Para <b>601 a 700 funcionários</b>	ANO	1		
13	Locação, instalação e manutenção de software completo de apuração de ponto e mão de obra para instalação dos equipamentos e do software, bem como treinamento para gerir todo sistema. Para <b>700 a 1000 funcionários</b>	ANO	1		
14	Locação, instalação e manutenção de software completo de apuração de ponto e mão de obra para instalação dos equipamentos e do	ANO	1		

TEM	DESCRIÇÃO DO PRODUTO E DO SERVIÇO	UND.	QUANT.	Valor Unit. Mediana	Valor Média Total
	software, bem como treinamento para gerir todo sistema. Para <b>1001 a 2000 funcionários</b>				
15	Locação, instalação e manutenção de software completo de apuração de ponto e mão de obra para instalação dos equipamentos e do software, bem como treinamento para gerir todo sistema. Para <b>2001 a 3000 funcionários</b>	ANO	1		
<b>TOTAL</b>					

assessoria DIRETORIA DE GOVERNANÇA DE LICITAÇÕES E CONTRATOS - SEPLAN

19 de maio de 2025

<assessoria.dglic@maraba.pa.gov.br>

às 17:33

Para: licitacao@fergov.com

segue o anexo II

## Anexo II – fornecimento com Bobina.

TEM	DESCRIÇÃO DO PRODUTO E DO SERVIÇO	UND.	QUANT.	Valor Unit.	Valor Média Total
1	Relógio eletrônico de ponto com identificação biométrica por reconhecimento facial,, homologado pelo Ministério do Trabalho e Emprego (MTE) com confirmação de ponto audiovisual através de display. Com nobreak interno para manter o funcionamento mesmo na falta de Energia Elétrica. No mínimo 01 ano de garantia a partir da Nota Fiscal de entrega.	UNID.	2		
2	Bobina	Unid	12		

TEM	DESCRIÇÃO DO PRODUTO E DO SERVIÇO	UND.	QUANT.	Valor Unit. Mediana	Valor Média Total
2	Locação, instalação e manutenção de software completo de apuração de ponto e mão de obra para instalação dos equipamentos e do software, bem como treinamento para gerir todo sistema. Para <b>10 funcionários</b>	ANO	1		
3	Locação, instalação e manutenção de software completo de apuração de ponto e mão de obra para instalação dos equipamentos e do	ANO	1		

TEM	DESCRIÇÃO DO PRODUTO E DO SERVIÇO	UND.	QUANT.	Valor Unit. Mediana	Valor Média Total
	software, bem como treinamento para gerir todo sistema. Para <b>15 a 20 funcionários</b>				
4	Locação, instalação e manutenção de software completo de apuração de ponto e mão de obra para instalação dos equipamentos e do software, bem como treinamento para gerir todo sistema. Para <b>21 a 50 funcionários</b>	ANO	1		
5	Locação, instalação e manutenção de software completo de apuração de ponto e mão de obra para instalação dos equipamentos e do software, bem como treinamento para gerir todo sistema. Para <b>51 a 100 funcionários</b>	ANO	1		
6	Locação, instalação e manutenção de software completo de apuração de ponto e mão de obra para instalação dos equipamentos e do software, bem como treinamento para gerir todo sistema. Para <b>101 a 200 funcionários</b>	ANO	1		
7	Locação, instalação e manutenção de software completo de apuração de ponto e mão de obra para instalação dos equipamentos e do software, bem como treinamento para gerir todo sistema. Para <b>201 a 300 funcionários</b>	ANO	1		
8	Locação, instalação e manutenção de software completo de apuração de ponto e mão de obra para instalação dos equipamentos e do software, bem como treinamento para gerir todo sistema. Para <b>301 a 400 funcionários</b>	ANO	1		
10	Locação, instalação e manutenção de software completo de apuração de ponto e mão de obra para instalação dos equipamentos e do software, bem como treinamento para gerir todo sistema. Para <b>401 a 500 funcionários</b>	ANO	1		
11	Locação, instalação e manutenção de software completo de apuração de ponto e mão de obra para instalação dos equipamentos e do software, bem como treinamento para gerir todo sistema. Para <b>501 a 600 funcionários</b>	ANO	1		
12	Locação, instalação e manutenção de software completo de apuração de ponto e mão de obra para instalação dos equipamentos e do software, bem como treinamento para gerir todo sistema. Para <b>601 a 700 funcionários</b>	ANO	1		
13	Locação, instalação e manutenção de software completo de apuração de ponto e mão de obra para instalação dos equipamentos e do software, bem como treinamento para gerir todo sistema. Para <b>700 a 1000 funcionários</b>	ANO	1		
14	Locação, instalação e manutenção de software completo de apuração de ponto e mão de obra para instalação dos equipamentos e do software, bem como treinamento para gerir todo sistema. Para <b>1001 a 2000 funcionários</b>	ANO	1		
15	Locação, instalação e manutenção de software completo de apuração de ponto e mão de obra	ANO	1		

TEM	DESCRIÇÃO DO PRODUTO E DO SERVIÇO	UND.	QUANT.	Valor Unit. Mediana	Valor Média Total
	para instalação dos equipamentos e do software, bem como treinamento para gerir todo sistema. Para <b>2001 a 3000 funcionários</b>				
<b>TOTAL</b>					

----- Forwarded message -----

De: **assessoria DIRETORIA DE GOVERNANÇA DE LICITAÇÕES E CONTRATOS - SEPLAN**

<[assessoria.dgic@maraba.pa.gov.br](mailto:assessoria.dgic@maraba.pa.gov.br)>

Date: qua., 14 de mai. de 2025 às 14:16

Subject: solicitação de orçamento - relógio de ponto

To: <[licitacao@fergov.com](mailto:licitacao@fergov.com)>

Prezados,

A **Secretaria de Planejamento e Controle - SEPLAN** solicita, por gentileza, o envio de **proposta técnica e comercial** para o fornecimento dos seguintes itens:

- **Relógios de ponto com reconhecimento facial**, conforme requisitos estabelecidos na **Portaria nº 671/2021** (Registrador Eletrônico de Ponto – REP);
- **Locação, instalação e manutenção de software de apuração de ponto**, baseado em nuvem;
- **Mão de obra para instalação dos equipamentos e do sistema;**
- **Treinamento completo para operação e gestão da solução fornecida.**

Esta solicitação tem como objetivo compor o processo administrativo para futura contratação via **Pregão Eletrônico**.

**Prazo para envio da proposta: até 5 (cinco) dias úteis** após o recebimento desta solicitação.

---

### **Funcionamento Híbrido e Opções de Modelo**

Solicitamos esclarecimento quanto à viabilidade de o equipamento operar em **modo híbrido**, ou seja, permitindo que a maioria dos colaboradores utilize o equipamento **sem impressão de comprovante**, mas que **um ou dois usuários possam optar pelo recebimento do comprovante impresso**. Caso essa opção seja viável, pedimos detalhamento sobre:

- Necessidade de configuração adicional;
- Eventual aquisição de modelo específico com bobina.

Neste caso, solicitamos que sejam apresentados **dois orçamentos distintos**:

1. Para o modelo **sem bobina**;
2. Para o modelo **com bobina**, devendo o orçamento contemplar o fornecimento da bobina enquanto tiver vigente o contrato.
3. Apresentar em tabela separado o valor unitário, e o total conforme o anexo II.

---

### **Requisitos do Software de Gestão de Ponto**

O software proposto deverá atender, no mínimo, aos seguintes requisitos:

- Acesso via navegador (web);
- Interface intuitiva, responsiva e em português;
- Controle individual de jornadas, escalas e banco de horas;
- Envio automático de notificações por e-mail ou aplicativo;
- Geração de relatórios gerenciais com opção de exportação de dados;
- **Registro em nuvem**, com segurança e backup automático;
- Suporte técnico incluso durante toda a vigência do contrato.

### Informações Técnicas Complementares

Reforçamos o interesse na apresentação de **material explicativo ou comparativo** que descreva as principais diferenças entre os modelos **REP-C**, **REP-A** e **REP-P**, especialmente nos seguintes aspectos:

- Exigências legais e normativas;
- Formas de armazenamento e transmissão dos dados;
- Integração com sistemas de ponto baseados em nuvem.

### A proposta deverá conter:

- Imagem (foto) do equipamento ofertado;
- Prazos de entrega e implantação;
- Garantia dos equipamentos e do software;
- Condições de suporte técnico;
- Termos de licenciamento ou locação;
- Condições comerciais e de pagamento.
- Valor em relação à aquisição das bobinas( anexo II).

Ficamos à disposição para quaisquer esclarecimentos adicionais e aguardamos o envio da proposta dentro do prazo estipulado.

Segue planilha para o devido preenchimento, em conformidade com as orientações supracitadas:

## Anexo I – fornecimento sem Bobina

TEM	DESCRIÇÃO DO PRODUTO E DO SERVIÇO	UND.	QUANT.	Valor Unit.	Valor Média Total
1	Relógio eletrônico de ponto com identificação biométrica por reconhecimento facial, com nobreak interno, homologado pelo Ministério do Trabalho e Emprego (MTE) com confirmação de ponto audiovisual através de display. Com nobreak interno para manter o funcionamento mesmo na falta de Energia Elétrica. No mínimo 01 ano de garantia a partir da Nota Fiscal de entrega.	UNID.	2		

TEM	DESCRIÇÃO DO PRODUTO E DO SERVIÇO	UND.	QUANT.	Valor Unit. Mediana	Valor Média Total
2	Locação, instalação e manutenção de software completo de apuração de ponto e mão de obra para instalação dos equipamentos e do software, bem como treinamento para gerir todo sistema. Para <b>10 funcionários</b>	ANO	1		
3	Locação, instalação e manutenção de software completo de apuração de ponto e mão de obra para instalação dos equipamentos e do software, bem como treinamento para gerir todo sistema. Para <b>15 a 20 funcionários</b>	ANO	1		
4	Locação, instalação e manutenção de software completo de apuração de ponto e mão de obra para instalação dos equipamentos e do software, bem como treinamento para gerir todo sistema. Para <b>21 a 50 funcionários</b>	ANO	1		
5	Locação, instalação e manutenção de software completo de apuração de ponto e mão de obra para instalação dos equipamentos e do software, bem como treinamento para gerir todo sistema. Para <b>51 a 100 funcionários</b>	ANO	1		
6	Locação, instalação e manutenção de software completo de apuração de ponto e mão de obra para instalação dos equipamentos e do software, bem como treinamento para gerir todo sistema. Para <b>101 a 200 funcionários</b>	ANO	1		
7	Locação, instalação e manutenção de software completo de apuração de ponto e mão de obra para instalação dos equipamentos e do software, bem como treinamento para gerir todo sistema. Para <b>201 a 300 funcionários</b>	ANO	1		
8	Locação, instalação e manutenção de software completo de apuração de ponto e mão de obra para instalação dos equipamentos e do software, bem como treinamento para gerir todo sistema. Para <b>301 a 400 funcionários</b>	ANO	1		
10	Locação, instalação e manutenção de software completo de apuração de ponto e mão de obra para instalação dos equipamentos e do software, bem como treinamento para gerir todo sistema. Para <b>401 a 500 funcionários</b>	ANO	1		
11	Locação, instalação e manutenção de software completo de apuração de ponto e mão de obra para instalação dos equipamentos e do software, bem como treinamento para gerir todo sistema. Para <b>501 a 600 funcionários</b>	ANO	1		
12	Locação, instalação e manutenção de software completo de apuração de ponto e mão de obra para instalação dos equipamentos e do software, bem como treinamento para gerir todo sistema. Para <b>601 a 700 funcionários</b>	ANO	1		
13	Locação, instalação e manutenção de software completo de apuração de ponto e mão de obra para instalação dos equipamentos e do	ANO	1		

TEM	DESCRIÇÃO DO PRODUTO E DO SERVIÇO	UND.	QUANT.	Valor Unit. Mediana	Valor Média Total
	software, bem como treinamento para gerir todo sistema. Para <b>700 a 1000 funcionários</b>				
14	Locação, instalação e manutenção de software completo de apuração de ponto e mão de obra para instalação dos equipamentos e do software, bem como treinamento para gerir todo sistema. Para <b>1001 a 2000 funcionários</b>	ANO	1		
15	Locação, instalação e manutenção de software completo de apuração de ponto e mão de obra para instalação dos equipamentos e do software, bem como treinamento para gerir todo sistema. Para <b>2001 a 3000 funcionários</b>	ANO	1		
<b>TOTAL</b>					

**Fergov Licitação** <licitacao@fergov.com>

19 de maio de 2025 às 17:40

Para: assessoria DIRETORIA DE GOVERNANÇA DE LICITAÇÕES E CONTRATOS - SEPLAN  
<assessoria.dglic@maraba.pa.gov.br>

Boa tarde, segue em anexo proposta, se refere a solução de relógio facial sem impressão física do comprovante, mas com possibilidade de envio eletrônico do comprovante. Em seguida, mandaremos orçamento da solução híbrida, facial com possibilidade de impressão de comprovante.

[Texto das mensagens anteriores oculto]

 **Proposta Seplan - Anexo I\_.pdf**  
1291K

**Fergov Licitação** <licitacao@fergov.com>

19 de maio de 2025 às 17:59

Para: assessoria DIRETORIA DE GOVERNANÇA DE LICITAÇÕES E CONTRATOS - SEPLAN  
<assessoria.dglic@maraba.pa.gov.br>

Boa tarde, segue em anexo proposta com relógio facial e impressão de comprovante.

Em qua., 14 de mai. de 2025 às 14:16, assessoria DIRETORIA DE GOVERNANÇA DE LICITAÇÕES E CONTRATOS - SEPLAN <assessoria.dglic@maraba.pa.gov.br> escreveu:

[Texto das mensagens anteriores oculto]

 **Proposta Seplan - Anexo II\_.pdf**  
5696K



---

## solicitação de orçamento

1 mensagem

---

assessoria DIRETORIA DE GOVERNANÇA DE LICITAÇÕES E CONTRATOS - SEPLAN  
<assessoria.dglc@maraba.pa.gov.br>  
Para: lipicarvalho1998@gmail.com

22 de maio de 2025  
às 08:55

Prezados,

A **Secretaria de Planejamento e Controle - SEPLAN** solicita, por gentileza, o envio de **proposta técnica e comercial** para o fornecimento dos seguintes itens:

- **Relógios de ponto com reconhecimento facial**, conforme requisitos estabelecidos na **Portaria nº 671/2021** (Registrador Eletrônico de Ponto – REP);
- **Locação, instalação e manutenção de software de apuração de ponto**, baseado em nuvem;
- **Mão de obra para instalação dos equipamentos e do sistema;**
- **Treinamento completo para operação e gestão da solução fornecida.**

Esta solicitação tem como objetivo compor o processo administrativo para futura contratação via **Pregão Eletrônico**.

**Prazo para envio da proposta: até 5 (cinco) dias úteis** após o recebimento desta solicitação.

---

### Funcionamento Híbrido e Opções de Modelo

Solicitamos esclarecimento quanto à viabilidade de o equipamento operar em **modo híbrido**, ou seja, permitindo que a maioria dos colaboradores utilize o equipamento **sem impressão de comprovante**, mas que **um ou dois usuários possam optar pelo recebimento do comprovante impresso**. Caso essa opção seja viável, pedimos detalhamento sobre:

- Necessidade de configuração adicional;
- Eventual aquisição de modelo específico com bobina.

Neste caso, solicitamos que sejam apresentados **dois orçamentos distintos**:

1. Para o modelo **sem bobina**;
2. Para o modelo **com bobina**, devendo o orçamento contemplar o fornecimento da bobina enquanto tiver vigente o contrato.
3. Apresentar em tabela separado o valor unitário, e o total conforme o anexo II.

- Caso tenha que entregar 1 bobina no mês: custo adicional de R\$ 55,00;

- Caso tenha que entregar de 02 a 05 bobinas no mês: custo adicional de R\$ XX,00;

06 a 10 .....

---

### Requisitos do Software de Gestão de Ponto

O software proposto deverá atender, no mínimo, aos seguintes requisitos:

- Acesso via navegador (web);
- Interface intuitiva, responsiva e em português;
- Controle individual de jornadas, escalas e banco de horas;
- Envio automático de notificações por e-mail ou aplicativo;

- Geração de relatórios gerenciais com opção de exportação de dados;
- **Registro em nuvem**, com segurança e backup automático;
- Suporte técnico incluso durante toda a vigência do contrato.

## Informações Técnicas Complementares

Reforçamos o interesse na apresentação de **material explicativo ou comparativo** que descreva as principais diferenças entre os modelos **REP-C**, **REP-A** e **REP-P**, especialmente nos seguintes aspectos:

- Exigências legais e normativas;
- Formas de armazenamento e transmissão dos dados;
- Integração com sistemas de ponto baseados em nuvem.

## A proposta deverá conter:

- Imagem (foto) do equipamento ofertado;
- Prazos de entrega e implantação;
- Garantia dos equipamentos e do software;
- Condições de suporte técnico;
- Termos de licenciamento ou locação;
- Condições comerciais e de pagamento.
- Valor em relação à aquisição das bobinas.

Ficamos à disposição para quaisquer esclarecimentos adicionais e aguardamos o envio da proposta dentro do prazo estipulado.

Segue planilha para o devido preenchimento, em conformidade com as orientações supracitadas:

## Anexo I – fornecimento sem Bobina

TEM	DESCRIÇÃO DO PRODUTO E DO SERVIÇO	UND.	QUANT.	Valor Unit.	Valor Média Total
1	Relógio eletrônico de ponto com identificação biométrica por reconhecimento facial, com nobreak interno, homologado pelo Ministério do Trabalho e Emprego (MTE) com confirmação de ponto audiovisual através de display. Com nobreak interno para manter o funcionamento mesmo na falta de Energia Elétrica. No mínimo 01 ano de garantia a partir da Nota Fiscal de entrega.	UNID.	2		

TEM	DESCRIÇÃO DO PRODUTO E DO SERVIÇO	UND.	QUANT.	Valor Unit. Mediana	Valor Média Total
2	Locação, instalação e manutenção de software completo de apuração de ponto e mão de obra para instalação dos equipamentos e do software, bem como treinamento para gerir todo sistema. Para <b>10 funcionários</b>	ANO	1		
3	Locação, instalação e manutenção de software completo de apuração de ponto e mão de obra	ANO	1		

TEM	DESCRIÇÃO DO PRODUTO E DO SERVIÇO	UND.	QUANT.	Valor Unit. Mediana	Valor Média Total
	para instalação dos equipamentos e do software, bem como treinamento para gerir todo sistema. Para <b>15 a 20 funcionários</b>				
4	Locação, instalação e manutenção de software completo de apuração de ponto e mão de obra para instalação dos equipamentos e do software, bem como treinamento para gerir todo sistema. Para <b>21 a 50 funcionários</b>	ANO	1		
5	Locação, instalação e manutenção de software completo de apuração de ponto e mão de obra para instalação dos equipamentos e do software, bem como treinamento para gerir todo sistema. Para <b>51 a 100 funcionários</b>	ANO	1		
6	Locação, instalação e manutenção de software completo de apuração de ponto e mão de obra para instalação dos equipamentos e do software, bem como treinamento para gerir todo sistema. Para <b>101 a 200 funcionários</b>	ANO	1		
7	Locação, instalação e manutenção de software completo de apuração de ponto e mão de obra para instalação dos equipamentos e do software, bem como treinamento para gerir todo sistema. Para <b>201 a 300 funcionários</b>	ANO	1		
8	Locação, instalação e manutenção de software completo de apuração de ponto e mão de obra para instalação dos equipamentos e do software, bem como treinamento para gerir todo sistema. Para <b>301 a 400 funcionários</b>	ANO	1		
10	Locação, instalação e manutenção de software completo de apuração de ponto e mão de obra para instalação dos equipamentos e do software, bem como treinamento para gerir todo sistema. Para <b>401 a 500 funcionários</b>	ANO	1		
11	Locação, instalação e manutenção de software completo de apuração de ponto e mão de obra para instalação dos equipamentos e do software, bem como treinamento para gerir todo sistema. Para <b>501 a 600 funcionários</b>	ANO	1		
12	Locação, instalação e manutenção de software completo de apuração de ponto e mão de obra para instalação dos equipamentos e do software, bem como treinamento para gerir todo sistema. Para <b>601 a 700 funcionários</b>	ANO	1		
13	Locação, instalação e manutenção de software completo de apuração de ponto e mão de obra para instalação dos equipamentos e do software, bem como treinamento para gerir todo sistema. Para <b>700 a 1000 funcionários</b>	ANO	1		
14	Locação, instalação e manutenção de software completo de apuração de ponto e mão de obra para instalação dos equipamentos e do software, bem como treinamento para gerir todo sistema. Para <b>1001 a 2000 funcionários</b>	ANO	1		

TEM	DESCRIÇÃO DO PRODUTO E DO SERVIÇO	UND.	QUANT.	Valor Unit. Mediana	Valor Média Total
15	Locação, instalação e manutenção de software completo de apuração de ponto e mão de obra para instalação dos equipamentos e do software, bem como treinamento para gerir todo sistema. Para <b>2001 a 3000 funcionários</b>	ANO	1		
<b>TOTAL</b>					

## Anexo II – fornecimento com Bobina.

TEM	DESCRIÇÃO DO PRODUTO E DO SERVIÇO	UND.	QUANT.	Valor Unit.	Valor Média Total
1	Relógio eletrônico de ponto com identificação biométrica por reconhecimento facial,, homologado pelo Ministério do Trabalho e Emprego (MTE) com confirmação de ponto audiovisual através de display. Com nobreak interno para manter o funcionamento mesmo na falta de Energia Elétrica. No mínimo 01 ano de garantia a partir da Nota Fiscal de entrega.	UNID.	2		
2	Bobina	Unid	12		

TEM	DESCRIÇÃO DO PRODUTO E DO SERVIÇO	UND.	QUANT.	Valor Unit. Mediana	Valor Média Total
2	Locação, instalação e manutenção de software completo de apuração de ponto e mão de obra para instalação dos equipamentos e do software, bem como treinamento para gerir todo sistema. Para <b>10 funcionários</b>	ANO	1		
3	Locação, instalação e manutenção de software completo de apuração de ponto e mão de obra para instalação dos equipamentos e do software, bem como treinamento para gerir todo sistema. Para <b>15 a 20 funcionários</b>	ANO	1		
4	Locação, instalação e manutenção de software completo de apuração de ponto e mão de obra para instalação dos equipamentos e do software, bem como treinamento para gerir todo sistema. Para <b>21 a 50 funcionários</b>	ANO	1		

TEM	DESCRIÇÃO DO PRODUTO E DO SERVIÇO	UND.	QUANT.	Valor Unit. Mediana	Valor Média Total
5	Locação, instalação e manutenção de software completo de apuração de ponto e mão de obra para instalação dos equipamentos e do software, bem como treinamento para gerir todo sistema. Para <b>51 a 100 funcionários</b>	ANO	1		
6	Locação, instalação e manutenção de software completo de apuração de ponto e mão de obra para instalação dos equipamentos e do software, bem como treinamento para gerir todo sistema. Para <b>101 a 200 funcionários</b>	ANO	1		
7	Locação, instalação e manutenção de software completo de apuração de ponto e mão de obra para instalação dos equipamentos e do software, bem como treinamento para gerir todo sistema. Para <b>201 a 300 funcionários</b>	ANO	1		
8	Locação, instalação e manutenção de software completo de apuração de ponto e mão de obra para instalação dos equipamentos e do software, bem como treinamento para gerir todo sistema. Para <b>301 a 400 funcionários</b>	ANO	1		
10	Locação, instalação e manutenção de software completo de apuração de ponto e mão de obra para instalação dos equipamentos e do software, bem como treinamento para gerir todo sistema. Para <b>401 a 500 funcionários</b>	ANO	1		
11	Locação, instalação e manutenção de software completo de apuração de ponto e mão de obra para instalação dos equipamentos e do software, bem como treinamento para gerir todo sistema. Para <b>501 a 600 funcionários</b>	ANO	1		
12	Locação, instalação e manutenção de software completo de apuração de ponto e mão de obra para instalação dos equipamentos e do software, bem como treinamento para gerir todo sistema. Para <b>601 a 700 funcionários</b>	ANO	1		
13	Locação, instalação e manutenção de software completo de apuração de ponto e mão de obra para instalação dos equipamentos e do software, bem como treinamento para gerir todo sistema. Para <b>700 a 1000 funcionários</b>	ANO	1		
14	Locação, instalação e manutenção de software completo de apuração de ponto e mão de obra para instalação dos equipamentos e do software, bem como treinamento para gerir todo sistema. Para <b>1001 a 2000 funcionários</b>	ANO	1		
15	Locação, instalação e manutenção de software completo de apuração de ponto e mão de obra para instalação dos equipamentos e do software, bem como treinamento para gerir todo sistema. Para <b>2001 a 3000 funcionários</b>	ANO	1		
<b>TOTAL</b>					



## Solicitação de Proposta Comercial – Relógio de Ponto com Reconhecimento Facial e Software de Gestão de Ponto

1 mensagem

assessoria DIRETORIA DE GOVERNANÇA DE LICITAÇÕES E CONTRATOS - SEPLAN

7 de maio de 2025

<assessoria.dglc@maraba.pa.gov.br>

às 09:52

Para: thiago@thsistemas.com.br

Prezados,

A **Secretaria de Planejamento e Controle - SEPLAN** solicita, por gentileza, o envio de **proposta técnica e comercial** para o fornecimento dos seguintes itens:

- **Relógios de ponto com reconhecimento facial**, conforme requisitos estabelecidos na **Portaria nº 671/2021** (Registrador Eletrônico de Ponto – REP);
- **Locação, instalação e manutenção de software de apuração de ponto**, baseado em nuvem;
- **Mão de obra para instalação dos equipamentos e do sistema;**
- **Treinamento completo para operação e gestão da solução fornecida.**

Esta solicitação tem como objetivo compor o processo administrativo para futura contratação via **Pregão Eletrônico**.

**Prazo para envio da proposta: até 5 (cinco) dias úteis** após o recebimento desta solicitação.

### Funcionamento Híbrido e Opções de Modelo

Solicitamos esclarecimento quanto à viabilidade de o equipamento operar em **modo híbrido**, ou seja, permitindo que a maioria dos colaboradores utilize o equipamento **sem impressão de comprovante**, mas que **um ou dois usuários possam optar pelo recebimento do comprovante impresso**. Caso essa opção seja viável, pedimos detalhamento sobre:

- Necessidade de configuração adicional;
- Eventual aquisição de modelo específico com bobina.

Neste caso, solicitamos que sejam apresentados **dois orçamentos distintos**:

1. Para o modelo **sem bobina**;
2. Para o modelo **com bobina**, devendo o orçamento contemplar o fornecimento da bobina enquanto tiver vigente o contrato.
3. Apresentar em tabela separado o valor unitário, e o total conforme o anexo II.

### Requisitos do Software de Gestão de Ponto

O software proposto deverá atender, no mínimo, aos seguintes requisitos:

- Acesso via navegador (web);
- Interface intuitiva, responsiva e em português;
- Controle individual de jornadas, escalas e banco de horas;
- Envio automático de notificações por e-mail ou aplicativo;
- Geração de relatórios gerenciais com opção de exportação de dados;

- **Registro em nuvem**, com segurança e backup automático;
- Suporte técnico incluso durante toda a vigência do contrato.

## Informações Técnicas Complementares

Reforçamos o interesse na apresentação de **material explicativo ou comparativo** que descreva as principais diferenças entre os modelos **REP-C**, **REP-A** e **REP-P**, especialmente nos seguintes aspectos:

- Exigências legais e normativas;
- Formas de armazenamento e transmissão dos dados;
- Integração com sistemas de ponto baseados em nuvem.

## A proposta deverá conter:

- Imagem (foto) do equipamento ofertado;
- Prazos de entrega e implantação;
- Garantia dos equipamentos e do software;
- Condições de suporte técnico;
- Termos de licenciamento ou locação;
- Condições comerciais e de pagamento.
- Valor em relação à aquisição das bobinas.

Ficamos à disposição para quaisquer esclarecimentos adicionais e aguardamos o envio da proposta dentro do prazo estipulado.

Segue planilha para o devido preenchimento, em conformidade com as orientações supracitadas:

## Anexo I – fornecimento sem Bobina

TEM	DESCRIÇÃO DO PRODUTO E DO SERVIÇO	UND.	QUANT.	Valor Unit.	Valor Média Total
1	Relógio eletrônico de ponto com identificação biométrica por reconhecimento facial, com nobreak interno, homologado pelo Ministério do Trabalho e Emprego (MTE) com confirmação de ponto audiovisual através de display. Com nobreak interno para manter o funcionamento mesmo na falta de Energia Elétrica. No mínimo 01 ano de garantia a partir da Nota Fiscal de entrega.	UNID.	2		

TEM	DESCRIÇÃO DO PRODUTO E DO SERVIÇO	UND.	QUANT.	Valor Unit. Mediana	Valor Média Total
2	Locação, instalação e manutenção de software completo de apuração de ponto e mão de obra para instalação dos equipamentos e do software, bem como treinamento para gerir todo sistema. Para <b>10 funcionários</b>	ANO	1		
3	Locação, instalação e manutenção de software completo de apuração de ponto e mão de obra para instalação dos equipamentos e do	ANO	1		

TEM	DESCRIÇÃO DO PRODUTO E DO SERVIÇO	UND.	QUANT.	Valor Unit. Mediana	Valor Média Total
	software, bem como treinamento para gerir todo sistema. Para <b>15 a 20 funcionários</b>				
4	Locação, instalação e manutenção de software completo de apuração de ponto e mão de obra para instalação dos equipamentos e do software, bem como treinamento para gerir todo sistema. Para <b>21 a 50 funcionários</b>	ANO	1		
5	Locação, instalação e manutenção de software completo de apuração de ponto e mão de obra para instalação dos equipamentos e do software, bem como treinamento para gerir todo sistema. Para <b>51 a 100 funcionários</b>	ANO	1		
6	Locação, instalação e manutenção de software completo de apuração de ponto e mão de obra para instalação dos equipamentos e do software, bem como treinamento para gerir todo sistema. Para <b>101 a 200 funcionários</b>	ANO	1		
7	Locação, instalação e manutenção de software completo de apuração de ponto e mão de obra para instalação dos equipamentos e do software, bem como treinamento para gerir todo sistema. Para <b>201 a 300 funcionários</b>	ANO	1		
8	Locação, instalação e manutenção de software completo de apuração de ponto e mão de obra para instalação dos equipamentos e do software, bem como treinamento para gerir todo sistema. Para <b>301 a 400 funcionários</b>	ANO	1		
10	Locação, instalação e manutenção de software completo de apuração de ponto e mão de obra para instalação dos equipamentos e do software, bem como treinamento para gerir todo sistema. Para <b>401 a 500 funcionários</b>	ANO	1		
11	Locação, instalação e manutenção de software completo de apuração de ponto e mão de obra para instalação dos equipamentos e do software, bem como treinamento para gerir todo sistema. Para <b>501 a 600 funcionários</b>	ANO	1		
12	Locação, instalação e manutenção de software completo de apuração de ponto e mão de obra para instalação dos equipamentos e do software, bem como treinamento para gerir todo sistema. Para <b>601 a 700 funcionários</b>	ANO	1		
13	Locação, instalação e manutenção de software completo de apuração de ponto e mão de obra para instalação dos equipamentos e do software, bem como treinamento para gerir todo sistema. Para <b>700 a 1000 funcionários</b>	ANO	1		
14	Locação, instalação e manutenção de software completo de apuração de ponto e mão de obra para instalação dos equipamentos e do software, bem como treinamento para gerir todo sistema. Para <b>1001 a 2000 funcionários</b>	ANO	1		
15	Locação, instalação e manutenção de software completo de apuração de ponto e mão de obra	ANO	1		

TEM	DESCRIÇÃO DO PRODUTO E DO SERVIÇO	UND.	QUANT.	Valor Unit. Mediana	Valor Média Total
	para instalação dos equipamentos e do software, bem como treinamento para gerir todo sistema. Para <b>2001 a 3000 funcionários</b>				
<b>TOTAL</b>					

## Anexo II – fornecimento com Bobina.

TEM	DESCRIÇÃO DO PRODUTO E DO SERVIÇO	UND.	QUANT.	Valor Unit.	Valor Média Total
1	Relógio eletrônico de ponto com identificação biométrica por reconhecimento facial,, homologado pelo Ministério do Trabalho e Emprego (MTE) com confirmação de ponto audiovisual através de display. Com nobreak interno para manter o funcionamento mesmo na falta de Energia Elétrica. No mínimo 01 ano de garantia a partir da Nota Fiscal de entrega.	UNID.	2		
2	Bobina	Unid	12		

TEM	DESCRIÇÃO DO PRODUTO E DO SERVIÇO	UND.	QUANT.	Valor Unit. Mediana	Valor Média Total
2	Locação, instalação e manutenção de software completo de apuração de ponto e mão de obra para instalação dos equipamentos e do software, bem como treinamento para gerir todo sistema. Para <b>10 funcionários</b>	ANO	1		
3	Locação, instalação e manutenção de software completo de apuração de ponto e mão de obra para instalação dos equipamentos e do software, bem como treinamento para gerir todo sistema. Para <b>15 a 20 funcionários</b>	ANO	1		
4	Locação, instalação e manutenção de software completo de apuração de ponto e mão de obra para instalação dos equipamentos e do software, bem como treinamento para gerir todo sistema. Para <b>21 a 50 funcionários</b>	ANO	1		
5	Locação, instalação e manutenção de software completo de apuração de ponto e mão de obra	ANO	1		

TEM	DESCRIÇÃO DO PRODUTO E DO SERVIÇO	UND.	QUANT.	Valor Unit. Mediana	Valor Média Total
	para instalação dos equipamentos e do software, bem como treinamento para gerir todo sistema. Para <b>51 a 100 funcionários</b>				
6	Locação, instalação e manutenção de software completo de apuração de ponto e mão de obra para instalação dos equipamentos e do software, bem como treinamento para gerir todo sistema. Para <b>101 a 200 funcionários</b>	ANO	1		
7	Locação, instalação e manutenção de software completo de apuração de ponto e mão de obra para instalação dos equipamentos e do software, bem como treinamento para gerir todo sistema. Para <b>201 a 300 funcionários</b>	ANO	1		
8	Locação, instalação e manutenção de software completo de apuração de ponto e mão de obra para instalação dos equipamentos e do software, bem como treinamento para gerir todo sistema. Para <b>301 a 400 funcionários</b>	ANO	1		
10	Locação, instalação e manutenção de software completo de apuração de ponto e mão de obra para instalação dos equipamentos e do software, bem como treinamento para gerir todo sistema. Para <b>401 a 500 funcionários</b>	ANO	1		
11	Locação, instalação e manutenção de software completo de apuração de ponto e mão de obra para instalação dos equipamentos e do software, bem como treinamento para gerir todo sistema. Para <b>501 a 600 funcionários</b>	ANO	1		
12	Locação, instalação e manutenção de software completo de apuração de ponto e mão de obra para instalação dos equipamentos e do software, bem como treinamento para gerir todo sistema. Para <b>601 a 700 funcionários</b>	ANO	1		
13	Locação, instalação e manutenção de software completo de apuração de ponto e mão de obra para instalação dos equipamentos e do software, bem como treinamento para gerir todo sistema. Para <b>700 a 1000 funcionários</b>	ANO	1		
14	Locação, instalação e manutenção de software completo de apuração de ponto e mão de obra para instalação dos equipamentos e do software, bem como treinamento para gerir todo sistema. Para <b>1001 a 2000 funcionários</b>	ANO	1		
15	Locação, instalação e manutenção de software completo de apuração de ponto e mão de obra para instalação dos equipamentos e do software, bem como treinamento para gerir todo sistema. Para <b>2001 a 3000 funcionários</b>	ANO	1		
<b>TOTAL</b>					



## Solicitação de Proposta Comercial – Relógio de Ponto com Reconhecimento Facial e Software de Gestão de Ponto

1 mensagem

assessoria DIRETORIA DE GOVERNANÇA DE LICITAÇÕES E CONTRATOS - SEPLAN

7 de maio de 2025

<assessoria.dglc@maraba.pa.gov.br>

às 09:52

Para: comercial@timertech.com.br

Prezados,

A **Secretaria de Planejamento e Controle - SEPLAN** solicita, por gentileza, o envio de **proposta técnica e comercial** para o fornecimento dos seguintes itens:

- **Relógios de ponto com reconhecimento facial**, conforme requisitos estabelecidos na **Portaria nº 671/2021** (Registrador Eletrônico de Ponto – REP);
- **Locação, instalação e manutenção de software de apuração de ponto**, baseado em nuvem;
- **Mão de obra para instalação dos equipamentos e do sistema;**
- **Treinamento completo para operação e gestão da solução fornecida.**

Esta solicitação tem como objetivo compor o processo administrativo para futura contratação via **Pregão Eletrônico**.

**Prazo para envio da proposta: até 5 (cinco) dias úteis** após o recebimento desta solicitação.

### Funcionamento Híbrido e Opções de Modelo

Solicitamos esclarecimento quanto à viabilidade de o equipamento operar em **modo híbrido**, ou seja, permitindo que a maioria dos colaboradores utilize o equipamento **sem impressão de comprovante**, mas que **um ou dois usuários possam optar pelo recebimento do comprovante impresso**. Caso essa opção seja viável, pedimos detalhamento sobre:

- Necessidade de configuração adicional;
- Eventual aquisição de modelo específico com bobina.

Neste caso, solicitamos que sejam apresentados **dois orçamentos distintos**:

1. Para o modelo **sem bobina**;
2. Para o modelo **com bobina**, devendo o orçamento contemplar o fornecimento da bobina enquanto tiver vigente o contrato.
3. Apresentar em tabela separado o valor unitário, e o total conforme o anexo II.

### Requisitos do Software de Gestão de Ponto

O software proposto deverá atender, no mínimo, aos seguintes requisitos:

- Acesso via navegador (web);
- Interface intuitiva, responsiva e em português;
- Controle individual de jornadas, escalas e banco de horas;
- Envio automático de notificações por e-mail ou aplicativo;
- Geração de relatórios gerenciais com opção de exportação de dados;

- **Registro em nuvem**, com segurança e backup automático;
- Suporte técnico incluso durante toda a vigência do contrato.

## Informações Técnicas Complementares

Reforçamos o interesse na apresentação de **material explicativo ou comparativo** que descreva as principais diferenças entre os modelos **REP-C**, **REP-A** e **REP-P**, especialmente nos seguintes aspectos:

- Exigências legais e normativas;
- Formas de armazenamento e transmissão dos dados;
- Integração com sistemas de ponto baseados em nuvem.

## A proposta deverá conter:

- Imagem (foto) do equipamento ofertado;
- Prazos de entrega e implantação;
- Garantia dos equipamentos e do software;
- Condições de suporte técnico;
- Termos de licenciamento ou locação;
- Condições comerciais e de pagamento.
- Valor em relação à aquisição das bobinas.

Ficamos à disposição para quaisquer esclarecimentos adicionais e aguardamos o envio da proposta dentro do prazo estipulado.

Segue planilha para o devido preenchimento, em conformidade com as orientações supracitadas:

## Anexo I – fornecimento sem Bobina

TEM	DESCRIÇÃO DO PRODUTO E DO SERVIÇO	UND.	QUANT.	Valor Unit.	Valor Média Total
1	Relógio eletrônico de ponto com identificação biométrica por reconhecimento facial, com nobreak interno, homologado pelo Ministério do Trabalho e Emprego (MTE) com confirmação de ponto audiovisual através de display. Com nobreak interno para manter o funcionamento mesmo na falta de Energia Elétrica. No mínimo 01 ano de garantia a partir da Nota Fiscal de entrega.	UNID.	2		

TEM	DESCRIÇÃO DO PRODUTO E DO SERVIÇO	UND.	QUANT.	Valor Unit. Mediana	Valor Média Total
2	Locação, instalação e manutenção de software completo de apuração de ponto e mão de obra para instalação dos equipamentos e do software, bem como treinamento para gerir todo sistema. Para <b>10 funcionários</b>	ANO	1		
3	Locação, instalação e manutenção de software completo de apuração de ponto e mão de obra para instalação dos equipamentos e do	ANO	1		

TEM	DESCRIÇÃO DO PRODUTO E DO SERVIÇO	UND.	QUANT.	Valor Unit. Mediana	Valor Média Total
	software, bem como treinamento para gerir todo sistema. Para <b>15 a 20 funcionários</b>				
4	Locação, instalação e manutenção de software completo de apuração de ponto e mão de obra para instalação dos equipamentos e do software, bem como treinamento para gerir todo sistema. Para <b>21 a 50 funcionários</b>	ANO	1		
5	Locação, instalação e manutenção de software completo de apuração de ponto e mão de obra para instalação dos equipamentos e do software, bem como treinamento para gerir todo sistema. Para <b>51 a 100 funcionários</b>	ANO	1		
6	Locação, instalação e manutenção de software completo de apuração de ponto e mão de obra para instalação dos equipamentos e do software, bem como treinamento para gerir todo sistema. Para <b>101 a 200 funcionários</b>	ANO	1		
7	Locação, instalação e manutenção de software completo de apuração de ponto e mão de obra para instalação dos equipamentos e do software, bem como treinamento para gerir todo sistema. Para <b>201 a 300 funcionários</b>	ANO	1		
8	Locação, instalação e manutenção de software completo de apuração de ponto e mão de obra para instalação dos equipamentos e do software, bem como treinamento para gerir todo sistema. Para <b>301 a 400 funcionários</b>	ANO	1		
10	Locação, instalação e manutenção de software completo de apuração de ponto e mão de obra para instalação dos equipamentos e do software, bem como treinamento para gerir todo sistema. Para <b>401 a 500 funcionários</b>	ANO	1		
11	Locação, instalação e manutenção de software completo de apuração de ponto e mão de obra para instalação dos equipamentos e do software, bem como treinamento para gerir todo sistema. Para <b>501 a 600 funcionários</b>	ANO	1		
12	Locação, instalação e manutenção de software completo de apuração de ponto e mão de obra para instalação dos equipamentos e do software, bem como treinamento para gerir todo sistema. Para <b>601 a 700 funcionários</b>	ANO	1		
13	Locação, instalação e manutenção de software completo de apuração de ponto e mão de obra para instalação dos equipamentos e do software, bem como treinamento para gerir todo sistema. Para <b>700 a 1000 funcionários</b>	ANO	1		
14	Locação, instalação e manutenção de software completo de apuração de ponto e mão de obra para instalação dos equipamentos e do software, bem como treinamento para gerir todo sistema. Para <b>1001 a 2000 funcionários</b>	ANO	1		
15	Locação, instalação e manutenção de software completo de apuração de ponto e mão de obra	ANO	1		

TEM	DESCRIÇÃO DO PRODUTO E DO SERVIÇO	UND.	QUANT.	Valor Unit. Mediana	Valor Média Total
	para instalação dos equipamentos e do software, bem como treinamento para gerir todo sistema. Para <b>2001 a 3000 funcionários</b>				
<b>TOTAL</b>					

## Anexo II – fornecimento com Bobina.

TEM	DESCRIÇÃO DO PRODUTO E DO SERVIÇO	UND.	QUANT.	Valor Unit.	Valor Média Total
1	Relógio eletrônico de ponto com identificação biométrica por reconhecimento facial,, homologado pelo Ministério do Trabalho e Emprego (MTE) com confirmação de ponto audiovisual através de display. Com nobreak interno para manter o funcionamento mesmo na falta de Energia Elétrica. No mínimo 01 ano de garantia a partir da Nota Fiscal de entrega.	UNID.	2		
2	Bobina	Unid	12		

TEM	DESCRIÇÃO DO PRODUTO E DO SERVIÇO	UND.	QUANT.	Valor Unit. Mediana	Valor Média Total
2	Locação, instalação e manutenção de software completo de apuração de ponto e mão de obra para instalação dos equipamentos e do software, bem como treinamento para gerir todo sistema. Para <b>10 funcionários</b>	ANO	1		
3	Locação, instalação e manutenção de software completo de apuração de ponto e mão de obra para instalação dos equipamentos e do software, bem como treinamento para gerir todo sistema. Para <b>15 a 20 funcionários</b>	ANO	1		
4	Locação, instalação e manutenção de software completo de apuração de ponto e mão de obra para instalação dos equipamentos e do software, bem como treinamento para gerir todo sistema. Para <b>21 a 50 funcionários</b>	ANO	1		
5	Locação, instalação e manutenção de software completo de apuração de ponto e mão de obra	ANO	1		

TEM	DESCRIÇÃO DO PRODUTO E DO SERVIÇO	UND.	QUANT.	Valor Unit. Mediana	Valor Média Total
	para instalação dos equipamentos e do software, bem como treinamento para gerir todo sistema. Para <b>51 a 100 funcionários</b>				
6	Locação, instalação e manutenção de software completo de apuração de ponto e mão de obra para instalação dos equipamentos e do software, bem como treinamento para gerir todo sistema. Para <b>101 a 200 funcionários</b>	ANO	1		
7	Locação, instalação e manutenção de software completo de apuração de ponto e mão de obra para instalação dos equipamentos e do software, bem como treinamento para gerir todo sistema. Para <b>201 a 300 funcionários</b>	ANO	1		
8	Locação, instalação e manutenção de software completo de apuração de ponto e mão de obra para instalação dos equipamentos e do software, bem como treinamento para gerir todo sistema. Para <b>301 a 400 funcionários</b>	ANO	1		
10	Locação, instalação e manutenção de software completo de apuração de ponto e mão de obra para instalação dos equipamentos e do software, bem como treinamento para gerir todo sistema. Para <b>401 a 500 funcionários</b>	ANO	1		
11	Locação, instalação e manutenção de software completo de apuração de ponto e mão de obra para instalação dos equipamentos e do software, bem como treinamento para gerir todo sistema. Para <b>501 a 600 funcionários</b>	ANO	1		
12	Locação, instalação e manutenção de software completo de apuração de ponto e mão de obra para instalação dos equipamentos e do software, bem como treinamento para gerir todo sistema. Para <b>601 a 700 funcionários</b>	ANO	1		
13	Locação, instalação e manutenção de software completo de apuração de ponto e mão de obra para instalação dos equipamentos e do software, bem como treinamento para gerir todo sistema. Para <b>700 a 1000 funcionários</b>	ANO	1		
14	Locação, instalação e manutenção de software completo de apuração de ponto e mão de obra para instalação dos equipamentos e do software, bem como treinamento para gerir todo sistema. Para <b>1001 a 2000 funcionários</b>	ANO	1		
15	Locação, instalação e manutenção de software completo de apuração de ponto e mão de obra para instalação dos equipamentos e do software, bem como treinamento para gerir todo sistema. Para <b>2001 a 3000 funcionários</b>	ANO	1		
<b>TOTAL</b>					



---

## solicitação de orçamento - Relógios de ponto com reconhecimento facial,

1 mensagem

---

assessoria DIRETORIA DE GOVERNANÇA DE LICITAÇÕES E CONTRATOS - SEPLAN

7 de maio de 2025

<assessoria.dglc@maraba.pa.gov.br>

às 09:50

Para: contato@pontotech.net.br

Prezados,

A **Secretaria de Planejamento e Controle - SEPLAN** solicita, por gentileza, o envio de **proposta técnica e comercial** para o fornecimento dos seguintes itens:

- **Relógios de ponto com reconhecimento facial**, conforme requisitos estabelecidos na **Portaria nº 671/2021** (Registrador Eletrônico de Ponto – REP);
- **Locação, instalação e manutenção de software de apuração de ponto**, baseado em nuvem;
- **Mão de obra para instalação dos equipamentos e do sistema**;
- **Treinamento completo para operação e gestão da solução fornecida**.

Esta solicitação tem como objetivo compor o processo administrativo para futura contratação via **Pregão Eletrônico**.

**Prazo para envio da proposta: até 5 (cinco) dias úteis** após o recebimento desta solicitação.

---

### Funcionamento Híbrido e Opções de Modelo

Solicitamos esclarecimento quanto à viabilidade de o equipamento operar em **modo híbrido**, ou seja, permitindo que a maioria dos colaboradores utilize o equipamento **sem impressão de comprovante**, mas que **um ou dois usuários possam optar pelo recebimento do comprovante impresso**. Caso essa opção seja viável, pedimos detalhamento sobre:

- Necessidade de configuração adicional;
- Eventual aquisição de modelo específico com bobina.

Neste caso, solicitamos que sejam apresentados **dois orçamentos distintos**:

1. Para o modelo **sem bobina**;
2. Para o modelo **com bobina**, devendo o orçamento contemplar o fornecimento da bobina enquanto tiver vigente o contrato.
3. Apresentar em tabela separado o valor unitário, e o total conforme o anexo II.

---

### Requisitos do Software de Gestão de Ponto

O software proposto deverá atender, no mínimo, aos seguintes requisitos:

- Acesso via navegador (web);
- Interface intuitiva, responsiva e em português;
- Controle individual de jornadas, escalas e banco de horas;
- Envio automático de notificações por e-mail ou aplicativo;
- Geração de relatórios gerenciais com opção de exportação de dados;
- **Registro em nuvem**, com segurança e backup automático;
- Suporte técnico incluso durante toda a vigência do contrato.

## Informações Técnicas Complementares

Reforçamos o interesse na apresentação de **material explicativo ou comparativo** que descreva as principais diferenças entre os modelos **REP-C**, **REP-A** e **REP-P**, especialmente nos seguintes aspectos:

- Exigências legais e normativas;
- Formas de armazenamento e transmissão dos dados;
- Integração com sistemas de ponto baseados em nuvem.

### A proposta deverá conter:

- Imagem (foto) do equipamento ofertado;
- Prazos de entrega e implantação;
- Garantia dos equipamentos e do software;
- Condições de suporte técnico;
- Termos de licenciamento ou locação;
- Condições comerciais e de pagamento.
- Valor em relação à aquisição das bobinas.

Ficamos à disposição para quaisquer esclarecimentos adicionais e aguardamos o envio da proposta dentro do prazo estipulado.

Segue planilha para o devido preenchimento, em conformidade com as orientações supracitadas:

## Anexo I – fornecimento sem Bobina

TEM	DESCRIÇÃO DO PRODUTO E DO SERVIÇO	UND.	QUANT.	Valor Unit.	Valor Média Total
1	Relógio eletrônico de ponto com identificação biométrica por reconhecimento facial, com nobreak interno, homologado pelo Ministério do Trabalho e Emprego (MTE) com confirmação de ponto audiovisual através de display. Com nobreak interno para manter o funcionamento mesmo na falta de Energia Elétrica. No mínimo 01 ano de garantia a partir da Nota Fiscal de entrega.	UNID.	2		

TEM	DESCRIÇÃO DO PRODUTO E DO SERVIÇO	UND.	QUANT.	Valor Unit. Mediana	Valor Média Total
2	Locação, instalação e manutenção de software completo de apuração de ponto e mão de obra para instalação dos equipamentos e do software, bem como treinamento para gerir todo sistema. Para <b>10 funcionários</b>	ANO	1		
3	Locação, instalação e manutenção de software completo de apuração de ponto e mão de obra para instalação dos equipamentos e do software, bem como treinamento para gerir todo sistema. Para <b>15 a 20 funcionários</b>	ANO	1		
4	Locação, instalação e manutenção de software completo de apuração de ponto e mão de obra	ANO	1		

TEM	DESCRIÇÃO DO PRODUTO E DO SERVIÇO	UND.	QUANT.	Valor Unit. Mediana	Valor Média Total
	para instalação dos equipamentos e do software, bem como treinamento para gerir todo sistema. Para <b>21 a 50 funcionários</b>				
5	Locação, instalação e manutenção de software completo de apuração de ponto e mão de obra para instalação dos equipamentos e do software, bem como treinamento para gerir todo sistema. Para <b>51 a 100 funcionários</b>	ANO	1		
6	Locação, instalação e manutenção de software completo de apuração de ponto e mão de obra para instalação dos equipamentos e do software, bem como treinamento para gerir todo sistema. Para <b>101 a 200 funcionários</b>	ANO	1		
7	Locação, instalação e manutenção de software completo de apuração de ponto e mão de obra para instalação dos equipamentos e do software, bem como treinamento para gerir todo sistema. Para <b>201 a 300 funcionários</b>	ANO	1		
8	Locação, instalação e manutenção de software completo de apuração de ponto e mão de obra para instalação dos equipamentos e do software, bem como treinamento para gerir todo sistema. Para <b>301 a 400 funcionários</b>	ANO	1		
10	Locação, instalação e manutenção de software completo de apuração de ponto e mão de obra para instalação dos equipamentos e do software, bem como treinamento para gerir todo sistema. Para <b>401 a 500 funcionários</b>	ANO	1		
11	Locação, instalação e manutenção de software completo de apuração de ponto e mão de obra para instalação dos equipamentos e do software, bem como treinamento para gerir todo sistema. Para <b>501 a 600 funcionários</b>	ANO	1		
12	Locação, instalação e manutenção de software completo de apuração de ponto e mão de obra para instalação dos equipamentos e do software, bem como treinamento para gerir todo sistema. Para <b>601 a 700 funcionários</b>	ANO	1		
13	Locação, instalação e manutenção de software completo de apuração de ponto e mão de obra para instalação dos equipamentos e do software, bem como treinamento para gerir todo sistema. Para <b>700 a 1000 funcionários</b>	ANO	1		
14	Locação, instalação e manutenção de software completo de apuração de ponto e mão de obra para instalação dos equipamentos e do software, bem como treinamento para gerir todo sistema. Para <b>1001 a 2000 funcionários</b>	ANO	1		
15	Locação, instalação e manutenção de software completo de apuração de ponto e mão de obra para instalação dos equipamentos e do software, bem como treinamento para gerir todo sistema. Para <b>2001 a 3000 funcionários</b>	ANO	1		
<b>TOTAL</b>					

## Anexo II – fornecimento com Bobina.

TEM	DESCRIÇÃO DO PRODUTO E DO SERVIÇO	UND.	QUANT.	Valor Unit.	Valor Média Total
1	Relógio eletrônico de ponto com identificação biométrica por reconhecimento facial,, homologado pelo Ministério do Trabalho e Emprego (MTE) com confirmação de ponto audiovisual através de display. Com nobreak interno para manter o funcionamento mesmo na falta de Energia Elétrica. No mínimo 01 ano de garantia a partir da Nota Fiscal de entrega.	UNID.	2		
2	Bobina	Unid	12		

TEM	DESCRIÇÃO DO PRODUTO E DO SERVIÇO	UND.	QUANT.	Valor Unit. Mediana	Valor Média Total
2	Locação, instalação e manutenção de software completo de apuração de ponto e mão de obra para instalação dos equipamentos e do software, bem como treinamento para gerir todo sistema. Para <b>10 funcionários</b>	ANO	1		
3	Locação, instalação e manutenção de software completo de apuração de ponto e mão de obra para instalação dos equipamentos e do software, bem como treinamento para gerir todo sistema. Para <b>15 a 20 funcionários</b>	ANO	1		
4	Locação, instalação e manutenção de software completo de apuração de ponto e mão de obra para instalação dos equipamentos e do software, bem como treinamento para gerir todo sistema. Para <b>21 a 50 funcionários</b>	ANO	1		
5	Locação, instalação e manutenção de software completo de apuração de ponto e mão de obra para instalação dos equipamentos e do software, bem como treinamento para gerir todo sistema. Para <b>51 a 100 funcionários</b>	ANO	1		
6	Locação, instalação e manutenção de software completo de apuração de ponto e mão de obra para instalação dos equipamentos e do	ANO	1		

TEM	DESCRIÇÃO DO PRODUTO E DO SERVIÇO	UND.	QUANT.	Valor Unit. Mediana	Valor Média Total
	software, bem como treinamento para gerir todo sistema. Para <b>101 a 200 funcionários</b>				
7	Locação, instalação e manutenção de software completo de apuração de ponto e mão de obra para instalação dos equipamentos e do software, bem como treinamento para gerir todo sistema. Para <b>201 a 300 funcionários</b>	ANO	1		
8	Locação, instalação e manutenção de software completo de apuração de ponto e mão de obra para instalação dos equipamentos e do software, bem como treinamento para gerir todo sistema. Para <b>301 a 400 funcionários</b>	ANO	1		
10	Locação, instalação e manutenção de software completo de apuração de ponto e mão de obra para instalação dos equipamentos e do software, bem como treinamento para gerir todo sistema. Para <b>401 a 500 funcionários</b>	ANO	1		
11	Locação, instalação e manutenção de software completo de apuração de ponto e mão de obra para instalação dos equipamentos e do software, bem como treinamento para gerir todo sistema. Para <b>501 a 600 funcionários</b>	ANO	1		
12	Locação, instalação e manutenção de software completo de apuração de ponto e mão de obra para instalação dos equipamentos e do software, bem como treinamento para gerir todo sistema. Para <b>601 a 700 funcionários</b>	ANO	1		
13	Locação, instalação e manutenção de software completo de apuração de ponto e mão de obra para instalação dos equipamentos e do software, bem como treinamento para gerir todo sistema. Para <b>700 a 1000 funcionários</b>	ANO	1		
14	Locação, instalação e manutenção de software completo de apuração de ponto e mão de obra para instalação dos equipamentos e do software, bem como treinamento para gerir todo sistema. Para <b>1001 a 2000 funcionários</b>	ANO	1		
15	Locação, instalação e manutenção de software completo de apuração de ponto e mão de obra para instalação dos equipamentos e do software, bem como treinamento para gerir todo sistema. Para <b>2001 a 3000 funcionários</b>	ANO	1		
<b>TOTAL</b>					



---

## solicitação de orçamento - Relógios de ponto com reconhecimento facial,

1 mensagem

---

assessoria DIRETORIA DE GOVERNANÇA DE LICITAÇÕES E CONTRATOS - SEPLAN

7 de maio de 2025

<assessoria.dglic@maraba.pa.gov.br>

às 09:50

Para: adm2@analogatec.com.br

Prezados,

A **Secretaria de Planejamento e Controle - SEPLAN** solicita, por gentileza, o envio de **proposta técnica e comercial** para o fornecimento dos seguintes itens:

- **Relógios de ponto com reconhecimento facial**, conforme requisitos estabelecidos na **Portaria nº 671/2021** (Registrador Eletrônico de Ponto – REP);
- **Locação, instalação e manutenção de software de apuração de ponto**, baseado em nuvem;
- **Mão de obra para instalação dos equipamentos e do sistema**;
- **Treinamento completo para operação e gestão da solução fornecida**.

Esta solicitação tem como objetivo compor o processo administrativo para futura contratação via **Pregão Eletrônico**.

**Prazo para envio da proposta: até 5 (cinco) dias úteis** após o recebimento desta solicitação.

---

### Funcionamento Híbrido e Opções de Modelo

Solicitamos esclarecimento quanto à viabilidade de o equipamento operar em **modo híbrido**, ou seja, permitindo que a maioria dos colaboradores utilize o equipamento **sem impressão de comprovante**, mas que **um ou dois usuários possam optar pelo recebimento do comprovante impresso**. Caso essa opção seja viável, pedimos detalhamento sobre:

- Necessidade de configuração adicional;
- Eventual aquisição de modelo específico com bobina.

Neste caso, solicitamos que sejam apresentados **dois orçamentos distintos**:

1. Para o modelo **sem bobina**;
2. Para o modelo **com bobina**, devendo o orçamento contemplar o fornecimento da bobina enquanto tiver vigente o contrato.
3. Apresentar em tabela separado o valor unitário, e o total conforme o anexo II.

- Caso tenha que entregar 1 bobina no mês: custo adicional de R\$ 55,00;

- Caso tenha que entregar de 02 a 05 bobinas no mês: custo adicional de R\$ XX,00;

06 a 10 .....

---

### Requisitos do Software de Gestão de Ponto

O software proposto deverá atender, no mínimo, aos seguintes requisitos:

- Acesso via navegador (web);
- Interface intuitiva, responsiva e em português;
- Controle individual de jornadas, escalas e banco de horas;
- Envio automático de notificações por e-mail ou aplicativo;

- Geração de relatórios gerenciais com opção de exportação de dados;
- **Registro em nuvem**, com segurança e backup automático;
- Suporte técnico incluso durante toda a vigência do contrato.

## Informações Técnicas Complementares

Reforçamos o interesse na apresentação de **material explicativo ou comparativo** que descreva as principais diferenças entre os modelos **REP-C**, **REP-A** e **REP-P**, especialmente nos seguintes aspectos:

- Exigências legais e normativas;
- Formas de armazenamento e transmissão dos dados;
- Integração com sistemas de ponto baseados em nuvem.

## A proposta deverá conter:

- Imagem (foto) do equipamento ofertado;
- Prazos de entrega e implantação;
- Garantia dos equipamentos e do software;
- Condições de suporte técnico;
- Termos de licenciamento ou locação;
- Condições comerciais e de pagamento.
- Valor em relação à aquisição das bobinas.

Ficamos à disposição para quaisquer esclarecimentos adicionais e aguardamos o envio da proposta dentro do prazo estipulado.

Segue planilha para o devido preenchimento, em conformidade com as orientações supracitadas:

## Anexo I – fornecimento sem Bobina

TEM	DESCRIÇÃO DO PRODUTO E DO SERVIÇO	UND.	QUANT.	Valor Unit.	Valor Média Total
1	Relógio eletrônico de ponto com identificação biométrica por reconhecimento facial, com nobreak interno, homologado pelo Ministério do Trabalho e Emprego (MTE) com confirmação de ponto audiovisual através de display. Com nobreak interno para manter o funcionamento mesmo na falta de Energia Elétrica. No mínimo 01 ano de garantia a partir da Nota Fiscal de entrega.	UNID.	2		

TEM	DESCRIÇÃO DO PRODUTO E DO SERVIÇO	UND.	QUANT.	Valor Unit. Mediana	Valor Média Total
2	Locação, instalação e manutenção de software completo de apuração de ponto e mão de obra para instalação dos equipamentos e do software, bem como treinamento para gerir todo sistema. Para <b>10 funcionários</b>	ANO	1		
3	Locação, instalação e manutenção de software completo de apuração de ponto e mão de obra	ANO	1		

TEM	DESCRIÇÃO DO PRODUTO E DO SERVIÇO	UND.	QUANT.	Valor Unit. Mediana	Valor Média Total
	para instalação dos equipamentos e do software, bem como treinamento para gerir todo sistema. Para <b>15 a 20 funcionários</b>				
4	Locação, instalação e manutenção de software completo de apuração de ponto e mão de obra para instalação dos equipamentos e do software, bem como treinamento para gerir todo sistema. Para <b>21 a 50 funcionários</b>	ANO	1		
5	Locação, instalação e manutenção de software completo de apuração de ponto e mão de obra para instalação dos equipamentos e do software, bem como treinamento para gerir todo sistema. Para <b>51 a 100 funcionários</b>	ANO	1		
6	Locação, instalação e manutenção de software completo de apuração de ponto e mão de obra para instalação dos equipamentos e do software, bem como treinamento para gerir todo sistema. Para <b>101 a 200 funcionários</b>	ANO	1		
7	Locação, instalação e manutenção de software completo de apuração de ponto e mão de obra para instalação dos equipamentos e do software, bem como treinamento para gerir todo sistema. Para <b>201 a 300 funcionários</b>	ANO	1		
8	Locação, instalação e manutenção de software completo de apuração de ponto e mão de obra para instalação dos equipamentos e do software, bem como treinamento para gerir todo sistema. Para <b>301 a 400 funcionários</b>	ANO	1		
10	Locação, instalação e manutenção de software completo de apuração de ponto e mão de obra para instalação dos equipamentos e do software, bem como treinamento para gerir todo sistema. Para <b>401 a 500 funcionários</b>	ANO	1		
11	Locação, instalação e manutenção de software completo de apuração de ponto e mão de obra para instalação dos equipamentos e do software, bem como treinamento para gerir todo sistema. Para <b>501 a 600 funcionários</b>	ANO	1		
12	Locação, instalação e manutenção de software completo de apuração de ponto e mão de obra para instalação dos equipamentos e do software, bem como treinamento para gerir todo sistema. Para <b>601 a 700 funcionários</b>	ANO	1		
13	Locação, instalação e manutenção de software completo de apuração de ponto e mão de obra para instalação dos equipamentos e do software, bem como treinamento para gerir todo sistema. Para <b>700 a 1000 funcionários</b>	ANO	1		
14	Locação, instalação e manutenção de software completo de apuração de ponto e mão de obra para instalação dos equipamentos e do software, bem como treinamento para gerir todo sistema. Para <b>1001 a 2000 funcionários</b>	ANO	1		

TEM	DESCRIÇÃO DO PRODUTO E DO SERVIÇO	UND.	QUANT.	Valor Unit. Mediana	Valor Média Total
15	Locação, instalação e manutenção de software completo de apuração de ponto e mão de obra para instalação dos equipamentos e do software, bem como treinamento para gerir todo sistema. Para <b>2001 a 3000 funcionários</b>	ANO	1		
<b>TOTAL</b>					

## Anexo II – fornecimento com Bobina.

TEM	DESCRIÇÃO DO PRODUTO E DO SERVIÇO	UND.	QUANT.	Valor Unit.	Valor Média Total
1	Relógio eletrônico de ponto com identificação biométrica por reconhecimento facial,, homologado pelo Ministério do Trabalho e Emprego (MTE) com confirmação de ponto audiovisual através de display. Com nobreak interno para manter o funcionamento mesmo na falta de Energia Elétrica. No mínimo 01 ano de garantia a partir da Nota Fiscal de entrega.	UNID.	2		
2	Bobina	Unid	12		

TEM	DESCRIÇÃO DO PRODUTO E DO SERVIÇO	UND.	QUANT.	Valor Unit. Mediana	Valor Média Total
2	Locação, instalação e manutenção de software completo de apuração de ponto e mão de obra para instalação dos equipamentos e do software, bem como treinamento para gerir todo sistema. Para <b>10 funcionários</b>	ANO	1		
3	Locação, instalação e manutenção de software completo de apuração de ponto e mão de obra para instalação dos equipamentos e do software, bem como treinamento para gerir todo sistema. Para <b>15 a 20 funcionários</b>	ANO	1		
4	Locação, instalação e manutenção de software completo de apuração de ponto e mão de obra para instalação dos equipamentos e do software, bem como treinamento para gerir todo sistema. Para <b>21 a 50 funcionários</b>	ANO	1		

TEM	DESCRIÇÃO DO PRODUTO E DO SERVIÇO	UND.	QUANT.	Valor Unit. Mediana	Valor Média Total
5	Locação, instalação e manutenção de software completo de apuração de ponto e mão de obra para instalação dos equipamentos e do software, bem como treinamento para gerir todo sistema. Para <b>51 a 100 funcionários</b>	ANO	1		
6	Locação, instalação e manutenção de software completo de apuração de ponto e mão de obra para instalação dos equipamentos e do software, bem como treinamento para gerir todo sistema. Para <b>101 a 200 funcionários</b>	ANO	1		
7	Locação, instalação e manutenção de software completo de apuração de ponto e mão de obra para instalação dos equipamentos e do software, bem como treinamento para gerir todo sistema. Para <b>201 a 300 funcionários</b>	ANO	1		
8	Locação, instalação e manutenção de software completo de apuração de ponto e mão de obra para instalação dos equipamentos e do software, bem como treinamento para gerir todo sistema. Para <b>301 a 400 funcionários</b>	ANO	1		
10	Locação, instalação e manutenção de software completo de apuração de ponto e mão de obra para instalação dos equipamentos e do software, bem como treinamento para gerir todo sistema. Para <b>401 a 500 funcionários</b>	ANO	1		
11	Locação, instalação e manutenção de software completo de apuração de ponto e mão de obra para instalação dos equipamentos e do software, bem como treinamento para gerir todo sistema. Para <b>501 a 600 funcionários</b>	ANO	1		
12	Locação, instalação e manutenção de software completo de apuração de ponto e mão de obra para instalação dos equipamentos e do software, bem como treinamento para gerir todo sistema. Para <b>601 a 700 funcionários</b>	ANO	1		
13	Locação, instalação e manutenção de software completo de apuração de ponto e mão de obra para instalação dos equipamentos e do software, bem como treinamento para gerir todo sistema. Para <b>700 a 1000 funcionários</b>	ANO	1		
14	Locação, instalação e manutenção de software completo de apuração de ponto e mão de obra para instalação dos equipamentos e do software, bem como treinamento para gerir todo sistema. Para <b>1001 a 2000 funcionários</b>	ANO	1		
15	Locação, instalação e manutenção de software completo de apuração de ponto e mão de obra para instalação dos equipamentos e do software, bem como treinamento para gerir todo sistema. Para <b>2001 a 3000 funcionários</b>	ANO	1		
<b>TOTAL</b>					