



## LAUDO TÉCNICO DE VISTORIA DE IMÓVEL PARA FINS DE LOCAÇÃO

Em resposta ao Ofício nº 1.041/2025 – SEMAD/PMV, foram visitados 3 imóveis com as características semelhantes as especificadas em termo de referência, conforme quadro descrito abaixo:

MAPA COMPARATIVO DE PESQUISA IMOBILIÁRIA									
OBJETO: SEDIAR A SECRETARIA MUNICIPAL DE MEIO AMBIENTE DE VISEU, ESTADO DO PARÁ.									
ITEM	LOCALIZAÇÃO	Nº DE PAVIMENTOS	Nº DE SALAS	Nº DE BANHEIROS	Nº DE COPAS	Nº DE QUARTOS	Nº DE ANTI-SALA	TIPO DE ESTRUTURA	CONDIÇÕES DO IMÓVEL
IMÓVEL 1	RUA NOVA, S/Nº, CENTRO, 68620-000, VISEU-PA	TÉRREO + 01 PAVIMENTO	09	09	01	00	00	ALVENARIA E CONCRETO	O imóvel possui estrutura mista de alvenaria e concreto armado, em bom estado de conservação
IMÓVEL 2	RUA SÃO BENEDITO, Nº 821 - BAIRRO CENTRO, VISEU - PA	Térreo + 1 PAVIMENTO	01	01	01	03	00	ALVENARIA E CONCRETO	Imóvel em bom estado de conservação.
IMÓVEL 3	RUA LAURO SODRÉ, S/Nº, BAIRRO CENTRO, VISEU-PA	01	01	03	01	01	02	ALVENARIA E CONCRETO	Imóvel em bom estado de conservação.
PROPRIETÁRIOS PARTICIPANTES DA PESQUISA IMOBILIÁRIA:									
IMÓVEL 1: MARIA REIS PEREIRA - CPF: 198.437.043-04									
IMÓVEL 2: FRANCISCO FERREIRA DE OLIVEIRA - CPF: 301.930.282-04									
IMÓVEL 3: RAIMUNDO NONATO JURACIR MAGALHÃES - CPF: 020.136.902-82									



Após análise técnica, verificou-se que o imóvel pertencente a Sr<sup>a</sup>. MARIA REIS PEREIRA CPF: 198.437.043-04, é o que melhor se enquadra na demanda sugerida, pois, o mesmo é o que mais se adequa ao termo de referência. Apresenta a estrutura necessária para subsidiar a carência de prédio público direcionado a esses fins e, oferece as características básicas para locação do imóvel onde funcionará a SECRETARIA MUNICIPAL DE ADMINISTRAÇÃO DE VISEU, ESTADO DO PARÁ.

O prédio já está ocupado por meio do contrato nº 023/2021/CPL, originado da dispensa de licitação nº 009/2021. No entanto, é necessário atualizar o contrato com base na nova Lei de Licitações nº 14.133/2021, garantindo conformidade com a legislação vigente.

## **DESCRIÇÃO DO IMÓVEL**

**INTERESSADO:** SECRETARIA MUNICIPAL DE ADMINISTRAÇÃO

**ENDEREÇO DO IMÓVEL:** TRAVESSA TIRADENTES COM RUA NOVA, S/N -  
CENTRO, VISEU-PA

**PROPRIETÁRIO:** MARIA REIS PEREIRA

**DATA DA VISTORIA:** 14/05/2025

**CLASSIFICAÇÃO DO IMÓVEL:** PRÉDIO COMERCIAL (ONDE FUNCIONARÁ A  
SECRETARIA MUNICIPAL DE ADMINISTRAÇÃO).

### CARACTERÍSTICAS DO IMÓVEL:

1	Nº de pavimentos	Térreo + 1 PAVIMENTO
2	Nº de banheiros	09 banheiros
3	Nº de compartimentos	20 (vinte)
4	Área total construída	371,150 m <sup>2</sup>
5	Área ocupada	167,89 m <sup>2</sup>
6	Tipo de estrutura	Mista (alvenaria e concreto armado)
7	Forro	Com forro
8	Tipo de cobertura	Estrutura em madeira, telha cerâmica (colonial).
9	Tipo de piso	Piso Cerâmico
9	Idade do imóvel	10 anos

**DESCRIÇÃO DOS COMPATIMENTOS DO IMÓVEL:** 09 (nove) salas, 01 (um) depósito da cozinha, 01 (uma) cozinha, 09 (nove) banheiros.

### RELAÇÃO DAS CONDIÇÕES DA CONSTRUÇÃO QUANTO A:

**Estrutura:** O imóvel possui estrutura mista de alvenaria e concreto armado. Foi verificado, no momento da visita, a presença de umidade, mofo e pequenas fissuras, a patologia não compromete a estabilidade e segurança da estrutura como um todo.

**Alvenaria:** Tijolo cerâmico comum de seis furos (9cmx14cmx29cm). Constatou-se no momento da visita a presença de umidade e mofo em pequenas proporções.

**Esquadrias:** Portas e janelas em alumínio e vidro. Estão em regular estado de conservação.

**Revestimentos:** Piso com revestimento cerâmico. Paredes rebocadas e pintadas. Forro PVC. Paredes externas com revestimentos.

**Ventilação e Insolação:** Apresenta ventilação adequada e boa salubridade.



**Instalações elétricas:** Condições mínimas, necessária manutenção da fiação e instalação de luminárias nos compartimentos que não possuem.

**Instalações hidráulicas e esgoto:** Condições mínimas.

**Cobertura:** Estrutura de madeira (sem imunização). A estrutura não necessita de manutenção. Edificação com forro.

### **CONSIDERAÇÕES GERAIS:**

Em imóveis comerciais, a idade e o estado de conservação é fator relevante para o cálculo do valor locativo da edificação, e este é localizado na zona urbana de Viseu-Pa. O tipo de serviço ofertado à população através da entidade que será alocada neste imóvel trará benefícios aos cidadãos, uma vez que atingirá grande segmento da sociedade. Entre todos os imóveis avaliados este era o que mais se adequava.

#### **Declaramos que o imóvel descrito atende as condições abaixo:**

1. Não está localizado em área de risco.
2. Não está localizada em Áreas de Proteção Ambiental (APA), ou Áreas de Preservação Permanente (APP).
3. Não se trata de área pública.
4. Não se trata de área situada em faixas “non aedificandi”.
5. Apresenta condições de segurança, habitabilidade e higiene.
6. Não constam ações demolitória ou de nunciação de obra nova referente ao imóvel em questão.
7. Não consta ações demolitórias ou de usucapião referente ao imóvel em questão.

**Declaramos ainda estar cientes que o presente laudo não isenta os intervenientes nos trabalhos sem a participação do responsável técnico e das cominações legais impostas pela legislação vigente.**



**OBSERVAÇÃO**

- O ESPAÇO REFERENTE A ADMINISTRAÇÃO é de 167,89 m<sup>2</sup>, equivalente a 45,25 % de ocupação do prédio, em valor monetário, a porcentagem equivale a R\$ 5.244,62 do total do contrato.

Sem mais para o momento, declaramos que o imóvel avaliado neste laudo atende aos requisitos que lhes são exigidos, a fim de atender por completo o interesse da Secretaria Municipal de Administração de Viseu-PA.

VISEU - PA, 15 de maio de 2025.

CARLOS  
AUGUSTO  
PINTO  
CORREA:0043  
3788208

Assinado de  
forma digital por  
CARLOS  
AUGUSTO PINTO  
CORREA:004337  
88208

**Carlos Augusto Pinto Corrêa**  
Secretário de Obras e Urbanismo/Engenheiro Civil  
Crea-PA: 151598341-2  
Prefeitura Municipal de Viseu-PA

## ANEXO I - RELATÓRIO FOTOGRÁFICO



Imagem 01: Sala



Imagem 02: Sala



Imagem 03: Sala



Imagem 04: Corredor



Imagem 05: Sala



Imagem 06: Sala e acesso a banheiro

CARLOS AUGUSTO  
PINTO  
CORREA:00433788208

Assinado de forma digital  
por CARLOS AUGUSTO  
PINTO CORREA:00433788208

**Carlos Augusto Pinto Corrêa**  
Secretário de Obras e Urbanismo/Engenheiro Civil  
Crea-PA: 151598341-2  
Prefeitura Municipal de Viseu-PA

**ANEXO II – PLANTA BAIXA DO IMÓVEL**  
**TÉRREO**

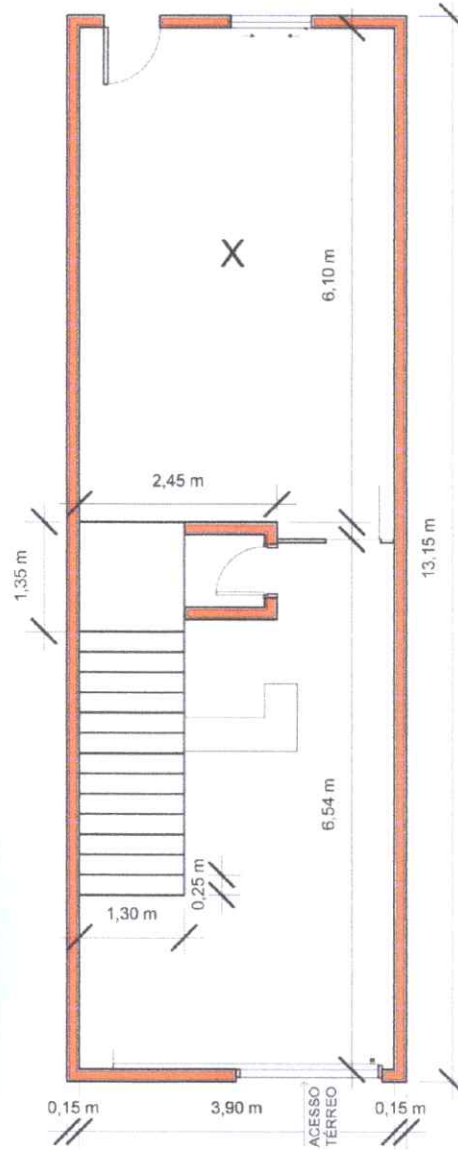

RUA NOVA

CARLOS AUGUSTO  
PINTO  
CORREA:00433788208

Assinado de forma  
digital por CARLOS  
AUGUSTO PINTO  
CORREA:00433788208

**Carlos Augusto Pinto Corrêa**  
Secretário de Obras e Urbanismo/Engenheiro Civil  
Crea-PA: 151598341-2  
Prefeitura Municipal de Viseu-PA

**ANEXO III – PLANTA BAIXA DO IMÓVEL – PRIMEIRO PAVIMENTO**



CARLOS AUGUSTO PINTO  
CORREA:00433788208

Assinado de forma digital por CARLOS  
AUGUSTO PINTO CORREA:00433788208

**Carlos Augusto Pinto Corrêa**  
Secretário de Obras e Urbanismo/Engenheiro Civil  
Crea-PA: 151598341-2  
Prefeitura Municipal de Viseu-PA