



Estado do Pará  
Município de Breu Branco



---

# PESQUISA DE PREÇO

---



**ESTADO DO PARÁ**  
**MUNICÍPIO DE BREU BRANCO**  
**SECRETARIA DE ADMINISTRAÇÃO E PLANEJAMENTO**  
**DEPARTAMENTO DE COMPRAS**



Breu Branco- PA, 28 de julho de 2025.

**DO:** Departamento De Compras

**PARA:** Secretária Municipal de Educação

**Referente:** Pesquisa de preços - Processo administrativo Nº 2025.0709-001/SEMED - Pregão Eletrônico SRP Nº PE-CPL-004/2025-FME.

Atendendo solicitação da Secretária Municipal de Administração e Planejamento, apresentamos Pesquisa de Preços realizada por este Departamento, para subsidiar ao procedimento licitatório supramencionado, que tem como objeto Registro de preços para contratação de empresa especializada nos serviços de transporte escolar fluvial, para transporte de alunos matriculados na rede municipal de ensino, residentes nos perímetros das zonas rural e urbana do município de Breu Branco-PA, durante o ano letivo, conforme descritos no termo de referência, anexo I do presente edital.

Atenciosamente,

**GEANE ARAÚJO MOURA**  
**Departamento de Compras**  
**Port. nº 069/2025-GP**



**ESTADO DO PARÁ**  
**MUNICÍPIO DE BREU BRANCO**  
**SECRETARIA DE ADMINISTRAÇÃO E PLANEJAMENTO**  
**DEPARTAMENTO DE COMPRAS**



**I- JUSTIFICATIVA DA PESQUISA DE PREÇOS:**

A respeito dos parâmetros que poderão ser utilizados para a realização da pesquisa de preços, importante citar a redação atual INSTRUÇÃO NORMATIVA Nº 73, DE 5 DE AGOSTO DE 2020 Ministério da Economia/Secretaria Especial de Desburocratização, Gestão e Governo Digital/Secretaria de Gestão que dispõe sobre o procedimento administrativo para a realização de pesquisa de preços para a aquisição de bens e contratação de serviços em geral, no âmbito da administração pública federal direta, autárquica e fundacional:

Art. 5º A pesquisa de preços para fins de determinação do preço estimado em processo licitatório para a aquisição e contratação de serviços em geral será realizada mediante a utilização dos seguintes parâmetros, empregados de forma combinada ou não:

I – Painel de Preços, disponível no endereço eletrônico gov.br/painel de preços, desde que as cotações refiram-se a aquisições ou contratações firmadas no período de até 1 (um) ano anterior à data de divulgação do instrumento convocatório; **não foi possível ser usado esse parâmetro;**

II – Aquisições e contratações similares de outros entes públicos, firmadas no período de até 1 (um) ano anterior à data de divulgação do instrumento convocatório; **não foi possível ser usado esse parâmetro;**

III – Dados de pesquisa publicada em mídia especializada, de sítios eletrônicos especializados ou de domínio amplo, desde que atualizados no momento da pesquisa e compreendidos no intervalo de até 6 (seis) meses de antecedência da data de divulgação do instrumento convocatório, contendo a data e hora de acesso; ou **Relatório apenas ao processo; usamos referências similares conforme relatório gerado;**

IV – Pesquisa direta com fornecedores, mediante solicitação formal de cotação, desde que os orçamentos considerados estejam compreendidos no intervalo de até 6 (seis) meses de antecedência da data de divulgação do instrumento convocatório. **Relatório apenas ao processo;**



**ESTADO DO PARÁ**  
**MUNICÍPIO DE BREU BRANCO**  
**SECRETARIA DE ADMINISTRAÇÃO E PLANEJAMENTO**  
**DEPARTAMENTO DE COMPRAS**



**II- CONCLUSÃO:**

Para auferir o Preço, que servirá de parâmetro para o certame, utilizamo-nos da Metodologia MÉDIA ARITMÉTICA com a pesquisa consolidando assim, o relatório gerado pelo site <http://app.bancodeprecos.com.br> (apensa ao presente), reutilizada do Pregão Eletrônico SRP Nº PE-CPL-002/2025-FME uma vez que foi realizada dentro do prazo de até 06 meses conforme INSTRUÇÃO NORMATIVA Nº 73, DE 5 DE AGOSTO DE 2020 Ministério da Economia/Secretaria Especial de Desburocratização, Gestão e Governo Digital/Secretaria de Gestão e, cujo valor global do certame ficou estimado em R\$ 278.701,50 (duzentos e setenta e oito mil, setecentos e um reais e cinquenta centavos).

Breu Branco-PA, 28 de julho de 2025.

  
**GEANE ARAÚJO MOURA**  
**Departamento de Compras**  
**Port. nº 069/2025-GP**



CONSOLIDAÇÃO DA PESQUISA DE PREÇOS

**OBJETO:** Contratação de empresa para fornecimento de serviços de transporte escolar fluvial, para transporte de alunos matriculados na rede municipal de ensino, residentes nos perímetros das zonas rural e urbana do município de Breu Branco-PA, durante o ano letivo.

NOME DAS EMPRESAS COTANTES, NA ORDEM NUMÉRICA EM QUE SE ENCONTRAM DISTRIBUÍDAS NA PESQUISA DE PREÇOS ABAIXO

- 01 - BANCO DE PREÇOS - CNPJ  
 02 - PLANALTO TERRAPLANAGEM E LOCAÇÕES LTDA - CNPJ 31.823.330/0001-00  
 03 - VIP S LOCAÇÕES LTDA - CNPJ 17.862.757/0001-97  
 04 - M&R SERVIÇOS E LOCAÇÕES LTDA - CNPJ 26.038.767/0001-01  
 05 - NETUNO ALVES DE SOUZA - CNPJ 10.904.754/0001-20

Item	Descrição	Tipo de Veículo	Unid	Quilometragem Estimada			01	02	03	04	05	Preço Unitário	Valores Globais Estimados/R\$	
				Dia	Mês (21 dias úteis)	Total (10 meses)							Mensal	Total (10 meses)
1	Prestação de serviço de Transporte Escolar Fluvial	BARCO	DIÁRIA	5,00	105,00	1.050,00	R\$ 268,17	R\$ 238,00	R\$ 271,00	R\$ 250,00	R\$ 300,00	265,43	R\$ 27.870,15	R\$ 278.701,50
<b>VALOR GLOBAL DO CERTAME</b>												R\$ 27.870,15	R\$ 278.701,50	

Quadro Descritivo e Quantitativo

Linha	Descrição da Linha	Tipo de Veículo	Unid	Qtde.	TURNOS	KM GLOBAIS ESTIMADOS	
						Mensal	Total (10 meses)
42	TAUA-/MURU	BARCO	DIÁRIA	1	M	21,00	210,00
43	JUTAI RUA DO FOGO	BARCO	DIÁRIA	1	T	21,00	210,00
44	PLACAS	BARCO	DIÁRIA	1	T	21,00	210,00
45	CAPEMI	BARCO	DIÁRIA	1	M / T	21,00	210,00
46	PITIU/PIRANOPÃ/JUTAI/NAZARE	BARCO	DIÁRIA	1	T	21,00	210,00

Breu Branco-PA, 28 de julho de 2025.

  
 GEANE ARAÚJO MOURA  
 DEPARTAMENTO DE COMPRAS





## COTAÇÃO DE PREÇOS

**SOLICITANTE:** PREFEITURA MUNICIPAL DE BREU BRANCO  
**RESPONSÁVEL:** Geane Araujo Moura - Departamento de Compras

## EMPRESA COTANTE

**RAZÃO SOCIAL:** VIP S LOCACOES LTDA  
**NOME/FANTASIA:** VIP S LOCACOES  
**CNPJ:** 17.862.757/0001-97  
**ENDEREÇO:** RUA PRIMEIRO DE MAIO , 149, COLORADO, TUCURUI-PA  
**TELEFONE:** (94)99175-3410  
**E-MAIL:** viplocacoestuc@hotmail.com  
**REP. LEGAL:** Luis Ricardo da Silva

**OBJETO:** AQUISIÇÃO DE MOTOS ZERO KM, PARA ATENDER AS NECESSIDADES DAS SECRETARIAS MUNICIPAIS DE BREU BRANCO-PA.

Item	Descrição	Tipo de Veículo	Unid	Quilometragem Estimada			Preço Unitário	Valores Globais Estimados/R\$	
				Dia	Mês (22 dias úteis)	Total (10 meses)		Mensal	Total (10 meses)
1	Prestação de serviço de Transporte Escolar Terrestre (Zona Urbano/Zona Rural)	Ônibus/ Van	KM	5.026,40	105.554,40	1.055.544,00	7,69	R\$ 811.713,34	R\$ 8.117.133,36
2	Prestação de serviço de Transporte Escolar Terrestre (Zona Rural)	VAN	KM	80,00	1.680,00	16.800,00	6,90	R\$ 11.592,00	R\$ 115.920,00
3	Prestação de serviço de Transporte Escolar Fluvial	BARCO	DIÁRIA	5,00	105,00	1.050,00	271,00	R\$ 28.455,00	R\$ 284.550,00
<b>VALOR GLOBAL DO CERTAME</b>								<b>R\$ 851.760,34</b>	<b>R\$ 8.517.603,36</b>

## Quadro Descritivo e Quantitativo

Linha	Descrição da Linha	Tipo de Veículo	Unid	Qtde.	TURNOS	KM GLOBAIS ESTIMADOS	
						Mensal	Total (10 meses)
1	CAROL/CAFÉ BRASIL/V.REMEDIO/ROÇA COMPRIDA	ONIBUS	KM/DIA	162,80	M / T / N	3.418,80	34.188,00
2	ROÇA COMPRIDA/ARATERA/FARINHEIRA	ONIBUS	KM/DIA	121,00	M / T / N	2.541,00	25.410,00
3	JUTAI 2 /KM 30/ROÇA COMPRIDA	ONIBUS	KM/DIA	169,60	M / T / N	3.561,60	35.616,00
4	BRANQUELANDIA/JUTAI	ONIBUS	KM/DIA	113,80	M / T	2.389,80	23.898,00
5	SÃO DOMINGO/CALIFORNIA	ONIBUS	KM/DIA	100,00	T	2.100,00	21.000,00
6	TRACAJAÇU/KM22/MUJUZINHO	ONIBUS	KM/DIA	142,80	M / T	2.998,80	29.988,00
7	TRACAJAÇU/SÃO JOSÉ/CERAMICA/MOJUZINHO	ONIBUS	KM/DIA	108,00	M / T	2.268,00	22.680,00
8	CRAVINORTE/CANAA/MARANHESE/CALIFORNIA	ONIBUS	KM/DIA	100,00	T	2.100,00	21.000,00
9	AGUA AZUL /ACARARI/VILA REMEDIOS	ONIBUS	KM/DIA	70,00	T	1.470,00	14.700,00
10	ESTRADA DA CCM/M.ALEGRE/CALIFORNIA	ONIBUS	KM/DIA	110,00	T	2.310,00	23.100,00
11	CERPAL/4BOCAS/BACURI	ONIBUS	KM/DIA	110,00	M	2.310,00	23.100,00
12	FAZ.CCM/VILA GOIANOS /EST.DO GALEGO /TROPICAL	ONIBUS	KM/DIA	115,00	T	2.415,00	24.150,00
13	KM22 PA-263/CRISTO VIVE/CAPEMI/AREAL/SANT. LUZIA	ONIBUS	KM/DIA	170,00	M / T / N	3.570,00	35.700,00

14	SÃO ROQUE/ MOJUZINHO/ SÃOJOSE/BREU	ONIBUS	KM/DIA	0,00	T	2.310,00	23.100,00
15	SANTA LUZIA/ CAPEMI/FORRO BOES/AREAL	ONIBUS	KM/DIA	80,00	M	1.680,00	16.800,00
16	SANTA LUZIA/ PLACAS	ONIBUS	KM/DIA	135,00	T	2.835,00	28.350,00
17	AREAL/VILA CALANGO/ FAZ.MARIO AMANTE /V.IEDO/PLACAS	ONIBUS	KM/DIA	140,00	M / T	2.940,00	29.400,00
18	MAMORANA/ATÉ O JARARACA	ONIBUS	KM/DIA	116,00	M / T	2.436,00	24.360,00
19	MAMORANA/ LAMIPAR	ONIBUS	KM/DIA	104,00	M / T	2.184,00	21.840,00
20	MAMORAMA/TRECHO SECO/ESCOLA/COTIA/PORTÃO	ONIBUS	KM/DIA	65,00	T	1.365,00	13.650,00
21	MAMORANA/LAMIPAR/ EST. DA CCM/BREU	ONIBUS	KM/DIA	144,00	T	3.024,00	30.240,00
22	CHICO GATO/PLACAS	ONIBUS	KM/DIA	92,20	T	1.936,20	19.362,00
23	MINAS MADEIRA/GUARIBA/PLACAS	ONIBUS	KM/DIA	120,00	M / T	2.520,00	25.200,00
24	ASSENT. CHICO SOUZA/PLACAS	ONIBUS	KM/DIA	72,00	T	1.512,00	15.120,00
25	ASSENT. CHICO SOUZA/PLACAS	ONIBUS	KM/DIA	145,00	M / T	3.045,00	30.450,00
26	C-16, C-12/PLACAS	ONIBUS	KM/DIA	130,00	T	2.730,00	27.300,00
27	C-8/PLACAS/CUPU "1 "	ONIBUS	KM/DIA	135,00	M / T	2.835,00	28.350,00
28	JANARI/C -4/PLACAS	ONIBUS	KM/DIA	70,00	T	1.470,00	14.700,00
29	FAZENDINHA/ PLACAS	ONIBUS	KM/DIA	110,00	M / T	2.310,00	23.100,00
30	PARALELA/PLACAS/GRILO "1 E 2"	ONIBUS	KM/DIA	100,00	M / T	2.100,00	21.000,00
31	BOA ESPERANÇA/BREU	ONIBUS	KM/DIA	167,00	T	3.507,00	35.070,00
32	VILA PAULISTA/4 BOCAS	ONIBUS	KM/DIA	90,00	M	1.890,00	18.900,00
33	ITAIGUARA/PLACAS	ONIBUS	KM/DIA	105,00	M / T	2.205,00	22.050,00
34	4 BOCAS/BREU	ONIBUS	KM/DIA	156,20	T	3.280,20	32.802,00
35	VILELA/BREU	ONIBUS	KM/DIA	63,00	M / T / N	1.323,00	13.230,00
36	SAPUCAIA/MOJUZINHO	ONIBUS	KM/DIA	120,00	M / T	2.520,00	25.200,00
37	EST CCM/VIC SÃO PEDRO/V. REMEDIOS/CALIFORNIA/BREU	ONIBUS	KM/DIA	115,00	T	2.415,00	24.150,00
38	TAUA/BREU	ONIBUS	KM/DIA	60,00	T	1.260,00	12.600,00
39	ROÇA COMPRIDA/FAZ.SANTA FÉ/VICINAL X/PIÇARREIRA	ONIBUS	KM/DIA	105	M / T / N	2.205,00	22.050,00
40	PIRANOVA/ JUTAI/NAZARE DOS PATOS	VAN	KM/DIA	40	T	840,00	8.400,00
41	KM 6,5/ PARAFUSO/ CALIFORNIA	VAN	KM/DIA	40	T	840,00	8.400,00
42	TAUA-/MURU	BARCO	DIÁRIA	1	M	21,00	210,00
43	JUTAI RUA DO FOGO	BARCO	DIÁRIA	1	T	21,00	210,00
44	PLACAS	BARCO	DIÁRIA	1	T	21,00	210,00
45	CAPEMI	BARCO	DIÁRIA	1	M / T	21,00	210,00
46	PÍTIU/PIRANOVA/JUTAI/NAZARE	BARCO	DIÁRIA	1	T	21,00	210,00
47	CANAA/MURU/FARINHEIRA/ ROÇA COMPRIDA	ONIBUS	KM/DIA	80	M	1.680,00	16.800,00
48	BRANQUELANDIA/COPO VIRADO/ROÇA COMPRIDA	ONIBUS	KM/DIA	100	T	2.100,00	21.000,00
49	VILA DOS REMEDIOS/ CAROL/ CAFÉ BRASIL/ ROÇA COMPRIDA	ONIBUS	KM/DIA	80	M	1.680,00	16.800,00
50	VILA DAS CRIOULAS/NOVO MUNDO/BREU	ONIBUS	KM/DIA	115	M / T	2.415,00	24.150,00
51	TAUA -BREU	ONIBUS	KM/DIA	50	M	1.050,00	10.500,00
52	ESTRADA PORTO DA Balsa/BATATA/SANTA CATARINA	ONIBUS	KM/DIA	89	M / T / N	1.869,00	18.690,00
53	SANTA MARIA/JUTAI/NAZARE/ROÇA COMPRIDA	ONIBUS	KM/DIA	70	T	1.470,00	14.700,00

Breu Branco-PA, 04 de fevereiro de 2025.

VIP S LOCACOES  
 LTDA:1786275700  
 0197

Assinado de forma  
 digital por VIP S  
 LOCACOES  
 LTDA:17862757000197

**Vips Locações Ltda**  
**CNPJ nº17.862.757/0001-97**  
**Luis Ricardo da Silva**  
**Sócio Diretor**





SOLICITANTE: PREFEITURA MUNICIPAL DE BREU BRANCO

RESPONSÁVEL: Geane Araujo Moura - Departamento de Compras

**EMPRESA COTANTE**

**RAZÃO SOCIAL: NETUNO ALVES DE SOUZA**

**NOME/FANTASIA: PIT STOP LOCAÇÃO E TRANSPORTE**

**CNPJ: 10.904.754/0001-20**

**ENDEREÇO: AVENIDA MINAS GERAIS, 223, CENTRO - BREU BRANCO - PA**

**TELEFONE: 94 - 99166-1389**

**E-MAIL: netunoalves@gmail.com**

**REP. LEGAL: NETUNO ALVES DE SOUZA**

OBJETO: Prestação de serviço de Transporte Escolar Terrestre (Zona Urbano/Zona Rural), Prestação de serviço de Transporte Escolar Terrestre (Zona Rural), Prestação de serviço de Transporte Escolar Fluvial

Item	Descrição	Tipo de Veículo	Unid	Quilometragem Estimada			Preço Unitário	Valores Globais Estimados/R\$	
				Dia	Mês (22 dias úteis)	Total (10 meses)		Mensal	Total (10 meses)
1	Prestação de serviço de Transporte Escolar Terrestre (Zona Urbano/Zona Rural)	Ônibus/ Van	KM	4.162,40	91.572,80	915.728,00	7,70	R\$ 705.110,56	R\$ 7.051.105,60
2	Prestação de serviço de Transporte Escolar Terrestre (Zona Rural)	VAN	KM	175,00	3.850,00	38.500,00	6,75	R\$ 25.987,50	R\$ 259.875,00
3	Prestação de serviço de Transporte Escolar Fluvial	BARCO	DIÁRIA	5,00	110,00	1.100,00	300,00	R\$ 33.000,00	R\$ 330.000,00
<b>VALOR GLOBAL DO CERTAME</b>								<b>R\$ 764.098,06</b>	<b>R\$ 7.640.980,60</b>

**Quadro Descritivo e Quantitativo**

Linha	Descrição da Linha	Tipo de Veículo	Unid	Qtde.	TURNOS	KM GLOBAIS ESTIMADOS	
						Mensal	Total (10 meses)
1	CAROL/CAFE BRASIL/V.REMEDIO/ROÇA COMPRIDA	ONIBUS	KM/DIA	162,80	M / T / N	3.418,80	34.188,00
2	ROÇA COMPRIDA/ARATERA/FARINHEIRA	ONIBUS	KM/DIA	121,00	M / T / N	2.541,00	25.410,00
3	JUTAI 2 /KM 30/ROÇA COMPRIDA	ONIBUS	KM/DIA	169,60	M / T / N	3.561,60	35.616,00
4	BRANQUELANDIA/JUTAI	ONIBUS	KM/DIA	113,80	M / T	2.389,80	23.898,00
5	SÃO DOMINGO/CALIFORNIA	ONIBUS	KM/DIA	100,00	T	2.100,00	21.000,00
6	TRACAJAÇU/KM22/MUJUZINHO	ONIBUS	KM/DIA	142,80	M / T	2.998,80	29.988,00
7	TRACAJAÇU/SÃO JOSÉ/CERAMICA/MOJUZINHO	ONIBUS	KM/DIA	108,00	M / T	2.268,00	22.680,00
8	CRAVINORTE/CANAA/MARANHESE/CALIFORNIA	ONIBUS	KM/DIA	100,00	T	2.100,00	21.000,00
9	AGUA AZUL /ACARARI/VILA REMEDIOS	ONIBUS	KM/DIA	70,00	T	1.470,00	14.700,00
10	ESTRADA DA CCM/M.ALEGRE/CALIFORNIA	ONIBUS	KM/DIA	110,00	T	2.310,00	23.100,00
11	CERPAL/4BOCAS/BACURI	ONIBUS	KM/DIA	110,00	M	2.310,00	23.100,00
12	FAZ.CCM/VILA GOIANOS /EST.DO GALEGO /TROPICAL	ONIBUS	KM/DIA	115,00	T	2.415,00	24.150,00
13	KM22 PA-263/CRISTO VIVE/CAPEMI/AREAL/SANT. LUZIA	ONIBUS	KM/DIA	170,00	M / T / N	3.570,00	35.700,00
14	SÃO ROQUE/ MOJUZINHO/ SAOJOSE/BREU	ONIBUS	KM/DIA	110,00	T	2.310,00	23.100,00
15	SANTA LUZIA/ CAPEMI/FORRO BOES/AREAL	ONIBUS	KM/DIA	80,00	M	1.680,00	16.800,00
16	SANTA LUZIA/ PLACAS	ONIBUS	KM/DIA	135,00	T	2.835,00	28.350,00
17	AREAL/VILA CALANGO/ FAZ.MARIO AMANTE /V.IEDO/PLACAS	ONIBUS	KM/DIA	140,00	M / T	2.940,00	29.400,00
18	MAMORANA/ATE O JARARACA	ONIBUS	KM/DIA	116,00	M / T	2.436,00	24.360,00
19	MAMORANA/ LAMIPAR	ONIBUS	KM/DIA	104,00	M / T	2.184,00	21.840,00
20	MAMORANA/TRECHO SECO/ESCOLA/COTIA/PORTAO	ONIBUS	KM/DIA	65,00	T	1.365,00	13.650,00
21	MAMORANA/LAMIPAR/ EST. DA CCM/BREU	ONIBUS	KM/DIA	144,00	T	3.024,00	30.240,00
22	CHICO GATO/PLACAS	ONIBUS	KM/DIA	92,20	T	1.936,20	19.362,00
23	MINAS MADEIRA/GUARIBA/PLACAS	ONIBUS	KM/DIA	120,00	M / T	2.520,00	25.200,00
24	ASSENT. CHICO SOUZA/PLACAS	ONIBUS	KM/DIA	72,00	T	1.512,00	15.120,00
25	ASSENT. CHICO SOUZA/PLACAS	ONIBUS	KM/DIA	145,00	M / T	3.045,00	30.450,00
26	C-16, C-12/PLACAS	ONIBUS	KM/DIA	130,00	T	2.730,00	27.300,00
27	C-8/PLACAS/CUPU "1 "	ONIBUS	KM/DIA	135,00	M / T	2.835,00	28.350,00
28	JANARI/C -4/PLACAS	ONIBUS	KM/DIA	70,00	T	1.470,00	14.700,00
29	FAZENDINHA/ PLACAS	ONIBUS	KM/DIA	110,00	M / T	2.310,00	23.100,00
30	PARALELA/PLACAS/GRILO "1 E 2"	ONIBUS	KM/DIA	100,00	M / T	2.100,00	21.000,00
31	BOA ESPERANÇA/BREU	ONIBUS	KM/DIA	167,00	T	3.507,00	35.070,00
32	VILA PAULISTA/4 BOCAS	ONIBUS	KM/DIA	90,00	M	1.890,00	18.900,00
33	ITAIGUARA/PLACAS	ONIBUS	KM/DIA	105,00	M / T	2.205,00	22.050,00
34	4 BOCAS/BREU	ONIBUS	KM/DIA	156,20	T	3.280,20	32.802,00
35	VILELA/BREU	ONIBUS	KM/DIA	63,00	M / T / N	1.323,00	13.230,00
36	SAPUCAIA/MOJUZINHO	ONIBUS	KM/DIA	120,00	M / T	2.520,00	25.200,00
37	EST CCM/VIC SÃO PEDRO/V. REMEDIOS/CALIFORNIA/BREU	ONIBUS	KM/DIA	115,00	T	2.415,00	24.150,00
38	TAUA/BREU	ONIBUS	KM/DIA	60,00	T	1.260,00	12.600,00
39	ROÇA COMPRIDA/FAZ.SANTA FE/VICINAL X/PIÇARREIRA	ONIBUS	KM/DIA	105	M / T / N	2.205,00	22.050,00
40	PIRANOPA/ JUTAI/NAZARE DOS PATOS	VAN	KM/DIA	40	T	840,00	8.400,00
41	KM 6,5/ PARAFUSO/ CALIFORNIA	VAN	KM/DIA	40	T	840,00	8.400,00
42	TAUA-/MURU	BARCO	DIÁRIA	1	M	21,00	210,00
43	JUTAI RUA DO FOGO	BARCO	DIÁRIA	1	T	21,00	210,00
44	PLACAS	BARCO	DIÁRIA	1	T	21,00	210,00
45	CAPEMI	BARCO	DIÁRIA	1	M / T	21,00	210,00
46	PITIU/PIRANOPA/JUTAI/NAZARE	BARCO	DIÁRIA	1	T	21,00	210,00
47	CANAA/MURU/FARINHEIRA/ ROÇA COMPRIDA	ONIBUS	KM/DIA	80	M	1.680,00	16.800,00
48	BRANQUELANDIA/COPO VIRADO/ROÇA COMPRIDA	ONIBUS	KM/DIA	100	T	2.100,00	21.000,00
49	VILA DOS REMEDIOS/ CAROL/ CAFE BRASIL/ ROÇA COMPRIDA	ONIBUS	KM/DIA	80	M	1.680,00	16.800,00
50	VILA DAS CRIOLAS/NOVO MUNDO/BREU	ONIBUS	KM/DIA	115	M / T	2.415,00	24.150,00
51	TAUA -BREU	ONIBUS	KM/DIA	50	M	1.050,00	10.500,00
52	ESTRADA PORTO DA Balsa/BATATA/SANTA CATARINA	ONIBUS	KM/DIA	89	M / T / N	1.869,00	18.690,00
53	SANTA MARIA/JUTAI/NAZARE/ROÇA COMPRIDA	ONIBUS	KM/DIA	70	T	1.470,00	14.700,00

Breu Branco-PA, 04 de fevereiro de 2025.

ASSINADO DIGITALMENTE  
NETUNO ALVES DE SOUZA

A conformidade com a assinatura pode ser verificada em:  
<http://serpro.gov.br/assinador-digital>



**PIT STOP LOCAÇÃO E TRANSPORTE**  
**CNPJ nº10.904.754/0001-20**  
**NETUNO ALVES DE SOUZA**  
**DIRETOR**



**Maktron**  
M&R SERVIÇOS E LOCAÇÕES LTDA



**SOLICITANTE:** PREFEITURA MUNICIPAL DE BREU BRANCO

**RESPONSÁVEL:** Geane Araujo Moura - Departamento de Compras

**EMPRESA COTANTE**

**RAZÃO SOCIAL:** M&R SERVIÇOS E LOCAÇÕES LTDA

**NOME/FANTASIA:** MAKTRON

**CNPJ:** 26.038.767/0001-01

**ENDEREÇO:** RUA RAIMUNDO VERIDIANO CARDOSO Nº 611, QD 05 BAIRRO BELA VISTA – TUCURUÍ/PA

**TELEFONE:** (091) 99347-3579

**E-MAIL:** maktronlocacoes@gmail.com – maktron01@outlook.com

**REP. LEGAL:** MAURO MORAES DOS SANTOS

**OBJETO:** LOCAÇÃO DE VEÍCULOS E EMBARCAÇÕES, PARA ATENDER AS NECESSIDADES DO TRANSPORTES ESCOLAR DE ALUNOS DO MUNICÍPIO DE BREU BRANCO-PA.

Item	Descrição	Tipo de Veículo	Unid	Quilometragem Estimada			Preço Unitário	Valores Globais /R\$	
				Dia	Mês (22 dias úteis)	Total (10 meses)		Mensal	Total (10 meses)
1	Prestação de serviço de Transporte Escolar Terrestre (Zona Urbano/Zona Rural)	Ônibus/Van	KM	4.162,40	91.572,80	915.728,00	7,51	R\$ 687.711,73	R\$ 6.877.117,28
2	Prestação de serviço de Transporte Escolar Terrestre (Zona Rural)	VAN	KM	175,00	3.850,00	38.500,00	6,51	R\$ 25.063,50	R\$ 250.635,00
3	Prestação de serviço de Transporte Escolar Fluvial	BARCO	DIÁRIA	5,00	110,00	1.100,00	250,00	R\$ 27.500,00	R\$ 275.000,00
<b>VALOR GLOBAL DO CERTAME</b>								<b>R\$ 740.275,23</b>	<b>R\$ 7.402.752,28</b>

M&R SERVIÇOS E LOCAÇÕES LTDA – CNPJ (MF) nº 26.038.767/0001-01 – INSC. EST. 15.535.543-0  
 ENDEREÇO: RUA RAIMUNDO VERIDIANO CARDOSO Nº 611, QUADRA 05 – BAIRRO BELA VISTA – TUCURUÍ/PA.  
 FONE: (94) 99980-5408 - (091) 99347-3579 – E-mail: – maktronlincit@gmail.com maktronlocacoes@gmail.com

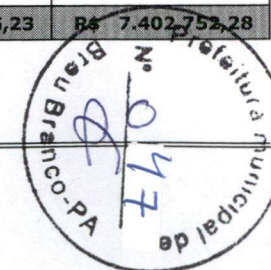



Quadro Descritivo e Quantitativo

Linha	Descrição da Linha	Tipo de Veículo	Unid	Qtde.	TURNOS	KM GLOBAIS ESTIMADOS	
						Mensal	Total (10 meses)
1	CAROL/CAFÉ BRASIL/V.REMEDIO/ROÇA COMPRIDA	ONIBUS	KM/DIA	162,80	M / T / N	3.418,80	34.188,00
2	ROÇA COMPRIDA/ARATERA/FARINHEIRA	ONIBUS	KM/DIA	121,00	M / T / N	2.541,00	25.410,00
3	JUTAI 2 /KM 30/ROÇA COMPRIDA	ONIBUS	KM/DIA	169,60	M / T / N	3.561,60	35.616,00
4	BRANQUELANDIA/JUTAI	ONIBUS	KM/DIA	113,80	M / T	2.389,80	23.898,00
5	SÃO DOMINGO/CALIFORNIA	ONIBUS	KM/DIA	100,00	T	2.100,00	21.000,00
6	TRACAJAÇU/KM22/MUJUZINHO	ONIBUS	KM/DIA	142,80	M / T	2.998,80	29.988,00
7	TRACAJAÇU/SÃO JOSÉ/CERAMICA/MOJUZINHO	ONIBUS	KM/DIA	108,00	M / T	2.268,00	22.680,00
8	CRAVINORTE/CANAÃ/MARANHESE/CALIFORNIA	ONIBUS	KM/DIA	100,00	T	2.100,00	21.000,00
9	AGUA AZUL /ACARARÍ/VILA REMEDIOS	ONIBUS	KM/DIA	70,00	T	1.470,00	14.700,00
10	ESTRADA DA CCM/M.ALEGRE/CALIFORNIA	ONIBUS	KM/DIA	110,00	T	2.310,00	23.100,00
11	CERPAL/4BOCAS/BACURI	ONIBUS	KM/DIA	110,00	M	2.310,00	23.100,00
12	FAZ.CCM/VILA GOIANOS /EST.DO GALEGO /TROPICAL	ONIBUS	KM/DIA	115,00	T	2.415,00	24.150,00
13	KM22 PA-263/CRISTO VIVE/CAPEMI/AREAL/SANT. LÚZIA	ONIBUS	KM/DIA	170,00	M / T / N	3.570,00	35.700,00
14	SÃO ROQUE/ MOJUZINHO/ SÃO JOSÉ/BREU	ONIBUS	KM/DIA	110,00	T	2.310,00	23.100,00
15	SANTA LUZIA/ CAPEMI/FORRO BOES/AREAL	ONIBUS	KM/DIA	80,00	M	1.680,00	16.800,00
16	SANTA LUZIA/ PLACAS	ONIBUS	KM/DIA	135,00	T	2.835,00	28.350,00
17	AREAL/VILA CALANGO/ FAZ.MARIO AMANTE /V.IEDO/PLACAS	ONIBUS	KM/DIA	140,00	M / T	2.940,00	29.400,00
18	MAMORANA/ATÉ O JARARACA	ONIBUS	KM/DIA	116,00	M / T	2.436,00	24.360,00
19	MAMORANA/ LAMIPAR	ONIBUS	KM/DIA	104,00	M / T	2.184,00	21.840,00
20	MAMORAMA/TRECHO SECO/ESCOLA/COTIA/PORTÃO	ONIBUS	KM/DIA	65,00	T	1.365,00	13.650,00
21	MAMORANA/LAMIPAR/ EST. DA CCM/BREU	ONIBUS	KM/DIA	144,00	T	3.024,00	30.240,00
22	CHICO GATO/PLACAS	ONIBUS	KM/DIA	92,20	T	1.936,20	19.362,00
23	MINAS MADEIRA/GUARIBA/PLACAS	ONIBUS	KM/DIA	120,00	M / T	2.520,00	25.200,00
24	ASSENT. CHICO SOUZA/PLACAS	ONIBUS	KM/DIA	72,00	T	1.512,00	15.120,00
25	ASSENT. CHICO SOUZA/PLACAS	ONIBUS	KM/DIA	145,00	M / T	3.045,00	30.450,00
26	C-16, C-12/PLACAS	ONIBUS	KM/DIA	130,00	T	2.730,00	27.300,00
27	C-8/PLACAS/CUPU "1 "	ONIBUS	KM/DIA	135,00	M / T	2.835,00	28.350,00
28	JANARI/C -4/PLACAS	ONIBUS	KM/DIA	70,00	T	1.470,00	14.700,00
29	FAZENDINHA/ PLACAS	ONIBUS	KM/DIA	110,00	M / T	2.310,00	23.100,00

M&R SERVIÇOS E LOCAÇÕES LTDA – CNPJ (MF) nº 26.038.767/0001-01 – INSC. EST. 15.535.543-0  
 ENDEREÇO: RUA RAIMUNDO VERIDIANO CARDOSO Nº 611, QUADRA 05 – BAIRRO BELA VISTA – TUCURUI/PA.  
 FONE: (94) 99980-5408 - (091) 99347-3579 – E-mail: – maktronlincit@gmail.com maktronlocacoes@gmail.com

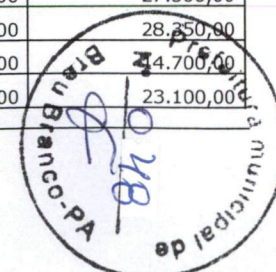



# Maktron

M&R SERVIÇOS E LOCAÇÕES LTDA



30	PARALELA/PLACAS/GRILO "1 E 2"	ONIBUS	KM/DIA	100,00	M / T	2.100,00	21.000,00
31	BOA ESPERANÇA/BREU	ONIBUS	KM/DIA	167,00	T	3.507,00	35.070,00
32	VILA PAULISTA/4 BOCAS	ONIBUS	KM/DIA	90,00	M	1.890,00	18.900,00
33	ITAIGUARA/PLACAS	ONIBUS	KM/DIA	105,00	M / T	2.205,00	22.050,00
34	4 BOCAS/BREU	ONIBUS	KM/DIA	156,20	T	3.280,20	32.802,00
35	VILELA/BREU	ONIBUS	KM/DIA	63,00	M / T / N	1.323,00	13.230,00
36	SAPUCAIA/MOJUZINHO	ONIBUS	KM/DIA	120,00	M / T	2.520,00	25.200,00
37	EST CCM/VIC SÃO PEDRO/V. REMEDIOS/CALIFORNIA/BREU	ONIBUS	KM/DIA	115,00	T	2.415,00	24.150,00
38	TAUA/BREU	ONIBUS	KM/DIA	60,00	T	1.260,00	12.600,00
39	ROÇA COMPRIDA/FAZ.SANTA FÉ/VICINAL X/PIÇARREIRA	ONIBUS	KM/DIA	105	M / T / N	2.205,00	22.050,00
40	PIRANOPÃ/ JUTAI/NAZARE DOS PATOS	VAN	KM/DIA	40	T	840,00	8.400,00
41	KM 6,5/ PARAFUSO/ CALIFORNIA	VAN	KM/DIA	40	T	840,00	8.400,00
42	TAUA-/MURU	BARCO	DIÁRIA	1	M	21,00	210,00
43	JUTAI RUA DO FOGO	BARCO	DIÁRIA	1	T	21,00	210,00
44	PLACAS	BARCO	DIÁRIA	1	T	21,00	210,00
45	CAPEMI	BARCO	DIÁRIA	1	M / T	21,00	210,00
46	PITIU/PIRANOPÃ/JUTAI/NAZARE	BARCO	DIÁRIA	1	T	21,00	210,00
47	CANAA/MURU/FARINHEIRA/ ROÇA COMPRIDA	ONIBUS	KM/DIA	80	M	1.680,00	16.800,00
48	BRANQUELANDIA/COPO VIRADO/ROÇA COMPRIDA	ONIBUS	KM/DIA	100	T	2.100,00	21.000,00
49	VILA DOS REMEDIOS/ CAROL/ CAFÉ BRASIL/ ROÇA COMPRIDA	ONIBUS	KM/DIA	80	M	1.680,00	16.800,00
50	VILA DAS CRIOULAS/NOVO MUNDO/BREU	ONIBUS	KM/DIA	115	M / T	2.415,00	24.150,00
51	TAUA -BREU	ONIBUS	KM/DIA	50	M	1.050,00	10.500,00
52	ESTRADA PORTO DA Balsa/BATATA/SANTA CATARINA	ONIBUS	KM/DIA	89	M / T / N	1.869,00	18.690,00
53	SANTA MARIA/JUTAI/NAZARE/ROÇA COMPRIDA	ONIBUS	KM/DIA	70	T	1.470,00	14.700,00

Tucuruí/PA, 04 de fevereiro de 2025.

M&R SERVICOS E  
LOCACOES

LTDA:260387670001-01

Assinado de forma digital por  
M&R SERVICOS E LOCACOES  
LTDA:26038767000101  
Dados: 2025.02.04 13:22:05  
-03'00'

**M&R SERVIÇOS E LOCAÇÕES LTDA**

**CNPJ Nº. 26.038.767/0001-01**

**MAURO MORAES DOS SANTOS**

**RG: 3356519 PC-PA - CPF: 670.598.212-87 - Proprietário**

**MAURO MORAES**  
**DOS**  
**SANTOS:670598**  
**21287**

Assinado de forma digital  
por MAURO MORAES  
DOS  
SANTOS:67059821287  
Dados: 2025.02.04  
13:22:19 -03'00'

**M&R SERVIÇOS E LOCAÇÕES LTDA – CNPJ (MF) nº 26.038.767/0001-01 – INSC. EST. 15.535.543-0**  
ENDEREÇO: RUA RAIMUNDO VERIDIANO CARDOSO Nº 611, QUADRA 05 – BAIRRO BELA VISTA – TUCURUÍ/PA.  
FONE: (94) 99980-5408 - (091) 99347-3579 – E-mail: – maktronlincit@gmail.com maktronlocacoes@gmail.com

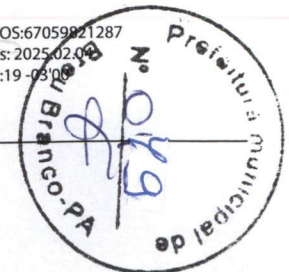



## Planalto Terraplenagem e Locações Ltda

**SOLICITANTE:** PREFEITURA MUNICIPAL DE BREU BRANCO  
**RESPONSÁVEL:** Geane Araújo Moura - Departamento de Compras

### EMPRESA COTANTE

**RAZÃO SOCIAL:** Planalto Terraplenagem e Locações Ltda

**NOME/FANTASIA:**

**CNPJ:** 31.823.330/0001-00

**ENDEREÇO:** Avenida Muniz Lopes, 01D - Bairro Conquista - Breu Branco - PA

**TELEFONE:** (94) 9 9167-8991

**E-MAIL:** [transportesplanalto7@gmail.com](mailto:transportesplanalto7@gmail.com)

**REP. LEGAL:** Marcos Antonio Andrin

**OBJETO:** PRESTAÇÃO DE SERVIÇOS DE TRANSPORTE ESCOLAR TERRESTRE E FLUVIAL DE BREU BRANCO-PA.

Item	Descrição	Tipo de Veículo	Unid	Quilometragem Estimada			Preço Unitário	Valores Globais Estimados/R\$	
				Dia	Mês (22 dias úteis)	Total (10 meses)		Mensal	Total (10 meses)
1	Prestação de serviço de Transporte Escolar Terrestre (Zona Urbano/Zona Rural)	Ônibus/Van	KM	4.162,40	91.572,80	915.728,00	7,39	R\$ 676.722,99	R\$ 6.767.229,92

Planalto Terraplenagem e Locação Ltda - Avenida Muniz Lopes, 01 - Bloco D - Bairro Conquista - Breu Branco - PA  
CNPJ: 31.823.330/0001-00 - INSCRIÇÃO ESTADUAL: 15.620.899-7

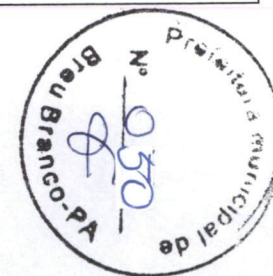



## Planalto Terraplenagem e Locações Ltda

2	Prestação de serviço de Transporte Escolar Terrestre (Zona Rural)	VAN	KM	175,00	3.850,00	38.500,00	6,00	R\$ 23.100,00	R\$ 231.000,00
3	Prestação de serviço de Transporte Escolar Fluvial	BARCO	DIÁRIA	5,00	110,00	1.100,00	238,00	R\$ 26.180,00	R\$ 261.800,00
<b>VALOR GLOBAL DO CERTAME</b>								<b>R\$ 726.002,99</b>	<b>R\$ 7.260.029,92</b>

### Quadro Descritivo e Quantitativo

Linha	Descrição da Linha	Tipo de Veículo	Unid	Qtde.	TURNOS	KM GLOBAIS ESTIMADOS	
						Mensal	Total (10 meses)
1	CAROL/CAFÉ BRASIL/V.REMEDIO/ROÇA COMPRIDA	ONIBUS	KM/DIA	162,80	M / T / N	3.418,80	34.188,00
2	ROÇA COMPRIDA/ARATERA/FARINHEIRA	ONIBUS	KM/DIA	121,00	M / T / N	2.541,00	25.410,00
3	JUTAI 2 /KM 30/ROÇA COMPRIDA	ONIBUS	KM/DIA	169,60	M / T / N	3.561,60	35.616,00
4	BRANQUELANDIA/JUTAI	ONIBUS	KM/DIA	113,80	M / T	2.389,80	23.898,00
5	SÃO DOMINGO/CALIFORNIA	ONIBUS	KM/DIA	100,00	T	2.100,00	21.000,00
6	TRACAJAÇU/KM22/MUJUZINHO	ONIBUS	KM/DIA	142,80	M / T	2.998,80	29.988,00
7	TRACAJAÇU/SÃO JOSÉ/CERAMICA/MOJUZINHO	ONIBUS	KM/DIA	108,00	M / T	2.268,00	22.680,00
8	CRAVINORTE/CANAÃ/MARANHESE/CALIFORNIA	ONIBUS	KM/DIA	100,00	T	2.100,00	21.000,00
9	AGUA AZUL /ACARARÍ/VILA REMEDIOS	ONIBUS	KM/DIA	70,00	T	1.470,00	14.700,00
10	ESTRADA DA CCM/M.ALEGRE/CALIFORNIA	ONIBUS	KM/DIA	110,00	T	2.310,00	23.100,00
11	CERPAL/4BOCAS/BACURI	ONIBUS	KM/DIA	110,00	M	2.310,00	23.100,00
12	FAZ.CCM/VILA GOIANOS /EST.DO GALEGO /TROPICAL	ONIBUS	KM/DIA	115,00	T	2.415,00	24.150,00
13	KM22 PA-263/CRISTO VIVE/CAPEMI/AREAL/SANT. LÚZIA	ONIBUS	KM/DIA	170,00	M / T / N	3.570,00	35.700,00
14	SÃO ROQUE/ MOJUZINHO/ SÃO JOSÉ/BREU	ONIBUS	KM/DIA	110,00	T	2.310,00	23.100,00
15	SANTA LUZIA/ CAPEMI/FORRO BOES/AREAL	ONIBUS	KM/DIA	80,00	M	1.680,00	16.800,00
16	SANTA LUZIA/ PLACAS	ONIBUS	KM/DIA	135,00	T	2.835,00	28.350,00
17	AREAL/VILA CALANGO/ FAZ.MARIO AMANTE /V.IEDO/PLACAS	ONIBUS	KM/DIA	140,00	M / T	2.940,00	29.400,00
18	MAMORANA/ATÉ O JARARACA	ONIBUS	KM/DIA	116,00	M / T	2.436,00	24.360,00

Planalto Terraplenagem e Locação Ltda – Avenida Muniz Lopes, 01 – Bloco D – Bairro Conquista – Breu Branco – PA  
 CNPJ: 31.823.330/0001-00 – INSCRIÇÃO ESTADUAL: 15.620.899-7

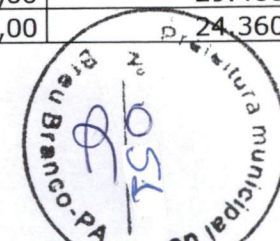



## Planalto Terraplenagem e Locações Ltda

19	MAMORANA/ LAMIPAR	ONIBUS	KM/DIA	104,00	M / T	2.184,00	21.840,00
20	MAMORAMA/TRECHO SECO/ESCOLA/COTIA/PORTÃO	ONIBUS	KM/DIA	65,00	T	1.365,00	13.650,00
21	MAMORANA/LAMIPAR/ EST. DA CCM/BREU	ONIBUS	KM/DIA	144,00	T	3.024,00	30.240,00
22	CHICO GATO/PLACAS	ONIBUS	KM/DIA	92,20	T	1.936,20	19.362,00
23	MINAS MADEIRA/GUARIBA/PLACAS	ONIBUS	KM/DIA	120,00	M / T	2.520,00	25.200,00
24	ASSENT. CHICO SOUZA/PLACAS	ONIBUS	KM/DIA	72,00	T	1.512,00	15.120,00
25	ASSENT. CHICO SOUZA/PLACAS	ONIBUS	KM/DIA	145,00	M / T	3.045,00	30.450,00
26	C-16, C-12/PLACAS	ONIBUS	KM/DIA	130,00	T	2.730,00	27.300,00
27	C-8/PLACAS/CUPU "1 "	ONIBUS	KM/DIA	135,00	M / T	2.835,00	28.350,00
28	JANARI/C -4/PLACAS	ONIBUS	KM/DIA	70,00	T	1.470,00	14.700,00
29	FAZENDINHA/ PLACAS	ONIBUS	KM/DIA	110,00	M / T	2.310,00	23.100,00
30	PARALELA/PLACAS/GRILO "1 E 2"	ONIBUS	KM/DIA	100,00	M / T	2.100,00	21.000,00
31	BOA ESPERANÇA/BREU	ONIBUS	KM/DIA	167,00	T	3.507,00	35.070,00
32	VILA PAULISTA/4 BOCAS	ONIBUS	KM/DIA	90,00	M	1.890,00	18.900,00
33	ITAIGUARA/PLACAS	ONIBUS	KM/DIA	105,00	M / T	2.205,00	22.050,00
34	4 BOCAS/BREU	ONIBUS	KM/DIA	156,20	T	3.280,20	32.802,00
35	VILELA/BREU	ONIBUS	KM/DIA	63,00	M / T / N	1.323,00	13.230,00
36	SAPUCAIA/MOJUZINHO	ONIBUS	KM/DIA	120,00	M / T	2.520,00	25.200,00
37	EST CCM/VIC SÃO PEDRO/V. REMEDIOS/CALIFORNIA/BREU	ONIBUS	KM/DIA	115,00	T	2.415,00	24.150,00
38	TAUA/BREU	ONIBUS	KM/DIA	60,00	T	1.260,00	12.600,00
39	ROÇA COMPRIDA/FAZ.SANTA FÉ/VICINAL X/PIÇARREIRA	ONIBUS	KM/DIA	105	M / T / N	2.205,00	22.050,00
40	PIRANOPÃ/ JUTAI/NAZARE DOS PATOS	VAN	KM/DIA	40	T	840,00	8.400,00
41	KM 6,5/ PARAFUSO/ CALIFORNIA	VAN	KM/DIA	40	T	840,00	8.400,00
42	TAUA-/MURU	BARCO	DIÁRIA	1	M	21,00	210,00
43	JUTAI RUA DO FOGO	BARCO	DIÁRIA	1	T	21,00	210,00
44	PLACAS	BARCO	DIÁRIA	1	T	21,00	210,00
45	CAPEMI	BARCO	DIÁRIA	1	M / T	21,00	210,00
46	PITIU/PIRANOPÃ/JUTAI/NAZARE	BARCO	DIÁRIA	1	T	21,00	210,00
47	CANAA/MURU/FARINHEIRA/ ROÇA COMPRIDA	ONIBUS	KM/DIA	80	M	1.680,00	16.800,00
48	BRANQUELANDIA/COPO VIRADO/ROÇA COMPRIDA	ONIBUS	KM/DIA	100	T	2.100,00	21.000,00
49	VILA DOS REMEDIOS/ CAROL/ CAFÉ BRASIL/ ROÇA COMPRIDA	ONIBUS	KM/DIA	80	M	1.680,00	16.800,00

Planalto Terraplenagem e Locação Ltda – Avenida Muniz Lopes, 01 – Bloco D – Bairro Conquista – Breu Branco – PA  
 CNPJ: 31.823.330/0001-00 – INSCRIÇÃO ESTADUAL: 15.620.899-7





## Planalto Terraplenagem e Locações Ltda

50	VILA DAS CRIOULAS/NOVO MUNDO/BREU	ONIBUS	KM/DIA	115	M / T	2.415,00	24.150,00
51	TAUA -BREU	ONIBUS	KM/DIA	50	M	1.050,00	10.500,00
52	ESTRADA PORTO DA Balsa/BATATA/SANTA CATARINA	ONIBUS	KM/DIA	89	M / T / N	1.869,00	18.690,00
53	SANTA MARIA/JUTAI/NAZARE/ROÇA COMPRIDA	ONIBUS	KM/DIA	70	T	1.470,00	14.700,00

Breu Branco-PA, 04 de fevereiro de 2025.

PLANALTO TERRAPLENAGEM E LOCAÇÕES  
LTDA:31823330000100

Assinado de forma digital por  
PLANALTO TERRAPLENAGEM E  
LOCAÇÕES LTDA:31823330000100  
Dados: 2025.02.04 13:52:46 -03'00'

**Planalto Terraplenagem e Locações Ltda**  
**CNPJ nº 31.823.330/0001-44**  
**Marcos Antonio Andrin**  
**Administrador**

Planalto Terraplenagem e Locação Ltda – Avenida Muniz Lopes, 01 – Bloco D – Bairro Conquista – Breu Branco – PA  
CNPJ: 31.823.330/0001-00 – INSCRIÇÃO ESTADUAL: 15.620.899-7



**PREFEITURA MUNICIPAL DE BREU BRANCO**

CNPJ: 34.626.440/0001-70

Responsável: GEANE ARAUNO MOURA

Departamento: DEPARTAMENTO DE COMPRAS

**Relatório de Cotação: Cotação de Transporte Escolar - 2025**

Pesquisa realizada entre 05/02/2025 11:54:34 e 05/02/2025 13:57:18

Relatório gerado no dia 06/02/2025 15:06:19 (IP: 138.122.32.196)

**Item 1: Ônibus - Prestação de serviço de Transporte Escolar Terrestre (Zona Urbano/Zona Rural)**

PREÇOS / PROPOSTAS	QUANTIDADE	PREÇO ESTIMADO	% VALOR GLOBAL	TOTAL
3 / 3	1.105.808	R\$ 7,61 (un)	95,4%	R\$ 8.415.198,88

Preço Público	Órgão Público	Identificação	Data Licitação	Preço
1	MUNICIPIO DE SAO MATEUS DO SUL / 987887 - PREFEITURA MUNICIPAL DE SAO MATEUS DO SUL-PR	76021450000122-1-000015/2025	28/01/2025	R\$ 9,14
2	MUNICIPIO DE SAO MATEUS DO SUL / 987887 - PREFEITURA MUNICIPAL DE SAO MATEUS DO SUL-PR	76021450000122-1-000015/2025	28/01/2025	R\$ 6,70
3	MUNICIPIO DE JUCURUTU / 08095283000104 - PREFEITURA MUNICIPAL DE JUCURUTU	08095283000104-1-000216/2024	27/11/2024	R\$ 7,00
<b>Valor Unitário</b>				<b>R\$ 7,61</b>

Média dos Preços Obtidos: R\$ 7,61

**Item 2: Van - Prestação de serviço de Transporte Escolar Terrestre (Zona Urbano/Zona Rural)**

PREÇOS / PROPOSTAS	QUANTIDADE	PREÇO ESTIMADO	% VALOR GLOBAL	TOTAL
5 / 5	17.600	R\$ 6,39 (un)	1,3%	R\$ 112.464,00

Preço Público	Órgão Público	Identificação	Data Licitação	Preço
1	MUNICIPIO DE FIRMINO ALVES / 1621 - MUNICÍPIO DE FIRMINO ALVES/BA	13752415000163-1-000030/2024	07/01/2025	R\$ 6,13
2	MUNICIPIO DE FIRMINO ALVES / 1621 - MUNICÍPIO DE FIRMINO ALVES/BA	13752415000163-1-000030/2024	07/01/2025	R\$ 6,76
3	MUNICIPIO DE CORUPELA / 08001 - DIVISAO DE EDUCAÇÃO	83102467000170-1-000142/2024	12/12/2024	R\$ 5,85
4	MUNICIPIO DE ITAPETININGA	46634291000170-1-001091/2024	30/09/2024	R\$ 6,50
5	MUNICIPIO DE NOVO TRIUNFO	16298945000171-1-000038/2024	27/08/2024	R\$ 6,72
<b>Valor Unitário</b>				<b>R\$ 6,39</b>

Média dos Preços Obtidos: R\$ 6,39



Relatório gerado no dia 06/02/2025 15:06:19 (IP: 138.122.32.196)

Código Validação: mym%2b6CWsPVbtQm1WavOvmEEDMPD%2bFYzNWMuOLA5Gwj8qHU8nPtm6WA%3d%63d

<http://app.bancodeprecos.com.br/CertificadoAutenticidade?token=mym%252b6CWsPVbtQm1WavOvmEEDMPD%252bFYzNWMuOLA5Gwj8qHU8nPtm6WA%253d%253d>

Item 3: Prestação de serviço de Transporte Escolar Fluvial



PREÇOS / PROPOSTAS	QUANTIDADE	PREÇO ESTIMADO	% VALOR GLOBAL	TOTAL
3 / 12	1.100	R\$ 268,17 (un)	3,3%	R\$ 294.987,60

Preço Público	Órgão Público	Identificação	Data Licitação	Preço
1	84.306.604/0001-50 - MUNICIPIO DE CAPIXABA/AC	67842	29/02/2024	R\$ 239,00
2	84.306.604/0001-50 - MUNICIPIO DE CAPIXABA/AC	67842	29/02/2024	R\$ 324,00
3	84.306.604/0001-50 - MUNICIPIO DE CAPIXABA/AC	67842	29/02/2024	R\$ 241,50
<b>Valor Unitário</b>				<b>R\$ 268,17</b>

Média dos Preços Obtidos: R\$ 268,17

**Valor Global: R\$ 8.822.649,88**

Valor do item em relação ao total

- 1) Ônibus - P...
- 2) Prestação de...
- 3) Van - Prestação...

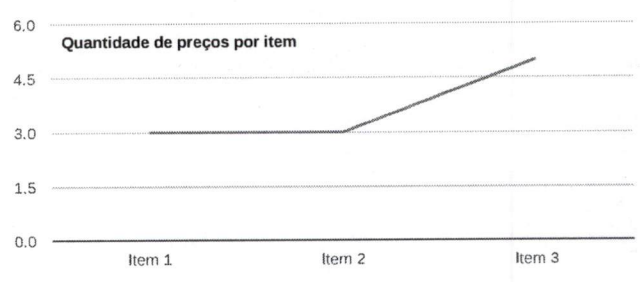
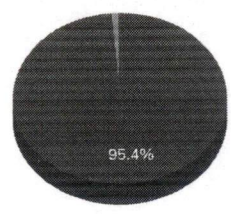

Detalhamento dos Itens

Item 1: Ônibus - Prestação de serviço de Transporte Escolar Terrestre (Zona Urbano/Zona Rural)  
 Preço Estimado: R\$ 7,61 (un) Média dos Preços Obtidos: R\$ 7,61

Quantidade	Descrição	Observação
1.105.808 Quilômetros	Prestação de serviço de Transporte Escolar Terrestre (Zona Urbano/Zona Rural)	

Preço (Outros Entes Públicos) 1: Mediana das Propostas Finais R\$ 9,14

**Órgão:** MUNICIPIO DE SAO MATEUS DO SUL / 987887 - PREFEITURA MUNICIPAL DE SAO MATEUS DO SUL-PR  
**Data:** 28/01/2025 08:30  
**Objeto:** Serviços de transporte escolar  
**Modalidade:** Dispensa  
**SRP:** NÃO  
**Descrição:** serviços de transporte escolar Fazendinha, Turvo de Baixo - serviços de transporte escolar Fazendinha, Turvo de Baixo  
**Identificação:** 76021450000122-1-000015/2025  
**Lote/Item:** 1/3  
**Ata:** N/A  
**Homologação:** 31/01/2025 00:00  
**Fonte:** https://www.gov.br/pncp/pt-br  
**Quantidade:** 27.760  
**Unidade:** KM  
**UF:** PR



CNPJ	Razão Social do Fornecedor	Valor da Proposta Final
57.505.706/0001-22	G.B TRANSPORTES E LOCAÇÃO LTDA	R\$ 9,14
*VENCEDOR*		
<b>Marca:</b> <b>Fabricante:</b> Fabricante não informado <b>Modelo:</b> <b>Descrição:</b> Descrição não informada <b>Endereço:</b>		
<b>Preço (Outros Entes Públicos) 2: Mediana das Propostas Finais</b>		R\$ 6,70



<b>Órgão:</b> MUNICIPIO DE SAO MATEUS DO SUL / 987887 - PREFEITURA MUNICIPAL DE SAO MATEUS DO SUL-PR	<b>Data:</b> 28/01/2025 08:30
<b>Objeto:</b> Serviços de transporte escolar	<b>Modalidade:</b> Dispensa
<b>Descrição:</b> serviços de transporte escolar Lajeado-Divisa - serviços de transporte escolar Lajeado-Divisa	<b>SRP:</b> NÃO
	<b>Identificação:</b> 76021450000122-1-000015/2025
	<b>Lote/Item:</b> 1/9
	<b>Ata:</b> N/A
	<b>Homologação:</b> 31/01/2025 00:00
	<b>Fonte:</b> <a href="https://www.gov.br/pncp/pt-br">https://www.gov.br/pncp/pt-br</a>
	<b>Quantidade:</b> 22.500
	<b>Unidade:</b> KM
	<b>UF:</b> PR

CNPJ	Razão Social do Fornecedor	Valor da Proposta Final
11.397.900/0001-30	PRINCESA DO SUL TRANSPORTE E LOCAÇÃO	R\$ 6,70
*VENCEDOR*		
<b>Marca:</b> <b>Fabricante:</b> Fabricante não informado <b>Modelo:</b> <b>Descrição:</b> Descrição não informada <b>Endereço:</b>		

<b>Preço (Outros Entes Públicos) 3: Mediana das Propostas Finais</b>		R\$ 7,00
<b>Órgão:</b> MUNICIPIO DE JUCURUTU / 08095283000104 - PREFEITURA MUNICIPAL DE JUCURUTU	<b>Data:</b> 27/11/2024 15:00	
<b>Objeto:</b> CONTRATAÇÃO DE PESSOA JURÍDICA ESPECIALIZADA NA PRESTAÇÃO DE SERVIÇOS DE TRANSPORTE ESCOLAR DE ALUNOS, POR ROTAS, NOS TURNOS MATUTINO, VESPERTINO E NOTURNO, EM ATENDIMENTO À REDE MUNICIPAL DE ENSINO DE JUCURUTU/RN	<b>Modalidade:</b> Dispensa	
<b>Descrição:</b> SERVIÇO DE TRANSPORTE ESCOLAR: ITINERÁRIO: MUTAMBA - LAGOA SECA - RETIRO - JUCURUTU, TIPO DO VEÍCULO: VAN/MICRIONIBUS/ÔNIBUS, CAPACIDADE MÍNIMA DE PASSAGEIROS: 48 (QUARENTA E OITO), TURNO: MATUTINO, PERCURSO: 80 (OITENTA) QUILOMETROS POR DIA, ESTRADA: VIC - SERVIÇO DE TRANSPORTE ESCOLAR: ITINERÁRIO: MUTAMBA - LAGOA SECA - RETIRO - JUCURUTU, TIPO DO VEÍCULO: VAN/MICRIONIBUS/ÔNIBUS, CAPACIDADE MÍNIMA DE PASSAGEIROS: 48 (QUARENTA E OITO), TURNO: MATUTINO, PERCURSO: 80 (OITENTA) QUILOMETROS POR DIA, ESTRADA: VICINAL.	<b>SRP:</b> NÃO	
	<b>Identificação:</b> 08095283000104-1-000216/2024	
	<b>Lote/Item:</b> 1/13	
	<b>Ata:</b> N/A	
	<b>Homologação:</b> 27/11/2024 00:00	
	<b>Fonte:</b> <a href="https://www.gov.br/pncp/pt-br">https://www.gov.br/pncp/pt-br</a>	
	<b>Quantidade:</b> 2.400	
	<b>Unidade:</b> Km	
	<b>UF:</b> RN	



CNPJ	Razão Social do Fornecedor	Valor da Proposta Final
23.993.742/0001-60	COMPTERN COMPANHIA DOS TRANSPORTADORES LTDA.	R\$ 7,00
*VENCEDOR*		
<b>Marca:</b> <b>Fabricante:</b> Fabricante não informado <b>Modelo:</b> <b>Descrição:</b> Descrição não informada <b>Endereço:</b>		



Item 2: Van - Prestação de serviço de Transporte Escolar Terrestre (Zona Urbano/Zona Rural)

Preço Estimado: R\$ 6,39 (un)

Média dos Preços Obtidos: R\$ 6,39

Quantidade	Descrição	Observação
17.600 Quilômetros	Prestação de serviço de Transporte Escolar Terrestre (Zona Urbano/Zona Rural)	

**Preço (Outros Entes Públicos) 1: Mediana das Propostas Finais**

R\$ 6,13

<b>Órgão:</b> MUNICIPIO DE FIRMINO ALVES / 1621 - MUNICÍPIO DE FIRMINO ALVES/BA	<b>Data:</b> 07/01/2025 08:30
<b>Objeto:</b> [LICITANET] - CONTRATAÇÃO DE PESSOAS JURÍDICAS E OU FÍSICAS PARA A PRESTAÇÃO DE SERVIÇOS DE TRANSPORTE ESCOLAR.	<b>Modalidade:</b> Pregão - Eletrônico
<b>Descrição:</b> TRANSPORTE ESCOLAR EM VEÍCULO TIPO VAN ROTA DE FÁCIL ACESSO - TRANSPORTE ESCOLAR EM VEÍCULO TIPO VAN ROTA DE FÁCIL ACESSO	<b>SRP:</b> SIM
	<b>Identificação:</b> 13752415000163-1-000030/2024
	<b>Lote/Item:</b> 1/5119563
	<b>Ata:</b> N/A
	<b>Homologação:</b> 10/01/2025 00:00
	<b>Fonte:</b> <a href="https://www.gov.br/pncp/pt-br">https://www.gov.br/pncp/pt-br</a>
	<b>Quantidade:</b> 1
	<b>Unidade:</b> KM
	<b>UF:</b> BA

CNPJ	Razão Social do Fornecedor	Valor da Proposta Final
26.740.345/0001-75	PABLO WANDERSON SILVA ALMEIDA EIRELI	R\$ 6,13
*VENCEDOR*		
<b>Marca:</b> <b>Fabricante:</b> Fabricante não informado <b>Modelo:</b> <b>Descrição:</b> Descrição não informada		
<b>Estado:</b> BA	<b>Cidade:</b> Macarani	<b>Endereço:</b> TRAVESSA VITORIA MARIA DE JESUS, 100
	<b>Telefone:</b> (77) 8842-2941 / (77) 9962-3132	<b>Email:</b> pw-2017@hotmail.com

**Preço (Outros Entes Públicos) 2: Mediana das Propostas Finais**

R\$ 6,76

<b>Órgão:</b> MUNICIPIO DE FIRMINO ALVES / 1621 - MUNICÍPIO DE FIRMINO ALVES/BA	<b>Data:</b> 07/01/2025 08:30
<b>Objeto:</b> [LICITANET] - CONTRATAÇÃO DE PESSOAS JURÍDICAS E OU FÍSICAS PARA A PRESTAÇÃO DE SERVIÇOS DE TRANSPORTE ESCOLAR.	<b>Modalidade:</b> Pregão - Eletrônico
<b>Descrição:</b> TRANSPORTE ESCOLAR EM VEÍCULO TIPO VAN ROTA DE DIFICIL ACESSO - TRANSPORTE ESCOLAR EM VEÍCULO TIPO VAN ROTA DE DIFICIL ACESSO	<b>SRP:</b> SIM
	<b>Identificação:</b> 13752415000163-1-000030/2024
	<b>Lote/Item:</b> 1/5119567
	<b>Ata:</b> N/A
	<b>Homologação:</b> 10/01/2025 00:00
	<b>Fonte:</b> <a href="https://www.gov.br/pncp/pt-br">https://www.gov.br/pncp/pt-br</a>
	<b>Quantidade:</b> 1
	<b>Unidade:</b> KM
	<b>UF:</b> BA



CNPJ	Razão Social do Fornecedor	Valor da Proposta Final
26.740.345/0001-75	PABLO WANDERSON SILVA ALMEIDA EIRELI	R\$ 6,76
*VENCEDOR*		
<b>Marca:</b> Fabricante: Fabricante não informado <b>Modelo:</b> Descrição: Descrição não informada		
<b>Estado:</b>	<b>Cidade:</b>	<b>Endereço:</b>
BA	Macarani	TRAVESSA VITORIA MARIA DE JESUS, 100
<b>Telefone:</b>		<b>Email:</b>
(77) 8842-2941 / (77) 9962-3132		pw-2017@hotmail.com



**Preço (Outros Entes Públicos) 3: Mediana das Propostas Finais**

<b>Órgão:</b> MUNICIPIO DE CORUPA / 08001 - DIVISAO DE EDUCACAO	<b>Data:</b> 12/12/2024 08:10
<b>Objeto:</b> O presente pregão tem como objeto o REGISTRO DE PREÇOS VISANDO A FUTURA E EVENTUAL CONTRATAÇÃO DE EMPRESA PARA PRESTAÇÃO DE SERVIÇO DE TRANSPORTE ESCOLAR DIÁRIO PARA LOCOMOÇÃO DE ALUNOS ATÉ A APAE E AMA NO MUNICÍPIO DE JARAGUÁ DO SUL/SC, PARA USO ESPECÍFICO DA SECRETARIA MUNICIPAL DE EDUCAÇÃO DO MUNICÍPIO DE CORUPÁ, conforme especificações e quantidades constantes no Termo de Referência e seus Anexos.	<b>Modalidade:</b> Pregão - Eletrônico
	<b>SRP:</b> SIM
<b>Descrição:</b> TRANSPORTE ESCOLAR DIÁRIO NO PERIODO MATUTINO PARA PCD PARA LOCOMOÇÃO ATÉ A AMA E A APAE DO MUNICÍPIO DE JARAGUÁ DOS SUL/SC - FRETAMENTO, VEÍCULOS MODELO VAN COM CAPACIDADE PARA 16 PASSAGEIROS NO MÍNIMO, PORTA LATERAL CORREDIÇA, COM ATÉ 10 ANOS DE FABRICA - TRANSPORTE ESCOLAR DIÁRIO NO PERIODO MATUTINO PARA PCD PARA LOCOMOÇÃO ATÉ A AMA E A APAE DO MUNICÍPIO DE JARAGUÁ DOS SUL/SC - FRETAMENTO, VEÍCULOS MODELO VAN COM CAPACIDADE PARA 16 PASSAGEIROS NO MÍNIMO, PORTA LATERAL CORREDIÇA, COM ATÉ 10 ANOS DE FABRICAÇÃO, AR CONDICIONADO, QUATRO CINTOS ESPECIAIS PARA CRIANÇAS SENDO DOIS PEITORAIS E AINDA DOIS COLETES, SEGURO TOTAL PARA OS PASSAGEIROS, COM MOTORISTA, E MONITOR MAIOR DE 18 ANOS. COMBUSTIVEL POR CONTA DA CONTRATADA E SEGURO DETER....	<b>Identificação:</b> 83102467000170-1-000142/2024
	<b>Lote/Item:</b> 1/1
	<b>Ata:</b> N/A
	<b>Homologação:</b> 13/12/2024 00:00
	<b>Fonte:</b> https://www.gov.br/pncp/pt-br
	<b>Quantidade:</b> 40.000
	<b>Unidade:</b> KM (KM)
	<b>UF:</b> SC

CNPJ	Razão Social do Fornecedor	Valor da Proposta Final
27.761.435/0001-05	AUTO VIACAO MIAMI EIRELI	R\$ 5,85
*VENCEDOR*		
<b>Marca:</b> Fabricante: Fabricante não informado <b>Modelo:</b> Descrição: Descrição não informada		
<b>Estado:</b>	<b>Cidade:</b>	<b>Endereço:</b>
SP	Jacareí	AVENIDA JOSE CANDIDO PORTO, 849
<b>Telefone:</b>		<b>Email:</b>
(12) 8850-9925		contato@gruporesult.com

**Preço (Outros Entes Públicos) 4: Mediana das Propostas Finais**

R\$ 6,50

<b>Órgão:</b> MUNICIPIO DE ITAPETININGA	<b>Data:</b> 30/09/2024 09:02
<b>Objeto:</b> ABERTURA DE PROCESSO DE DISPENSA DE LICITAÇÃO PARA CONTRATAÇÃO DE EMPRESA PARA O SERVIÇO DE TRANSPORTE ESCOLAR - SECRETARIA DE EDUCAÇÃO	<b>Modalidade:</b> Dispensa
	<b>SRP:</b> NÃO
<b>Descrição:</b> TRANSPORTE DE ALUNOS DA REDE ESTADUAL - Serviço de Transporte Escolar através de 1 Veículo tipo Van com capacidade mínima de 20 Lugares. Para a Linha: B° Rio Acima / B° Santa Cruz dos Matos. Com destino as seguintes Escolas: ETEC Darcy Pereira / E.E. Darc - TRANSPORTE DE ALUNOS DA REDE ESTADUAL - Serviço de Transporte Escolar através de 1 Veículo tipo Van com capacidade mínima de 20 Lugares. Para a Linha: B° Rio Acima / B° Santa Cruz dos Matos. Com destino as seguintes Escolas: ETEC Darcy Pereira / E.E. Darcy Vieira / E.E. Adherbal de Paula Ferreira / E.E. Cel. Fernando Prestes / E.E. Peixoto Gomide. Com Motorista e Monitor sob-responsabilidade da Empresa Contratada. O Transporte será de segunda a sexta-feira no horário da Tarde e Noite. Por um período de 06 meses, perfazendo 160,00 km por dia num total de 17.760,00 Km, considerando 111 dias letivos.	<b>Identificação:</b> 46634291000170-1-001091/2024
	<b>Lote/Item:</b> 1/1
	<b>Ata:</b> N/A
	<b>Homologação:</b> 26/09/2024 00:00
	<b>Fonte:</b> https://www.gov.br/pncp/pt-br
	<b>Quantidade:</b> 17.760
	<b>Unidade:</b> QUILOMETRO
	<b>UF:</b> SP



CNPJ Razão Social do Fornecedor  
25.073.688/0001-60 L.F.F FUDALI TRANSPORTES LTDA  
\*VENCEDOR\*

Marca:  
Fabricante: Fabricante não informado  
Modelo:  
Descrição: Descrição não informada

Estado: Cidade: Endereço:  
SP Itapetininga R JORGE CAMILO, 141

Telefone:  
(15) 9713-9843



Preço (Outros Entes Públicos) 5: Mediana das Propostas Finais

R\$ 6,72

Órgão: MUNICIPIO DE NOVO TRIUNFO

Data: 27/08/2024 00:00

Objeto: [LICITANET] - PRESTAÇÃO DE SERVIÇOS NA LOCAÇÃO E TRANSPORTE ESCOLAR DE ALUNOS DA REDE PÚBLICA DE ENSINO DE NOVO TRIUNFO (LINHAS COMPLEMENTARES)

Modalidade: Pregão - Eletrônico

SRP: NÃO

Descrição: TRANSPORTE ESCOLAR COM PERCURSO: ARREDORES DA JUREMA, ESCOLA TANQUE NOVO. VEÍCULO: VAN 16 LUGARES. - TRANSPORTE ESCOLAR COM PERCURSO: ARREDORES DA JUREMA, ESCOLA TANQUE NOVO. VEÍCULO: VAN 16 LUGARES.

Identificação: 16298945000171-1-000038/2024

Lote/Item: 1/4698209

Ata: N/A

Homologação: 23/09/2024 00:00

Fonte: <https://www.gov.br/pncp/pt-br>

Quantidade: 7.840

Unidade: KM

UF: BA

CNPJ Razão Social do Fornecedor  
40.280.558/0001-92 CONSTRUTORA E LOCADORA GAMALTD  
\*VENCEDOR\*

Valor da Proposta Final

R\$ 6,72

Marca:  
Fabricante: Fabricante não informado  
Modelo:  
Descrição: Descrição não informada

Endereço:

Item 3: Prestação de serviço de Transporte Escolar Fluvial

Preço Estimado: R\$ 268,17 (un)

Média dos Preços Obtidos: R\$ 268,17

Quantidade	Descrição	Observação
1.100 Dias	Prestação de serviço de Transporte Escolar Fluvial	

Preço (Outros Entes Públicos) 1: Mediana das Propostas Finais

R\$ 239,00



CNPJ: 84.306.604/0001-50

Órgão: MUNICÍPIO DE CAPIXABA/AC

**Objeto:** CONTRATAÇÃO DE SERVIÇOS DE TERCEIROS PESSOA JURÍDICA PARA PRESTAÇÃO DE SERVIÇOS DE TRANSPORTE ESCOLAR FLUVIAL, COM CONDUTOR E MONITOR, VISANDO ATENDER AS NECESSIDADES DOS ALUNOS MATRICULADOS NA REDE MUNICIPAL DE ENSINO, NO MUNICÍPIO DE CAPIXABA/AC.

**Descrição:** SERVIÇO DE TRANSPORTE ESCOLAR FLUVIAL DE 01 BARCO CAPACIDADE MÍNIMA DE 13 ALUNOS, COM MEDIADOR E COMBUSTÍVEL POR CONTA DO CONTRATADO. ITINERÁRIO DESCRITO ABAIXO, CONFORME ROTA 01. NO PERÍODO DA MANHA, NO MUNICÍPIO DE CAPIXABA – AC. ROTA 01: ITINERÁRIO: SU - SERVIÇO DE TRANSPORTE ESCOLAR FLUVIAL DE 01 BARCO CAPACIDADE MÍNIMA DE 13 ALUNOS, COM MEDIADOR E COMBUSTÍVEL POR CONTA DO CONTRATADO. ITINERÁRIO DESCRITO ABAIXO, CONFORME ROTA 01. NO PERÍODO DA MANHA, NO MUNICÍPIO DE CAPIXABA – AC. ROTA 01: ITINERÁRIO: SUBINDO DO RIO ACRE, DESTINO DA ESCOLA SÃO FRANCISCO, SAINDO DA COLÔNIA REMANSO GRANDE II, ÀS 5H E 30M CHEGANDO AS 7:00H NA ESCOLA E COM RETORNO ÀS 11 H E 15M CHEGANDO AS 12H E 45M NO LOCAL DO DESEMBARQUE DO ULTIMO ALUNO- TEMPO DE PERCURSO 3 HORAS E 30 MINUTOS.

Data: 29/02/2024 00:00

Modalidade: PREGÃO ELETRÔNICO

SRP: NÃO

Identificação: 67842

Lote/Item: /1

Ata: [Link Ata](#)

Fonte: licitane.com.br

Quantidade: 200

Unidade: Diária

UF: AC



CNPJ	Razão Social do Fornecedor	Valor da Proposta Final
------	----------------------------	-------------------------

27.362.022/0001-58	R V C SILVA EIRELI	R\$ 233,00
--------------------	--------------------	------------

\*VENCEDOR\*

Marca: Marca não informada

Fabricante: Fabricante não informado

Descrição: Descrição não informada

Estado:	Cidade:	Endereço:	Telefone:	Email:
AC	Capixaba	RUA PROJETADA, 1180	(68) 9969-8899	victortransportes99@gmail.com

40.012.506/0001-35	AGIUS SERVICOS, LOGISTICA E EVENTOS LTDA	R\$ 235,00
--------------------	--	------------

Marca: Marca não informada

Fabricante: Fabricante não informado

Descrição: Descrição não informada

Estado:	Cidade:	Endereço:	Nome de Contato:	Telefone:	Email:
AC	Rio Branco	RUA TIRADENTES, 262	MARCELO	(68) 9954-9818	pereiradasilva.marcelo@gmail.com

14.223.964/0001-03	URBINE- TECNOLOGIA E MOBILIDADE URBANA LTDA	R\$ 243,00
--------------------	---	------------

Marca: Marca não informada

Fabricante: Fabricante não informado

Descrição: Descrição não informada

Endereço:	Telefone:	Email:
136, 960	(62) 3142-0073	urbine.mobilidade@gmail.com

51.463.949/0001-69	DC SOLUCOES EM TRANSPORTES ESCOLARES LTDA	R\$ 530,00
--------------------	---	------------

Marca: Marca não informada

Fabricante: Fabricante não informado

Descrição: Descrição não informada

Endereço:

Preço (Outros Entes Públicos) 2: Mediana das Propostas Finais

R\$ 324,00



Relatório gerado no dia 06/02/2025 15:06:19 (IP: 138.122.32.196)

Código Validação: mym%2b6CWsPVbtQm1WavOvmEEDMPD%2bFYzNWMuOLA5Gwj8qHU8nPtm6WA%3d%63d

<http://app.bancodeprecos.com.br/CertificadoAutenticidade?token=mym%2b6CWsPVbtQm1WavOvmEEDMPD%2bFYzNWMuOLA5Gwj8qHU8nPtm6WA%3d%63d>

CNPJ: 84.306.604/0001-50

Órgão: MUNICÍPIO DE CAPIXABA/AC

Objeto: CONTRATAÇÃO DE SERVIÇOS DE TERCEIROS PESSOA JURÍDICA PARA PRESTAÇÃO DE SERVIÇOS DE TRANSPORTE ESCOLAR FLUVIAL, COM CONDUTOR E MONITOR, VISANDO ATENDER AS NECESSIDADES DOS ALUNOS MATRICULADOS NA REDE MUNICIPAL DE ENSINO, NO MUNICÍPIO DE CAPIXABA/AC.

Descrição: SERVIÇO DE TRANSPORTE ESCOLAR FLUVIAL DE 01 BARCO CAPACIDADE MÍNIMA DE 13 ALUNOS, COM MEDIADOR E COMBUSTÍVEL POR CONTA DO CONTRATADO. ITINERÁRIO DESCRITO ABAIXO, CONFORME ROTA 03. NO PERÍODO DA MANHA, NO MUNICÍPIO DE CAPIXABA – AC. ROTA 04: ITINERÁRIO: SU - SERVIÇO DE TRANSPORTE ESCOLAR FLUVIAL DE 01 BARCO CAPACIDADE MÍNIMA DE 13 ALUNOS, COM MEDIADOR E COMBUSTÍVEL POR CONTA DO CONTRATADO. ITINERÁRIO DESCRITO ABAIXO, CONFORME ROTA 03. NO PERÍODO DA MANHA, NO MUNICÍPIO DE CAPIXABA – AC. ROTA 04: ITINERÁRIO: SUBINDO DO RIO ACRE, DESTINO DA ESCOLA MARIA FERNANDES DE AMORIM "A", NO SERINGAL VILA NOVA, SAINDO DA CASA DO ÚLTIMO ALUNO DA ROTA, COLÔNIA PUPUNHA II, ÀS 5H E 30M, CHEGANDO ÀS 7:00H NA ESCOLA E COM RETORNO ÀS 11 H E 15M CHEGANDO ÀS 12H E 15M NO LOCAL DO DESEMBARQUE DO ÚLTIMO ALUNO. TEMPO DE PERCURSO 2 HORAS E 30 MINUTOS.

Data: 29/02/2024 00:00

Modalidade: PREGÃO ELETRÔNICO

SRP: NÃO

Identificação: 67842

Lote/Item: /4

Ata: [Link Ata](#)

Fonte: [licitacoes.com.br](#)

Quantidade: 200

Unidade: Diária

UF: AC



CNPJ Razão Social do Fornecedor Valor da Proposta Final

27.362.022/0001-58 R V C SILVA EIRELI R\$ 276,00

\*VENCEDOR\*

Marca: Marca não informada

Fabricante: Fabricante não informado

Descrição: Descrição não informada

Estado:

Cidade:

Endereço:

Telefone:

Email:

AC

Capixaba

RUA PROJETADA, 1180

(68) 9969-8899

victortransportes99@gmail.com

14.223.964/0001-03 URBINE- TECNOLOGIA E MOBILIDADE URBANA LTDA R\$ 279,00

Marca: Marca não informada

Fabricante: Fabricante não informado

Descrição: Descrição não informada

Endereço:

Telefone:

Email:

136, 960

(62) 3142-0073

urbine.mobilidade@gmail.com

40.012.506/0001-35 AGIUS SERVICOS, LOGISTICA E EVENTOS LTDA R\$ 369,00

Marca: Marca não informada

Fabricante: Fabricante não informado

Descrição: Descrição não informada

Estado:

Cidade:

Endereço:

Nome de Contato:

Telefone:

Email:

AC

Rio Branco

RUA TIRADENTES, 262

MARCELO

(68) 9954-9818

pereiradasilva.marcelo@gmail.com

51.463.949/0001-69 DC SOLUCOES EM TRANSPORTES ESCOLARES LTDA R\$ 490,00

Marca: Marca não informada

Fabricante: Fabricante não informado

Descrição: Descrição não informada

Endereço:

Preço (Outros Entes Públicos) 3: Mediana das Propostas Finais

R\$ 241,50



Relatório gerado no dia 06/02/2025 15:06:19 (IP: 138.122.32.196)

Código Validação: mym%2b6CWSPVbtQm1WavOvmEEDMPD%2bFYzNWMuOLA5Gwj8qHU8nPtm6WA%3d%3d

<http://app.bancodeprecos.com.br/CertificadoAutenticidade?token=mym%252b6CWSPVbtQm1WavOvmEEDMPD%252bFYzNWMuOLA5Gwj8qHU8nPtm6WA%252d%252d>





## Extrato de fontes utilizadas neste relatório

ATENÇÃO - O Banco de Preços é uma solução tecnológica que atende aos parâmetros de pesquisa dispostos em Leis vigentes, Instruções Normativas, Acórdãos, Regulamentos, Decretos e Portarias. Sendo assim, por reunir diversas fontes governamentais, complementares e sites de domínio amplo, o sistema não é considerado uma fonte e, sim, um meio para que as pesquisas sejam realizadas de forma segura, ágil e eficaz.

### Fontes utilizadas nesta cotação:

1 - Licitanet - Licitações Eletrônicas 4.0  
licitanet.com.br

2 - Portal Nacional de Contratações Públicas  
https://www.gov.br/pncp/pt-br



Data: 05/02/2025 13:55:32

Acessar a fonte [aqui](#)

Data: 05/02/2025 12:00:10

Acessar a fonte [aqui](#)

