

CONSULTORIA TÉCNICA PARA ATENDIMENTO DE CONDICIONANTES AMBIENTAIS

EMPRESA RESPONSÁVEL PELO ESTUDO

Razão Social: SAMNIT AMBIENTAL

CNPJ: 16.825.775/0001-36

SERVIÇOS DE ENGENHARIA LTDA

Nome de Fantasia: SAMNIT AMBIENTAL

Endereço: Travessa Doutor Enéas Pinheiro
nº 973, Pedreira – Belém/PA

Telefone: (91) 3351-0851

E-mail: contato@samnitambiental.com.br

Site: www.samnitambiental.com.br

RESPONSÁVEL TÉCNICO

Josué da Costa Rocha

Engenheiro Sanitarista

Pós-graduado em Gestão e
Auditoria Ambiental

Especialista em
Geoprocessamento

CONTRATANTE:

PREFEITURA MUNICIPAL DE SANTARÉM

Belém-PA

Agosto de 2016

1. APRESENTAÇÃO DA PROPONENTE

A SAMNIT AMBIENTAL é uma empresa especializada em Planejamento Urbano; em Planos, Programas e Projetos de Saneamento, assim como em Estudos, Medições e Monitoramentos Ambientais.

MISSÃO: Elaborar estudos ambientais; desenvolver projetos de saneamento; prestar consultoria técnica; realizar serviços de engenharia e de monitoramento ambiental com foco na melhoria da qualidade de vida das populações amazônicas.

VISÃO: Tornar-se uma referência na Região Amazônica em Planejamento, Estudos e Projetos nas áreas de Saneamento e Meio Ambiente.

VALORES: Ética e transparência; Inovação; Construir com os clientes as melhores soluções; Qualidade e Sustentabilidade.

2. PRODUTO

Consultoria Técnica para atendimento das condicionantes das licenças ambientais sob a responsabilidade Núcleo de Gerenciamento de Obras (NGO) da Prefeitura Municipal de Santarém.

Revisão e análise dos produtos que serão desenvolvidos pelos técnicos da Prefeitura de Santarém, objetivando o atendimento de condicionantes ambientais supracitadas.

3. PERÍODO DE VIGÊNCIA DO CONTRATO

90 (noventa) dias a contar da emissão da ordem de serviço.

4. VALOR DA PROPOSTA

R\$ 14.800,00 (quatorze mil e oitocentos reais)

5. CONDIÇÕES DE PAGAMENTO

03 (três) parcelas de R\$ 4.933,33.

6. DO ACORDO

Para que não haja atraso ou interrupção na elaboração dos relatórios, a CONTRATANTE ficará responsável pela entrega de todos os documentos e informações que forem solicitadas.

As taxas e demais despesas extras que se fizerem necessárias para a adequada tramitação do processo em questão, ocorrerão por conta da CONTRATANTE.

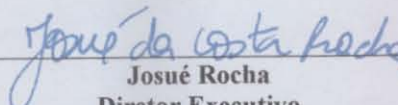

Josué Rocha
Diretor Executivo
SAMNIT AMBIENTAL

INSTRUMENTO DE CONTRATO SOCIAL POR TRANSFORMAÇÃO DE EMPRESÁRIO

SAMNIT AMBIENTAL SERVICOS DE ENGENHARIA LTDA ME

JOSUE DA COSTA ROCHA, brasileiro, natural de Belém-Pará, casado em comunhão parcial de bens, nascido em 07.04.1979, empresário, portadora da Cédula de Identidade RG nº 2827983 2 via /PC-PA e do CPF/MF nº 635.980.512-04, residente e domiciliado na cidade de Belém-Pará, à Travessa Doutor Eneas Pinheiro, 973, bairro da Pedreira, CEP: 66083-157, Empresária com sede na Travessa Doutor Eneas Pinheiro, 973, bairro da Pedreira, na cidade de Belém-Pará, CEP: 66083-157, sob o NIRE 15101684421 e no CNPJ/MF sob o nº 16.825.775/0001-36, fazendo uso do que permite o parágrafo 3º, do artigo 968 da Lei nº 10.406/2002, com redação alterada pelo artigo 10 da Lei Complementar nº 128/2008, ora transforma seu registro de EMPRESÁRIA em SOCIEDADE EMPRESÁRIA, uma vez que admitiu o sócio **JORGE FERREIRA DOS SANTOS**, brasileiro, natural de Belém-Pa, solteiro, nascido em 11.02.1978, empresário, portador da Cédula de Identidade RG nº 2785774/PC-PA e do CPF/MF nº 636.513.192-53, residente e domiciliado na cidade de Ananindeua-Pará, à Rodovia BR 316, 11, condomínio Astha Valle, Casa A, Quadra 15, bairro do Centro, CEP: 67030-000, (art. 997, I, CC/2002), passando a constituir o tipo jurídico SOCIEDADE LIMITADA, a qual se regerá, doravante, pelo presente CONTRATO SOCIAL ao qual se obrigam mutuamente todos os sócios:

1ª. A sociedade girará sob o nome empresarial **SAMNIT AMBIENTAL SERVICOS DE ENGENHARIA LTDA ME** e terá sede e domicílio na Travessa Doutor Eneas Pinheiro, 973, Bairro do Pedreira, CEP: 66083-157, Belém/PA. (art. 997, II, CC/2002)

2ª. O capital social da empresa é R\$ 30.000,00, que está totalmente integralizado e passará a ser de R\$ 100.000,00 (Cem mil reais), dividido em 100.000 (cem mil) quotas de valor nominal R\$ 1,00 (um real) cada uma, integralizadas, neste ato em moeda corrente do País, pelos sócios da seguinte forma, a saber: (art. 997, III, CC/2002) (art. 1.055, CC/2002)

S	Ó	C	I	O	QUOTAS	(%)	VALOR-R\$
JOSUE DA COSTA ROCHA					99.000	99,00%	99.000,00
JORGE FERREIRA DOS SANTOS					1.000	1,00%	1.000,00
T O T A L I Z A N D O					100.000	100,00%	100.000,00

3ª. O objeto social será:

- Serviços de Engenharia – CNAE 71.12-0-00;
- Administração de Obras – CNAE 43.99-1-01;
- Aluguel de Maquinas e Equipamentos para Construção Sem Operador- exceto Andaimos – CNAE 77.32-2-01;
- Aluguel de Outras Maquinas e Equipamentos Comerciais e Industriais Não Especificados Anteriormente, Sem Operador – CNAE 77.39-0-00; 77.39-0-99
- Atividades de Jardins Botânicos, Zoológicos, Parques Nacionais, Reservas Ecológicas e Áreas de Proteção Ambiental – CNAE 91.03-1-00;
- Construção de Redes de Abastecimento de Agua, Coleta de Esgoto e Construções Correlatas, Exceto Obras de Irrigação – CNAE 42.22-7-01;

- *Outras Atividades de Ensino Não Especificadas Anteriormente – CNAE 85.99-6-99;*
- *Outras Atividades Profissionais, Científicas e Técnicas Não Especificadas Anteriormente – CNAE 74.90-1-99;*
- *Pesquisa e Desenvolvimento Experimental em Ciências Físicas e Naturais – CNAE 72.10-0-00;*
- *Representantes Comerciais e Agentes do Comércio de Madeira, Material de Construção Ferragens – CNAE 46.13-3-00;*
- *Serviços de Cartografia, Topografia e Geodesia – CNAE 71.19-7-01;*
- *Serviços de Desenho Técnico Relacionados à Arquitetura e Engenharia – CNAE 71.19-7-03;*
- *Testes e Análises Técnicas – CNAE 71.20-1-00;*
- *Treinamento em Desenvolvimento Profissional e Gerencial – CNAE 85.99-6-04;*

4ª. A sociedade iniciou suas atividades em 21 de Setembro de 2012 e seu prazo de duração é indeterminado (art. 997, II, CC/2002) /

5ª. As quotas são indivisíveis e não poderão ser cedidas ou transferidas a terceiros sem o consentimento do outro sócio, a quem fica assegurado, em igualdade de condições e preço direito de preferência para a sua aquisição se postas à venda, formalizando, se realizada a cessão delas, a alteração contratual pertinente. (art. 1.056, art. 1.057, CC/2002)

6ª. A responsabilidade de cada sócio é restrita ao valor de suas quotas, mas todos respondem solidariamente pela integralização do capital social. (art. 1.052, CC/2002) /

7ª. A administração da sociedade caberá ao sócio JOSUE DA COSTA ROCHA, de forma isoladamente, com os poderes e atribuições de administradores, autorizado o uso do nome empresarial, vedado, no entanto, em atividades estranhas ao interesse social ou assumir obrigações seja em favor de qualquer dos quotistas ou de terceiros, bem como onerar ou alienar bens imóveis da sociedade, sem autorização do outro sócio. (artigos 997, VI; 1.013, 1.015, 1064, CC/2002)

8ª. Ao término de cada exercício social, em 31 de dezembro, o administrador prestará contas justificadas de sua administração, procedendo à elaboração do inventário, do balanço patrimonial e do balanço de resultado econômico, cabendo aos sócios, na proporção de suas quotas, os lucros ou perdas apurados. (art. 1.065, CC/2002)

9ª. Nos quatro meses seguintes ao término do exercício social, os sócios deliberarão sobre as contas e designarão administrador(es) quando for o caso. (arts. 1.071 e 1.072, § 2º e art. 1.078, CC/2002)

10ª. A sociedade poderá a qualquer tempo, abrir ou fechar filial ou outra dependência, mediante alteração contratual assinada por todos os sócios.

11ª. Os sócios poderão, de comum acordo, fixar uma retirada mensal, a título de "pro labore", observadas as disposições regulamentares pertinentes.

12ª. Falecendo ou interditado qualquer sócio, a sociedade continuara suas atividades com os herdeiros, sucessores e o incapaz. Não sendo possível ou inexistindo interesse destes ou do(s) sócio(s) remanescente(s), o valor de seus haveres será apurado e liquidado com base na situação patrimonial da sociedade, à data da resolução, verificada em balanço especialmente levantado.

Parágrafo único - O mesmo procedimento será adotado em outros casos em que a sociedade se resolva em relação a seu sócio. (art. 1.028 e art. 1.031, CC/2002)

13ª. O Administrador declara, sob as penas da lei, de que não está impedido de exercer a administração da sociedade, por lei especial, ou em virtude de condenação criminal, ou por se encontrarem sob os efeitos dela, a pena que vede, ainda que temporariamente, o acesso a cargos públicos; ou por crime falimentar, de prevaricação, peita ou suborno, concussão, peculato, ou contra a economia popular, contra o sistema financeiro nacional, contra normas de defesa da concorrência, contra as relações de consumo, fé pública, ou a propriedade. (art. 1.011, § 1º, CC/2002)

14ª. Fica eleito o foro de Belém-Pará para o exercício e o cumprimento dos direitos e obrigações resultantes deste contrato.

E por estarem assim justos e contratados assinam o presente instrumento em 03 (três) vias de igual teor e forma.

Belém-Pará, 11 de Setembro de 2014.

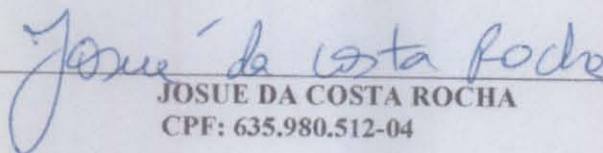
JOSUE DA COSTA ROCHA
CPF: 635.980.512-04

JORGE FERREIRA DOS SANTOS
CPF: 636.513.192-53



ALTERAÇÃO CONTRATUAL Nº 3 DA SOCIEDADE SAMNIT AMBIENTAL
SERVIÇOS DE ENGENHARIA LTDA ME
CNPJ nº 16.825.775/0001-36

DANIEL FERREIRA DOS SANTOS nacionalidade BRASILEIRA, nascido em 12/04/1968, CASADO em COMUNHÃO PARCIAL DE BENS, ENGENHEIRO SANITARISTA, CPF/MF nº 374.005.502-25, CARTEIRA DE IDENTIDADE PROFISSIONAL nº 6230, órgão expedidor CREA - PA, residente e domiciliado no(a) TRAVESSA DOUTOR ENEAS PINHEIRO, 973, PEDREIRA, BELÉM, PA, CEP 66.083-157, BRASIL.

ANDREA CRISTINA MIRANDA BRAGA ROCHA nacionalidade BRASILEIRA, nascida em 07/02/1977, casada em COMUNHÃO PARCIAL DE BENS, TECNICA DE SANEAMENTO, CPF/MF nº 572.429.922-49, CARTEIRA DE IDENTIDADE nº 2720000, órgão expedidor PCII - PA, residente e domiciliado no(a) RUA PADRE JULIO MARIA, 1350, A, PONTA GROSSA (ICOARACI), BELÉM, PA, CEP 66.812-470, BRASIL.

JOSUE DA COSTA ROCHA nacionalidade BRASILEIRA, nascido em 07/04/1979, CASADO em COMUNHÃO PARCIAL DE BENS, ENGENHEIRO SANITARISTA, CPF/MF nº 635.980.512-04, CARTEIRA DE IDENTIDADE nº 2827983, órgão expedidor SSP - PA, residente e domiciliado no(a) RUA PADRE JÚLIO MARIA, 1350, A, PONTA GROSSA (ICOARACI), BELÉM, PA, CEP 66.812-470, BRASIL.

JORGE FERREIRA DOS SANTOS nacionalidade BRASILEIRA, nascido em 11/02/1978, SOLTEIRO, EMPRESÁRIO, CPF/MF nº 636.513.192-53, CARTEIRA DE IDENTIDADE nº 2785774, órgão expedidor PCII - PA, residente e domiciliado no(a) RODOVIA BR-316, 11, COND ASTHA VALLE CS A Q 15, CENTRO, ANANINDEUA, PA, CEP 67.030-000, BRASIL.

Sócios da sociedade limitada de nome empresarial SAMNIT AMBIENTAL SERVIÇOS DE ENGENHARIA LTDA ME, registrada legalmente por contrato social devidamente arquivado na Junta Comercial do Estado do Pará, sob NIRE nº 15201385727, com sede Travessa Doutor Eneas Pinheiro, 973, Pedreira Belém, PA, CEP 66.083-157, devidamente inscrita no Cadastro Nacional de Pessoa Jurídica/MF sob o nº 16.825.775/0001-36, deliberam de pleno e comum acordo ajustarem a presente alteração contratual, nos termos da Lei nº 10.406/ 2002, mediante as condições estabelecidas nas cláusulas seguintes:

QUADRO SOCIETÁRIO

CLÁUSULA PRIMEIRA. Retira-se da sociedade o sócio DANIEL FERREIRA DOS SANTOS, detentor de 1.000 (Um Mil) quotas, no valor nominal de R\$ 1,00 (Um Real) cada uma, correspondendo a R\$ 1.000,00 (Mil Reais).

Req: 8160000096555

Página 1

Junta Comercial do Estado do Pará

20/4/2016

Certifico o Registro em 18/4/2016

Arquivamento 20000472440 de 18/4/2016 Protocolo 167525760 de 14/4/2016

Nome da empresa SAMNIT AMBIENTAL SERVIÇOS DE ENGENHARIA LTDA ME NIRE 15201385727

Este documento pode ser verificado em <http://regin.jucepa.pa.gov.br/regin.viaunica/TELAVALIDADOCS.aspx>

Chancela 77030176266303



**ALTERAÇÃO CONTRATUAL Nº 3 DA SOCIEDADE SAMNIT AMBIENTAL
SERVIÇOS DE ENGENHARIA LTDA ME**
CNPJ nº 16.825.775/0001-36

Retira-se da sociedade o sócio JORGE FERREIRA DOS SANTOS, detentor de 1.000 (Um Mil) quotas, no valor nominal de R\$ 1,00 (Um Real) cada uma, correspondendo a R\$ 1.000,00 (Mil Reais).

CESSÃO E TRANSFERÊNCIA DE QUOTAS

CLÁUSULA SEGUNDA. O sócio DANIEL FERREIRA DOS SANTOS transfere sua quotas de capital social, que perfaz o valor total de R\$1.000,00 (Mil Reais), direta e irrestritamente ao sócio ANDREA CRISTINA MIRANDA BRAGA ROCHA, dando plena, geral e irrevogável quitação.

O sócio JORGE FERREIRA DOS SANTOS transfere sua quotas de capital social, que perfaz o valor total de R\$1.000,00 (Mil Reais), direta e irrestritamente ao sócio ANDREA CRISTINA MIRANDA BRAGA ROCHA, dando plena, geral e irrevogável quitação.

Após a cessão e transferência de quotas, e da retirada de sócio, fica assim distribuído:
ANDREA CRISTINA MIRANDA BRAGA ROCHA, com 3.000 (Três Mil) quotas, perfazendo um total de R\$ 3.000,00 (Três Mil Reais)
JOSUE DA COSTA ROCHA, com 97.000 (Noventa e Sete Mil) quotas, perfazendo um total de R\$ 97.000,00 (Noventa e Sete Mil Reais)

DA ADMINISTRAÇÃO

CLÁUSULA TERCEIRA. A administração da sociedade caberá ISOLADAMENTE a(o) Sócio(a) JOSUE DA COSTA ROCHA com os poderes e atribuições de representação ativa e passiva na sociedade, judicial e extrajudicialmente, podendo praticar todos os atos compreendidos no objeto social, sempre de interesse da sociedade, autorizado o uso do nome empresarial, vedado, no entanto, fazê-lo em atividades estranhas ao interesse social ou assumir obrigações seja em favor de qualquer dos cotistas ou de terceiros, bem como onerar ou alienar bens imóveis da sociedade, sem autorização do(s) outro(s) sócio(s).

DA DECLARAÇÃO DE DESIMPEDIMENTO

CLÁUSULA QUARTA. O(s) administrador(es) declara(m), sob as penas da lei, que não está impedido de exercer a administração da sociedade, por lei especial ou em virtude de condenação criminal, ou por se encontrar sob os efeitos dela, a pena que vede, ainda que temporariamente, o acesso a cargos públicos, ou por crime falimentar, de prevaricação, peita ou suborno, concussão, peculato ou contra a economia popular, contra o sistema financeiro nacional, contra normas de defesa da concorrência, contra as relações de consumo, fê pública ou propriedade.

DA RATIFICAÇÃO E FORO

Req: 8160000096555

Página 2

Junta Comercial do Estado do Pará

20/4/2016

Certifico o Registro em 18/4/2016

Arquivamento 20000472440 de 18/4/2016 Protocolo 167525760 de 14/4/2016

Nome da empresa SAMNIT AMBIENTAL SERVIÇOS DE ENGENHARIA LTDA ME NIRE 15201385727

Este documento pode ser verificado em <http://regin.jucepa.pa.gov.br/regin.viaunica/TELAVALIDADOCOS.aspx>

Chancela 77030176266303



ALTERAÇÃO CONTRATUAL Nº 3 DA SOCIEDADE SAMNIT AMBIENTAL
SERVIÇOS DE ENGENHARIA LTDA ME
CNPJ: 16.825.775/0001-36

CLÁUSULA QUINTA. O foro para o exercício e o cumprimento dos direitos e obrigações resultantes do contrato social permanece BELEM.

CLÁUSULA SEXTA. As Cláusulas e condições estabelecidas em atos já arquivados e que não foram expressamente modificadas por esta alteração continuam em vigor.

E, por estarem assim justos e contratados, assinam este instrumento.

BELÉM-PARÁ, 15 de março de 2016

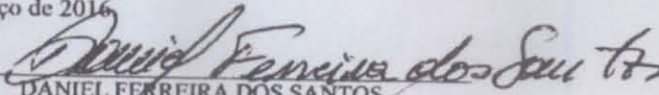
DANIEL FERREIRA DOS SANTOS
CPF: 374.005.502-25

ANDREA CRISTINA MIRANDA BRAGA ROCHA
CPF: 572.429.922-49

JOSUE DA COSTA ROCHA
CPF: 635.980.512-04

JORGE FERREIRA DOS SANTOS
CPF: 636.513.192-53



Req: 8160000096555

Página 3

Junta Comercial do Estado do Pará

Certifico o Registro em 18/4/2016

Arquivamento 20000472440 de 18/4/2016 Protocolo 167525760 de 14/4/2016

Nome da empresa SAMNIT AMBIENTAL SERVIÇOS DE ENGENHARIA LTDA ME NIRE 15201385727

Este documento pode ser verificado em <http://regin.jucepa.pa.gov.br/regin.viaunica/TELAVALIDADOCS.aspx>

Chancela 77030176266303

20/4/2016





República Federativa do Brasil
Conselho Federal de Engenharia e Agronomia
Carteira de Identidade Profissional

Registro Nacional

150418219-7



Nome

JOSUE DA COSTA ROCHA

Filiação

JOSE DA ROCHA FILHO

CELENE DA COSTA ROCHA

C.P.F.

Documento de Identidade

Tipo Sang.

635.980.512-04

2827983-2VIA P.CIVIL/PA

D+

Nascimento

Naturalidade

UF

Nacionalidade

07/04/1979

BELEM

PA

BRASILEIRA

Crea de Registro

Emissão

Data de Registro

CREA-PA

03/05/2013

05/04/2007

Ass. Presidente

[Assinatura]

Registro no Crea

152900 PA



Título Profissional

Engenheiro Sanitarista

Ass. do Profissional

Josue da Costa Rocha

Válida em todo o território Nacional

Vale como Documento de Identidade e tem Fé Pública (5º do art. 56 da Lei nº 5194 de 24/12/66 e Lei nº 6206 de 07/05/75)

REPÚBLICA FEDERATIVA DO BRASIL
MINISTÉRIO DAS CIDADES
DEPARTAMENTO NACIONAL DE TRÂNSITO
CARTEIRA NACIONAL DE HABILITAÇÃO



NOME

ANDREA CRISTINA MIRANDA BRAGA ROCHA



DOC. IDENTIDADE / ÓRG. EMISSOR / UF
2720000 PC/PA

CPF DATA NASCIMENTO
572.429.922-49 07/02/1977

FILIAÇÃO
RAIMUNDO NONATO DE SOUZA BRAGA
ANA MARIA MIRANDA BRAGA
A

PERMISSÃO ACC CAT. HAB.
[] [] D

Nº REGISTRO VALIDADE 1ª HABILITAÇÃO
00059811900 07/11/2019 06/10/1995

VÁLIDA EM TODO O TERRITÓRIO NACIONAL
1044398603

OBSERVAÇÕES

A

Andrea Cristina Miranda Braga Rocha

LOCAL ASSINATURA DO PORTADOR DATA EMISSÃO
BELEM, PA [Assinatura] 11/11/2014

[Assinatura] 48200701991
ASSINATURA DO EMISSOR PA239925270

PROIBIDO PLASTIFICAR
1044398603

DETRAN - PA (PARA)
DEPARTAMENTO NACIONAL DE TRÂNSITO

IMPRIMIR

VOLTAR



Certificado de Regularidade do FGTS - CRF

Inscrição: 16825775/0001-36
Razão Social: SAMNIT AMBIENTAL SERVICOS DE ENGENHARIA LTDA ME
Nome Fantasia: SAMNIT AMBIENTAL
Endereço: TV DOUTOR ENEAS PINHEIRO 973 / PEDREIRA / BELEM / PA / 66083-157

A Caixa Econômica Federal, no uso da atribuição que lhe confere o Art. 7, da Lei 8.036, de 11 de maio de 1990, certifica que, nesta data, a empresa acima identificada encontra-se em situação regular perante o Fundo de Garantia do Tempo de Serviço - FGTS.

O presente Certificado não servirá de prova contra cobrança de quaisquer débitos referentes a contribuições e/ou encargos devidos, decorrentes das obrigações com o FGTS.

Validade: 10/08/2016 a 08/09/2016

Certificação Número: 2016081003270850637828

Informação obtida em 22/08/2016, às 09:13:03.

A utilização deste Certificado para os fins previstos em Lei está condicionada à verificação de autenticidade no site da Caixa:
www.caixa.gov.br



PREFEITURA MUNICIPAL DE BELÉM
Secretaria Municipal de Finanças

ALVARÁ DE LICENÇA / 2016

Inscrição Mobiliária: Data de Validade: Nº Guia:

Nome ou Razão Social:

Endereço: CEP: 66087430

CPF/MF: CNPJ/MF: Data de Início da Atividade:

Descrição do Objeto Social - CNAE/CBO:

Out-Door: Identificação: Propaganda: Mural: Mostruários: Horário Especial:

Belém 11 de ABRIL de 2016

Nadia do Socorro A. Jorge
NADIA DO SOCORRO QUARESMA JORGE
Diretor(a) do Departamento de Tributos Mobiliários

Hana Sampaio Bhasan
HANA SAMPAIO BHASSAN
Secretária Municipal de Finanças

Código de autenticação: A51A67 I0T26P 1N2RA1 17S9E4 U2N66T



PREFEITURA MUNICIPAL DE BELÉM
PROCURADORIA FISCAL DO MUNICÍPIO DE BELÉM
SECRETARIA MUNICIPAL DE FINANÇAS

CERTIDÃO CONJUNTA NEGATIVA

Processo nº 082385/119/2015

Contribuinte: SAMNIT AMBIENTAL SERVICOS DE ENGENHARIA LTDA -
CPF/CNPJ: 16.825.775/0001-36
Inscrição Mobiliária: 217224-7
Inscrição 007/34882/13/84/0184/000/000-65 (ALUGADO)
Endereço TR ENEAS PINHEIRO , 973

Inscrição(ões) D. Ativa de Crédito(s) Não Tributário(s):

Ressalvando o direito de a Fazenda Municipal cobrar e inscrever quaisquer dívidas de responsabilidades do contribuinte acima identificado que vierem a ser apurada, é certificado que: Não constam débitos em seu nome, relativos a tributos ou créditos administrativos pela Secretaria Municipal de Finanças.

Certidão emitida às **15:56** horas, do dia **20/10/2015** com fulcro na instrução Normativa nº 06/2009-GABS/SEFIN, de 30 de novembro de 2009.

Validade: **180 (cento e oitenta) dia(s)**

Código de Controle de Certidão : 9ORX.8R7G.QM8T.A4KD.1YBK

Atenção : Qualquer emenda ou rasura invalidará este documento, tendo apenas validade quando verificada sua autenticidade no site : ww2.belem.pa.gov.br/cnde-e.



CERTIDÃO SIMPLIFICADA DIGITAL

Certificamos que as informações abaixo constam dos documentos arquivados nesta Junta Comercial e são vigentes na data de sua expedição.

EMPRESA			
Nome Empresarial	SAMNIT AMBIENTAL SERVIÇOS DE ENGENHARIA LTDA ME		
Natureza Jurídica:	SOCIEDADE EMPRESÁRIA LIMITADA		
NIRE(sede)	CNPJ	Arquivamento do ato Constitutivo	Início da atividade
15201385727	16.825.775/0001-36	30/08/2012	21/09/2012

Endereço:
TRAVESSA DOUTOR ENEAS PINHEIRO, 973, PEDREIRA, BELÉM, PA - CEP: 66083157

OBJETO SOCIAL

SERVIÇOS DE ENGENHARIA
ADMINISTRAÇÃO DE OBRAS
ALUGUEL DE MÁQUINAS E EQUIPAMENTOS PARA CONSTRUÇÃO SEM OPERADOR, EXCETO ANDAIMES
ALUGUEL DE OUTRAS MÁQUINAS E EQUIPAMENTOS COMERCIAIS E INDUSTRIAIS NÃO ESPECIFICADOS ANTERIORMENTE, SEM OPERADOR
ATIVIDADES DE JARDINS BOTÂNICOS, ZOOLOGICOS, PARQUES NACIONAIS, RESERVAS ECOLÓGICAS E ÁREAS DE PROTEÇÃO AMBIENTAL
CONSTRUÇÃO DE REDES DE ABASTECIMENTO DE ÁGUA, COLETA DE ESGOTO E CONSTRUÇÕES CORRELATAS, EXCETO OBRAS DE IRRIGAÇÃO
OUTRAS ATIVIDADES DE ENSINO NÃO ESPECIFICADAS ANTERIORMENTE
OUTRAS ATIVIDADES PROFISSIONAIS, CIENTÍFICAS E TÉCNICAS NÃO ESPECIFICADAS ANTERIORMENTE
PESQUISA E DESENVOLVIMENTO EXPERIMENTAL EM CIÊNCIAS FÍSICAS E NATURAIS
REPRESENTANTES COMERCIAIS E AGENTES DO COMÉRCIO DE MADEIRA, MATERIAL DE CONSTRUÇÃO E FERRAGENS
SERVIÇOS DE CARTOGRAFIA, TOPOGRAFIA E GEODÉSIA
SERVIÇOS DE DESENHO TÉCNICO RELACIONADOS À ARQUITETURA E ENGENHARIA
TESTES E ANÁLISES TÉCNICAS
TREINAMENTO EM DESENVOLVIMENTO PROFISSIONAL E GERENCIAL
CAPTAÇÃO TRATAMENTO E DISTRIBUIÇÃO DE AGUA
GESTÃO DE REDES DE ESGOTO
PERFURAÇÃO E CONSTRUÇÃO DE POÇOS DE AGUA
LIMPEZA EM PREDIOS E EM DOMICÍLIOS
ATIVIDADES DE LIMPEZA NÃO ESPECIFICADAS ANTERIORMENTE
IMUNIZAÇÃO E CONTROLE DE PRAGAS URBANAS

CAPITAL SOCIAL	PORTE	PRAZO DE DURACÃO
R\$ 100.000,00 CEM MIL REAIS	Microempresa	XXXXXX
Capital integralizado: R\$ 100.000,00 CEM MIL REAIS		

QUADRO SOCIOS E ADMINISTRADORES

Nome/CPF	Participação R\$	Cond./Administrador	Término do mandato
ANDREA CRISTINA MIRANDA BRAGA ROCHA 572.429.922-49	3.000,00	SOCIO	XX/XX/XXXX
JOSUE DA COSTA ROCHA 635.980.512-04	97.000,00	SÓCIO / ADMINISTRADOR	XX/XX/XXXX

167105825

página: 1/2





CERTIDÃO SIMPLIFICADA DIGITAL

Certificamos que as informações abaixo constam dos documentos arquivados nesta Junta Comercial e são vigentes na data de sua expedição.

Nome Empresarial		EMPRESA	
SAMNIT AMBIENTAL SERVIÇOS DE ENGENHARIA LTDA ME			
Natureza Jurídica: SOCIEDADE EMPRESÁRIA LIMITADA			
NIRE(sede)	CNPJ	Arquivamento do ato Constitutivo	Início da atividade
15201385727	16.825.775/0001-36	30/08/2012	21/09/2012
Endereço: TRAVESSA DOUTOR ENEAS PINHEIRO, 973, PEDREIRA, BELÉM, PA - CEP: 66083157			
ÚLTIMO ARQUIVAMENTO		SITUAÇÃO	STATUS
Data	Número		
18/04/2016	20000472440	REGISTRO ATIVO	Sem Status
Ato: 002 - ALTERAÇÃO			
Evento: 021 - ALTERAÇÃO DE DADOS (EXCETO NOME EMPRESARIAL)			
FILIAL(AIS) NESTA UNIDADE DA FEDERAÇÃO OU FORA DELA			
NIRE: XXXXXX	CNPJ: XXXXXX		
Endereço: XXXXXX			
OBSERVAÇÕES			
XXXXXXXXXXXXXXXXXX			

A aceitação desta certidão está condicionada à verificação de sua autenticidade na internet regin.jucepa.pa.gov.br/regin.pa/telavalidadocs.aspx Código de Controle e Protocolo encontram-se no rodapé deste documento. Certidão emitida com base na IN DREI Nº 20, de 05 de dezembro de 2013.

BELÉM - PA, 19 de Agosto de 2016

Marcelo A. P. Cebolão





PREFEITURA MUNICIPAL DE BELÉM
PROCURADORIA FISCAL DO MUNICÍPIO DE BELÉM
SECRETARIA MUNICIPAL DE FINANÇAS

CERTIDÃO CONJUNTA POSITIVA COM EFEITO DE NEGATIVA

Processo nº: 074614/119/2016

Contribuinte: SAMNIT AMBIENTAL SERVICOS DE ENGENHARIA LTDA
CPF/CNPJ: 16.825.775/0001-36
Inscrição: 217224-7
Inscrição: 007/34882/13/84/0184/000/000-65 (ALUGADO)
Endereço: TR ENEAS PINHEIRO , 973

Inscrição(ões) D. Ativa de Crédito(s) Não

Ressalvado o direito de a Fazenda Municipal cobrar e inscrever quaisquer dívidas de responsabilidade do contribuinte acima identificado que vierem a ser apuradas, é certificado que: Constatam débitos relativos a tributos ou créditos administrados pela Secretaria Municipal de Finanças com exigibilidade suspensa, nos termos do art. 151, da Lei nº 5.172, de 25 de outubro de 1966 (Código Tributário Nacional – CTN).

Certidão emitida às 15:38 horas, do dia 31/05/2016 com fulcro na instrução Normativa nº 06/2009-GABS/SEFIN, de 30 de novembro de 2009.

Validade: 90 (noventa) dia(s)

Código de Controle de Certidão : GXIZ.AZNB.DO0A.4BTB.KGG3

Atenção : Qualquer emenda ou rasura invalidará este documento, tendo apenas validade quando verificada sua autenticidade no site : ww2.belem.pa.gov.br/cnde-e.

ISS/PJ C/ PARCELAMENTO EM DIA.

SERVIÇO GRATUITO



GOVERNO DO ESTADO DO PARÁ
SECRETARIA DE ESTADO DA FAZENDA

CERTIDAO NEGATIVA DE NATUREZA TRIBUTÁRIA

Nome: SAMNIT AMBIENTAL SERVICOS DE ENGENHARIA LTDA - ME

Inscrição Estadual: 15.502.845-6

CNPJ: 16.825.775/0001-36

Ressalvado o direito de a Fazenda Pública Estadual cobrar e inscrever quaisquer dívidas de responsabilidade do sujeito passivo acima identificado que vierem a ser apuradas, é certificado que **NÃO CONSTAM**, até a presente data, pendências em seu nome, relativamente aos débitos administrados pela Secretaria Executiva de Estado da Fazenda, de natureza tributária, incritos ou não na Dívida Ativa.

A presente Certidão, emitida nos termos do Decreto n.º 2.473, de 29 de setembro de 2006, e da Instrução Normativa n.º 0019, de 5 de Outubro de 2006, somente produzirá efeitos após a confirmação de sua autenticidade, pela Internet, no Portal de Serviço da Secretaria Executiva de Estado da Fazenda no endereço eletrônico www.sefa.pa.gov.br.

Emitida às: 10:03:03 do dia 08/04/2016

Válida até: 05/10/2016

Número da Certidão: 702016080141309-3

Código de Controle de Autenticidade: 3DCCD435.9E392471.95BE08E0.FFDC01F9

Observação:

- Nos termos da legislação pertinente a presente Certidão poderá, independente de notificação prévia, ser cassada quando, dentro do período de validade forem verificadas as hipóteses previstas no art. 6º da Instrução Normativa n.º 0019, de 5 de Outubro de 2006, como também em decorrência da suspensão de medida liminar.

- A cassação da certidão será efetuada de ofício, devendo ser dada a publicidade do fato por meio de consulta pública no endereço eletrônico www.sefa.pa.gov.br.

Válida em todo território paraense.

SERVIÇO GRATUITO

SERVIÇO GRATUITO



GOVERNO DO ESTADO DO PARÁ
SECRETARIA DE ESTADO DA FAZENDA

CERTIDAO NEGATIVA DE NATUREZA NÃO TRIBUTÁRIA

Nome: SAMNIT AMBIENTAL SERVICOS DE ENGENHARIA LTDA - ME

Inscrição Estadual: 15.502.845-6

CNPJ: 16.825.775/0001-36

Ressalvado o direito de a Fazenda Pública Estadual cobrar e inscrever quaisquer dívidas de responsabilidade do sujeito passivo acima identificado que vierem a ser apuradas, é certificado que **NÃO CONSTAM**, até a presente data, pendências em seu nome, relativamente aos débitos administrados pela Secretaria Executiva de Estado da Fazenda, de natureza não tributária, inscritos na Dívida Ativa.

A presente Certidão, emitida nos termos do Decreto n.º 2.473, de 29 de setembro de 2006, e da Instrução Normativa n.º 0019, de 5 de Outubro de 2006, somente produzirá efeitos após a confirmação de sua autenticidade, pela Internet, no Portal de Serviço da Secretaria Executiva de Estado da Fazenda no endereço eletrônico www.sefa.pa.gov.br.

Emitida às: 10:03:03 do dia 08/04/2016

Válida até: 05/10/2016

Número da Certidão: 702016080141310-7

Código de Controle de Autenticidade: F6DBC73E.C0238BA4.F3EA5A37.C6C683A5

Observação:

- Nos termos da legislação pertinente a presente Certidão poderá, independente de notificação prévia, ser cassada quando, dentro do período de validade forem verificadas as hipóteses previstas no art. 9º da Instrução Normativa n.º 0019, de 5 de Outubro de 2006, como também em decorrência da suspensão de medida liminar.

- A cassação da certidão será efetuada de ofício, devendo ser dada a publicidade do fato por meio de consulta pública no endereço eletrônico www.sefa.pa.gov.br.

Válida em todo território paraense.

SERVIÇO GRATUITO



MINISTÉRIO DA FAZENDA
Secretaria da Receita Federal do Brasil
Procuradoria-Geral da Fazenda Nacional

**CERTIDÃO POSITIVA COM EFEITOS DE NEGATIVA DE DÉBITOS RELATIVOS AOS
TRIBUTOS FEDERAIS E À DÍVIDA ATIVA DA UNIÃO**

Nome: SAMNIT AMBIENTAL SERVICOS DE ENGENHARIA LTDA - ME
CNPJ: 16.825.775/0001-36

Ressalvado o direito de a Fazenda Nacional cobrar e inscrever quaisquer dívidas de responsabilidade do sujeito passivo acima identificado que vierem a ser apuradas, é certificado que:

1. constam débitos administrados pela Secretaria da Receita Federal do Brasil (RFB), com a exigibilidade suspensa, nos termos do art. 151 da Lei nº 5.172, de 25 de outubro de 1966 - Código Tributário Nacional (CTN), ou objeto de decisão judicial que determina sua desconsideração para fins de certificação da regularidade fiscal; e
2. não constam inscrições em Dívida Ativa da União na Procuradoria-Geral da Fazenda Nacional (PGFN).

Conforme disposto nos arts. 205 e 206 do CTN, este documento tem os mesmos efeitos da certidão negativa.

Esta certidão é válida para o estabelecimento matriz e suas filiais e, no caso de ente federativo, para todos os órgãos e fundos públicos da administração direta a ele vinculados. Refere-se à situação do sujeito passivo no âmbito da RFB e da PGFN e abrange inclusive as contribuições sociais previstas nas alíneas 'a' a 'd' do parágrafo único do art. 11 da Lei nº 8.212, de 24 de julho de 1991.

A aceitação desta certidão está condicionada à verificação de sua autenticidade na Internet, nos endereços <<http://www.receita.fazenda.gov.br>> ou <<http://www.pgfn.fazenda.gov.br>>.

Certidão emitida gratuitamente com base na Portaria Conjunta RFB/PGFN nº 1.751, de 02/10/2014.
Emitida às 08:45:31 do dia 02/06/2016 <hora e data de Brasília>.

Válida até 29/11/2016.

Código de controle da certidão: **B20D.8C38.DD5F.17D4**

Qualquer rasura ou emenda invalidará este documento.



PODER JUDICIÁRIO
JUSTIÇA DO TRABALHO

CERTIDÃO NEGATIVA DE DÉBITOS TRABALHISTAS

Nome: SAMNIT AMBIENTAL SERVICOS DE ENGENHARIA LTDA - ME
(MATRIZ E FILIAIS) CNPJ: 16.825.775/0001-36

Certidão nº: 82147137/2016

Expedição: 22/08/2016, às 09:18:08

Validade: 17/02/2017 - 180 (cento e oitenta) dias, contados da data de sua expedição.

Certifica-se que **SAMNIT AMBIENTAL SERVICOS DE ENGENHARIA LTDA - ME (MATRIZ E FILIAIS)**, inscrito(a) no CNPJ sob o nº **16.825.775/0001-36**, **NÃO CONSTA** do Banco Nacional de Devedores Trabalhistas.

Certidão emitida com base no art. 642-A da Consolidação das Leis do Trabalho, acrescentado pela Lei nº 12.440, de 7 de julho de 2011, e na Resolução Administrativa nº 1470/2011 do Tribunal Superior do Trabalho, de 24 de agosto de 2011.

Os dados constantes desta Certidão são de responsabilidade dos Tribunais do Trabalho e estão atualizados até 2 (dois) dias anteriores à data da sua expedição.

No caso de pessoa jurídica, a Certidão atesta a empresa em relação a todos os seus estabelecimentos, agências ou filiais.

A aceitação desta certidão condiciona-se à verificação de sua autenticidade no portal do Tribunal Superior do Trabalho na Internet (<http://www.tst.jus.br>).

Certidão emitida gratuitamente.

INFORMAÇÃO IMPORTANTE

Do Banco Nacional de Devedores Trabalhistas constam os dados necessários à identificação das pessoas naturais e jurídicas inadimplentes perante a Justiça do Trabalho quanto às obrigações estabelecidas em sentença condenatória transitada em julgado ou em acordos judiciais trabalhistas, inclusive no concernente aos recolhimentos previdenciários, a honorários, a custas, a emolumentos ou a recolhimentos determinados em lei; ou decorrentes de execução de acordos firmados perante o Ministério Público do Trabalho ou Comissão de Conciliação Prévia.

Comprovante de Inscrição e de Situação Cadastral

Contribuinte,

Confira os dados de Identificação da Pessoa Jurídica e, se houver qualquer divergência, providencie junto à RFB a sua atualização cadastral.



REPÚBLICA FEDERATIVA DO BRASIL CADASTRO NACIONAL DA PESSOA JURÍDICA

NÚMERO DE INSCRIÇÃO
16.825.775/0001-36
MATRIZ

COMPROVANTE DE INSCRIÇÃO E DE
SITUAÇÃO CADASTRAL

DATA DE ABERTURA
30/08/2012

NOME EMPRESARIAL
SAMNIT AMBIENTAL SERVICOS DE ENGENHARIA LTDA - ME

TÍTULO DO ESTABELECIMENTO (NOME DE FANTASIA)
SAMNIT AMBIENTAL

CÓDIGO E DESCRIÇÃO DA ATIVIDADE ECONÔMICA PRINCIPAL
71.12-0-00 - Serviços de engenharia

CÓDIGO E DESCRIÇÃO DAS ATIVIDADES ECONÔMICAS SECUNDÁRIAS
43.99-1-01 - Administração de obras
77.32-2-01 - Aluguel de máquinas e equipamentos para construção sem operador, exceto andaimes
77.39-0-99 - Aluguel de outras máquinas e equipamentos comerciais e industriais não especificados anteriormente, sem operador
91.03-1-00 - Atividades de jardins botânicos, zoológicos, parques nacionais, reservas ecológicas e áreas de proteção ambiental
42.22-7-01 - Construção de redes de abastecimento de água, coleta de esgoto e construções correlatas, exceto obras de irrigação
85.99-6-99 - Outras atividades de ensino não especificadas anteriormente
74.90-1-99 - Outras atividades profissionais, científicas e técnicas não especificadas anteriormente
72.10-0-00 - Pesquisa e desenvolvimento experimental em ciências físicas e naturais
46.13-3-00 - Representantes comerciais e agentes do comércio de madeira, material de construção e ferragens
71.19-7-01 - Serviços de cartografia, topografia e geodésia
71.19-7-03 - Serviços de desenho técnico relacionados à arquitetura e engenharia
71.20-1-00 - Testes e análises técnicas
85.99-6-04 - Treinamento em desenvolvimento profissional e gerencial
36.00-6-01 - Captação, tratamento e distribuição de água
37.01-1-00 - Gestão de redes de esgoto
43.99-1-05 - Perfuração e construção de poços de água
81.21-4-00 - Limpeza em prédios e em domicílios
81.29-0-00 - Atividades de limpeza não especificadas anteriormente
81.22-2-00 - Imunização e controle de pragas urbanas

CÓDIGO E DESCRIÇÃO DA NATUREZA JURÍDICA
206-2 - SOCIEDADE EMPRESARIA LIMITADA

LOGRADOURO
TV DOUTOR ENEAS PINHEIRO

NÚMERO
973

COMPLEMENTO

CEP
66.083-157

BAIRRO/DISTRITO
PEDREIRA

MUNICÍPIO
BELEM

UF
PA

ENDEREÇO ELETRÔNICO
ADM@SAMNITAMBIENTAL.COM.BR

TELEFONE
(91) 3351-0851 / (91) 9147-1928

ENTE FEDERATIVO RESPONSÁVEL (EFR)

SITUAÇÃO CADASTRAL

DATA DA SITUAÇÃO CADASTRAL

ATIVA	30/08/2012
MOTIVO DE SITUAÇÃO CADASTRAL	
SITUAÇÃO ESPECIAL *****	DATA DA SITUAÇÃO ESPECIAL *****

Aprovado pela Instrução Normativa RFB nº 1.470, de 30 de maio de 2014.
Emitido no dia 01/06/2016 às 09:11:44 (data e hora de Brasília).

Consulta QSA / Capital Social

Voltar

Sem titulo
IU42 Sistema de Informacoes Unificadas 09/11/2015
CAIXA-SIUNI Relacao de Contas por N.CAIXA 11:34:53

N.CAIXA: 70.930.033 SAMNIT AMBIENTAL SERV ENGENHARIA PAG: 01 / 01

CGC : 16.825.775/0001-36 Pessoa : Juridica

Dt.Nasc:

Caixa :

S	Conta	Carteira	Dt.Abertura	Segundo Titular
	3079-003-00000993/1	EI 01	15/10/2012	JOSUE DA COSTA ROCHA

Luciana Ofinda Ferreira Coelho
Gerente Alenu. Pj Pub/Priv
Mat. 0106953-1
Caixa Econômica Federal

Ultima Posicao: 06/11/2015

Final de Amostragem.

F01=AJUDA F03=RETORNA F04=MENU F07=VOLTA F08=AVANCA F12=FINALIZA



CERTIDÃO DE REGISTRO E QUITAÇÃO
PESSOA JURIDICA
 Lei Nº 5194 de 24 de Dezembro de 1966

CREA-PA

CERTIDÃO DE REGISTRO E
QUITAÇÃO PESSOA
JURIDICA
 Nº 101216/2015

Conselho Regional de Engenharia e Agronomia do Pará

Data de Emissão: 02/06/2015

Validade: 02/07/2015

CERTIFICAMOS que a Empresa mencionada encontra-se registrada neste Conselho, nos Termos da Lei 5.194/66, conforme os dados impressos nesta certidão. CERTIFICAMOS, ainda, que a Empresa não se encontra em débito com o Conselho de Engenharia e Agronomia do Pará - CREA-PA, estando habilitada a exercer suas atividades, circunscrita à(s) atribuição(ões) de seu(s) responsável(veis) técnico(s)

Descrição

CERTIDÃO DE REGISTRO E QUITAÇÃO PESSOA JURIDICA

Interessado(a)

Empresa: SAMNIT AMBIENTAL SERVIÇOS DE ENGENHARIA LTDA ME

Nome Fantasia: SAM NIT AMBIENTAL

CNPJ: 16.825.775/0001-36

Registro: 000000047-3

Categoria: Matriz

Endereço: Travessa Doutor Enéas Pinheiro, 973, - de 446/447 a 1164/1165, Pedreira, Belém, PA, 66083157

Capital Social: R\$ 100.000,00

Data do Capital: 25/11/2014

Faixa: 2

Atividades CNAE:

Objetivo Social: SERVIÇOS DE ENGENHARIA(SANITÁRIA);CONSTRUÇÃO DE REDES DE ABASTECIMENTO DE ÁGUA, COLETA DE ESGOTO E CONSTRUÇÃO CORRELATAS; SERVIÇOS DE DESENHO TÉCNICO RELACIONADO À ENGENHARIA(SANITÁRIA); TESTES E ANÁLISES TÉCNICAS SERVIÇOS DE ENGENHARIA;TESTES A ANÁLISES TÉCNICAS;SERVIÇOS DE DESENHO TÉCNICO RELACIONADOS A ENGENHARIA.

Tipo de Registro: DEFINITIVO (EMPRESA)

Data Inicial: 30/11/2012

Data Final: Indefinido

Informações / Notas

- A capacidade técnico-profissional da empresa é comprovada pelo conjunto dos acervos técnicos dos profissionais constantes de seu quadro técnico.
- A falsificação deste documento constitui-se em crime previsto no Código Penal
- Esta certidão perderá a validade, caso ocorra qualquer alteração posterior dos elementos cadastrais nela contidos

Última Anuidade Paga

Ano: 2015

Quantidade de Parcelas: 1

Responsáveis Técnicos

Profissional: JOSUE DA COSTA ROCHA

Registro: 150418219-7

Data Início: 30/11/2012

Data Fim: Indefinido

Data Fim de Contrato: Indefinido

Títulos do Profissional:

ENGENHEIRO SANITARISTA

Atribuição: RES 310/86 CONFEA ART 01 E 02

Tipo de Responsabilidade: RESPONSABILIDADE TÉCNICA

Data da consulta: 02/12/2015

IDENTIFICAÇÃO

CNPJ: 16.825.775/0001-36	Inscrição Estadual: 15.502.845-6	UF: PA
Razão Social: SAMNIT AMBIENTAL SERVICOS DE ENGENHARIA LTDA - ME		

ENDEREÇO

Logradouro: TRV DOUTOR ENEAS PINHEIRO		
Número: 973	Complemento:	Bairro: PEDREIRA
UF: PA	Município: BELEM	CEP: 66083157
Endereço Eletrônico: ADM@SAMNITAMBIENTAL.COM.BR		
Telefone: (91) 33510851		

INFORMAÇÕES COMPLEMENTARES

Atividade Econômica:	Principal: 7112000 - Serviços de engenharia	
	Secundário: - Aluguel de outras máquinas e equipamentos comerciais e industriais não especificados anteriormente, sem operador - Limpeza em prédios e em domicílios - Imunização e controle de pragas urbanas - Atividades de limpeza não especificadas anteriormente - Outras atividades de ensino não especificadas anteriormente - Serviços de cartografia, topografia e geodésia - Serviços de desenho técnico relacionados à arquitetura e engenharia - Pesquisa e desenvolvimento experimental em ciências físicas e naturais - Outras atividades profissionais, científicas e técnicas não especificadas anteriormente - Aluguel de máquinas e equipamentos para construção sem operador, exceto andaimes - Captação, tratamento e distribuição de água - Construção de redes de abastecimento de água, coleta de esgoto e construções correlatas, exceto obras de irrigação - Administração de obras - Perfuração e construção de poços de água - Representantes comerciais e agentes do comércio de madeira, material de construção e ferragens - Gestão de redes de esgoto - Atividades de jardins botânicos, zoológicos, parques nacionais, reservas ecológicas e áreas de proteção ambiental - Testes e análises técnicas - Treinamento em desenvolvimento profissional e gerencial	
Data da Inscrição Estadual:	14/10/2015	
Situação Cadastral Atual:	Habilitado	Data desta Situação Cadastral: 14/10/2015
Observações:	-EMPRESA OBRIGADA A EMISSÃO DA NF-e DESDE 14/10/2015.	
Regime de Apuração de ICMS:	Simples Nacional	

[Esclarecimento quanto as situações da consulta do SINTEGRA](#)

[Voltar para nova seleção de contribuinte \(PA\)](#)

[Acessar cadastro de outro Estado](#)

ATESTADO DE CAPACIDADE TÉCNICA

CONTRATANTE:

Nome: Prefeitura Municipal de Ananindeua, Secretaria Municipal Saneamento e Infraestrutura

CNPJ: 05058441000168

Responsável Legal: Eduardo Carneiro da Silva

CREA:2862D PA

CONTRATADO:

Nome: Josué da Costa Rocha

CREA: 15290D PA

Cargo: Engenheiro Sanitarista

Função: Assessor Especial

Atesto para os devidos fins, que o engenheiro sanitário Josué da Costa Rocha, registrado no Conselho Regional de Engenharia – CREA sob o N° 15.290D PA, atuou na Prefeitura Municipal de Ananindeua, lotado na Secretaria Municipal de Saneamento e Infraestrutura, exercendo regularmente as atividades de engenharia abaixo discriminadas, relacionadas a sistemas públicos de abastecimento de água, esgotamento sanitário e drenagem urbana:

- ✓ Análise de projetos de saneamento;
- ✓ Elaboração de projetos saneamento para execução de obras da Prefeitura Municipal de Ananindeua;
- ✓ Fiscalização de obras de saneamento e infraestrutura;
- ✓ Análise e aprovação de medições de obras de saneamento executadas por empreiteiras contratadas pela Prefeitura Municipal de Ananindeua.

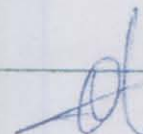

Declaro, ainda, que o engenheiro supracitado executou satisfatoriamente, demonstrando comprometimento e competência técnica, todos os serviços contratados referentes às seguintes Anotações de Responsabilidade Técnica (ART):

- ART 15290D PA/02;
- ART 15290D PA/03;
- ART 15290D PA/04;
- ART 15290D PA/05;
- ART 15290D PA/06;
- ART 15290D PA/07.

Conduru 

Eduardo Carneiro da Silva
Diretor da Secretaria Municipal Saneamento e Infra-estrutura
CREA 2862D PA



Ananindeua, 30 de julho de 2008.

ATESTADO DE CAPACIDADE TÉCNICA

Declaramos por meio deste atestado, para os devidos fins legais de direito, que a SAMNIT AMBIENTAL executou os serviços abaixo discriminados de maneira satisfatória, cumprindo com todas as suas responsabilidades não restando nada que a desabone.

Tecnicamente atestamos ainda que os serviços descritos se encontram concluídos e atendem às especificações e exigências de acordo com as legislações e normas técnicas vigentes.

CONTRATANTE EMITENTE

NOME/RAZÃO SOCIAL: CYRELA EXTREMA CNPJ: 10.982.461/0002-41
Empreendimentos imobiliários LTDA
ENDEREÇO: Rod. Br 316, Km 02, s/n – Ed. Living Next CEP: 67013-000
Office, 7º andar, Atalaia, Ananindeua/PA

CONTRATO

OBJETO: Outorga para lançamento de efluentes
LOCAL: Belém/PA CEP: 66.630-280

CONTRATADO

RAZÃO SOCIAL: SAMNIT AMBIENTAL SERVIÇOS DE ENGENHARIA LTDA CNPJ: 16.825.775/000-36
RESPONSÁVEL TÉCNICO: Josué da Costa Rocha CREA: 15290 D/PA

DESCRIÇÃO DAS ATIVIDADES REALIZADAS

Consultoria especializada referente ao processo de solicitação de outorga Prévia para lançamento dos efluentes da ETE do residencial Provance, e elaboração dos documentos técnico-administrativos (Relatórios Técnicos, Formulários, Requerimento Padrão, CNARH) para inclusão do Subcondomínio Jardim de Valencia no processo em questão, incluindo acompanhamento técnico no órgão ambiental competente.

Belém: 25 de Agosto de 2016.

KOS MIRANDA

Proprietário e/ou representante legal
Contratante



ATESTADO DE CAPACIDADE TÉCNICA

Declaramos por meio deste atestado, para os devidos fins legais de direito, que a SAMNIT AMBIENTAL executou os serviços abaixo discriminados de maneira satisfatória, cumprindo com todas as suas responsabilidades não restando nada que a desabone.

Tecnicamente atestamos ainda que os serviços descritos se encontram concluídos e atendem às especificações e exigências de acordo com as legislações e normas técnicas vigentes.

CONTRATANTE EMITENTE

NOME/RAZÃO SOCIAL: CYRELA EXTREMA CNPJ: 10.982.461/0002-41
Empreendimentos imobiliários LTDA
ENDEREÇO: Rod. Br 316, Km 02, s/n – Ed. Living Next CEP: 67013-000
Office, 7º andar, Atalaia, Ananindeua/PA

CONTRATO

OBJETO: Programas de controle ambiental
LOCAL: Belém/PA CEP: 66.630-280

CONTRATADO

RAZÃO SOCIAL: SAMNIT AMBIENTAL SERVIÇOS DE ENGENHARIA LTDA CNPJ: 16.825.775/000-36
RESPONSÁVEL TÉCNICO: Josué da Costa Rocha CREA: 15290 D/PA

DESCRIÇÃO DAS ATIVIDADES REALIZADAS

Elaboração dos documentos técnicos para complementação do Plano de Controle Ambiental (PCA) do residencial Jardim de Valencia, em fase de implantação na Avenida Augusto Montenegro, Belém/PA: Programa de Gestão de Ruídos e Vibração - PGRV; Programa de Controle da Qualidade do Ar - PCQA; e Programa de Educação Ambiental do Canteiro de Obra.

Belém: 25 de Agosto de 2016.

KOS MIRANDA

Proprietário e/ou representante legal
Contratante

CARTÓRIO KOS MIRANDA
6º Tabelionato de Notas de Belém/PA
Raimunda Terezinha de Kos Miranda - Tabeliã Vitalícia
Av. Bezz de Aguiar nº 650 - Nazaré - Cep: 66033-000 - Belém/PA - Fone: (91) 3212-378

Reconheço por semelhança a(s) firma(s) de:
[assinatura] - RAFAEL LUIS MACHADO DE SOUSA

Do que dou fé Belém-PA, 25 de Agosto de 2016
Em testemunho de Verdade.

NEWTON BURLAMAQUI DE MIRANDA, R.
TABELIÃO SUBSTITUTO

CARTÓRIO KOS MIRANDA
6º Ofício de Notas
Av. Euzébio de Aguiar
Tel.: 3212-378

Tribunal de Justiça do Estado do Pará
Sistema de Registro de Imóveis
REGISTRO DE IMÓVEIS
Vere: H
Nº 013.275.186

ATESTADO DE CAPACIDADE TÉCNICA

Declaramos por meio deste atestado, para os devidos fins legais de direito, que a SAMNIT AMBIENTAL executou os serviços abaixo discriminados de maneira satisfatória, cumprindo com todas as suas responsabilidades não restando nada que a desabone.

Tecnicamente atestamos ainda que os serviços descritos se encontram concluídos e atendem às especificações e exigências de acordo com as legislações e normas técnicas vigentes.

CONTRATANTE EMITENTE

NOME/RAZÃO SOCIAL: CYRELA EXTREMA CNPJ: 10.982.461/0002-41
Empreendimentos imobiliários LTDA
ENDEREÇO: Rod. Br 316, Km 02, s/n – Ed. Living Next CEP: 67013-000
Office, 7º andar, Atalaia, Ananindeua/PA

CONTRATO

OBJETO: Educação Ambiental no canteiro de obras
LOCAL: Belém/PA CEP: 66.630-280

CONTRATADO

RAZÃO SOCIAL: SAMNIT AMBIENTAL SERVIÇOS DE ENGENHARIA LTDA CNPJ: 16.825.775/000-36
RESPONSÁVEL TÉCNICO: Josué da Costa Rocha CREA: 15290 D/PA

DESCRIÇÃO DAS ATIVIDADES REALIZADAS

Coordenação técnica das atividades de educação ambiental do canteiro de obras do residencial PROVANCE da Cyrela, com foco no manejo adequado dos resíduos sólidos, consumo racional da água e gerenciamento dos efluentes líquidos gerados na obra. Elaboração do relatório semestral das práticas do plano de educação ambiental do canteiro de obra.

Belém: 25 de Agosto de 2016.

KOS MIRANDA

Proprietário e/ou representante legal
Contratante



ATESTADO DE CAPACIDADE TÉCNICA

Declaramos por meio deste atestado, para os devidos fins legais de direito, que a SAMNIT AMBIENTAL executou os serviços abaixo discriminados de maneira satisfatória, cumprindo com todas as suas responsabilidades não restando nada que a desabone.

Tecnicamente atestamos ainda que os serviços descritos se encontram concluídos e atendem às especificações e exigências de acordo com as legislações e normas técnicas vigentes.

CONTRATANTE EMITENTE

NOME/RAZÃO SOCIAL: Living Panamá Empreendimentos Imobiliários LTDA CNPJ: 09.639.203/0001-05
ENDEREÇO: Rod. Br 316, Km 02, s/n – Ed. Living Next Office, 7º andar, Atalaia, Ananindeua/PA CEP: 67013-000

CONTRATO

OBJETO: Programa de Recuperação de Áreas Degradadas - PRAD
LOCAL: Belém/PA CEP: 66.630-280

CONTRATADO

RAZÃO SOCIAL: SAMNIT AMBIENTAL SERVIÇOS DE ENGENHARIA LTDA CNPJ:16.825.775/000-36
RESPONSÁVEL TÉCNICO: Marcia Ramos de Quadros CREA: 12688 D/PA

DESCRIÇÃO DAS ATIVIDADES REALIZADAS

Elaboração do Plano de Recuperação de Áreas Degradadas em Área de Preservação Permanente – APP com destinação de material vegetal.

Belém: 25 de Agosto de 2016.

KOS MIRANDA

Proprietário e/ou representante legal
Contratante

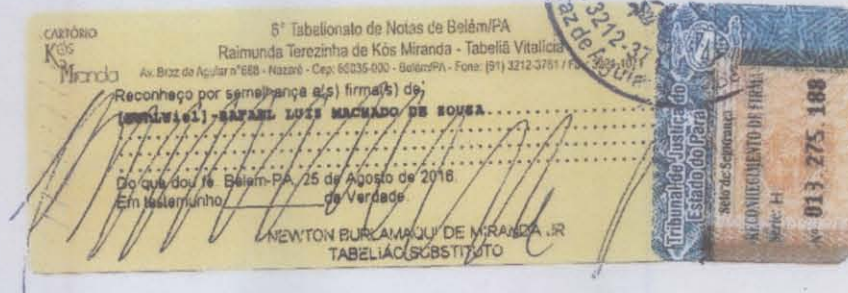

ATESTADO DE CAPACIDADE TÉCNICA

Declaramos por meio deste atestado, para os devidos fins legais de direito, que a SAMNIT AMBIENTAL executou os serviços abaixo discriminados de maneira satisfatória, cumprindo com todas as suas responsabilidades não restando nada que a desabone.

Tecnicamente atestamos ainda que os serviços descritos se encontram concluídos e atendem às especificações e exigências de acordo com as legislações e normas técnicas vigentes.

CONTRATANTE EMITENTE

NOME/RAZÃO SOCIAL: CYRELA EXTREMA CNPJ: 10.982.461/0002-41
Empreendimentos imobiliários LTDA
ENDEREÇO: Rod. Br 316, Km 02, s/n – Ed. Living Next Office, CEP: 67013-000
7º andar, Atalaia, Ananindeua/PA

CONTRATO

OBJETO: Plano de Controle Ambiental
LOCAL: Belém/PA CEP: 66.630-280

CONTRATADO

RAZÃO SOCIAL: SAMNIT AMBIENTAL SERVIÇOS DE ENGENHARIA LTDA CNPJ: 16.825.775/000-36
RESPONSÁVEL TÉCNICO: Josué da Costa Rocha CREA: 15290 D/PA

DESCRIÇÃO DAS ATIVIDADES REALIZADAS

Elaboração do Plano de Controle Ambiental – PCA contemplando o Plano de Gestão de Resíduos Sólidos da Construção Civil, o Plano de Gestão de Recursos Hídricos, o Plano de Controle e Monitoramento da Qualidade de Ruídos e Vibrações, o Plano de Controle da Qualidade do Ar, o Programa Ambiental para Construção e o Plano de Educação Ambiental.

Belém: 25 de Agosto de 2016.

KÓS MIRANDA

Proprietário e/ou representante legal

Contratante

