

ESCADA DE MARINHEIRO  
PINTURA ACRÍLICA SOBRE MASSA ACRÍLICA

ESQUADRIA EM ALUMÍNIO OU FERRO C/ VENEZIANAS FIXAS

PINTURA ACRÍLICA SOBRE MASSA ACRÍLICA

REVESTIMENTO EM TIJOLO APARENTE

ESQUADRIA EM ALUMÍNIO OU FERRO C/ VENEZIANAS FIXAS

VIDRO LAMINADO ESPELHADO C/ BANDEIRAS FIXAS E MÓVEIS

PORTA DE ENROLAR

FACHADA 01  
ESC.: 1/75

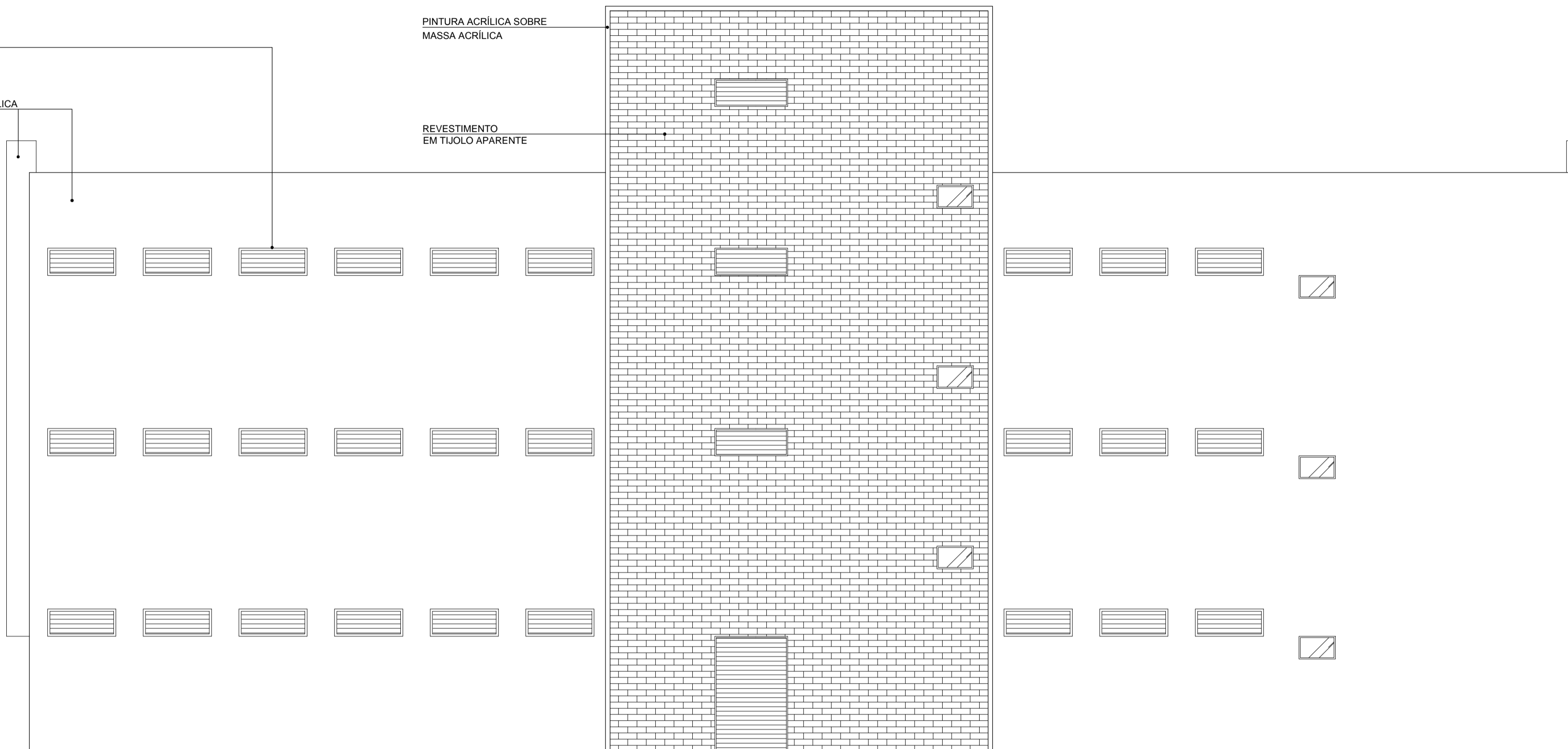

PINTURA ACRÍLICA SOBRE MASSA ACRÍLICA

REVESTIMENTO EM TIJOLO APARENTE

FACHADA 02  
ESC.: 1/75

**PREFEITURA DE CASTANHAL**  
AGORA É A VEZ DO POVO

<b>Projeto:</b> Projeto do Camelódromo Municipal	<b>Escala:</b> Indicada	<b>Prancha:</b> <b>6/7</b>
<b>Prancha:</b> Fachada 01 e 02	<b>CAU:</b> A68411-2	
<b>Secretário de Planejamento:</b> Adalberto Filho		<b>Data:</b> SET/2015
<b>Arquiteto:</b> Rafael Bruno da Silva Rodrigues		<b>Moldura:</b> 420x800mm
<b>Assinatura:</b>		