



**PREFEITURA MUNICIPAL DE PARAUPEBAS
SECRETARIA MUNICIPAL DE EDUCAÇÃO
DEPARTAMENTO DE SERVIÇOS GERAIS**



Parauapebas, 05 de Junho de 2017.

De: SEMED/Departamento de Serviços Gerais/Engenharia.
Para: SEMED/Diretoria Administrativa/Setor de Educação.

VISTORIA

Atendendo ao pedido da SECRETARIA MUNICIPAL DE EDUCAÇÃO foi realizada no dia 05 de junho de 2017, uma vistoria técnica a uma edificação comercial de terceiros, localizada na Rua 8, nº 125, União, PARAUPEBAS-PA, objetivando análise de liberação do imóvel para a renovação de locação visando atender o SETOR DE EDUCAÇÃO DA SEMED.

Após a visita constatamos:

- 1 – O imóvel apresenta boas condições de funcionamento;
- 2 – Está apto ao funcionamento;
- 3 – Atende satisfatoriamente o objetivo proposto.

Anexos: Laudo de Vistoria.

Atenciosamente,

Eng. Roginaldo Rebouças Rocha
CREA-CE nº 060177113-3 – MAT. 0094
Eng. Roginaldo Rebouças Rocha
Crea/CE: 060177113-3
Mat: 0094

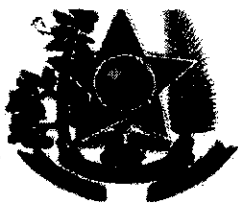

PREFEITURA MUNICIPAL DE PARAUPEBAS
SECRETARIA MUNICIPAL DE EDUCAÇÃO
DEPARTAMENTO DE SERVIÇOS GERAIS

Parauapebas, 05 de Junho de 2017.

De: SEMED/Departamento de Serviços Gerais/Engenharia.
 Para: SEMED/Diretoria Administrativa/Setor de Educação.

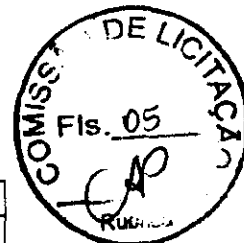

LAUDO DE VISTORIA

TIPO DO IMÓVEL: COMERCIAL		LOCADOR: Laice Alves Souza	DATA: 05/06/2017
LOCATÁRIO: PREFEITURA MUNICIPAL DE PARAUPEBAS		END: Rua 8, nº 125, União, Parauapebas - Pa	
CIVIL	Revestimento cerâmico em paredes	Bom estado de conservação	
	Escada com revestimento cerâmico	Bom estado de conservação	
	Guarda corpo; corrimão e gradis	Excelente estado de conservação	
	Piso em Porcelanato	Regular estado de conservação	
	Piso áspero	Regular estado de conservação	
	Telhado	Bom estado de conservação	
	Ferragens	Bom estado de conservação	
	Portas de vidro com películas	Bom estado de conservação	
	Portão de acesso	Bom estado de conservação	
	Muro	Bom estado de conservação	
	Divisórias (diversas)	NE	
	Laje	Bom estado de conservação	
	Pintura interna	Bom estado de conservação	
	Pintura externa	Bom estado de conservação	
	Forro em gesso	Bom estado de conservação	
Fachada	Bom estado de conservação		
Janelas de vidro com películas	Bom estado de conservação		
HIDRÁULICA	Caixa d'água	Bom estado de conservação	
	Caixas de descarga	Bom estado de conservação	
	Chuveiros	Bom estado de conservação	
	Hidrômetro	Existe	
	Lavatórios	Bom estado de conservação	
	Pia de cozinha	Bom estado de conservação	
	Ralos	Bom estado de conservação	
	Torneiras	Bom estado de conservação	
	Válvulas e sifões	Bom estado de conservação	
	Caixa de gordura	Bom estado de conservação	
	Sistema Fossa+sumidouro (outro de trat. De esgoto)	Bom estado de conservação	
	Calhas	Bom estado de conservação	
ELÉTRICA	Chuveiro elétrico	Bom estado de conservação	
	Bomba Elétrica	Bom estado de conservação	
	Disjuntores	Bom estado de conservação	
	Quadro de distribuição	Bom estado de conservação	
	Receptáculos	Bom estado de conservação	
	Lâmpadas	NE	
	Tomadas	Bom estado de conservação	
	Luminárias em geral	NE	

NE= Não Existe

Avaliação geral: () ótimo (x) bom () regular () ruim () não alugar

Eng. Roginaldo Rebouças Rocha
 CREA-CE nº 060177113-3 – MAT. 0094

Eng. Roginaldo Rebouças Rocha
 Crea/CE: 060177113-3
 Mat: 0094

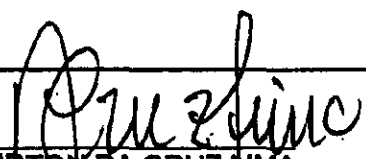

CREA	PREFEITURA	
CADISTA	AIRTON DA CRUZ LIMA REC./ EDIFICAÇÕES CREA - 2.775 TD/PA FONE - 91 58 45 70	PROPRIETARIO LAÍCE ALVES SOUZA
PROJETO	LEVANTAMENTO ARQUITETONICO	END. RUA - 08, Nº 125 BAIRRO CHACARA DO CACAU PARAUAPEBAS - PARÁ
OBRA	RESIDENCIAL	TITULO ◦ PLANTA BAIXA PAV. TERREO ◦ PLANTA BAIXA PAV. SUPERIOR
RESP. TECNICO	ÁREA P/ PAVIMENTO TÉRREO = 128.25m2 TERREO = 128.25m2 ÁREA TOTAL CONSTRUIDA = 256.50m2	ÁREA DO TERRENO 000.00m2 ESCALA 1 / 50
PROJETISTA	 AIRTON DA CRUZ LIMA CREA - 2.775 TD/PA	TAXA DE OCUPAÇÃO FRANCHA ÚNICA
	DATA ABRIL / 2015	

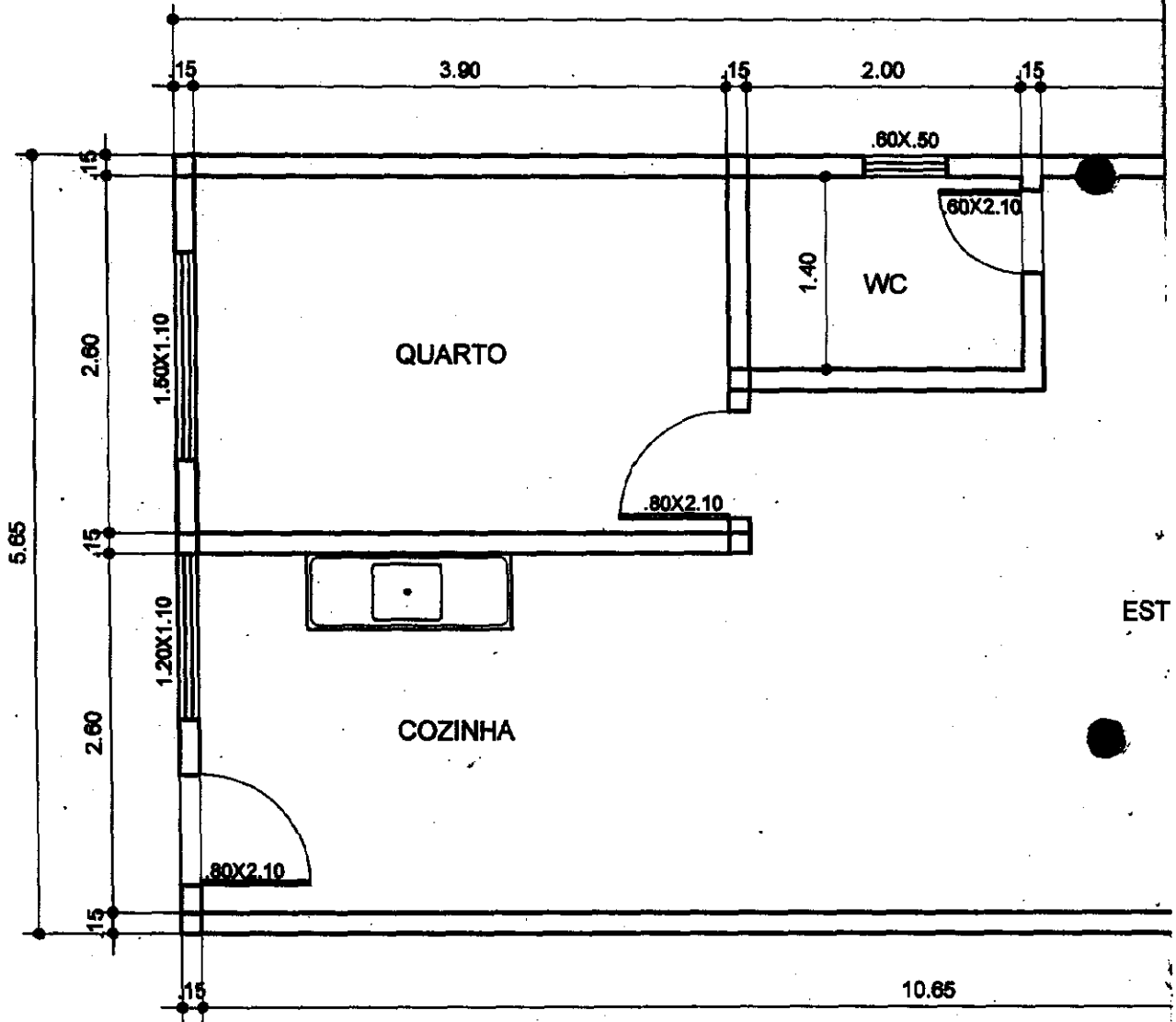

PLANTA BAIXA PAV. TERREO

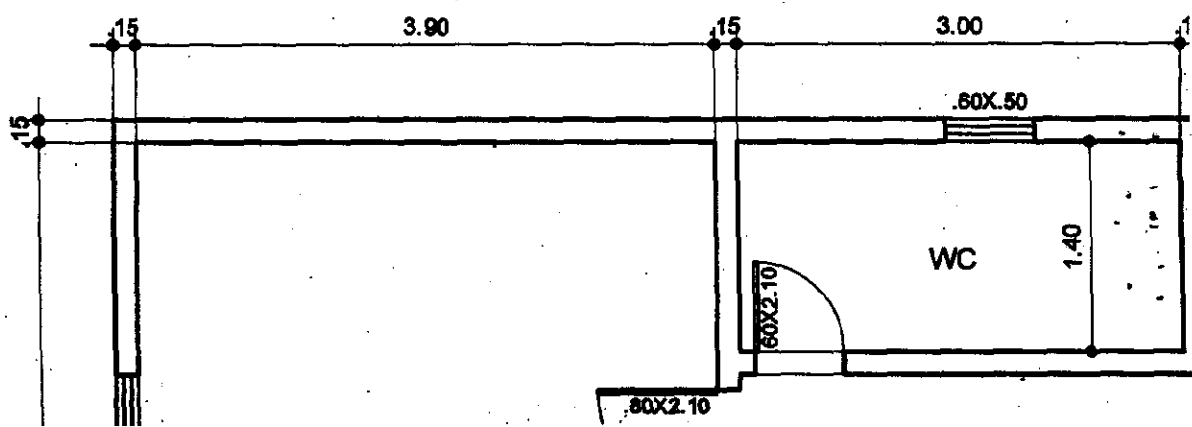

.80X2.10

QUARTO

.80X2.10

ESTAR

2.65

1.20X1.10

3.90

.15

3.00

.15

PLANTA BAIXA PAV. SUPERIOR

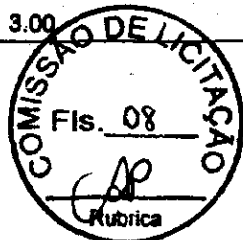

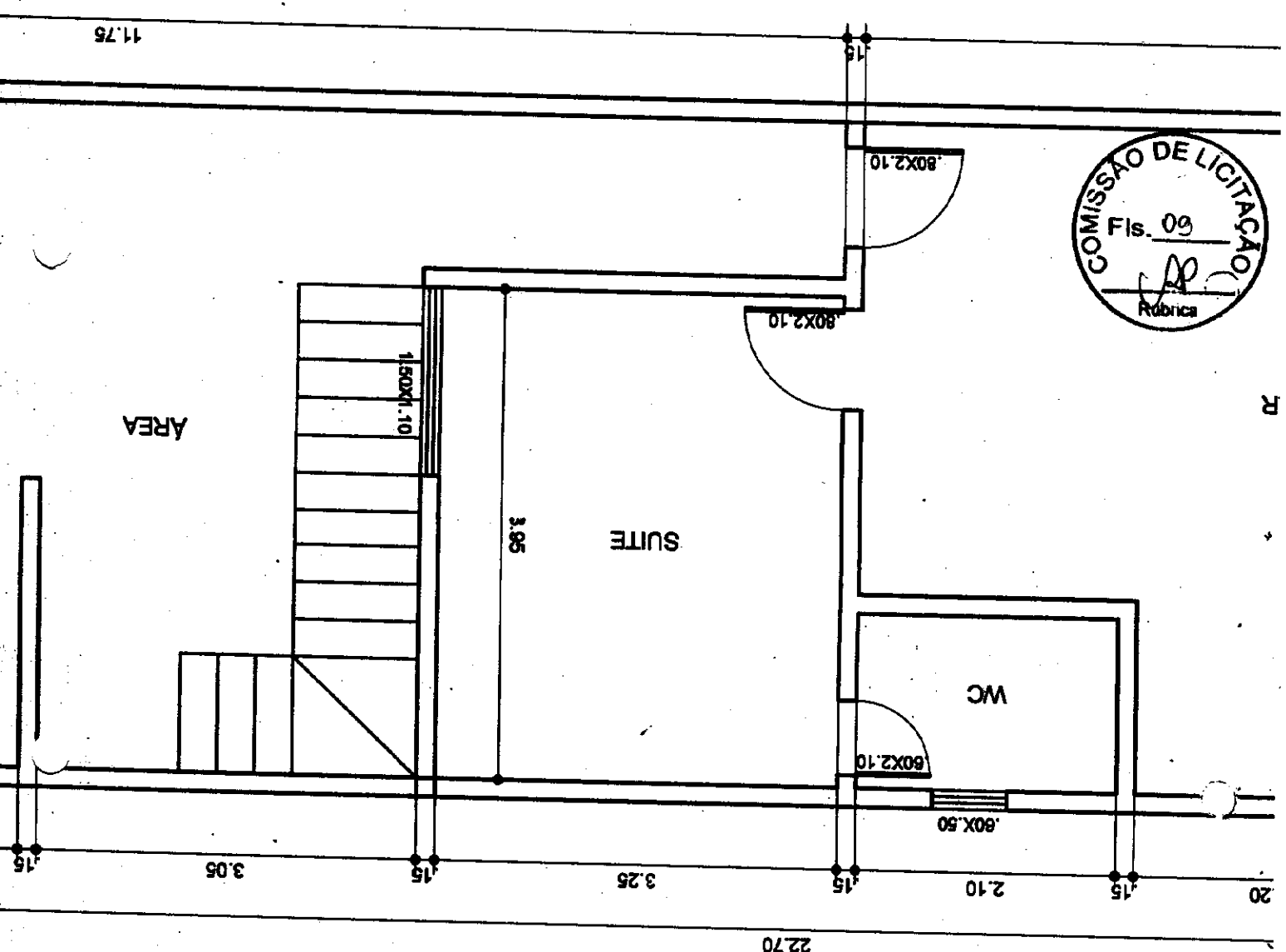
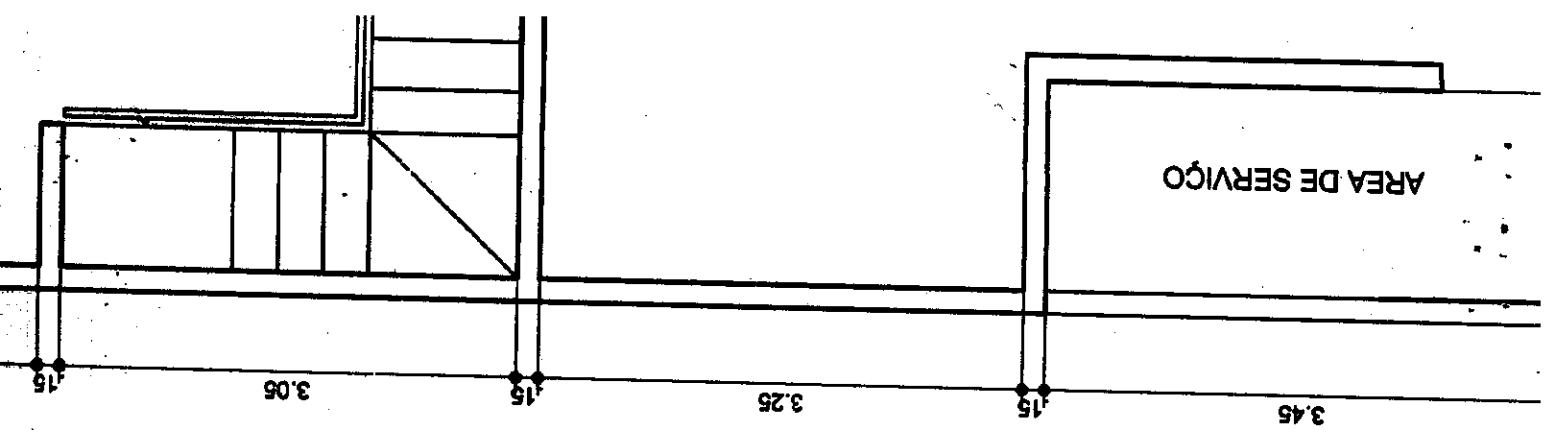

FD

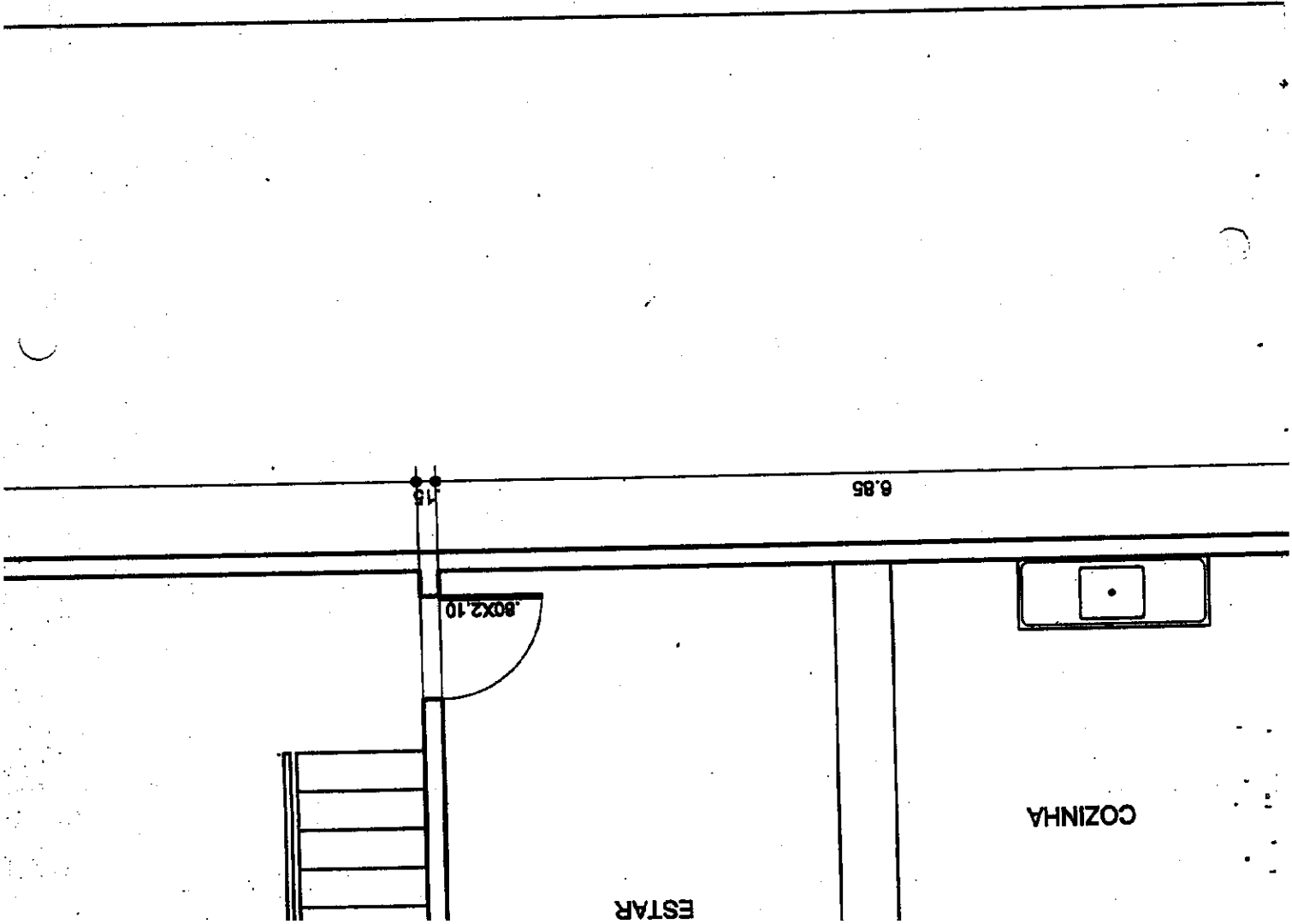

6,85

1,5

80X2,10



COZINHA

ESTAR

AREA

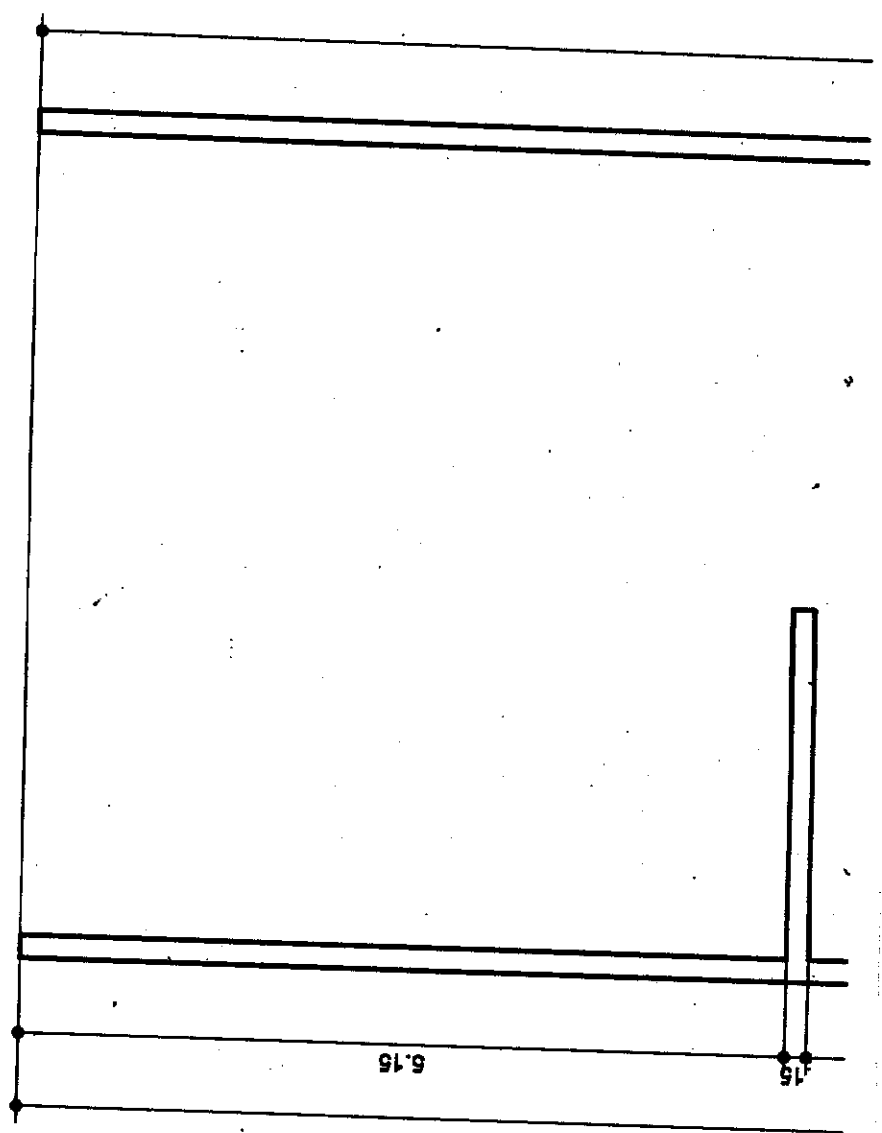
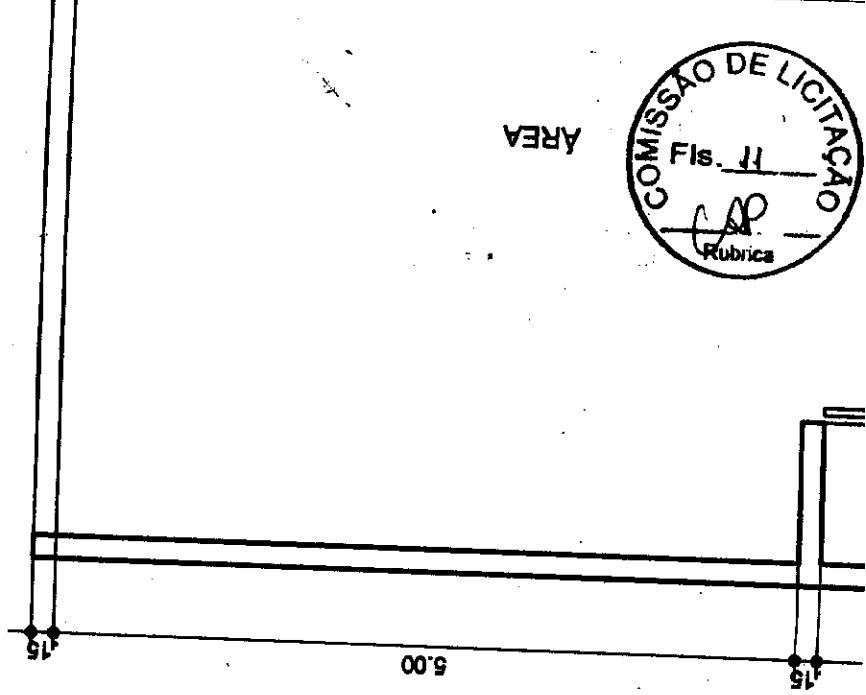

CREA

18

8.20

AREA