



ESTADO DO PARÁ
PREFEITURA MUNICIPAL DE MARITUBA
SECRETARIA MUNICIPAL DE EDUCAÇÃO



Ofício nº. 0476-B/2014 – GAB. SEMED

Marituba/PA, 16 de maio de 2014.

À Ilustríssima Senhora
MARIA DO SOCORRO MIRANDA DOS SANTOS
Núcleo de Licitações e Contratos da Prefeitura de Marituba/PA
Rod. BR-316, Km 13, Centro, Marituba/PA
CEP.: 67.200-000

Assunto: Locação de Imóvel (Depósito da Merenda Escolar)

Prezada Senhora,

Honrada em cumprimentá-la, solicitamos de Vossa Senhoria as providências necessárias para a formalização da presente processo para locação de imóvel para funcionamento do almoxarifado da merenda escolar para um período de 12 meses a contar de julho de 2014.

No oportuno, encaminho a proposta de locação solicitada ao Sr. João Eduardo de Vasconcelos Azevedo, com toda a documentação do imóvel que se localiza na Rua Jovelina Morgado, nº,34, Bairro: Novo, Marituba/PA, Título Definitivo inscrito sob o nº 085/2003, Livro: 001 Fls.: 088, bem como cópia do RG e C.P.F do proprietário, comprovante de residência do proprietário e do imóvel, para que sejam adotadas as providências necessárias.

No aguardo de um posicionamento favorável, subscrevo-lhe.

Atenciosamente,

DAYSE MENEZES DE SOUZA LOPES
Secretaria Municipal de Educação
Decreto nº 06/2014

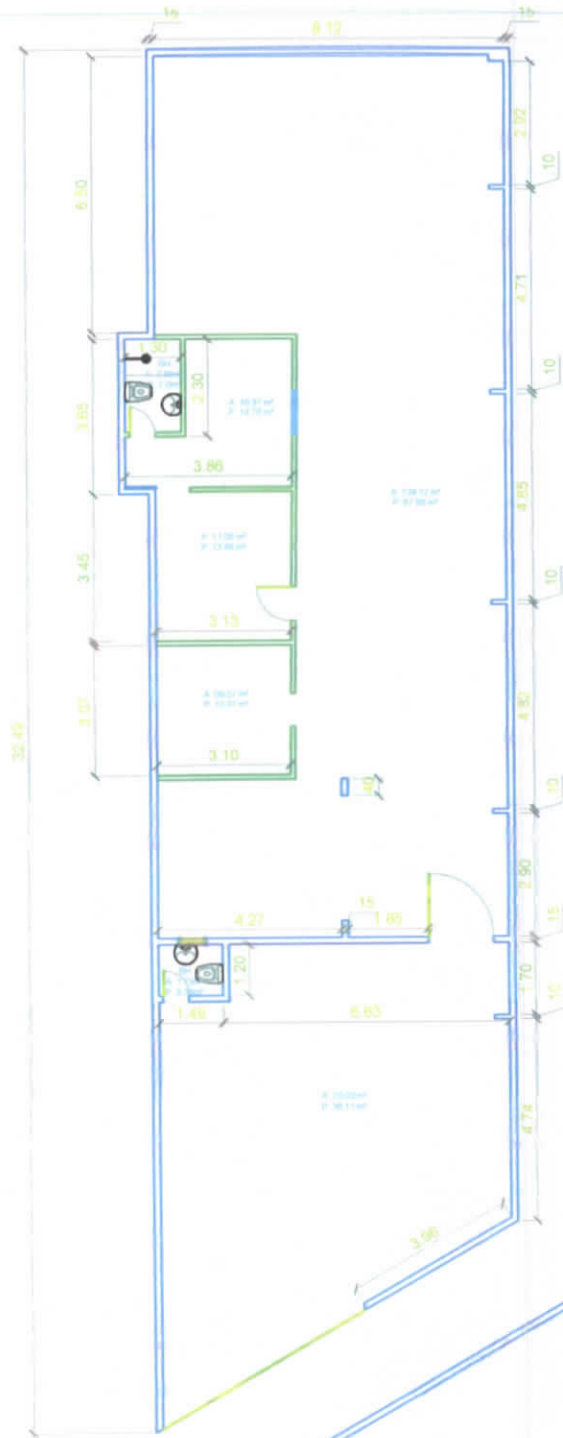

PLANTA BAIXA - GALPÃO COMERCIAL
 (Área Total: 252.92 m²)
 ESC: 1/175



PREFEITURA MUNICIPAL DE MARITUBA
 SECRETARIA MUNICIPAL DE DESENVOLVIMENTO URBANO E SUSTENTAVEL

GALPÃO COMERCIAL

Área Total : 252.92 m²

Perímetro: 78.24 m²

Município:	MARITUBA	Estado:	PARÁ	Escala:	1/175	Data:	MAIO/2014	Cad:	JESSICA GARCIA
------------	----------	---------	------	---------	-------	-------	-----------	------	----------------