

ENVELOPE N.º 02
DOCUMENTAÇÃO DE HABILITAÇÃO
PREGÃO PRESENCIAL N.º 002/2017
D & G DE ARAUJO LTDA-EPP
CNPJ: 12.144.276/0001-22

Handwritten signature

Handwritten signature

Handwritten signature

Handwritten signature

Regina Henriques dos Santos





PREFEITURA MUNICIPAL DE MEDICILÂNDIA
"CAPITAL NACIONAL DO CACAU"
SEC. MUNICIPAL DE ADMINISTRAÇÃO.
PODER EXECUTIVO.



ATESTADO DE CAPACIDADE

Atestamos para quem interessar possa que a empresa **D & G DE ARAUJO LTDA-EPP**, inscrita no CNPJ sob nº 12.144.276/0001-22, sediada à Alcides Fredericci, nº 1008, Bairro Centro, na cidade de Medicilândia, Estado do Pará, forneceu os produtos semelhantes ao objeto do referido pregão, sendo que os produtos foram entregues dentro dos prazos estabelecidos e que os mesmos foram de boa qualidade

Considerando que não encontramos nada em nossos arquivos que desabone a conduto da empresa acima mencionada, por isso assino o presente Atestado de Capacidade em 02 (duas) vias de igual forma e teor.

Medicilândia, 22 de Fevereiro de 2017.

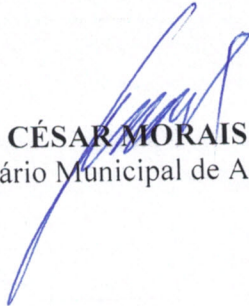
JÚLIO CÉSAR MORAIS DOLZANES
Secretário Municipal de Administração

Primo Lemos do Zento

D & G DE ARAUJO LTDA-ME
CNPJ: 12.144.276/0001-22
Avenida Alcides Federicci, s/n, Bairro Centro, Medicilândia/Pa
DEMONSTRAÇÃO DOS RESULTADOS
Exercícios Findos em 31 de Dezembro de 2015



CONTA	DISCRIMINAÇÃO	31.12.2014	31.12.2015
3	RECEITA OPERACIONAL BRUTA	R\$ 3.194.910,59	R\$ 3.383.231,89
3.1	RECEITAS OPERACIONAIS	R\$ 3.194.910,59	R\$ 3.383.231,89
3.1.1	RECEITA DE VENDA DE MERCADORIA	R\$ 3.194.910,59	R\$ 3.383.231,89
3.1.1.01	Venda de Mercadoria	R\$ 3.194.910,59	R\$ 3.383.231,89
3.2	DEDUÇÕES DA RECEITA BRUTA	-R\$ 252.595,79	-R\$ 288.289,74
3.2.1	IMPOSTOS/DEVOLUÇÕES	-R\$ 252.595,79	-R\$ 288.289,74
3.2.1.01	ICMS	-R\$ 153.544,42	-R\$ 181.810,99
3.2.1.02	PIS	-R\$ 17.689,31	-R\$ 18.961,98
3.2.1.03	COFINS	-R\$ 81.362,06	-R\$ 87.516,77
3.2.1.04	DEVOLUÇÕES	R\$ -	R\$ -
	RECEITA LÍQUIDA	R\$ 2.942.314,80	R\$ 3.094.942,15
3.3	CUSTOS	-R\$ 2.253.757,20	-R\$ 2.386.603,01
3.3.1	CUSTOS DAS VENDAS	-R\$ 2.253.757,20	-R\$ 2.386.603,01
3.3.1.01	C.M.V	-R\$ 2.253.757,20	-R\$ 2.386.603,01
	RESULTADO OPERACIONAL BRUTO	R\$ 688.557,60	R\$ 708.339,14
4	DESPESAS	-R\$ 399.147,14	-R\$ 374.023,26
4.1	DESPESAS OPERACIONAIS	-R\$ 399.147,14	-R\$ 374.023,26
4.1.2	ADMINISTRATIVAS	-R\$ 272.682,17	-R\$ 286.848,73
4.1.2.01	Pró-labore	R\$ -	R\$ -
4.1.2.02	Ordenados e Salários	-R\$ 199.857,13	-R\$ 201.446,18
4.1.2.03	FGTS	-R\$ 16.880,69	-R\$ 17.122,93
4.1.2.04	INSS	-R\$ 55.944,35	-R\$ 68.279,62
4.1.3	TRIBUTÁRIAS	-R\$ 2.837,71	-R\$ 1.503,04
4.1.3.01	Taxas Estaduais	-R\$ 1.726,45	-R\$ 1.503,04
4.1.3.02	Taxas Municipais	R\$ -	R\$ -
4.1.3.03	Outras despesas tributárias	-R\$ 1.111,26	R\$ -
4.1.4	GERAIS	-R\$ 135.486,66	-R\$ 95.793,51
4.1.4.01	Aluguel	R\$ -	R\$ -
4.1.4.02	Energia	-R\$ 39.572,44	-R\$ 53.210,61
4.1.4.03	Telefone	-R\$ 25.787,27	-R\$ 79,44
4.1.4.04	Serviços de Terceiros	-R\$ 46.750,00	-R\$ 23.234,56
4.1.4.05	Conservação e Manutenção	-R\$ 2.434,25	-R\$ 1.524,30
4.1.4.08	Outras Despesas	-R\$ 20.942,70	-R\$ 17.744,60
5	DESPESAS FINANCEIRAS LÍQUIDAS	R\$ 11.859,40	R\$ 10.122,02
5.1	DESPESAS FINANCEIRAS	R\$ 11.859,40	R\$ 10.122,02
5.1.01	Juros	-R\$ 3.724,77	-R\$ 2.000,77
5.1.02	Receitas Financeiras	R\$ 15.584,17	R\$ 12.122,79
	RESULTADO OPERACIONAL ANTES DO IR e CSLL	R\$ 289.410,46	R\$ 334.315,88

Regime Lemos dos Santos

[Handwritten signature in blue ink]

[Handwritten signature in blue ink]

[Handwritten signature in blue ink]



7	PROVISÃO PARA IR e CSLL				
7.1	IMPOSTO DE RENDA E CONTRIBUIÇÃO SOCIAL				
7.1.01	Provisão Imposto de Renda	-R\$	75.037,76	-R\$	23.713,61
7.1.02	Provisão Contribuição Social	-R\$	76.037,76	-R\$	23.713,61
		-R\$	40.541,83	-R\$	13.294,55
		-R\$	34.495,93	-R\$	10.419,06
	LUCRO/PREJUÍZO LÍQUIDO	R\$	214.372,70	R\$	310.602,27
	LUCRO/PREJUÍZO DO EXERCÍCIO	R\$	214.372,70	R\$	310.602,27

Edilene Fatima dos Santos Neves
Contadora
CPF 361.573.172-72
CRC/PA - 009454/O-3



Rua Joaquim Fonseca, 171 - Castanheira - Belém-Pa

Diogenes Cesar Carneiro de Araujo
Sócio-Administrador
CPE: 853.660.212-00

Rajina Lemos dos Santos



D & G DE ARAUJO LTDA-ME
CNPJ: 12.144.276/0001-22

Avenida Alcides Federicci, s/n, Bairro Centro, Medicilândia/Pa

BALANÇO PATRIMONIAL 2015

CONTA	NOME DA CONTA	SALDO ANTERIOR	DÉBITO	CRÉDITO	SALDO ATUAL
1	ATIVO	R\$ 2.026.134,10	R\$ 21.193.023,44	R\$ 20.811.480,04	R\$ 2.407.677,50
1.1	CIRCULANTE	R\$ 2.016.935,12	R\$ 21.191.906,60	R\$ 20.811.480,04	R\$ 2.397.361,68
1.1.1	DISPONIBILIDADE	R\$ 200.514,47	R\$ 15.398.052,22	R\$ 15.502.207,13	R\$ 96.359,56
1.1.1.01	CAIXA GERAL	R\$ 127.492,46	R\$ 7.524.318,19	R\$ 7.570.456,25	R\$ 81.354,40
1.1.1.01.001	Caixa	R\$ 127.492,46	R\$ 7.524.318,19	R\$ 7.570.456,25	R\$ 81.354,40
1.1.1.02	BANCOS C/MOVIMENTO	R\$ 73.022,01	R\$ 7.873.734,03	R\$ 7.931.750,88	R\$ 15.005,16
1.1.1.02.001	Banco do Brasil	R\$ 55.121,01	R\$ 7.786.708,88	R\$ 7.841.829,89	R\$ 0,00
1.1.1.02.001	Banco da Amazonia	R\$ 16.901,00	R\$ 87.025,15	R\$ 88.920,99	R\$ 15.005,16
1.1.1.02.005	Aplicação de Liquidez Imediata	R\$ 1.000,00	R\$ 0,00	R\$ 1.000,00	R\$ 0,00
1.1.2	DUPLICATAS A RECEBER	R\$ 149.801,19	R\$ 332.216,24	R\$ 300.254,78	R\$ 181.762,65
1.1.2.01	CLIENTES	R\$ 149.801,19	R\$ 332.216,24	R\$ 300.254,78	R\$ 181.762,65
1.1.2.01.001	Clientes Diversos a Receber	R\$ 149.801,19	R\$ 332.216,24	R\$ 300.254,78	R\$ 181.762,65
1.1.3	ESTOQUES	R\$ 1.589.740,53	R\$ 5.163.780,43	R\$ 4.652.757,20	R\$ 2.100.763,76
1.1.3.01.001	Mercadoria para Revenda	R\$ 1.589.740,53	R\$ 5.163.780,43	R\$ 4.652.757,20	R\$ 2.100.763,76
1.1.4	OUTROS CRÉDITOS	R\$ 76.878,93	R\$ 297.857,71	R\$ 356.260,93	R\$ 18.475,71
1.1.4.01	IMPOSTOS A RECUPERAR	R\$ 76.878,93	R\$ 297.857,71	R\$ 356.260,93	R\$ 18.475,71
1.1.4.01.001	Icms a Recuperar	R\$ 76.878,93	R\$ 297.857,71	R\$ 356.260,93	R\$ 18.475,71
1.2	NÃO CIRCULANTE	R\$ 9.198,98	R\$ 1.116,84	R\$ 0,00	R\$ 10.315,82
1.2.1	REALIZÁVEL A LONGO PRAZO	R\$ 9.198,98	R\$ 1.116,84	R\$ 0,00	R\$ 10.315,82
1.2.1.01	VALORES A RECEBER	R\$ 0,00	R\$ 0,00	R\$ 0,00	R\$ 0,00
1.2.1.01.001	Empréstimo a Terceiro	R\$ 0,00	R\$ 0,00	R\$ 0,00	R\$ 0,00
1.2.1.02	IMOBILIZADO	R\$ 9.198,98	R\$ 1.116,84	R\$ 0,00	R\$ 10.315,82
1.2.1.02.001	Máquinas e Equipamentos	R\$ 9.198,98	R\$ 1.116,84	R\$ 0,00	R\$ 10.315,82
2	PASSIVO	R\$ 2.026.134,10	R\$ 4.236.506,97	R\$ 4.618.050,37	R\$ 2.407.677,50
2.1	CIRCULANTE	R\$ 1.697.821,07	R\$ 4.236.506,97	R\$ 4.307.448,10	R\$ 1.768.762,20
2.1.1	EMPRÉSTIMOS E FINANCIAMENTOS	R\$ 218.893,19	R\$ 164.169,89	R\$ 0,00	R\$ 54.723,30
2.1.1.01	FINANCIAMENTOS	R\$ 218.893,19	R\$ 164.169,89	R\$ 0,00	R\$ 54.723,30
2.1.1.01.001	Financiamentos e Empréstimos Bancários	R\$ 218.893,19	R\$ 164.169,89	R\$ 0,00	R\$ 54.723,30
2.1.1.02	FORNECEDORES	R\$ 1.412.257,61	R\$ 3.556.987,45	R\$ 3.798.513,67	R\$ 1.653.783,83
2.1.1.02.01.001	Fornecedores diversos	R\$ 1.412.257,61	R\$ 3.556.987,45	R\$ 3.798.513,67	R\$ 1.653.783,83
2.1.1.03	OBRIGAÇÕES TRABALHISTAS	R\$ 18.684,54	R\$ 316.575,42	R\$ 321.648,46	R\$ 23.757,58
2.1.1.03.01.001	Salários a Pagar	R\$ 12.703,96	R\$ 234.651,35	R\$ 236.828,13	R\$ 14.880,74
2.1.1.03.01.002	Contribuições a Recolher	R\$ 247,80	R\$ 3.100,76	R\$ 3.148,59	R\$ 295,63
2.1.1.03.01.003	INSS a Recolher	R\$ 4.689,71	R\$ 65.743,61	R\$ 68.279,62	R\$ 7.225,72
2.1.1.03.01.004	FGTS a Recolher	R\$ 1.043,07	R\$ 13.079,70	R\$ 13.392,12	R\$ 1.355,49
2.1.1.04	OBRIGAÇÕES TRIBUTÁRIAS	R\$ 47.985,73	R\$ 198.774,21	R\$ 187.285,97	R\$ 36.497,49
2.1.1.04.01.001	PIS a Recolher	R\$ 2.036,78	R\$ 18.722,18	R\$ 18.961,98	R\$ 2.276,58
2.1.1.04.01.002	COFINS a Recolher	R\$ 9.119,67	R\$ 86.129,14	R\$ 87.516,77	R\$ 10.507,30
2.1.1.04.01.003	ICMS a Recolher	R\$ 16.801,82	R\$ 16.801,82	R\$ 0,00	R\$ 0,00
2.1.1.04.01.004	IRPJ a Recolher	R\$ 10.888,29	R\$ 41.862,05	R\$ 44.268,31	R\$ 13.294,55
2.1.1.04.01.005	CSLL a Recolher	R\$ 9.119,67	R\$ 35.239,52	R\$ 36.538,91	R\$ 10.419,06
2.1.1.04.01.006	Outros Impostos Federais a Recolher	R\$ 19,50	R\$ 19,50	R\$ 0,00	R\$ 0,00
2.2	NÃO CIRCULANTE	R\$ 13.940,33	R\$ 0,00	R\$ 0,00	R\$ 13.940,33
2.2.1	OUTRAS OBRIGAÇÕES	R\$ 13.940,33	R\$ 0,00	R\$ 0,00	R\$ 13.940,33
2.2.1.01	DIVIDENDOS	R\$ 13.940,33	R\$ 0,00	R\$ 0,00	R\$ 13.940,33
2.2.1.01.001	Dividendos a Pagar	R\$ 13.940,33	R\$ 0,00	R\$ 0,00	R\$ 13.940,33
2.3	PATRIMÔNIO LÍQUIDO	R\$ 314.372,70	R\$ 0,00	R\$ 310.602,27	R\$ 624.974,97
2.3.1	CAPITAL SOCIAL	R\$ 100.000,00	R\$ 0,00	R\$ 0,00	R\$ 100.000,00
2.3.1.01	CAPITAL INTEGRALIZADO	R\$ 100.000,00	R\$ 0,00	R\$ 0,00	R\$ 100.000,00
2.3.1.01.001	Capital Integralizado	R\$ 100.000,00	R\$ 0,00	R\$ 0,00	R\$ 100.000,00
2.3.2	LUCRO/PREJUÍZO ACUMULADO	R\$ 214.372,70	R\$ 0,00	R\$ 310.602,27	R\$ 524.974,97

Resumo menor dosontos



2.3.2.01	RESERVA DE LUCROS	R\$ 214.372,70	R\$ 0,00	R\$ 310.602,27	R\$ 524.974,97
2.3.2.01.001	Reservas Legal	R\$ 0,00	R\$ 0,00	R\$ 0,00	R\$ 0,00
2.3.2.01.002	Reservas de Lucros a Realizar	R\$ 0,00	R\$ 0,00	R\$ 0,00	R\$ 0,00
2.3.2.01.003	Lucros/Prejuízos Acumulados	R\$ 214.372,70	R\$ 0,00	R\$ 310.602,27	R\$ 524.974,97

Edilene Fatima dos Santos Neves
Contadora
CPF 361.573.172-72
CRC/PA - 009454/O-3



Rua Joaquim Fonseca, 171 - Castanheira - Belém-Pa

Diorgenes Cesar Carneiro de Araújo
Sócio-Administrador
CPF: 853.660.212-00

Ruizina Lemos dos Santos

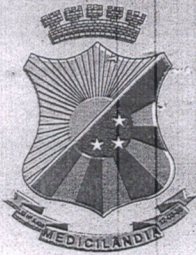

ESTADO DO PARA
 PREFEITURA MUNICIPAL DE MEDICILÂNDIA
 SECRETARIA DE FAZENDA



ALVARA DE LICENÇA E FUNCIONAMENTO

Exercício 2017

Número 002621

Concedido a



Contribuinte: SUPERMERCADO VAREJAO
 Razão Social: D & G DE ARAUJO LTDA ME
 CNPJ/CPF: 12.144.276/0001-22
 Endereço: AV ALCIDES FEDERICCI, 1008
 SUPERM VAREJAO CENTRO
 68145-000 MEDICILANDIA PA

Inscrição Municipal:

540037



Atividade Principal
COMERCIO DE MERCADORIAS EM GERAL
 SUPERMERCADOS

Restrições

Do Cadastro:
 Da Atividade:

Área Empresa 00000

Enquanto satisfizer as exigências da Legislação em vigor, para funcionamento nos seguintes horários:

Horário Normal: 00:00 a 00:00

Horário Especial: 00:00 a 00:00

ABERTURA: 05/03/1990

EMISSÃO: 24/01/2017

VALIDADE: 31/12/2017

Dari José Ritter
Dari José Ritter
 Chefe de Depto. Tributário/165.838
 Decreto Nº 009/2017

MEDICILÂNDIA

12-03-88
Julio César Martins Dolzanes
 Sec. Administração
 Decreto Nº 001/2017

TRAVESSA DOM EURICO, N. 1035 - CENTRO FONE.(93) 3531-1900 - MEDICILANDIA-PA

Projeto terreno dos Santos

[Handwritten signature]

[Handwritten signatures and stamps]



Data da consulta: 23/02/2017

IDENTIFICAÇÃO

CNPJ:	12.144.276/0001-22	Inscrição Estadual:	15.306.426-9	UF:	PA
Razão Social:	D & G DE ARAUJO LTDA - EPP				

ENDEREÇO

Logradouro:	AVE ALCIDES FEDERICCI				
Número:	1008	Complemento:		Bairro:	CENTRO
UF:	PA	Município:	MEDICILANDIA	CEP:	68145000
Endereço Eletrônico:	VAREJAO_ADM@HOTMAIL.COM				
Telefone:	(93) 35311112				

INFORMAÇÕES COMPLEMENTARES

Atividade Econômica:	<p>Principal: 4712100 - Comércio varejista de mercadorias em geral, com predominância de produtos alimentícios - minimercados, mercearias e armazéns</p> <p>Secundário:</p> <ul style="list-style-type: none"> - Comércio varejista de materiais de construção em geral - Comércio varejista de ferragens e ferramentas - Comércio varejista de cal, areia, pedra britada, tijolos e telhas - Comércio varejista de material elétrico - Comércio varejista de materiais hidráulicos - Comércio varejista de artigos de papelaria - Comércio varejista especializado de equipamentos e suprimentos de informática - Comércio varejista de suvenires, bijuterias e artesanatos - Comércio varejista de artigos de armarinho - Comércio varejista de brinquedos e artigos recreativos - Comércio varejista especializado de equipamentos de telefonia e comunicação - Comércio varejista de lubrificantes - Comércio varejista de artigos de caça, pesca e camping - Comércio varejista de hortifrutigranjeiros - Comércio varejista de plantas e flores naturais - Comércio varejista de medicamentos veterinários - Comércio varejista de animais vivos e de artigos e alimentos para animais de estimação - Comércio varejista especializado de eletrodomésticos e equipamentos de áudio e vídeo - Comércio a varejo de peças e acessórios novos para veículos automotores - Comércio varejista de gás liquefeito de petróleo (GLP) - Comércio varejista de bebidas - Comércio varejista de carnes - açougues - Hotéis - Comércio varejista de outros artigos de uso doméstico não especificados anteriormente - Comércio varejista de calçados - Comércio varejista de materiais de construção, não especificados anteriormente - Comércio varejista de tintas e materiais para pintura - Comércio varejista de produtos saneantes domissanitários - Comércio varejista de artigos do vestuário e acessórios - Padaria e confeitaria com predominância de revenda - Comércio atacadista de máquinas, aparelhos e equipamentos para uso agropecuário; partes e peças - Comércio varejista de outros produtos não especificados anteriormente - Comércio varejista de artigos esportivos - Comércio varejista de artigos de cama, mesa e banho - Comércio atacadista de alimentos para animais - Comércio atacadista de roupas e acessórios para uso profissional e de segurança do trabalho - Comércio atacadista de sementes, flores, plantas e gramas
----------------------	--

Regina Lemos dos Santos

	<ul style="list-style-type: none"> - Comércio atacadista de defensivos agrícolas, adubos, fertilizantes e corretivos do solo - Comércio varejista de armas e munições - Comércio varejista de cosméticos, produtos de perfumaria e de higiene pessoal - Representantes comerciais e agentes do comércio de combustíveis, minerais, produtos siderúrgicos e químicos 	
Data da Inscrição Estadual:	30/06/2010	
Situação Cadastral Atual:	Habilitado	Data desta Situação Cadastral: 04/09/2014
Observações:	-EMPRESA OBRIGADA A EMISSÃO DA NF-e DESDE 27/09/2011.	
Regime de Apuração de ICMS:	Normal	

Esclarecimento quanto as situações da consulta do SINTEGRA

[Voltar para nova seleção de contribuinte \(PA\)](#)

[Acessar cadastro de outro Estado](#)



Regina dos Santos

IMPRIMIR VOLTAR



Certificado de Regularidade do FGTS - CRF



Inscrição: 12144276/0001-22
Razão Social: D E G DE ARAUJO LTDA ME
Nome Fantasia: VAREJAO
Endereço: AV ALCIDES FEDERICCI 1008 / CENTRO / MEDICILANDIA / PA / 68145-000

A Caixa Econômica Federal, no uso da atribuição que lhe confere o Art. 7, da Lei 8.036, de 11 de maio de 1990, certifica que, nesta data, a empresa acima identificada encontra-se em situação regular perante o Fundo de Garantia do Tempo de Serviço - FGTS.

O presente Certificado não servirá de prova contra cobrança de quaisquer débitos referentes a contribuições e/ou encargos devidos, decorrentes das obrigações com o FGTS.

Validade: 18/02/2017 a 19/03/2017

Certificação Número: 2017021804485895169744

Informação obtida em 23/02/2017, às 12:47:04.

A utilização deste Certificado para os fins previstos em Lei está condicionada à verificação de autenticidade no site da Caixa: www.caixa.gov.br

Ruizina Dennis dos Santos



PODER JUDICIÁRIO
JUSTIÇA DO TRABALHO



CERTIDÃO NEGATIVA DE DÉBITOS TRABALHISTAS

Nome: D & G DE ARAUJO LTDA - EPP

(MATRIZ E FILIAIS) CNPJ: 12.144.276/0001-22

Certidão nº: 123459420/2017

Expedição: 20/01/2017, às 14:23:09

Validade: 18/07/2017 - 180 (cento e oitenta) dias, contados da data de sua expedição.

Certifica-se que **D & G DE ARAUJO LTDA - EPP (MATRIZ E FILIAIS)**, inscrito(a) no CNPJ sob o nº **12.144.276/0001-22**, **NÃO CONSTA** do Banco Nacional de Devedores Trabalhistas.

Certidão emitida com base no art. 642-A da Consolidação das Leis do Trabalho, acrescentado pela Lei nº 12.440, de 7 de julho de 2011, e na Resolução Administrativa nº 1470/2011 do Tribunal Superior do Trabalho, de 24 de agosto de 2011.

Os dados constantes desta Certidão são de responsabilidade dos Tribunais do Trabalho e estão atualizados até 2 (dois) dias anteriores à data da sua expedição.

No caso de pessoa jurídica, a Certidão atesta a empresa em relação a todos os seus estabelecimentos, agências ou filiais.

A aceitação desta certidão condiciona-se à verificação de sua autenticidade no portal do Tribunal Superior do Trabalho na Internet (<http://www.tst.jus.br>).

Certidão emitida gratuitamente.

INFORMAÇÃO IMPORTANTE

Do Banco Nacional de Devedores Trabalhistas constam os dados necessários à identificação das pessoas naturais e jurídicas inadimplentes perante a Justiça do Trabalho quanto às obrigações estabelecidas em sentença condenatória transitada em julgado ou em acordos judiciais trabalhistas, inclusive no concernente aos recolhimentos previdenciários, a honorários, a custas, a emolumentos ou a recolhimentos determinados em lei; ou decorrentes de execução de acordos firmados perante o Ministério Público do Trabalho ou Comissão de Conciliação Prévia.

Carimbo emitido pelo Banco Nacional de Devedores Trabalhistas



ESTADO DO PARÁ
PREFEITURA MUNICIPAL DE MEDICILÂNDIA
"CAPITAL NACIONAL DO CACAU"
DEPARTAMENTO DE TRIBUTOS
CNPJ: 34.593.525/0001-08



CND – CERTIDAO NEGATIVA DE DÉBITO 027/2017

A Prefeitura Municipal de Medicilândia, através da Secretaria Municipal de Finanças, usando de suas atribuições legais.

CERTIFICA, de acordo e a pedido do interessado, com despachos exarados em expediente protocolado na Divisão de Finanças, sob o nº 029/2017 em 24 de janeiro de 2017, para os Devidos fins de direito **não existir** nesta **Prefeitura Municipal de Medicilândia/PA**, registro de quaisquer espécies de **Dividas De Tributos e Contribuições Municipais Administrados Pela Secretaria Municipal De Finanças**, em relação a empresa **D & G DE ARAUJO LTDA ME**, inscrita no CNPJ: 12.144.276/0001-22, localizada na Rua Doze de Maio, centro, Medicilândia-Pa. **Inscrição Municipal 540540037**.

Ressalvado o Direito de a Fazenda Municipal cobrar quaisquer espécies de dividas de responsabilidade de contribuinte acima citado que virem a serem apuradas, de acordo com o Artigo 19 da Lei Municipal 245/03.

Do qual, para constar, lavramos a presente em 02 (duas) vias de igual teor na forma e para os efeitos da Lei.

O referido é verdade.

Validade até: 24.03.2017. (90 Dias)

Medicilândia - Pará, 24 de janeiro de 2017.

Dari José Ritter
DARI JOSÉ RITTER
Chefe do Departamento de Tributos
Portaria Nº 009/2017

Ruizina Lemos dos Santos

[Handwritten signature]

[Handwritten signature]
[Handwritten signature]
[Handwritten signature]



MINISTÉRIO DA FAZENDA
Secretaria da Receita Federal do Brasil
Procuradoria-Geral da Fazenda Nacional



CERTIDÃO NEGATIVA DE DÉBITOS RELATIVOS AOS TRIBUTOS FEDERAIS E À DÍVIDA ATIVA DA UNIÃO

Nome: D & G DE ARAUJO LTDA - EPP
CNPJ: 12.144.276/0001-22

Ressalvado o direito de a Fazenda Nacional cobrar e inscrever quaisquer dívidas de responsabilidade do sujeito passivo acima identificado que vierem a ser apuradas, é certificado que não constam pendências em seu nome, relativas a créditos tributários administrados pela Secretaria da Receita Federal do Brasil (RFB) e a inscrições em Dívida Ativa da União junto à Procuradoria-Geral da Fazenda Nacional (PGFN).

Esta certidão é válida para o estabelecimento matriz e suas filiais e, no caso de ente federativo, para todos os órgãos e fundos públicos da administração direta a ele vinculados. Refere-se à situação do sujeito passivo no âmbito da RFB e da PGFN e abrange inclusive as contribuições sociais previstas nas alíneas 'a' a 'd' do parágrafo único do art. 11 da Lei nº 8.212, de 24 de julho de 1991.

A aceitação desta certidão está condicionada à verificação de sua autenticidade na Internet, nos endereços <<http://www.receita.fazenda.gov.br>> ou <<http://www.pgfn.fazenda.gov.br>>.

Certidão emitida gratuitamente com base na Portaria Conjunta RFB/PGFN nº 1.751, de 02/10/2014. Emitida às 13:38:17 do dia 02/01/2017 <hora e data de Brasília>.

Válida até 01/07/2017.

Código de controle da certidão: **2BF8.69F0.2643.0628**

Qualquer rasura ou emenda invalidará este documento.

Rubrica dentro do sentido

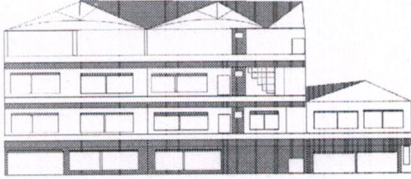

SUPERMERCADO VAREJÃO D&G DE ARAÚJO LTDA - EPP

CNPJ: 12.144.276-0001/22 INSC. EST.: 15.306.426-9 INSC. MUN. 540037
RUA: ALCIDES FEDERICCI, Nº 1008- CENTRO
CEP: 68.145-000- MEDICILÂNDIA - PARÁ
FONE/FAX: 93.3531.1112/1404

ANEXO VII



EDITAL DE PREGÃO Nº 002/2017

CUMPRIMENTO DO DISPOSTO NO INCISO XXXIII DO ART. 7º DA CONSTITUIÇÃO FEDERAL.

Ref.: PREGÃO Nº 002/2017

A D & G DE ARAUJO LTDA-ME, inscrito no CNPJ nº 12.144.276/0001-22, por intermédio de seu representante legal o(a) Sr(a) GILSON GOMES DE ARAUJO, portador(a) da Carteira de Identidade nº 3336925 SSP/PA e do CPF nº 253.021.752-15, DECLARA, para fins do disposto no inciso V do art. 27 da Lei nº 8.666, de 21 de junho de 1993, acrescido pela Lei nº 9.854, de 27 de outubro de 1999, que não emprega menor de (18) dezoito anos em trabalho noturno, perigoso ou insalubre e não emprega menor de (16) dezesseis anos.

Ressalva: emprega menor, a partir de quatorze anos, na condição de aprendiz ().

MEDICILÂNDIA/PA 23 de FEVEREIRO 2017.

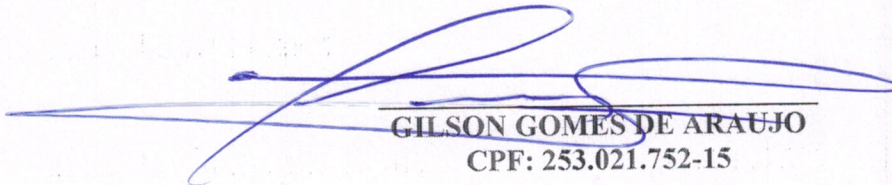

GILSON GOMES DE ARAUJO
CPF: 253.021.752-15

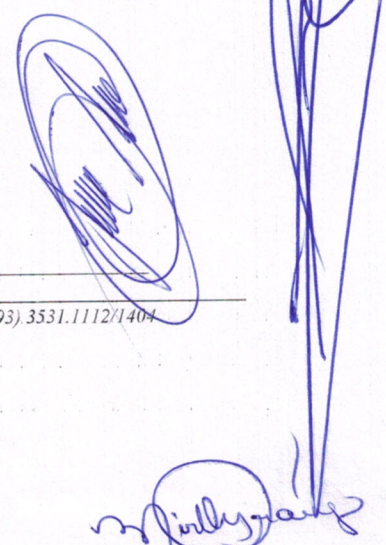
Rubrica menor dos sentos

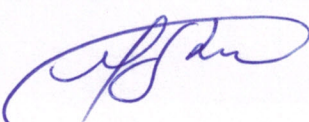



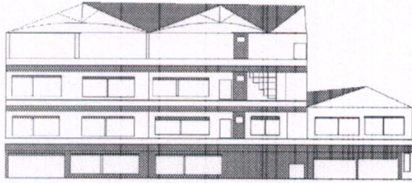



SUPERMERCADO VAREJÃO D&G DE ARAÚJO LTDA - EPP

CNPJ: 12.144.276-0001/22 INSC. EST.: 15.306.426-9 INSC. MUN. 540037
RUA: ALCIDES FEDERICCI, Nº 1008- CENTRO
CEP: 68.145-000- MEDICILÂNDIA - PARÁ
FONE/FAX: 93.3531.1112/1404

ANEXO III



EDITAL DE PREGÃO Nº 002/2017

DECLARAÇÃO DE INEXISTÊNCIA DE IMPEDIMENTO DE LICITAR OU CONTRATAR COM A ADMINISTRAÇÃO.

A D & G DE ARAUJO LTDA-EPP, sediada na AV. ALCIDES FEDERICCI, Nº 1008, BAIRRO CENTRO, MEDICILÂNDIA-PARÁ, inscrita no Cadastro Nacional de Pessoa Jurídica sob o nº 12.144.276/0001-22, por seu representante legal GILSON GOMES DE ARAUJO, DECLARA, sob as penas da lei, que não está sujeita a qualquer impedimento legal para licitar ou contratar com a Administração, ciente da obrigatoriedade de declarar ocorrências posteriores.

Medicilândia, 23 de FEVEREIRO de 2017.

GILSON GOMES DE ARAUJO
CPF: 253.021.752-15

Régiois hernandes dos Santos

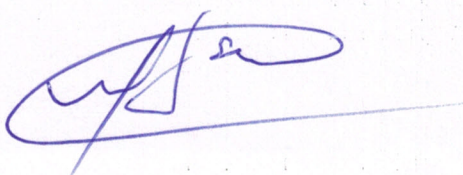

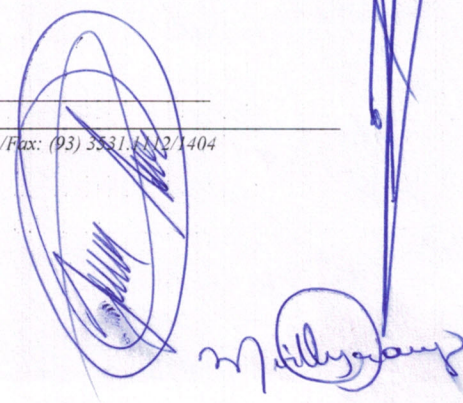

DECLARAÇÃO DE ENQUADRAMENTO/REENQUADRAMENTO

Sr. Presidente da Junta Comercial do Estado do Pará – JUCEPA



(1) D & G DE ARAÚJO LTDA - ME

(nome empresarial)

Estabelecida à(2) AV. ALCIDES FEDERICCI, 1008 BAIRRO CENTRO – MEDICILÂNDIA – PARÁ –
CEP: 68.145-000

(endereço completo)

Com seu ato constitutivo arquivado sob o NIRE (3) 15201282596 , em 18 / 06 / 2010 .

Inscrita no CNPJ(4) 12.144.276/0001-22 , declara, sob as penas da lei, que se

(5) ENQUADRA NA CONDIÇÃO DE MICROEMPRESA ou ME.

(6) ENQUADRA NA CONDIÇÃO DE EMPRESA DE PEQUENO PORTE ou EPP

(7) REENQUADRAMENTO DE ME para EPP

(8) REENQUADRAMENTO DE EPP para ME

Nos termos da Lei Complementar nº 123, de 14/12/2006 e ainda, não estar enquadrada em qualquer das hipóteses de exclusão previstas no referido diploma legal.

(9) MEDICILÂNDIA -PA , 18 de OUTUBRO de 2016

SÓCIOS/TITULAR:

(10) Ass:
Nome: DIORGENES CESAR CARNEIRO DE ARAÚJO

(11) Ass:
Nome: GILSON GOMES DE ARAÚJO

(12) Ass:
Nome:

25/11/16

(13) Ass:
Nome:

(14) Ass:
Nome: Maria da Conceição Manés
Coordenadora / JUCEPA

JUNTA COMERCIAL DO ESTADO DO PARÁ
CERTIFICO O REGISTRO EM: 25/11/2016 SOB Nº: 20000496614
Protocolo: 16/020040-7, DE 04/11/2016
Empresa: 15 2 0128259 6
D & G DE ARAUJO LTDA ME

MARCELO CEBOLÃO
SECRETÁRIO GERAL

Obs: ESTE FORMULÁRIO NÃO DEVERÁ CONTER EMENDAS, RASURAS OU ENTRELINHAS

questões bem do senhor

Comprovante de Inscrição e de Situação Cadastral - Impressão

Contribuinte,

Confira os dados de Identificação da Pessoa Jurídica e, se houver qualquer divergência, providencie junto à RFB a sua atualização cadastral.



REPÚBLICA FEDERATIVA DO BRASIL
CADASTRO NACIONAL DA PESSOA JURÍDICA

NÚMERO DE INSCRIÇÃO 12.144.276/0001-22 MATRIZ	COMPROVANTE DE INSCRIÇÃO E DE SITUAÇÃO CADASTRAL	DATA DE ABERTURA 18/06/2010
---	---	--------------------------------

NOME EMPRESARIAL
D & G DE ARAUJO LTDA - EPP

TÍTULO DO ESTABELECIMENTO (NOME DE FANTASIA)
VAREJAO

CÓDIGO E DESCRIÇÃO DA ATIVIDADE ECONÔMICA PRINCIPAL
47.12-1-00 - Comércio varejista de mercadorias em geral, com predominância de produtos alimentícios - minimercados, mercearias e armazéns

CODIGO E DESCRIÇÃO DAS ATIVIDADES ECONÔMICAS SECUNDÁRIAS

- 47.44-0-99 - Comércio varejista de materiais de construção em geral
- 47.44-0-01 - Comércio varejista de ferragens e ferramentas
- 47.44-0-04 - Comércio varejista de cal, areia, pedra britada, tijolos e telhas
- 47.42-3-00 - Comércio varejista de material elétrico
- 47.44-0-03 - Comércio varejista de materiais hidráulicos
- 47.61-0-03 - Comércio varejista de artigos de papelaria
- 47.51-2-01 - Comércio varejista especializado de equipamentos e suprimentos de informática
- 47.89-0-01 - Comércio varejista de suvenires, bijuterias e artesanatos
- 47.55-5-02 - Comercio varejista de artigos de armarinho
- 47.63-6-01 - Comércio varejista de brinquedos e artigos recreativos
- 47.52-1-00 - Comércio varejista especializado de equipamentos de telefonia e comunicação
- 47.32-6-00 - Comércio varejista de lubrificantes
- 47.63-6-04 - Comércio varejista de artigos de caça, pesca e camping
- 47.24-5-00 - Comércio varejista de hortifrutigranjeiros
- 47.89-0-02 - Comércio varejista de plantas e flores naturais
- 47.71-7-04 - Comércio varejista de medicamentos veterinários
- 47.89-0-04 - Comércio varejista de animais vivos e de artigos e alimentos para animais de estimação
- 47.53-9-00 - Comércio varejista especializado de eletrodomésticos e equipamentos de áudio e vídeo
- 45.30-7-03 - Comércio a varejo de peças e acessórios novos para veículos automotores
- 47.84-9-00 - Comércio varejista de gás liquefeito de petróleo (GLP)

CÓDIGO E DESCRIÇÃO DA NATUREZA JURÍDICA
206-2 - Sociedade Empresária Limitada

LOGRADOURO
AV ALCIDES FEDERICCI

NÚMERO
1008

COMPLEMENTO

CEP
68.145-000

BAIRRO/DISTRITO
CENTRO

MUNICÍPIO
MEDICILANDIA

UF
PA

ENDEREÇO ELETRÔNICO
VAREJAO_ADM@HOTMAIL.COM

TELEFONE
(93) 3531-1112

ENTE FEDERATIVO RESPONSÁVEL (EFR)

SITUAÇÃO CADASTRAL
ATIVA

DATA DA SITUAÇÃO CADASTRAL
18/06/2010

MOTIVO DE SITUAÇÃO CADASTRAL

SITUAÇÃO ESPECIAL

DATA DA SITUAÇÃO ESPECIAL

Régina Lenis dos Santos

[Handwritten signature and scribbles]

Aprovado pela Instrução Normativa RFB nº 1.634, de 06 de maio de 2016.

Emitido no dia 22/02/2017 às 10:15:43 (data e hora de Brasília).

[Handwritten signature]

[Handwritten signature]



REPÚBLICA FEDERATIVA DO BRASIL
CADASTRO NACIONAL DA PESSOA JURÍDICA



NÚMERO DE INSCRIÇÃO
12.144.276/0001-22
MATRIZ

**COMPROVANTE DE INSCRIÇÃO E DE
SITUAÇÃO CADASTRAL**

DATA DE ABERTURA
18/06/2010

NOME EMPRESARIAL
D & G DE ARAUJO LTDA - EPP

CÓDIGO E DESCRIÇÃO DAS ATIVIDADES ECONÔMICAS SECUNDÁRIAS

- 47.23-7-00 - Comércio varejista de bebidas
- 47.22-9-01 - Comércio varejista de carnes - açougues
- 55.10-8-01 - Hotéis
- 47.59-8-99 - Comércio varejista de outros artigos de uso pessoal e doméstico não especificados anteriormente
- 47.82-2-01 - Comércio varejista de calçados
- 47.44-0-05 - Comércio varejista de materiais de construção não especificados anteriormente
- 47.41-5-00 - Comércio varejista de tintas e materiais para pintura
- 47.89-0-05 - Comércio varejista de produtos saneantes domissanitários
- 47.81-4-00 - Comércio varejista de artigos do vestuário e acessórios
- 47.21-1-02 - Padaria e confeitaria com predominância de revenda
- 46.61-3-00 - Comércio atacadista de máquinas, aparelhos e equipamentos para uso agropecuário; partes e peças
- 47.89-0-99 - Comércio varejista de outros produtos não especificados anteriormente
- 47.63-6-02 - Comércio varejista de artigos esportivos
- 47.55-5-03 - Comercio varejista de artigos de cama, mesa e banho
- 46.23-1-09 - Comércio atacadista de alimentos para animais
- 46.42-7-02 - Comércio atacadista de roupas e acessórios para uso profissional e de segurança do trabalho
- 46.23-1-06 - Comércio atacadista de sementes, flores, plantas e gramas
- 46.83-4-00 - Comércio atacadista de defensivos agrícolas, adubos, fertilizantes e corretivos do solo
- 47.89-0-09 - Comércio varejista de armas e munições
- 47.72-5-00 - Comércio varejista de cosméticos, produtos de perfumaria e de higiene pessoal

CÓDIGO E DESCRIÇÃO DA NATUREZA JURÍDICA
206-2 - Sociedade Empresária Limitada

LOGRADOURO
AV ALCIDES FEDERICCI

NÚMERO
1008

COMPLEMENTO

CEP
68.145-000

BAIRRO/DISTRITO
CENTRO

MUNICÍPIO
MEDICILANDIA

UF
PA

ENDEREÇO ELETRÔNICO
VAREJAO_ADM@HOTMAIL.COM

TELEFONE
(93) 3531-1112

ENTE FEDERATIVO RESPONSÁVEL (EFR)

SITUAÇÃO CADASTRAL
ATIVA

DATA DA SITUAÇÃO CADASTRAL
18/06/2010

MOTIVO DE SITUAÇÃO CADASTRAL

SITUAÇÃO ESPECIAL

DATA DA SITUAÇÃO ESPECIAL

Aprovado pela Instrução Normativa RFB nº 1.634, de 06 de maio de 2016.

Emitido no dia 22/02/2017 às 10:15:43 (data e hora de Brasília).

Página: 2/3



REPÚBLICA FEDERATIVA DO BRASIL
CADASTRO NACIONAL DA PESSOA JURÍDICA

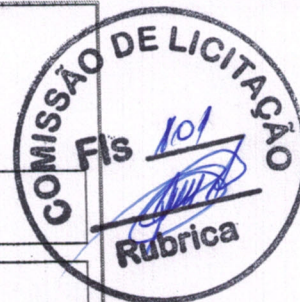

NÚMERO DE INSCRIÇÃO 12.144.276/0001-22 MATRIZ		COMPROVANTE DE INSCRIÇÃO E DE SITUAÇÃO CADASTRAL		DATA DE ABERTURA 18/06/2010
NOME EMPRESARIAL D & G DE ARAUJO LTDA - EPP				
CÓDIGO E DESCRIÇÃO DAS ATIVIDADES ECONÔMICAS SECUNDÁRIAS 46.12-5-00 - Representantes comerciais e agentes do comércio de combustíveis, minerais, produtos siderúrgicos e químicos				
CÓDIGO E DESCRIÇÃO DA NATUREZA JURÍDICA 206-2 - Sociedade Empresária Limitada				
LOGRADOURO AV ALCIDES FEDERICCI		NÚMERO 1008	COMPLEMENTO	
CEP 68.145-000	BAIRRO/DISTRITO CENTRO	MUNICÍPIO MEDICILANDIA	UF PA	
ENDEREÇO ELETRÔNICO VAREJAO_ADM@HOTMAIL.COM		TELEFONE (93) 3531-1112		
ENTE FEDERATIVO RESPONSÁVEL (EFR) *****				
SITUAÇÃO CADASTRAL ATIVA			DATA DA SITUAÇÃO CADASTRAL 18/06/2010	
MOTIVO DE SITUAÇÃO CADASTRAL				
SITUAÇÃO ESPECIAL *****			DATA DA SITUAÇÃO ESPECIAL *****	

Aprovado pela Instrução Normativa RFB nº 1.634, de 06 de maio de 2016.

Emitido no dia 22/02/2017 às 10:15:43 (data e hora de Brasília).

Página: 3/3

© Copyright Receita Federal do Brasil - 22/02/2017

Regina Tenório dos Santos

[Assinatura manuscrita]

[Assinatura manuscrita]

SERVIÇO GRATUITO



GOVERNO DO ESTADO DO PARÁ
SECRETARIA DE ESTADO DA FAZENDA

**CERTIDAO NEGATIVA DE NATUREZA NÃO TRIBUTÁRIA**

Nome: D & G DE ARAUJO LTDA - EPP

Inscrição Estadual: 15.306.426-9

CNPJ: 12.144.276/0001-22

Ressalvado o direito de a Fazenda Pública Estadual cobrar e inscrever quaisquer dívidas de responsabilidade do sujeito passivo acima identificado que vierem a ser apuradas, é certificado que **NÃO CONSTAM**, até a presente data, pendências em seu nome, relativamente aos débitos administrados pela Secretaria Executiva de Estado da Fazenda, de natureza não tributária, inscritos na Dívida Ativa.

A presente Certidão, emitida nos termos do Decreto n.º 2.473, de 29 de setembro de 2006, e da Instrução Normativa n.º 0019, de 5 de Outubro de 2006, somente produzirá efeitos após a confirmação de sua autenticidade, pela Internet, no Portal de Serviço da Secretaria Executiva de Estado da Fazenda no endereço eletrônico www.sefa.pa.gov.br.

Emitida às: 13:27:15 do dia 20/01/2017

Válida até: 19/07/2017

Número da Certidão: 702017080034998-4

Código de Controle de Autenticidade: F0A4565C.0DB9C8C4.269CD337.656ED410

Observação:

- Nos termos da legislação pertinente a presente Certidão poderá, independente de notificação prévia, ser cassada quando, dentro do período de validade forem verificadas as hipóteses previstas no art. 9º da Instrução Normativa n.º 0019, de 5 de Outubro de 2006, como também em decorrência da suspensão de medida liminar.

- A cassação da certidão será efetuada de ofício, devendo ser dada a publicidade do fato por meio de consulta pública no endereço eletrônico www.sefa.pa.gov.br.

Válida em todo território paraense.

SERVIÇO GRATUITO

Reserva todos os direitos

SERVIÇO GRATUITO



GOVERNO DO ESTADO DO PARÁ
SECRETARIA DE ESTADO DA FAZENDA

**CERTIDÃO DE REGULARIDADE DE NATUREZA TRIBUTÁRIA**

Nome: D & G DE ARAUJO LTDA - EPP

Inscrição Estadual: 15.306.426-9

CNPJ: 12.144.276/0001-22

Ressalvado o direito de a Fazenda Pública Estadual cobrar e inscrever quaisquer dívidas de responsabilidade do sujeito passivo acima identificado que vierem a ser apuradas, é certificado que **CONSTAM**, até a presente data, pendências em seu nome, cuja exigibilidade está suspensa, relativamente aos débitos administrados pela Secretaria Executiva de Estado da Fazenda, de natureza tributária, inscritos ou não na Dívida Ativa.

A presente Certidão, emitida nos termos do Decreto n.º 2.473, de 29 de setembro de 2006, e da Instrução Normativa n.º 0019, de 5 de Outubro de 2006, tem os mesmos efeitos da Certidão Negativa e somente produzirá efeitos após a confirmação de sua autenticidade, pela Internet, no Portal de Serviço da Secretaria Executiva de Estado da Fazenda no endereço eletrônico www.sefa.pa.gov.br.

Emitida às: 13:27:15 do dia 20/01/2017

Válida até: 19/07/2017

Número da Certidão: 702017080034997-6

Código de Controle de Autenticidade: 38096495.BD9D53E1.08633A26.AD7398C7

Observação:

- Nos termos da legislação pertinente a presente Certidão poderá, independente de notificação prévia, ser cassada quando, dentro do período de validade forem verificadas as hipóteses previstas no art. 6º da Instrução Normativa n.º 0019, de 5 de Outubro de 2006, como também em decorrência da suspensão de medida liminar.

- A cassação da certidão será efetuada de ofício, devendo ser dada a publicidade do fato por meio de consulta pública no endereço eletrônico www.sefa.pa.gov.br.

Válida em todo território paraense.

SERVIÇO GRATUITO

Ruejira temer do Santos

ALTERAÇÃO CONTRATUAL E CONSOLIDAÇÃO EMPRESARIAL DENOMINADA "D&G DE ARAUJO LTDA - ME"



Pelo presente instrumento particular de alteração e consolidação do contrato social, os abaixo assinados:

DIORGENES CESAR CARNEIRO DE ARAÚJO, brasileiro, solteiro, empresário nascido em 12 de novembro de 1988, portador do CPF nº 853.660.212-00 e RG nº 5729264 SSP/PA, residente e domiciliado à Rua WD nº s/n – Bairro Centro – CEP: 68145-000 – Município de Medicilândia/PA e;

GILSON GOMES DE ARAÚJO, brasileiro, divorciado, empresário, portador da carteira de identidade nº 3336925 SSP / PA e CPF (MF) nº 253.021.752-15, residente e domiciliado à Rua WD s/n, Bairro Centro, CEP 68145-000, Município de Medicilândia / PA, únicos sócios de uma sociedade empresária limitada sob a denominação de "D & G DE ARAUJO LTDA - ME", com sede à Avenida Alcides Federicci, s/n, Bairro Centro, Município de Medicilândia / PA, Cep: 68145-000, inscrita na Junta Comercial do Estado do Pará – JUCEPA sob NIRE nº 15201282596 e no CNPJ (MF) sob o nº 12.144.276/0001-22, resolvem entre si, como de fato resolvido tem, na melhor forma de direito e de pleno e comum acordo, alterar o seu contrato social conforme as cláusulas e condições seguintes:

CLAUSULA 1º - ALTERAÇÃO DE ENDEREÇO

Endereço atual, Avenida Alcides Federicci s/n – Bairro Centro – Cep: 68145-000, cidade de Medicilândia, estado do Pará. Passa a ser na Avenida Alcides Federicci nº 1008 – Bairro Centro – Cep: 68145-000, cidade de Medicilândia, estado do Pará.

CLAUSULA 2º

À vista da modificação ora ajustada, consolida se o contrato social, com a seguinte redação.

**CONTRATO SOCIAL
CONSOLIDAÇÃO**

Pelo presente instrumento particular de alteração e consolidação do contrato social, os abaixo assinados:

DIORGENES CESAR CARNEIRO DE ARAÚJO, brasileiro, solteiro, empresário nascido em 12 de novembro de 1988, portador do CPF nº 853.660.212-00 e RG nº 5729264 SSP/PA, residente e domiciliado à Rua WD nº s/n – Bairro Centro – CEP: 68145-000 – Município de Medicilândia/PA.

GILSON GOMES DE ARAUJO, brasileiro, divorciado, empresário, portador da carteira de identidade nº 3336925 SSP/PA e CPF (MF) nº 253.021.752-15, residente e domiciliado à Rua WD nº s/n – Centro – CEP: 68145-000 – Medicilândia/PA, únicos sócios de uma sociedade empresaria limitada sob a denominação de "D&G DE ARAÚJO LTDA ME", com sede a Avenida Alcides Federicci, nº 1008, Bairro Centro, Município de Medicilândia /PA Cep: 68145-000, inscrita na Junta Comercial do Estado do Pará – JUCEPA sob o NIRE nº

Regina hemer dos Santos

clausulas e condições seguintes e nas omissões, pela legislação específica que disciplina essa forma societária.



JUCEPA
JUNTA COMERCIAL DO ESTADO DO PARÁ

CLAUSULA 1ª - DA DENOMINAÇÃO SOCIAL

A sociedade gira sob o nome empresarial **D&G DE ARAUJO LTDA - ME** e nome fantasia "**VAREJÃO**".

CLAUSULA 2ª - DA SEDE

A sociedade tem a sua sede estabelecida à Avenida Alcides Federicci, nº 1008, Bairro Centro, Município de Medicilândia/PA, Cep: 68145-000.

CLAUSULA 3ª - DO OBJETO SOCIAL

- Comércio varejista de mercadorias em geral, com predominância de produtos alimentícios - minimercados, mercearias e armazéns -
- Comércio varejista de materiais de construção em geral -
- Comércio varejista de ferragens e ferramentas -
- Comércio varejista de cal, areia, pedra britada, tijolos e telhas -
- Comércio varejista de material elétrico -
- Comércio varejista de materiais hidráulicos -
- Comércio varejista de artigos de papelaria -
- Comércio varejista especializado de equipamentos e suprimentos de informática -
- Comércio varejista de suvenires, bijuterias e artesanatos -
- Comércio varejista de artigos de armarinho -
- Comércio varejista de brinquedos e artigos recreativos -
- Comércio varejista especializado de equipamentos de telefonia e comunicação -
- Comércio varejista de lubrificantes -
- Comércio varejista de artigos de caça, pesca e camping -
- Comércio varejista de hortifrutigranjeiros -
- Comércio varejista de sementes, mudas e adubos -
- Comércio varejista de medicamentos veterinários -
- Comércio varejista de artigos de montaria, mordagens, coleiras e focinheiras -
- Comércio varejista de equipamentos de áudio e vídeo -
- Comércio a varejo de peças e acessórios novos para veículos automotores -
- Comércio varejista de gás liquefeito de petróleo (GLP) -
- Comércio varejista de bebidas -
- Comércio varejista de carnes - açougues -
- Hotéis -
- Comércio varejista de artigos de vidro; cristal; porcelana; borracha; plástico e metal -
- Comércio varejista de calçados em geral -
- Comércio varejista de caixas para água; bombas d'água; forros; esquadrias metálicas; azulejos; pias; Box para banheiro; janelas e portas metálicas. -
- Comércio varejista de tintas -
- Comércio varejista de produtos saneantes domissanitários, como: algicidas, fungicidas para piscinas, inseticidas, raticidas e repelentes. -
- Comércio varejista de artigos do vestuário e acessórios -
- Comércio varejista de padaria e confeitaria com predominância de revenda -
- Comércio atacadista de máquinas, aparelhos e equipamentos para uso agropecuário; partes e peças -

Assina
lentes do sonto

Assina

Assina

Assina



- Comércio varejista de artigos esportivos
- Comércio varejista de artigos de cama, mesa e banho
- Comércio atacadista de alimentos para animais
- Comércio atacadista de roupas e acessórios para uso profissional e de segurança do trabalho
- Comércio atacadista de sementes, flores, plantas e gramas
- Comércio atacadista de adubos químicos, aerotóxicos, agrotóxicos, corretivos do solo, defensivos agrícolas, fertilizantes, fungicidas, herbicidas, insumos agrícolas e produtos químicos para agricultura.
- Comércio varejista de armas e munições
- Comércio varejista de produtos de higiene e perfumaria para animais
- Representante comercial e agente do comércio de insumos agrícolas industriais (fertilizantes, adubos, agrotóxicos, bactericidas e similares)

CAPITAL SOCIAL

91

CLAUSULA 4°

O capital social é de 100.000,00 (Cem Mil Reais), dividido em 100 (Cem) quotas no valor nominal de 1.000,00 (Mil Reais) cada, totalmente integralizadas em moeda corrente do País, assim subscritas:

SÓCIOS	QUOTAS	%	VALOR
DIORGENES CESAR CARNEIRO DE ARAÚJO	50	%	R\$ 50.000,00
GILSON GOMES DE ARAÚJO	50	%	R\$ 50.000,00

CLAUSULA 5° - PRAZO DE DURAÇÃO

O prazo de duração da sociedade é indeterminado, extinguindo se por vontade unânime dos sócios e nos casos previstos em lei.

CLAUSULA 6° - RESPONSABILIDADE

A responsabilidade dos sócios é restrita ao valor de suas quotas, mas todos respondem solidariamente pela integralização do capital social.

CLAUSULA 7° - ADMINISTRAÇÃO E ATRIBUIÇÕES

Ruínas dentro dos sentos

[Handwritten signature]

[Handwritten signature]

[Handwritten signature]

[Handwritten signature]

A sociedade pode vir ser administrada por pessoa natural, não sócio, domiciliada neste país, caso em sua designação dependerá da aprovação de sócios. administração da sociedade é exercida pelos sócios, **DIORGENES CESAR CARNEIRO DE ARAÚJO** e **GILSON GOMES DE ARAÚJO**, em conjunto ou separadamente, ficando autorizado o uso do nome empresarial, dispensando-o de caução e investido dos mais amplos e gerais poderes, podendo representá-la em juízo ou fora dele, nas relações com terceiros, nas repartições públicas, autarquias, assinando todos os documentos necessários à gestão dos negócios, podendo inclusive nomear procuradores, desde que com prazo de mandato determinado e poderes específicos.

JUCEPA
JUNTA COMERCIAL DO ESTADO DO PARÁ

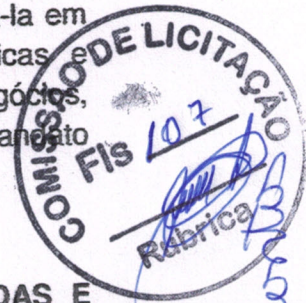

CLAUSULA 8° - EXERCICIO SOCIAL E PARTICIPAÇÃO NAS PERDAS E LUCROS.

O exercício social coincidirá com o ano civil, encerrando-se em 31 de dezembro e ao término de cada exercício, o administrador prestará contas justificadas de sua administração, elaborando as demonstrações financeiras exigidas legalmente.

§1° Cada sócio participa nos lucros e nas perdas da empresa, na proporção de sua participação no capital da sociedade.

§2° A sociedade deliberará em reunião dos sócios, devidamente convocada, a respeito da distribuição dos resultados, proporcional aos percentuais de participações do quadro societário.

§3° Fica a sociedade autorizada a distribuir antecipadamente lucros do exercício, com base no levantamento de balanço intermediário observado e reposição de lucros quando a distribuição afetar o capital social.

CLAUSULA 9° - CESSÃO E TRANSFERENCIA DE QUOTAS

As quotas são indivisíveis e não poderão ser cedidas ou transferidas a terceiros sem consentimento dos outros sócios, a quem fica assegurado, em igualdade de condições e preço o direito de preferência para a sua aquisição se posta à venda, formalizando, se realizada a cessão delas, a alteração contratual pertinente.

§1° O sócio que desejar retirar-se da sociedade deverá comunicar aos demais por intermédio de notificação extrajudicial, com antecedência de 90 (noventa) dias, a sua intenção de não mais continuar na sociedade.

§2° Na hipótese de não haver manifestação expressa dos demais sócios, o sócio retirante poderá transferir suas quotas a terceiros, sem prejuízo do benefício de preferência, previsto no caput desta cláusula.

Próprio dono da Sociedade

poderá ser rescindida na forma da clausula 12°

DELIBERAÇÕES SOCIAIS

CLAUSULA 10°

Nos quatro meses seguintes ao termino do exercício social, os sócios deliberarão sobre contas e designarão administradores quando for o caso.

CLAUSULA 11°

A convocação dos sócios far-se-a por escrito ou via e-mail, individualmente, ficando dispensada a sociedade da convocação por anuncio (Circulação em jornal), sendo que as mesmas serão objetos de ATA, que será registrada na Junta Comercial do Estado do Pará, ficando ainda a sociedade dispensada lavratura de Livros de Atas.

DISSOLUÇÃO

CLAUSULA 12°

Poderá a sociedade, a qualquer tempo, ser dissolvida extrajudicialmente e por decisão conjunta dos sócios, devendo, na mesma ocasião, ser por eles estabelecidas as normas reguladoras do processo liquidatário, com base na escrituração mercantil da sociedade, as demonstrações financeiras exigidas por lei para a elaboração do inventario, do balanço patrimonial e balanço do resultado econômico, respeitadas as disposições legais pertinentes.

CLAUSULA 13°

A sociedade poderá ser dissolvida em caso de morte, insolvência, interdição ou retirada de sócio. Em caso de morte de sócio, será observado o seguinte.

I. O cônjuge sobrevivente, assim como seus herdeiros, tornam se titulares das quotas, podendo estes a sociedade ou indicar terceiro(s), desde que com a aquiescência do sócio remanescente;

II. Na hipótese do cônjuge e/ou herdeiro que optar pela liquidação de sua quota na sociedade, será observado o seguinte:

a) O pedido deverá ser formalizado em até 30 dias após o óbito.



Reserva Removido das Contas

formalização, inclusive para elaboração do balanço específico.

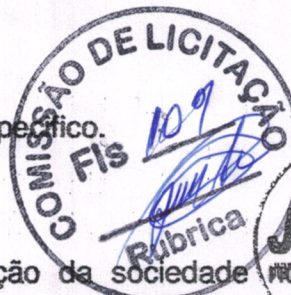

JUCEPA
PÚBLICA COMERCIAL DO ESTADO DO PARÁ

- c) Os haveres poderão ser pagos conforme deliberação da sociedade em mínimo 10 parcelas mensais, respeitando a proporção das quotas de cada sócio, observado o resultado do balanço específico tendo por base o patrimônio líquido.
- d) As quantias a que se referem o inciso anterior, se for o caso, serão monetariamente corrigidas com base na variação da caderneta de poupança oficial.
- e) O balanço patrimonial será levantado com data do ultimo dia do mês anterior ao evento.

III. O sócio poderá a qualquer tempo, solicitar sua retirada da sociedade, devendo para tanto comunicar essa decisão em documento com assinatura reconhecida em cartório, com antecedência de 90(noventa) dias, ficando os prazos e regras estabelecidas em conformidade com a cláusula décima desse instrumento.

Parágrafo Único – As regras previstas nesta cláusula aplicam-se, no que couber, as hipóteses de sócio falido, interditado ou insolvente.

CLAUSULA 14°

Na hipótese de liquidação de quotas exigidas por credor, esta dar-se-á conforme previsto na letra "b", item II da clausula 13°.

CLAUSULA 15°

Em caso de separação ou divorcio o cônjuge de sócio ou divorciado não poderá requerer a liquidação das quotas destes, podendo concorrer à divisão periódica dos lucros.

DESIMPEDIMENTO

CLAUSULA 16°

Os administrados declaram, sob as penas da Lei, que não estão impedidos de exercer a administração da sociedade, por lei especial, ou em virtude de condenação criminal, ou por se encontrarem sob os efeitos dela, a pena que vede, ainda que temporariamente o acesso a cargos públicos ou por crime

Regina Lemos dos Santos

as normas de defesa da concorrência, contra as relações de consumo, fé pública, ou a propriedade.

FORO

CLAUSULA 17°



Para eventual propositura de qualquer ação ou procedimento entre os sócios ou deles contra a sociedade, fundada em sua existência, administração ou neste instrumento, fica eleito o foro da Cidade de Medicilândia/Pará, com renúncia expressa de qualquer outro foro, por mais especial ou privilegiado que seja, ainda que venha ocorrer mudanças de domicilio de qualquer dos sócios.

E, por estarem assim justos e contratados, assinam o presente Instrumento, em 03 (Três) vias de igual teor e forma para um só efeito.

Medicilândia (PA), 20 de Outubro de 2014.

DIORGENES CESAR CARNEIRO DE ARAUJO
CPF(MF) nº. 853.660.212-00

GILSON GOMES DE ARAUJO
CPF(MF) nº. 253.021.752-15

Cartório do Único Ofício
ÚNICO OFÍCIO DE NOTAS
CEP 68.145-000 — FONE: 14-014-PA.

Reconheço por semelhança a firma
com [assinatura] do que dou fé
Medicilândia (Pa) 20/10/2014

Manoel das Graças Palhares Brum
SECRETARIA INTERINA DE JUSTIÇA DO
ESTADO DO PARÁ
PORTARIA Nº 1766



VALIDO SOMENTE COM SEL

Diogenes Carneiro de Araujo

Handwritten signature



ENVELOPE N°:02

HABILITAÇÃO

PREGÃO PRESENCIAL 002/2017

M ARAUJO DA S SANDER COMERCIO – ME

CNPJ:20.749.518/0001-30

Willy Ray

[Signature]

[Signature]

[Signature]

Reino hernes dos Santos



Data da consulta: 23/02/2017

IDENTIFICAÇÃO

CNPJ: 20.749.518/0001-30	Inscrição Estadual: 15.457.388-4	UF: PA
Razão Social: M ARAUJO DA S SANDER COMERCIO		

ENDEREÇO

Logradouro: AVE PRESIDENTE MEDICI	Bairro: CENTRO	
Número: S/N	Complemento: PRESIDENTE MEDICI	
UF: PA	Município: MEDICILANDIA	CEP: 68145000
Endereço Eletrônico: w		
Telefone: (93) 91346313		

INFORMAÇÕES COMPLEMENTARES

Atividade Econômica:

Principal:

4711302 - Comércio varejista de mercadorias em geral, com predominância de produtos alimentícios - supermercados

Secundário:

- Comércio varejista de carnes - açougues
- Comércio varejista de bebidas
- Comércio varejista de hortifrutigranjeiros
- Comércio varejista de material elétrico
- Comércio varejista de ferragens e ferramentas
- Comércio varejista de materiais hidráulicos
- Comércio varejista de materiais de construção não especificados anteriormente
- Comércio varejista de materiais de construção em geral
- Comércio varejista especializado de equipamentos e suprimentos de informática
- Comércio varejista especializado de equipamentos de telefonia e comunicação
- Comércio varejista especializado de eletrodomésticos e equipamentos de áudio e vídeo
- Comércio varejista de móveis
- Comércio varejista de artigos de colchoaria
- Comercio varejista de artigos de armario
- Comercio varejista de artigos de cama, mesa e banho
- Comércio varejista de outros artigos de uso doméstico não especificados anteriormente
- Comércio varejista de artigos de papelaria
- Comércio varejista de brinquedos e artigos recreativos
- Comércio varejista de artigos esportivos
- Comércio varejista de artigos de caça, pesca e camping
- Comércio varejista de cosméticos, produtos de perfumaria e de higiene pessoal
- Comércio varejista de artigos do vestuário e acessórios
- Comércio varejista de calçados
- Comércio varejista de artigos de viagem
- Comércio varejista de suvenires, bijuterias e artesanatos
- Comércio varejista de plantas e flores naturais
- Comércio varejista de animais vivos e de artigos e alimentos para animais de estimação
- Comércio varejista de produtos saneantes domissanitários

Data da Inscrição Estadual: 31/07/2014

Situação Cadastral Atual: Habilitado

Data desta Situação Cadastral: 01/01/2017

Observações: -EMPRESA OBRIGADA A EMISSÃO DA NF-e DESDE 31/07/2014.

Regime de Apuração de ICMS: Simples Nacional



PREFEITURA MUNICIPAL DE MEDICILÂNDIA
"CAPITAL NACIONAL DO CACAU"
SEC. MUNICIPAL DE ADMINISTRAÇÃO.
PODER EXECUTIVO.



ATESTADO DE CAPACIDADE

Atestamos para quem interessar possa que a empresa M ARAUJO DA S. SANDER COMERCIO - ME, inscrita no CNPJ sob nº 20.749.518/0001-30, sediada à Avenida Presidente Médici, s/n, Bairro Centro, na cidade de Medicilândia, Estado do Pará, forneceu os produtos semelhantes ao objeto do referido pregão, sendo que os produtos foram entregues dentro dos prazos estabelecidos e que os mesmos foram de boa qualidade

Considerando que não encontramos nada em nossos arquivos que desabone a conduto da empresa acima mencionada, por isso assino o presente Atestado de Capacidade em 02 (duas) vias de igual forma e teor.

Medicilândia, 24 de Janeiro de 2017.

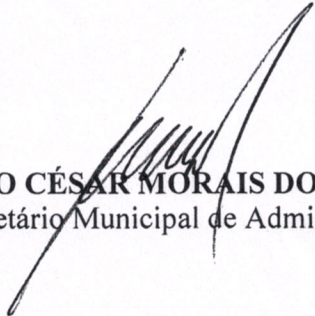
JÚLIO CÉSAR MORAIS DOLZANES
Secretário Municipal de Administração



Requisitos fornecidos pelos senhores

CARTA DE APRESENTAÇÃO DA DOCUMENTAÇÃO

Ao Pregoeiro da COMISSÃO DE LICITAÇÃO DA CÂMARA MUNICIPAL DE MEDICILÂNDIA

Endereço: TRAVESSA CASSANDRO SILVÉRIO, Nº 1025, CENTRO, MEDICILÂNDIA - PARÁ.

Ref.: PREGÃO PRESENCIAL Nº 002/2017



Prezados Senhores,

A M ARAUJO DA S SANDER COMERCIO - ME, CNPJ/MF Nº:20.749.518/0001-30, tendo examinado o Edital, declara sob as penas da lei que:

- a) Está apresentando proposta objeto deste edital;
- b) a nacionalidade da Empresa Licitante é BRASILEIRA;
- c) até a presente data inexistem fatos impeditivos para sua habilitação no presente processo licitatório e, também, que está ciente da obrigatoriedade de declarar ocorrências;
- d) não mantém em seu quadro de pessoal menores de 18 (dezoito anos) em horário noturno de trabalho ou em perigosos ou insalubres, não possuindo ainda, qualquer trabalho de menores de 16 (dezesseis) anos, salvo na condição de aprendiz, a partir de 14 (quatorze) anos;
- e) esta proposta constituirá um compromisso de nossa parte.

Medicilandia 23 de fevereiro 2017

M ARAUJO DA S SANDER COMERCIO – ME

20.749.518/0001-30



AV. PRESIDENTE MEDICI Nº:1007 FONE: (93)9591-1148
EMAIL: SUPERMERCADOMIRO@HOTMAIL.COM

Rajina Demas dos Santos

REPÚBLICA FEDERATIVA DO BRASIL

CARTÓRIO DE MEDICILÂNDIA

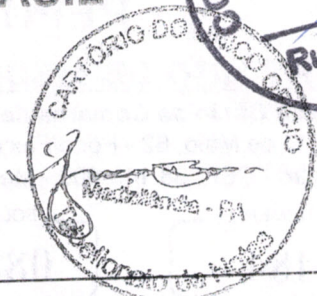
Único Ofício da Comarca de Medicilândia
Rua 12 de Maio, 62 - Fone/Fax: (93) 3531-1221
Centro - CEP: 68.145-000 - Medicilândia - PA



NÚMERO **5484** FOLHAS **088** LIVRO **014**

Procuração bastante que faz:
MIRLLY ARAÚJO DA SILVA - ME
A Favor de
GENI DE ARAÚJO DA SILVA e
VALDOMIRO GONÇALVES DA SILVA
Na forma abaixo:

SAIBAM

quantos este público instrumento de Procuração bastante virem, que aos dezoito (18) dias do mês de novembro (11) do ano de dois mil e dezesseis (2.016), nesta cidade e Comarca de Medicilândia, Estado do Pará, em Cartório, sito à Rua 12 de Maio, nº 62, Bairro Centro, perante mim, **Maria das Graças Palhano Boone**, Oficial Interina, compareceram como OUTORGANTE a empresa **MIRLLY ARAÚJO DA SILVA - ME**, devidamente estabelecida na Avenida João Rodrigues, nº 2.415, Bairro Premem, na Cidade de Altamira, Estado do Pará, devidamente inscrita no CNPJ sob o nº 20.749.518/0001-30, neste ato representada por sua sócia proprietária a Sra. **MIRLLY ARAÚJO DA SILVA**, brasileira, casada, comerciante, portadora da CI RG nº 6.009.746-PC/PA, e inscrita no CPF sob o nº 006.869.772-46, residente e domiciliada na Rua Belmiro Ávila, s/nº, Bairro Centro, nesta Cidade; pessoa reconhecida como a própria de que trato, de cuja identidade e capacidade jurídica, à vista de seus documentos pessoais, dou fé. Então pelos outorgantes, me foi dito que por este instrumento e na melhor forma da lei, nomeia e constitui seus bastantes procuradores o Sr. **VALDOMIRO GONÇALVES DA SILVA**, portador da CI RG nº 2.021.063-PC/PA, e do CPF de nº 294.626.142-53, e a Sra. **GENI DE ARAÚJO DA SILVA**, portadora da CI RG nº 2.839.722-SSP/PA, e do CPF de nº 676.438.412-68, ambos brasileiros, casados, empresários, residentes e domiciliados na Rua Belmiro Ávila, s/nº, Centro, nesta Cidade. A quem confere amplos, gerais, ilimitados, irrevogáveis e irretroatáveis poderes de Administrar e Gerenciar a empresa acima identificada, podendo pagar e receber contas; comprar e vender mercadorias relativas ao comércio; promover cobranças amigáveis e judiciais, dar recibos e quitações; abrir e movimentar conta bancária, **Agência 0084, de Medicilândia-PA**. Representá-la junto ao BANCO BANPARA - para o fim de Movimentar a Conta Corrente nº 000461696-0, podendo cadastrar, alterar e desbloquear senha numérica e/ou letras, eletrônica e código de acesso (senha de letras); solicitar, receber e desbloquear cartão magnético; efetuar saques e transferências da conta corrente e/ou poupança no guichê de atendimento de caixa com cartão magnético; efetuar saques contra recibo; efetuar saques e transferências por meio eletrônico; consultar saldos e extratos da conta corrente e da conta poupança; receber e dar quitação de operações de crédito; assinar cartões de autógrafos, emitir e endossar cheques e ainda requerer talões de cheques, depositar e retirar quaisquer quantias, passar recibos e dar quitações; consultar, requerer e receber saldos bancários, requerer talonários; cadastrar e alterar senha, endossar e assinar duplicatas e descontá-las; admitir e despedir empregados, fixando-lhes ordenados e comissões; representá-la em quaisquer repartições Públicas, Federais, Estaduais, Municipais e Autarquias, Receita Federal ou Estadual, Instituto Nacional de Previdência Social - INSS, Prefeituras, Cartórios, Empresa de Correios de Telégrafos e empresas concessionárias do Serviço Público de um modo geral podendo requerer o que se fizer necessário, firmar compromissos, assinar guias e petições, e ainda, receber créditos, passar recibos e dar quitações; representa-la em qualquer Juízo, Instância ou Tribunal, inclusive na Justiça do Trabalho e no Conselho de Contribuinte e CIP; constituir procuradores com poderes da cláusula AD JUDICIA para o Foro em geral, em qualquer Juízo, Instância ou Tribunal, podendo propor contra quem de direito as ações competentes e defendê-lo nas contrárias, seguindo umas e outras, até final decisão, usando dos recursos legais e acompanhando-os, conferindo-lhe, ainda poderes especiais para confessar, desistir, renunciar direitos, transigir, firmar

[Handwritten signature]

Resposta de Maria das Graças Boone

REPÚBLICA FEDERATIVA DO BRASIL

CARTÓRIO DE MEDICILÂNDIA

Único Ofício da Comarca de Medicilândia
Rua 12 de Maio, 62 - Fone/Fax:(93) 3531-1221
Centro - CEP: 68.145-000 - Medicilândia - PA



NÚMERO 5484	FOLHAS 088 vº	LIVRO 014
-----------------------	-------------------------	---------------------

compromissos ou acordos, receber e dar quitação, propor Execução, requerer falência, habilitar crédito, ação ordinária, procedimento sumaríssimo, ação rescisória, embargos, agravos, representando ainda a OUTORGANTE, para o fim do disposto nos artigos nºs 447 e 448 do Código de Processo Civil, podendo ainda dar baixa em empresa ou transferir para nome de terceiros; dando tudo por bom, firme e valioso, sempre no interesse da outorgante. E de como assim o disse, pediu-me que lhe tomasse esta procuração, que aceita, outorga e assina. Eu, Maria das Graças Palhano Boone (MARIA DAS GRAÇAS PALHANO BOONE), Oficial Interina, a subscrevo, dou fé e assino em público e raso. (Válido com o selo de segurança Procuração Pública nº 000.276.401 - Série: H). (A) MIRLLY ARAÚJO DA SILVA representando a empresa MIRLLY ARAÚJO DA SILVA - ME. Nada mais. Traslada em seguida, confere em tudo com o original.

Em Testeº

Maria das Graças Palhano Boone
 Maria das Graças Palhano Boone
 Oficial Interina
 Portaria nº 1705/2007-CP

) da verdade



VÁLIDO SOMENTE COM SELO

[Handwritten signature]

Custos:
 honorários.....R\$-178,70
 taxa.....R\$- 5,00
 Total.....R\$-183,70

[Handwritten mark]

[Handwritten signature]

Regina Lemos dos Santos



VALIDA EM TODO O TERRITÓRIO NACIONAL

REGISTRO GERAL 6009746 2 VIA EXPIRO 22/12/2016

NOME MIRILLY ARAUJO DA SILVA SANDER

FILIAÇÃO VALDOMIRO GONCALVES DA SILVA

GENTI DE ARAUJO DA SILVA

NATURALIDADE 03/06/1995

ALTA MIRA FA

DCC ORIGEM MATRICULA UNICA

06724901552016200011215000251587

CPF 006869772-46

PARA 11.082.087

ASSINATURA DO DETENTOR

LEI Nº 7.140 DE 28/08/83

REPÚBLICA FEDERATIVA DO BRASIL

GOVERNO DO ESTADO DO PARA

POLICIA CIVIL

DIRETORIA DE IDENTIFICACAO

PROIBIDO PLASTIFICAR

POLEGAR DIREITO

Mirilly Araujo da Silva Sander

12 326.669 ASSINATURA DO TITULAR

CARTEIRA DE IDENTIDADE

TRESS

Mirilly

[Handwritten signature]

[Handwritten signature]

[Handwritten signature]

Rigmo Amos dos Santos



NÚMERO DE IDENTIFICAÇÃO DO REGISTRO DE EMPRESA - NIRE DA SEDE 15101775621		NIRE DA FILIAL (preencher somente se ato referente a filial) XXXXXXXXXXXXXXXXXXXXXXXXXXXXXXXXXXXX	
NOME DO EMPRESÁRIO (completo sem abreviaturas) MIRLLY ARAUJO DA SILVA SANDER			
NACIONALIDADE BRASILEIRA		ESTADO CIVIL CASADA	
SEXO FEMININO	REGIME DE BENS (se casado) COMUNHÃO PARCIAL DE BENS		
FILHO DE (pai) VALDOMIRO GONÇALVES DA SILVA	(mãe) GENI DE ARAUJO DA SILVA		
NASCIDO EM (data de nascimento) 3/6/1995	IDENTIDADE número 6009746	Órgão emissor IIPC	UF PA
EMANCIPADO POR (forma de emancipação - somente em caso de menor)		CPF (número) 006.869.772-46	
DOMICILIADO NA (LOGRADOURO - rua, av, etc.) RUA BELMIRO AVILA			
COMPLEMENTO XXXXXXXXXXXXXXXXXXXXXXXXXXXXXXXXXXXX	BAIRRO/DISTRITO CENTRO	CEP 68145000	NÚMERO s/n CÓDIGO DO MUNICÍPIO (Uso da Junta Comercial)
MUNICÍPIO MEDICILÂNDIA		UF PA	
declara, sob as penas da lei, não estar impedido de exercer atividade empresária, que não possui outro registro de empresário e requer à Junta Comercial do Estado do Pará.			
CÓDIGO DO ATO 002	DESCRIÇÃO DO ATO ALTERAÇÃO	CÓDIGO DO EVENTO 022	DESCRIÇÃO DO EVENTO Alteração de Dados e de Nome Empresarial
CÓDIGO DO EVENTO XXXXXXXXXXXXXXXXXXXX	DESCRIÇÃO DO EVENTO XXXXXXXXXXXXXXXXXXXXXXXXXXXXXXXXXXXX	CÓDIGO DO EVENTO XXXXXXXXXXXXXXXXXXXX	DESCRIÇÃO DO EVENTO XXXXXXXXXXXXXXXXXXXXXXXXXXXXXXXXXXXX
NOME EMPRESARIAL M ARAUJO DA S SANDER COMERCIO ME			
LOGRADOURO (rua, av, etc.) AVENIDA PRESIDENTE MEDICI		NÚMERO S/N	
COMPLEMENTO XXXXXXXXXXXXXXXXXXXXXXXXXXXXXXXXXXXX	BAIRRO/DISTRITO CENTRO	CEP 68145000	CÓDIGO DO MUNICÍPIO (Uso da Junta Comercial)
MUNICÍPIO MEDICILÂNDIA	UF PA	PAÍS BRASIL	CORREIO ELETRÔNICO (e-mail) inove_contabilidade@outlook.co
VALOR DO CAPITAL - R\$ 90.000,00	VALOR DO CAPITAL (por extenso) Noventa Mil Reais		
CÓDIGO DA ATIVIDADE ECONÔMICA (CNAE Fiscal) Atividade Principal 4711302 Atividades Secundárias 4744003 4744005 4744099 4751201 4752100	DESCRIÇÃO DO OBJETO COMÉRCIO VAREJISTA DE ARTIGOS DO VESTUÁRIO E ACESSÓRIOS COMÉRCIO VAREJISTA DE CALÇADOS COMÉRCIO VAREJISTA DE ARTIGOS DE VIAGEM COMÉRCIO VAREJISTA DE SUVENIRES, BIJUTERIAS E ARTESANATOS COMÉRCIO VAREJISTA DE MÓVEIS COMÉRCIO VAREJISTA ESPECIALIZADO DE EQUIPAMENTOS DE TELEFONIA E COMUNICAÇÃO COMÉRCIO VAREJISTA DE MATERIAIS DE CONSTRUÇÃO NÃO ESPECIFICADOS ANTERIORMENTE COMÉRCIO VAREJISTA DE ARTIGOS DE ARMARINHO COMÉRCIO VAREJISTA DE ANIMAIS VIVOS E DE ARTIGOS E ALIMENTOS PARA ANIMAIS DE ESTIMAÇÃO COMÉRCIO VAREJISTA DE PRODUTOS SANEANTES DOMISSANITÁRIOS COMÉRCIO VAREJISTA DE ARTIGOS DE CAÇA, PESCA E CAMPING COMÉRCIO VAREJISTA DE ARTIGOS DE PAPELARIA COMÉRCIO VAREJISTA DE MATERIAIS DE CONSTRUÇÃO EM GERAL COMÉRCIO VAREJISTA DE COSMÉTICOS, PRODUTOS DE PERFUMARIA E		
DATA DE INÍCIO DAS ATIVIDADES 31/7/2014	NÚMERO DE INSCRIÇÃO NO CNPJ 20749518000130	TRANSFERÊNCIA DE SEDE OU FILIAL DE OUTRA UF NIRE anterior XXXX	UF XXXX
ASSINATURA DA FIRMA PELO EMPRESÁRIO (ou pelo representante/assistente/gerente) M ARAUJO DA S SANDER COMERCIO ME			
DATA DA ASSINATURA 05/01/2017	ASSINATURA DO EMPRESÁRIO Mirilly Araujo da Silva Sander		
PARA USO EXCLUSIVO DA JUNTA			
DEFERIDO PUBLIQUE-SE E ARQUIVE-SE	AUTENTICAÇÃO		
<p>Assinada em 13/01/2017</p> <p>Maria da Conceição Soares Coordenadora JUCEPA</p> <p>13/01/17</p>			
<p>Requerimento Eletrônico: 81700000005610</p>			

JUNTA COMERCIAL DO ESTADO DO PARÁ
CERTIFICO O REGISTRO EM: 13/01/2017 SOB Nº: 20000502048
Protocolo: 17/679570-7, DE 09/01/2017

Empresa: 15 1 0177562 1
M ARAUJO DA S SANDER COMERCIO ME

MARCELO CEBOLÃO
SECRETÁRIO GERAL

Mirilly Araujo da Silva Sander

Rayma Camo do Santos

REQUERIMENTO DE EMPRESÁRIO

JUCEPA
Junta Comercial do Estado do Pará

NÚMERO DE IDENTIFICAÇÃO DO REGISTRO DE EMPRESA - NIRE DA SEDE 15101775621		NIRE DA FILIAL (preencher somente se ato referente a filial) XXXXXXXXXXXXXXXXXXXXXXXXXXXXXXXXXXXX	
NOME DO EMPRESÁRIO (completo sem abreviaturas) MIRLLY ARAUJO DA SILVA SANDER			
NACIONALIDADE BRASILEIRA		ESTADO CIVIL CASADA	
SEXO FEMININO	REGIME DE BENS (se casado) COMUNHÃO PARCIAL DE BENS		
FILHO DE (pai) VALDOMIRO GONÇALVES DA SILVA	(mãe) GENI DE ARAÚJO DA SILVA		
NASCIDO EM (data de nascimento) 3/6/1995	IDENTIDADE número 6009746	Órgão emissor IIPC	UF PA
EMANCIPADO POR (forma de emancipação - somente em caso de menor)		CPF (número) 006.869.772-46	
DOMICILIADO NA (LOGRADOURO - rua, av, etc.) RUA BELMIRO AVILA			
COMPLEMENTO	BAIRRO/DISTRITO CENTRO	CEP 68145000	NÚMERO s/n
MUNICÍPIO MEDICILÂNDIA			UF PA
declara, sob as penas da lei, não estar impedido de exercer atividade empresária, que não possui outro registro de empresário e requer à Junta Comercial do Estado do Pará.			
CÓDIGO DO ATO 002	DESCRIÇÃO DO ATO ALTERAÇÃO	CÓDIGO DO EVENTO .022	DESCRIÇÃO DO EVENTO Alteração de Dados e de Nome Empresarial
CÓDIGO DO EVENTO XXXXXXXXXXXXXXXXXX	DESCRIÇÃO DO EVENTO XXXXXXXXXXXXXXXXXXXXXXXXXXXXXXXXXXXX	CÓDIGO DO EVENTO XXXXXXXXXXXXXXXXXX	DESCRIÇÃO DO EVENTO XXXXXXXXXXXXXXXXXXXXXXXXXXXXXXXXXXXX
NOME EMPRESARIAL M ARAUJO DA S SANDER COMERCIO ME			
LOGRADOURO (rua, av, etc.) AVENIDA PRESIDENTE MEDICI			NÚMERO S/N
COMPLEMENTO	BAIRRO/DISTRITO CENTRO	CEP 68145000	CÓDIGO DO MUNICÍPIO (Use da Junta Comercial)
MUNICÍPIO MEDICILÂNDIA	UF PA	PAÍS BRASIL	CORREIO ELETRÔNICO (e-mail) inove_contabilidade@outlook.co
VALOR DO CAPITAL - R\$ 90.000,00	VALOR DO CAPITAL (por extenso) Noventa Mil Reais		
CÓDIGO DA ATIVIDADE ECONÔMICA (CNAE Fiscal) Atividade Principal 4711302 Atividades Secundárias 4753900 4754701 4754702 4755502 4755503	DESCRIÇÃO DO OBJETO DE HIGIENE PESSOAL		
DATA DE INÍCIO DAS ATIVIDADES 31/7/2014	NÚMERO DE INSCRIÇÃO NO CNPJ 20749518000130	TRANSPARÊNCIA DE SEDE OU FILIAL DE OUTRA UF NIRE anterior XXXX	UF XXXX
ASSINATURA DA FIRMA PELO EMPRESÁRIO (ou pelo representante/assistente/gerente) M ARAUJO DA S SANDER COMERCIO ME			
DATA DA ASSINATURA 05/01/2017	ASSINATURA DO EMPRESÁRIO Mirilly Araujo da Silva Sander		
PARA USO EXCLUSIVO DA JUNTA			
DEFERIDO PUBLIQUE-SE E ARQUIVE-SE Maria da Conceição Moraes Coordenadora / JUCEPA 13.01.17	AUTENTICAÇÃO JUNTA COMERCIAL DO ESTADO DO PARÁ CERTIFICO O REGISTRO EM: 13/01/2017 SOB Nº: 20000502048 Protocolo: 17/679570-7, DE 09/01/2017 Empresa: 15 1 0177562 1 M ARAUJO DA S SANDER COMERCIO ME		
Requerimento Eletrônico: 81700000005610		MARCELO CEBOLÃO SECRETÁRIO GERAL	



Assim - Damos os votos

[Handwritten signature]

[Handwritten signature]

[Handwritten signature]

Comprovante de Inscrição e de Situação Cadastral

Contribuinte,

Confira os dados de Identificação da Pessoa Jurídica e, se houver qualquer divergência, providencie junto à RFB a sua atualização cadastral.



REPÚBLICA FEDERATIVA DO BRASIL
CADASTRO NACIONAL DA PESSOA JURÍDICA

NÚMERO DE INSCRIÇÃO
20.749.518/0001-30
MATRIZ

COMPROVANTE DE INSCRIÇÃO E DE
SITUAÇÃO CADASTRAL

DATA DE ABERTURA
31/07/2014

NOME EMPRESARIAL

M ARAUJO DA S SANDER COMERCIO - ME

TÍTULO DO ESTABELECIMENTO (NOME DE FANTASIA)

CÓDIGO E DESCRIÇÃO DA ATIVIDADE ECONÔMICA PRINCIPAL

47.11-3-02 - Comércio varejista de mercadorias em geral, com predominância de produtos alimentícios - supermercados

CÓDIGO E DESCRIÇÃO DAS ATIVIDADES ECONÔMICAS SECUNDÁRIAS

47.22-9-01 - Comércio varejista de carnes - açougues
47.23-7-00 - Comércio varejista de bebidas
47.24-5-00 - Comércio varejista de hortifrutigranjeiros
47.42-3-00 - Comércio varejista de material elétrico
47.44-0-01 - Comércio varejista de ferragens e ferramentas
47.44-0-03 - Comércio varejista de materiais hidráulicos
47.44-0-05 - Comércio varejista de materiais de construção não especificados anteriormente
47.44-0-99 - Comércio varejista de materiais de construção em geral
47.51-2-01 - Comércio varejista especializado de equipamentos e suprimentos de informática
47.52-1-00 - Comércio varejista especializado de equipamentos de telefonia e comunicação
47.53-9-00 - Comércio varejista especializado de eletrodomésticos e equipamentos de áudio e vídeo
47.54-7-01 - Comércio varejista de móveis
47.54-7-02 - Comércio varejista de artigos de colchoaria
47.55-5-02 - Comercio varejista de artigos de armarinho
47.55-5-03 - Comercio varejista de artigos de cama, mesa e banho
47.59-8-99 - Comércio varejista de outros artigos de uso pessoal e doméstico não especificados anteriormente
47.61-0-03 - Comércio varejista de artigos de papelaria
47.63-6-01 - Comércio varejista de brinquedos e artigos recreativos
47.63-6-02 - Comércio varejista de artigos esportivos
47.63-6-04 - Comércio varejista de artigos de caça, pesca e camping

CÓDIGO E DESCRIÇÃO DA NATUREZA JURÍDICA

213-5 - Empresário (Individual)

LOGRADOURO

AV PRESIDENTE MEDICI

NÚMERO
S/N

COMPLEMENTO

CEP

68.145-000

BAIRRO/DISTRITO
CENTROMUNICÍPIO
MEDICILANDIAUF
PA

ENDEREÇO ELETRÔNICO

TELEFONE
(93) 9134-6313

ENTE FEDERATIVO RESPONSÁVEL (EFR)

SITUAÇÃO CADASTRAL

ATIVA

DATA DA SITUAÇÃO CADASTRAL
31/07/2014

MOTIVO DE SITUAÇÃO CADASTRAL

SITUAÇÃO ESPECIAL

DATA DA SITUAÇÃO ESPECIAL

Aprovado pela Instrução Normativa RFB nº 1.634, de 06 de maio de 2016.

Emitido no dia 21/02/2017 às 17:35:48 (data e hora de Brasília).

Página: 1/2

 REPÚBLICA FEDERATIVA DO BRASIL CADASTRO NACIONAL DA PESSOA JURÍDICA		
NÚMERO DE INSCRIÇÃO 20.749.518/0001-30 MATRIZ	COMPROVANTE DE INSCRIÇÃO E DE SITUAÇÃO CADASTRAL	DATA DE ABERTURA 31/07/2014
NOME EMPRESARIAL M ARAUJO DA S SANDER COMERCIO - ME		
CÓDIGO E DESCRIÇÃO DAS ATIVIDADES ECONÔMICAS SECUNDÁRIAS 47.72-5-00 - Comércio varejista de cosméticos, produtos de perfumaria e de higiene pessoal 47.81-4-00 - Comércio varejista de artigos do vestuário e acessórios 47.82-2-01 - Comércio varejista de calçados 47.82-2-02 - Comércio varejista de artigos de viagem 47.89-0-01 - Comércio varejista de suvenires, bijuterias e artesanatos 47.89-0-02 - Comércio varejista de plantas e flores naturais 47.89-0-04 - Comércio varejista de animais vivos e de artigos e alimentos para animais de estimação 47.89-0-05 - Comércio varejista de produtos saneantes domissanitários		
CÓDIGO E DESCRIÇÃO DA NATUREZA JURÍDICA 213-5 - Empresário (Individual)		
LOGRADOURO AV PRESIDENTE MEDICI	NÚMERO S/N	COMPLEMENTO
CEP 68.145-000	BAIRRO/DISTRITO CENTRO	MUNICÍPIO MEDICILANDIA
		UF PA
ENDEREÇO ELETRÔNICO	TELEFONE (93) 9134-6313	
ENTE FEDERATIVO RESPONSÁVEL (EFR) *****		
SITUAÇÃO CADASTRAL ATIVA	DATA DA SITUAÇÃO CADASTRAL 31/07/2014	
MOTIVO DE SITUAÇÃO CADASTRAL		
SITUAÇÃO ESPECIAL *****	DATA DA SITUAÇÃO ESPECIAL *****	



Aprovado pela Instrução Normativa RFB nº 1.634, de 06 de maio de 2016.

Emitido no dia **21/02/2017** às **17:35:48** (data e hora de Brasília).

Página: 2/2

© Copyright Receita Federal do Brasil - 21/02/2017

Ruizina Lemos dos Santos

OBS: Antes de imprimir deve-se configurar a orientação da impressora para retrato.
 Você pode imprimir quantas cópias desejar clicando no botão abaixo.
 Evite utilizar o comando imprimir do seu navegador caso queira que informações desnecessárias não saiam na impressão

Imprimir

Nova consulta



GOVERNO DO ESTADO DO PARÁ
 SECRETARIA DE ESTADO DA FAZENDA
 FICHA DE INSCRIÇÃO CADASTRAL - FIC



INSCRIÇÃO ESTADUAL 15.457.388-4	INSCRIÇÃO NO CNPJ/CPF 20.749.518/0001-30	INSCRIÇÃO NA JUNTA COMERCIAL 15101775621
NOME EMPRESARIAL M ARAUJO DA S SANDER COMERCIO		
TÍTULO DO ESTABELECIMENTO		
SEDE CERAT ALTAMIRA		
ENDEREÇO AVE PRESIDENTE MEDICI, S/N CENTRO PRESIDENTE MEDICI		
REGIME DE PAGAMENTO Simples Nacional	MUNICÍPIO MEDICILANDIA	
DATA DE INÍCIO DA ATIVIDADE 31/07/2014	SITUAÇÃO CADASTRAL Ativo	
CÓDIGO DE ATIVIDADE PRINCIPAL 4711302 - Comércio varejista de mercadorias em geral, com predominância de produtos alimentícios - supermercados		
CÓDIGO DE ATIVIDADE SECUNDÁRIA 4722901 - Comércio varejista de carnes - açougues		
CÓDIGO DE ATIVIDADE SECUNDÁRIA 4723700 - Comércio varejista de bebidas		
CÓDIGO DE ATIVIDADE SECUNDÁRIA 4724500 - Comércio varejista de hortifrutigranjeiros		
CÓDIGO DE ATIVIDADE SECUNDÁRIA 4742300 - Comércio varejista de material elétrico		
CÓDIGO DE ATIVIDADE SECUNDÁRIA 4744001 - Comércio varejista de ferragens e ferramentas		
CÓDIGO DE ATIVIDADE SECUNDÁRIA 4744003 - Comércio varejista de materiais hidráulicos		
CÓDIGO DE ATIVIDADE SECUNDÁRIA 4744005 - Comércio varejista de materiais de construção não especificados anteriormente		
CÓDIGO DE ATIVIDADE SECUNDÁRIA 4744099 - Comércio varejista de materiais de construção em geral		
CÓDIGO DE ATIVIDADE SECUNDÁRIA 4751201 - Comércio varejista especializado de equipamentos e suprimentos de informática		
CÓDIGO DE ATIVIDADE SECUNDÁRIA 4752100 - Comércio varejista especializado de equipamentos de telefonia e comunicação		
CÓDIGO DE ATIVIDADE SECUNDÁRIA 4753900 - Comércio varejista especializado de eletrodomésticos e equipamentos de áudio e vídeo		
CÓDIGO DE ATIVIDADE SECUNDÁRIA 4754701 - Comércio varejista de móveis		

CÓDIGO DE ATIVIDADE SECUNDÁRIA
4754702 - Comércio varejista de artigos de colchoaria

CÓDIGO DE ATIVIDADE SECUNDÁRIA
4755502 - Comercio varejista de artigos de armarinho

CÓDIGO DE ATIVIDADE SECUNDÁRIA
4755503 - Comercio varejista de artigos de cama, mesa e banho

CÓDIGO DE ATIVIDADE SECUNDÁRIA
4759899 - Comércio varejista de outros artigos de uso doméstico não especificados anteriormente

CÓDIGO DE ATIVIDADE SECUNDÁRIA
4761003 - Comércio varejista de artigos de papelaria

CÓDIGO DE ATIVIDADE SECUNDÁRIA
4763601 - Comércio varejista de brinquedos e artigos recreativos

CÓDIGO DE ATIVIDADE SECUNDÁRIA
4763602 - Comércio varejista de artigos esportivos

CÓDIGO DE ATIVIDADE SECUNDÁRIA
4763604 - Comércio varejista de artigos de caça, pesca e camping

CÓDIGO DE ATIVIDADE SECUNDÁRIA
4772500 - Comércio varejista de cosméticos, produtos de perfumaria e de higiene pessoal

CÓDIGO DE ATIVIDADE SECUNDÁRIA
4781400 - Comércio varejista de artigos do vestuário e acessórios

CÓDIGO DE ATIVIDADE SECUNDÁRIA
4782201 - Comércio varejista de calçados

CÓDIGO DE ATIVIDADE SECUNDÁRIA
4782202 - Comércio varejista de artigos de viagem

CÓDIGO DE ATIVIDADE SECUNDÁRIA
4789001 - Comércio varejista de suvenires, bijuterias e artesanatos

CÓDIGO DE ATIVIDADE SECUNDÁRIA
4789002 - Comércio varejista de plantas e flores naturais

CÓDIGO DE ATIVIDADE SECUNDÁRIA
4789004 - Comércio varejista de animais vivos e de artigos e alimentos para animais de estimação

CÓDIGO DE ATIVIDADE SECUNDÁRIA
4789005 - Comércio varejista de produtos saneantes domissanitários



Aprovado pelo Decreto nº 4676 de 18 de Junho de 2001.
Emitido no dia 21/02/2017 às 17:39:53 pelo Portal de Serviços da SEFA

OBS: Antes de imprimir deve-se configurar a orientação da impressora para retrato.
Você pode imprimir quantas cópias desejar clicando no botão abaixo.
Evite utilizar o comando imprimir do seu navegador caso queira que informações desnecessárias não saiam na impressão

Imprimir

Nova consulta

Ruizina Lemos dos Santos

SERVIÇO GRATUITO



GOVERNO DO ESTADO DO PARÁ
SECRETARIA DE ESTADO DA FAZENDA



CERTIDAO NEGATIVA DE NATUREZA TRIBUTÁRIA

Nome: M ARAUJO DA S SANDER COMERCIO

Inscrição Estadual: 15.457.388-4

CNPJ: 20.749.518/0001-30

Ressalvado o direito de a Fazenda Pública Estadual cobrar e inscrever quaisquer dívidas de responsabilidade do sujeito passivo acima identificado que vierem a ser apuradas, é certificado que **NÃO CONSTAM**, até a presente data, pendências em seu nome, relativamente aos débitos administrados pela Secretaria Executiva de Estado da Fazenda, de natureza tributária, incritos ou não na Dívida Ativa.

A presente Certidão, emitida nos termos do Decreto n.º 2.473, de 29 de setembro de 2006, e da Instrução Normativa n.º 0019, de 5 de Outubro de 2006, somente produzirá efeitos após a confirmação de sua autenticidade, pela Internet, no Portal de Serviço da Secretaria Executiva de Estado da Fazenda no endereço eletrônico www.sefa.pa.gov.br.

Emitida às: 17:17:28 do dia 21/02/2017

Válida até: 20/08/2017

Número da Certidão: 702017080097083-2

Código de Controle de Autenticidade: 9AB4B2E4.D3E4D5E8.F957D201.4140CF9E

Observação:

- Nos termos da legislação pertinente a presente Certidão poderá, independente de notificação prévia, ser cassada quando, dentro do período de validade forem verificadas as hipóteses previstas no art. 6º da Instrução Normativa n.º 0019, de 5 de Outubro de 2006, como também em decorrência da suspensão de medida liminar.

- A cassação da certidão será efetuada de ofício, devendo ser dada a publicidade do fato por meio de consulta pública no endereço eletrônico www.sefa.pa.gov.br.

Válida em todo território paraense.
SERVIÇO GRATUITO

Regina Gomes dos Santos

SERVIÇO GRATUITO



GOVERNO DO ESTADO DO PARÁ
SECRETARIA DE ESTADO DA FAZENDA



CERTIDAO NEGATIVA DE NATUREZA NÃO TRIBUTÁRIA

Nome: M ARAUJO DA S SANDER COMERCIO

Inscrição Estadual: 15.457.388-4

CNPJ: 20.749.518/0001-30

Ressalvado o direito de a Fazenda Pública Estadual cobrar e inscrever quaisquer dívidas de responsabilidade do sujeito passivo acima identificado que vierem a ser apuradas, é certificado que **NÃO CONSTAM**, até a presente data, pendências em seu nome, relativamente aos débitos administrados pela Secretaria Executiva de Estado da Fazenda, de natureza não tributária, incritos na Dívida Ativa.

A presente Certidão, emitida nos termos do Decreto n.º 2.473, de 29 de setembro de 2006, e da Instrução Normativa n.º 0019, de 5 de Outubro de 2006, somente produzirá efeitos após a confirmação de sua autenticidade, pela Internet, no Portal de Serviço da Secretaria Executiva de Estado da Fazenda no endereço eletrônico www.sefa.pa.gov.br.

Emitida às: 17:17:28 do dia 21/02/2017

Válida até: 20/08/2017

Número da Certidão: 702017080097084-0

Código de Controle de Autenticidade: 78A66CA6.5AD5432C.257B3015.0A418E5D

Observação:

- Nos termos da legislação pertinente a presente Certidão poderá, independente de notificação prévia, ser cassada quando, dentro do período de validade forem verificadas as hipóteses previstas no art. 9º da Instrução Normativa n.º 0019, de 5 de Outubro de 2006, como também em decorrência da suspensão de medida liminar.

- A cassação da certidão será efetuada de ofício, devendo ser dada a publicidade do fato por meio de consulta pública no endereço eletrônico www.sefa.pa.gov.br.

Válida em todo território paraense.

SERVIÇO GRATUITO

Regina Lemos dos Santos

IMPRIMIR

VOLTAR

CAIXA
CAIXA ECONÔMICA FEDERAL

Certificado de Regularidade do FGTS - CRF

Inscrição: 20749518/0001-30
Razão Social: MIRLLY ARAUJO DA SILVA
Endereço: AVENIDA JOAO RODRIGUES 2415 LOJA 219 / PREMEN / ALTAMIRA / PA / 68372-191

A Caixa Econômica Federal, no uso da atribuição que lhe confere o Art. 7, da Lei 8.036, de 11 de maio de 1990, certifica que, nesta data, a empresa acima identificada encontra-se em situação regular perante o Fundo de Garantia do Tempo de Serviço - FGTS.

O presente Certificado não servirá de prova contra cobrança de quaisquer débitos referentes a contribuições e/ou encargos devidos, decorrentes das obrigações com o FGTS.

Validade: 08/02/2017 a 09/03/2017

Certificação Número: 2017020805543899150588

Informação obtida em 21/02/2017, às 17:40:51.

A utilização deste Certificado para os fins previstos em Lei está condicionada à verificação de autenticidade no site da Caixa:
www.caixa.gov.br

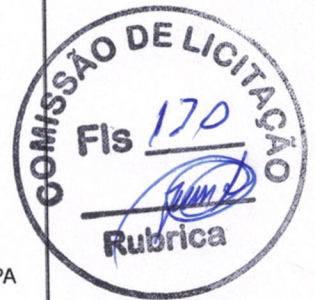

Ruizina de Moraes dos Santos



MINISTÉRIO DA FAZENDA
Secretaria da Receita Federal do Brasil
Procuradoria-Geral da Fazenda Nacional



CERTIDÃO NEGATIVA DE DÉBITOS RELATIVOS AOS TRIBUTOS FEDERAIS E À DÍVIDA ATIVA DA UNIÃO

Nome: **M ARAUJO DA S SANDER COMERCIO - ME**
CNPJ: **20.749.518/0001-30**

Ressalvado o direito de a Fazenda Nacional cobrar e inscrever quaisquer dívidas de responsabilidade do sujeito passivo acima identificado que vierem a ser apuradas, é certificado que não constam pendências em seu nome, relativas a créditos tributários administrados pela Secretaria da Receita Federal do Brasil (RFB) e a inscrições em Dívida Ativa da União junto à Procuradoria-Geral da Fazenda Nacional (PGFN).

Esta certidão é válida para o estabelecimento matriz e suas filiais e, no caso de ente federativo, para todos os órgãos e fundos públicos da administração direta a ele vinculados. Refere-se à situação do sujeito passivo no âmbito da RFB e da PGFN e abrange inclusive as contribuições sociais previstas nas alíneas 'a' a 'd' do parágrafo único do art. 11 da Lei nº 8.212, de 24 de julho de 1991.

A aceitação desta certidão está condicionada à verificação de sua autenticidade na Internet, nos endereços <<http://www.receita.fazenda.gov.br>> ou <<http://www.pgfn.fazenda.gov.br>>.

Certidão emitida gratuitamente com base na Portaria Conjunta RFB/PGFN nº 1.751, de 02/10/2014. Emitida às 12:00:44 do dia 19/01/2017 <hora e data de Brasília>. Válida até 18/07/2017.

Código de controle da certidão: **B233.F070.A742.1E94**
Qualquer rasura ou emenda invalidará este documento.

[Nova Consulta](#)



Preparar página para impressão

[Handwritten signature]

[Handwritten signature]

Regina Gomes dos Santos



PODER JUDICIÁRIO
JUSTIÇA DO TRABALHO

CERTIDÃO NEGATIVA DE DÉBITOS TRABALHISTAS



Nome: M ARAUJO DA S SANDER COMERCIO - ME

(MATRIZ E FILIAIS) CNPJ: 20.749.518/0001-30

Certidão nº: 124993041/2017

Expedição: 21/02/2017, às 17:19:21

Validade: 19/08/2017 - 180 (cento e oitenta) dias, contados da data de sua expedição.

Certifica-se que **M ARAUJO DA S SANDER COMERCIO - ME (MATRIZ E FILIAIS)**, inscrito(a) no CNPJ sob o nº **20.749.518/0001-30**, **NÃO CONSTA** do Banco Nacional de Devedores Trabalhistas.

Certidão emitida com base no art. 642-A da Consolidação das Leis do Trabalho, acrescentado pela Lei nº 12.440, de 7 de julho de 2011, e na Resolução Administrativa nº 1470/2011 do Tribunal Superior do Trabalho, de 24 de agosto de 2011.

Os dados constantes desta Certidão são de responsabilidade dos Tribunais do Trabalho e estão atualizados até 2 (dois) dias anteriores à data da sua expedição.

No caso de pessoa jurídica, a Certidão atesta a empresa em relação a todos os seus estabelecimentos, agências ou filiais.

A aceitação desta certidão condiciona-se à verificação de sua autenticidade no portal do Tribunal Superior do Trabalho na Internet (<http://www.tst.jus.br>).

Certidão emitida gratuitamente.

INFORMAÇÃO IMPORTANTE

Do Banco Nacional de Devedores Trabalhistas constam os dados necessários à identificação das pessoas naturais e jurídicas inadimplentes perante a Justiça do Trabalho quanto às obrigações estabelecidas em sentença condenatória transitada em julgado ou em acordos judiciais trabalhistas, inclusive no concernente aos recolhimentos previdenciários, a honorários, a custas, a emolumentos ou a recolhimentos determinados em lei; ou decorrentes de execução de acordos firmados perante o Ministério Público do Trabalho ou Comissão de Conciliação Prévia.

Ruizina bem dos Santos



ESTADO DO PARÁ
PREFEITURA MUNICIPAL DE MEDICILÂNDIA
"CAPITAL NACIONAL DO CACAU"
DEPARTAMENTO DE TRIBUTOS
CNPJ: 34.593.525/0001-08



CND – CERTIDAO NEGATIVA DE DÉBITO 011/2017

A Prefeitura Municipal de Medicilândia, através da Secretaria Municipal de Finanças, usando de suas atribuições legais.

CERTIFICA, de acordo e a pedido do interessado, com despachos exarados em expediente protocolado na Divisão de Finanças, sob o nº 015/2017 em 19 de janeiro de 2017, para os Devidos fins de direito **não existir** nesta Prefeitura Municipal de Medicilândia/PA, registro de quaisquer espécies de **Dividas De Tributos e Contribuições Municipais Administrados Pela Secretaria Municipal De Finanças**, em relação a empresa M ARAUJO DA S SANDER COMERCIO ME, inscrito no CNPJ: 20.749.518/0001-30 localizada na Av. Presidente Médici, S/N, Medicilândia-Pa. **Inscrição Municipal 540454.**

Ressalvado o Direito de a Fazenda Municipal cobrar quaisquer espécies de dividas de responsabilidade de contribuinte acima citado que virem a serem apuradas, de acordo com o Artigo 19 da Lei Municipal 245/03.

Do qual, para constar, lavramos a presente em 02 (duas) vias de igual teor na forma e para os efeitos da Lei.

O referido é verdade.

Validade até: 19.03.2017. (90 Dias)

Medicilândia - Pará, 19 de janeiro de 2017.

Dari José Ritter
DARI JOSÉ RITTER
Chefe do Departamento de Tributos
Portaria Nº 009/2017
Dari José Ritter
Chefe de Depto. Tributário
Decreto Nº 009/2017

Rugina Lemos dos Santos

[Handwritten signature]

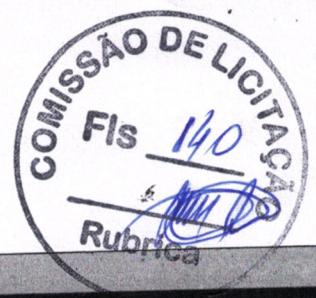

ESTADO DO PARA
PREFEITURA MUNICIPAL DE MEDICILÂNDIA
SECRETARIA DE FAZENDA



ALVARA DE LICENÇA E FUNCIONAMENTO

Exercício 2017

Número 002603

Concedido a

Contribuinte: M ARAUJO DA S SANDER COMERCIO ME

Razão Social: M ARAUJO DA S SANDER COMERCIO ME

CNPJ/CPF: 20.749.518/0001-30

Endereço: AV PRESIDENTE MEDICCI, SN
SUPERM MIRO CENTRO
68145-000 MEDICILÂNDIA PA

Inscrição Municipal:

540454

Atividade Principal

COMERCIO VAR DE MERC EM GERAL, COM PRED DE PROD ALIMENT
COMERCIO ATACADISTA DE GENEROS ALIMENTICIOS

Restrições

Do Cadastro:

Da Atividade:

Área Empresa 00000

Enquanto satisfizer as exigências da Legislação em vigor, para funcionamento nos seguintes horários:

Horário Normal: 08:00 a 18:00

Horário Especial: 00:00 a 00:00

ABERTURA: 19/01/2017

EMIÇÃO: 19/01/2017

VALIDADE: 31/12/2017

Dari José Ritter
Dari José Ritter
Chefe de Depto. Tributário
Decreto Nº 009/2017

Júlio César Moraes Dolzanes
Júlio César Moraes Dolzanes
Sec. Administração
Decreto Nº 001/2017