



ESTADO DO PARÁ  
PREFEITURA MUNICIPAL DE ORIXIMINÁ  
SECRETARIA MUNICIPAL DE DESENVOLVIMENTO URBANO  
SEMDURB OPERACIONAL



## MEMORIAL DESCRITIVO

# REFORMA E ADEQUAÇÃO DE BARRACÃO COMUNITÁRIO – COMUNIDADE MOCAMBINHO

José Ubirajara T. da Silva  
Sec. Mun. de Desenvolvimento Urbano  
Decreto nº 053/2017



ESTADO DO PARÁ  
PREFEITURA MUNICIPAL DE ORIXIMINÁ  
SECRETARIA MUNICIPAL DE DESENVOLVIMENTO URBANO  
SEMDURB OPERACIONAL

## OBJETIVO

Executar os serviços de reforma e adequação do barracão comunitário da Comunidade do Mocambinho.

## JUSTIFICATIVA

Os serviços de reforma e adequação do barracão comunitário da comunidade do Mocambinho faz-se necessária para o atendimento das demandas relacionadas à realização de eventos e reuniões dos comunitários.

## APRESENTAÇÃO

SOLICITANTE: **PREFEITURA MUNICIPAL DE ORIXIMINÁ**  
OBJETO: **REFORMA E ADEQUAÇÃO DE BARRACÃO COMUNITÁRIO - COMUNIDADE MOCAMBINHO.**  
LOCALIZAÇÃO: **ORIXIMINÁ - PARÁ**  
PRAZO: **45 DIAS.**  
RESP. TÉCNICO: **AISLAN ENGÊNIO GONTIJO FERREIRA – Engº. Civil da Secretaria Municipal de Desenvolvimento Urbano.**

## CONSIDERAÇÕES INICIAIS

Este memorial tem por objetivo descrever e especificar de forma clara os serviços a serem executados para os **REFORMA E ADEQUAÇÃO DE BARRACÃO COMUNITÁRIO - COMUNIDADE MOCAMBINHO.**

## DISPOSIÇÕES GERAIS

Os serviços deverão ser realizados em conformidade com as exigências técnicas pertinentes aos mesmos, sob a supervisão, orientação e fiscalização de funcionário da PREFEITURA MUNICIPAL DE ORIXIMINÁ.

**NOTA 01:** A CONTRATADA receberá informações e orientações pertinentes à execução dos serviços, objetivando qualidade e rendimento nos serviços prestados.



ESTADO DO PARÁ  
PREFEITURA MUNICIPAL DE ORIXIMINÁ  
SECRETARIA MUNICIPAL DE DESENVOLVIMENTO URBANO  
SEMDURB OPERACIONAL

Qualquer duvida na especificação, caso algum serviço tenha saído de forma equivocada, consultar um profissional habilitado da CONTRATANTE, para maiores esclarecimentos a fim de que o serviço mantenha o mesmo padrão de qualidade.

## DESCRIÇÃO DOS SERVIÇOS:

### MURO

- **ALVENARIA:** Deverá ser executada utilizando tijolo cerâmico maciço com as dimensões de 5x10x20 cm de ½ vez;
- **CHAPISCO / REVESTIMENTO:** Chapisco 1:3 com cimento e areia normal / reboco paulista para parede interna/externa com argamassa de cimento de espessura 20 mm;

### PINTURA E COBERTURA

#### PAREDES

- Deverá ser feito aplicada tinta PVA nas faces internas e externas;

#### COZINHA COMUNITÁRIA E BANHEIROS

- Deverá ser feito a aparelhamento das paredes com selador acrílico;
- Em seguida ocorrerá a aplicação de 02 (duas) demãos de massa corrida acrílica;
- Por fim, a pintura em tinta acrílica com 02 (duas) demãos nas cores indicadas pela CONTRATANTE no ato dos serviços;

#### COBERTURA

- Deverá ser feita obedecendo-se todas as prerrogativas indicadas no projeto básico em anexo a este memorial.

*Glayao*  
José Ubirajara T. da Silva  
Sec. Mun. de Desenvolvimento Urbano  
Decreto nº 053/2017



ESTADO DO PARÁ  
PREFEITURA MUNICIPAL DE ORIXIMINÁ  
SECRETARIA MUNICIPAL DE DESENVOLVIMENTO URBANO  
SEMDURB OPERACIONAL

## INSTALAÇÕES ELÉTRICAS

Deverão obedecer aos preceitos contidos na NBR 5410, assim as especificações técnicas de instalação e manutenção.

- **Ponto de tomada** – Serão fornecidos e instalados pontos de tomada residencial incluindo tomada 10a/250v, caixa elétrica, eletroduto, cabo, rasgo, quebra e chumbamento;
- **Luminária** – Serão fornecidas e instaladas luminárias tipo calha, de sobrepor, com reator de partida rápida e lâmpada fluorescente 1x20w, completa.

## PORTAS E JANELAS

- **Porta** – Serão fornecidas e instaladas portas de madeira lambrisada com caixilho, aduela e com as dimensões de 0,80x2,10 metros e 1,20x2,10 metros.

## LIMPEZA

Após a conclusão dos serviços acima citados, deverá ser feita a limpeza geral e descarte de todo tipo entulho, lixo e resíduos provenientes dos serviços.

## DOS RECURSOS

Os serviços os serviços de reforma e adequação do barracão comunitário da comunidade do Mocambinho, Município de Oriximiná correrão à conta de recursos próprios do município, conforme a seguinte dotação orçamentária:

**PARA PROJETOS DE CONSTRUÇÃO, AMPLIAÇÃO E MANUTENÇÃO DE PRÉDIO PÚBLICOS (FONTE DE RECURSOS: RECURSOS PRÓPRIOS)**

19 – SECRETARIA MUNICIPAL DE DESENVOLVIMENTO URBANO  
1919 – SECRETARIA MUNICIPAL DE DESENVOLVIMENTO URBANO  
04.122.1010.2157 – CONSTRUÇÃO, AMPLIAÇÃO E MANUTENÇÃO DE PRÉDIOS PÚBLICOS  
33903600 – OBRAS E INSTALAÇÕES



ESTADO DO PARÁ  
PREFEITURA MUNICIPAL DE ORIXIMINÁ  
SECRETARIA MUNICIPAL DE DESENVOLVIMENTO URBANO  
SEMDURB OPERACIONAL

## DAS MEDIÇÕES E FISCALIZAÇÕES

Fica eleito para a medição e fiscalização e atesto dos serviços prestados o engenheiro civil da Secretaria Municipal de Desenvolvimento Urbano – SEMDURB, **Aislan Eugênio Gontijo Ferreira**.

## CONCLUSÃO:

Os serviços de reforma e adequação do barracão comunitário da comunidade do Mocambinho configuram-se como estratégicos no que tange aos serviços de assistência comunitária da comunidade.

Oriximiná (PA), 14 de junho de 2017.

---

Eng. Aislan Eugênio Gontijo Ferreira  
Eng. Civil da Secretaria Municipal de Desenvolvimento Urbano  
Responsável Técnico

*Gontijo*

*[Signature]*

**José Ubirajara T. da Silva**  
Sec. Mun. de Desenvolvimento Urbano  
Decreto nº 053/2017

*S A*

1  
Visão Superior  
Escala: 1/150

*José Ubirajara T. da Silva*  
Sec. Mun. de Desenvolvimento Urbano  
Decreto nº 053/2017

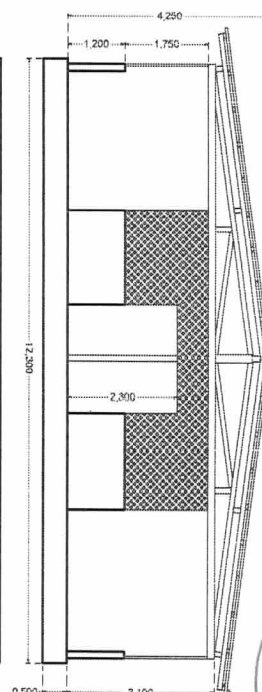
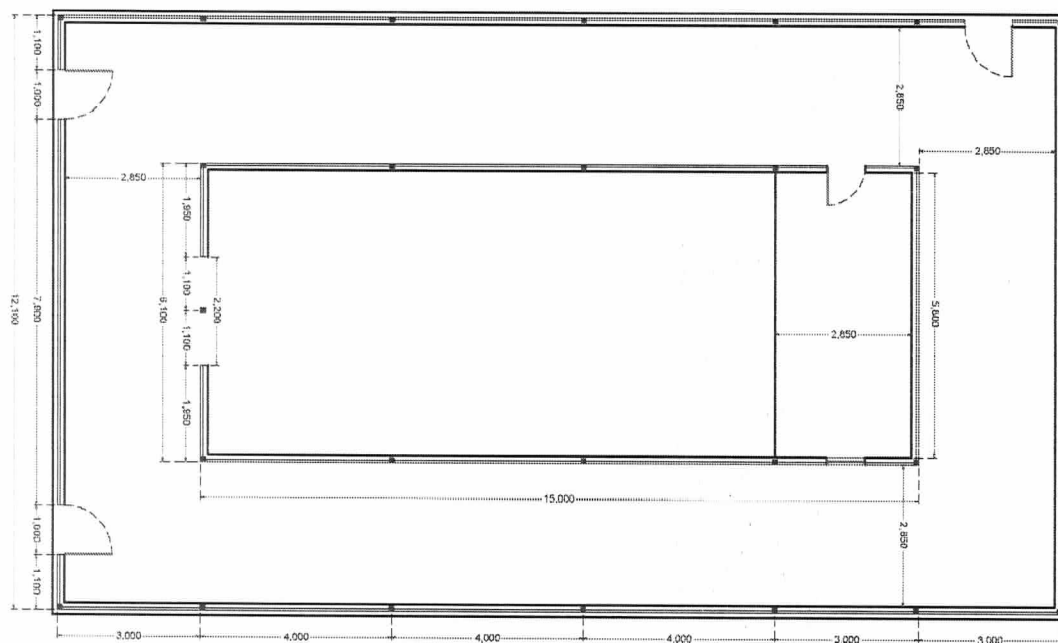
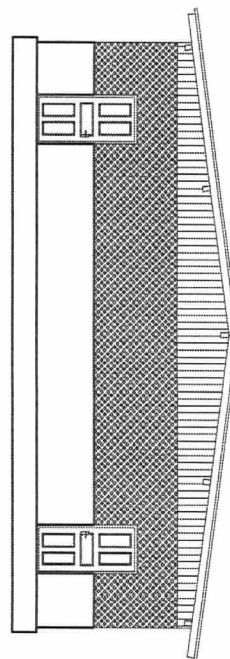

**SEMDURB**

**ORIXIMINÁ - PARÁ**

ESTA FOLHA É DE PROPRIEDADE DA SECRETARIA MUNICIPAL DE DESENVOLVIMENTO URBANO, E SEU CONTEÚDO NÃO PODE SER COPIADO OU REVELADO A TERCEIROS.

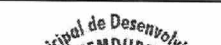
|                                                                                     |                                                                                     |                           |                             |
|-------------------------------------------------------------------------------------|-------------------------------------------------------------------------------------|---------------------------|-----------------------------|
|  | PREFEITURA MUNICIPAL DE ORIXIMINÁ<br>SECRETARIA MUNICIPAL DE DESENVOLVIMENTO URBANO |                           | ARQUITETURA<br><b>1/150</b> |
|                                                                                     | OBRA:<br>REFORMA E AMPLIAÇÃO DE BARRACÃO - COMUNIDADE MOCAMBINHO                    |                           |                             |
|                                                                                     | CONTEÚDO:<br>Projeto Arquitetônico                                                  | DESENHO:<br>Julian Castro | ESCALA:<br>INDICADA         |
|                                                                                     | SECRETÁRIO MUNICIPAL:<br>UBIRAJARA TAVARES                                          |                           | DATA:<br>MAIO / 2017        |
|                                                                                     | AUTOR DO PROJETO<br>DSC. ENG. ADILSON CORRÊA ALVES                                  |                           | ARQUIVO:<br>20              |

*José Ubirajara T. da Silva*  
Sec. Mun. de Desenvolvimento Urbano  
Decreto nº 053/2017

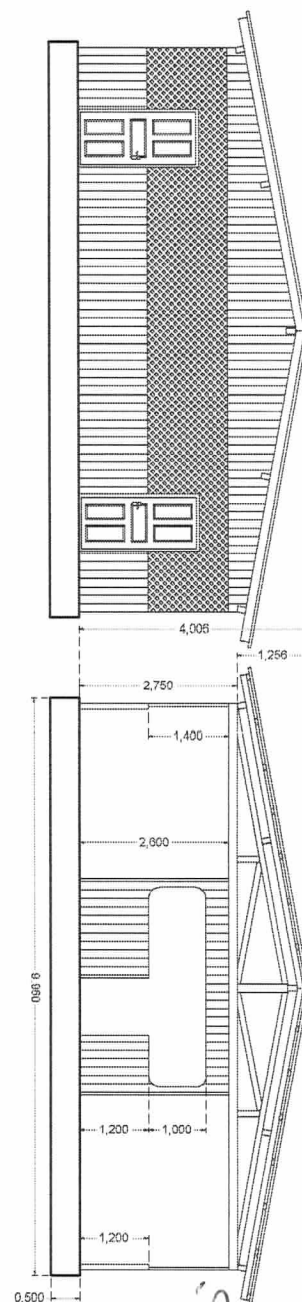

DSC. ENG. ADILSON CORRÊA ALVES



GOVERNO DO ESTADO DO PARÁ  
PREFEITURA MUNICIPAL DE ORIXIMINÁ

RUA BARÃO DO RIO BRANCO Nº 2336 - CENTRO - ORIXIMINÁ - PARÁ

SECRETARIA MUNICIPAL DE DESENVOLVIMENTO URBANO - SEMDURB

SEMDURB OPERACIONAL

OBJETO: REFORMA E ADEQUAÇÃO DE BARRACÃO COMUNITÁRIO - COMUNIDADE MOCAMBINHO

LOCAL: ORIXIMINÁ - PARÁ

DATA BASE ORÇAMENTÁRIA: SEDOP/ABRIL\_2017

DATA: 14/06/2017

**Planilha Orçamentária**

| ITEM         | DESCRIÇÃO DOS SERVIÇOS                                         | UNID. | FONTE | CÓDIGO | QUANT. | VALOR UNIT. | VALOR TOTAL |
|--------------|----------------------------------------------------------------|-------|-------|--------|--------|-------------|-------------|
| 1.00         | ALVENARIA, CHAPISCO E REBOCO                                   |       |       |        |        |             |             |
| 1.01         | Alvenaria tijolo de barro a singelo (9X19X29 cm)               | M2    | SEDOP | 060045 | 68,00  |             |             |
| 1.02         | Chapisco de cimento e areia no traço 1:3                       | M2    | SEDOP | 110143 | 156,00 |             |             |
| 1.03         | Reboco com argamassa 1:6:Adit. Plast.                          | M2    | SEDOP | 110763 | 156,00 |             |             |
| Sub-Total 01 |                                                                |       |       |        |        |             |             |
| 2.00         | COZINHA COMUNITÁRIA E BANHEIROS                                |       |       |        |        |             |             |
| 2.01         | Alvenaria tijolo de barro a singelo (9X19X29 cm)               | M2    | SEDOP | 060045 | 32,00  |             |             |
| 2.02         | Chapisco de cimento e areia no traço 1:3                       | M2    | SEDOP | 110143 | 64,00  |             |             |
| 2.03         | Reboco com argamassa 1:6:Adit. Plast.                          | M2    | SEDOP | 110763 | 64,00  |             |             |
| 2.04         | Pia 02 cubas em aço inox.c/torn.,sifões e valv.(2.0m)          | UNID  | SEDOP | 190101 | 1,00   |             |             |
| 2.05         | Lavatorio de louça c/col.,torneira,sifao e valv.               | UNID  | SEDOP | 190375 | 2,00   |             |             |
| 2.06         | Bacia sifonada c/ cx. descarga acoplada ecológica com assento. | UNID  | SEDOP | 190610 | 2,00   |             |             |
| 2.07         | Fossa septica conc.arm.d=1,60m p=2,75m cap=40 pessoas          | UNID  | SEDOP | 180485 | 1,00   |             |             |
| Sub-Total 02 |                                                                |       |       |        |        |             |             |
| 3.00         | PINTURA E COBERTURA                                            |       |       |        |        |             |             |
| 3.01         | PVA sobre alvenaria                                            | M2    | SEDOP | 150654 | 47,00  |             |             |
| 3.02         | Acrilica semi-brilho c/ massa e selador - interna e externa    | M2    | SEDOP | 151284 | 47,00  |             |             |
| 3.03         | Óleo sobre madeira c/ selador sem massa                        | M2    | SEDOP | 150587 | 80,00  |             |             |
| 3.04         | Cobertura - telha de fibrocimento e=6mm                        | M2    | SEDOP | 070047 | 220,00 |             |             |
| Sub-Total 03 |                                                                |       |       |        |        |             |             |
| 4.00         | PAVIMENTAÇÕES                                                  |       |       |        |        |             |             |
| 4.01         | Concreto simples c/ seixo e=5cm traço 1:2:3                    | M2    | SEDOP | 130112 | 200,00 |             |             |
| Sub-Total 04 |                                                                |       |       |        |        |             |             |
| 5.00         | PORTAS E JANELAS                                               |       |       |        |        |             |             |
| 5.01         | Porta em madeira lambrizada (PORTAS)                           | M2    | SEDOP | 090641 | 6,00   |             |             |
| Sub-Total 05 |                                                                |       |       |        |        |             |             |

*Abraço*  
José Ubirajara T. da Silva  
Sec. Mun. de Desenvolvimento Urbano  
Decreto nº 053/2017



## Planilha Orçamentária

| ITEM        | DESCRIÇÃO DOS SERVIÇOS                                 | UNID. | FONTE | CÓDIGO | QUANT. | VALOR UNIT. | VALOR TOTAL |
|-------------|--------------------------------------------------------|-------|-------|--------|--------|-------------|-------------|
| 6.00        | ELÉTRICA                                               |       |       |        |        |             |             |
| 6.01        | Cabo multiplex 4 x 10mm²                               | M     | SEDOP | 170939 | 30,00  |             |             |
| 6.02        | Ponto de luz / força (c/tubul., cx. e fiação) ate 200W | UNID  | SEDOP | 170081 | 9,00   |             |             |
| 6.03        | Luminária pública simples                              | UNID  | SEDOP | 170982 | 4,00   |             |             |
|             | Sub-Total 06                                           |       |       |        |        |             |             |
|             |                                                        |       |       |        |        |             |             |
| 7.00        | LIMPEZA                                                |       |       |        |        |             |             |
| 7.01        | Limpeza geral e entrega da obra                        | M2    | SEDOP | 270220 | 240,00 |             |             |
|             | Sub-Total 07                                           |       |       |        |        |             |             |
|             |                                                        |       |       |        |        |             |             |
| TOTAL GERAL |                                                        |       |       |        |        |             |             |

*José Ubirajara T. da Silva*  
 Sec. Mun. de Desenvolvimento Urbano  
 Decreto nº 053/2017

Giberto



**GOVERNO DO ESTADO DO PARÁ**  
**PREFEITURA MUNICIPAL DE ORIXIMINÁ**  
**RUA BARÃO DO RIO BRANCO Nº 2336 - CENTRO - ORIXIMINÁ - PARÁ**  
**SECRETARIA MUNICIPAL DE DESENVOLVIMENTO URBANO - SEMDURB**  
**SEMDURB OPERACIONAL**

**OBJETO: REFORMA E ADEQUAÇÃO DE BARRACÃO COMUNITÁRIO - COMUNIDADE MOCAMBINHO**

**LOCAL: ORIXIMINÁ - PARÁ**

**DATA: 14/06/2017**

| ITEM            | DISCRIMINAÇÃO                      | VALOR<br>DO ITEM C/ BDI<br>E IMPOSTOS | PERÍODO 01 |  | PERÍODO 02 |  | TOTAIS |
|-----------------|------------------------------------|---------------------------------------|------------|--|------------|--|--------|
| 001             | ALVENARIA, CHAPISCO E<br>REBOCO    |                                       |            |  |            |  |        |
|                 |                                    |                                       |            |  |            |  |        |
| 002             | COZINHA COMUNITÁRIA E<br>BANHEIROS |                                       |            |  |            |  |        |
|                 |                                    |                                       |            |  |            |  |        |
| 003             | PINTURA E COBERTURA                |                                       |            |  |            |  |        |
|                 |                                    |                                       |            |  |            |  |        |
| 004             | PAVIMENTAÇÕES                      |                                       |            |  |            |  |        |
|                 |                                    |                                       |            |  |            |  |        |
| 005             | PORTAS E JANELAS                   |                                       |            |  |            |  |        |
|                 |                                    |                                       |            |  |            |  |        |
| 006             | ELÉTRICA                           |                                       |            |  |            |  |        |
|                 |                                    |                                       |            |  |            |  |        |
| 007             | LIMPEZA                            |                                       |            |  |            |  |        |
|                 |                                    |                                       |            |  |            |  |        |
| TOTAL GERAL     |                                    |                                       |            |  |            |  |        |
| TOTAL ACUMULADO |                                    |                                       |            |  |            |  |        |

*Gláucia*

*Adilson*  
*[Assinatura]*  
**José Ubirajara T. da Silva**  
Sec. Mun. de Desenvolvimento Urbano  
Decreto nº 053/2017

*[Assinatura]*