

República Federativa do Brasil
Estado do Pará
Prefeitura Municipal de Dom Eliseu



TÍTULO DEFINITIVO Nº0432/04

A PREFEITUR MUNICIPAL DE DOM ELISEU, com sede à avenida JK, 2, inscrita no CNPJ/MF sob o nº 22.953.681/0001-45, devidamente representada neste ato pelo prefeito municipal o senhor **JEFFERSON DEPRÁ**, brasileiro, casado, portador da Carteira de Identidade nº 1662440-SSP/PA e do CPF nº 752.204.907-53, devidamente autorizado pela Lei Municipal nº 176, de 22 de dezembro de 1999, considerando o que consta do Processo Administrativo nº 0047/02, doravante denominada simplesmente **OUTORGANTE**, mediante as condições abaixo, outorga à **IGREJA PRESBITERIANA FILADÉLFIA**, inscrita no CNPJ/MF sob o nº 22.953.814/0001-83, com sede a rua Ceará, 651, centro, nesta cidade, devidamente representada neste ato pelo pastor Osias Cardoso, brasileiro, casado, ministro do evangelho, portador da Carteira de Identidade nº 4623866 SSP/PA e do CPF nº 889.030.448-00, residente e domiciliado à rua Rio Grande do Norte, 62, bairro Flôr do Ipê, nesta cidade, doravante denominada simplesmente **OUTORGADA**, o **TÍTULO DEFINITIVO** de propriedade do imóvel urbano, situado nesta cidade, com as seguintes características:

DENOMINAÇÃO

Lote.....: 14 (quatorze)
Quadra.....: 72 (setenta e dois)
Bairro.....: Centro
Área.....: 781,29m² (setecentos e oitenta um vírgula vinte e nove metros quadrados)
Perímetro.....: 113,41m
Forma do polígono.: Irregular com 6 lados

LIMITES E CONFRONTAÇÕES

Frente.....: 23,35 m com a rua CEARÁ
Lateral direita.....: 32,44 m com os lotes nº 15 e 16
Lateral esquerda.....: 32,96 m com o lote nº 13
Fundo.....: 24,66 m com os lotes nº 17 e 23

O imóvel acima descrito é a parte integrante de uma área patrimonial maior, medindo 9.214.828m² (921ha48a28ca), com o perímetro de 13.174,15m, situada à margem direita da Rodovia BR-010, sentido Dom Eliseu-Belém, nesta cidade, limitando-se ao Norte, com Sebastião Doná; a Leste, com dona Maria e Wilsom Lima; ao Sul, com quem de direito; e, a Oeste, com a referida Rodovia BR-010; adquirida pelo **MUNICÍPIO DE DOM ELISEU**, por doação, do **INSTITUTO NACIONAL DE COLONIZAÇÃO E REFORMA AGRÁRIA - INCRA**, para expansão e regularização fundiária do seu perímetro urbano, através do Título de Domínio DFT/Nº10/99, devidamente matriculado em nome da Prefeitura Municipal de Dom Eliseu, no Cartório de Registro de Imóveis da Comarca de Dom Eliseu, sob o nº 148, fls. 148, livro "2-A", em 03 de abril de 2001.

O valor de alienação é de R\$273,45 (duzentos e setenta e três reais e quarenta e cinco centavos), compreendendo ao da terra nua e despesas com medição,



Nota Fiscal | Fatura de Energia Elétrica | Série B: 0000/6955

Nº da Fatura: 0201/02000076955

Instalação: 9097376

Centrais Elétricas do Pará S.A

Rodovia Augusto Montenegro, km 8,5 | Belém - PA
CEP 66823-010 | CNPJ 04.895.728/0001 80
Inscrição Estadual: 15.074.460-3

Referente ao mês

Vencimento

02/2017

10/02/2017

Para atendimento,
ligar este número:

Dados do Cliente

IGREJA PRESBITERIANA FILADELFIA

R. CEARA 651 DOM ELIZEU
DOM ELISEU 68633-000 DOM ELISEU - PA
CNPJ: 22.953.814/0001-83
Tipo de Tarifa: CONVENCIONAL MONOMIA
Classificação: Comert. Outros Serviços e AtivTensão Nominal: 127 V
UL/Seq: DE018003-11/0
Nr Medidor: 0286302
Fator de Potência: 0

Demonstrativo de Faturamento

Preço + Tarifa + Tributos

Descrição	Quantidade	Preço	Valor (R\$)
Consumo	95	0,808842	76,84
Cip-Ilum Pub Pref Munic			9,80
Multa			4,08
Correção Monetária			0,37
Taxa Religação			9,99
Juros			1,72

Total a pagar: R\$ 103,40

Composição do Consumo (R\$)

Compra de Energia	Transmissão	Distribuição (Celpa)	Encargos Setoriais	Tributos	Total (R\$)
25,11	1,21	20,66	6,75	23,11	76,84

Histórico do Consumo (KWh)

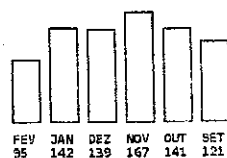

Informações de tributos

Tributos	Base de cálculo	Alíquota (%)	Valor (R\$)
ICMS	76,84	25,0000	19,21
PIS	76,84	0,9044	0,69
COFINS	76,84	4,1773	3,21

Reservado ao Fisco Período Fiscal 03/02/2017

A49B11-91 9/888 28101 90411 0000000024

Informações do consumo do mês

Nº Medidor	Leitura Anterior	Leitura Atual	Consumo	Qtd. de dias	Constante	Tarifa sem tributos (R\$)
0286302	62.791	62.886	95	29	01	2117/2016
						05/01/2017 03/02/2017

Número do Programa Social

Número do Programa Social

Indicadores de continuidade

DEC2016	DIC	FIC	DMIC
Meta Men	6,47	4,11	3,80
Meta Tri	12,94	8,23	0,00
Meta Anu	25,89	16,47	0,00
Apurado Men	0,00	0,00	0,00

Datas

Emissão	Apresentação	Previsão próxima leitura:
03/02/2017	03/02/2017	06/03/2017

Conjunto: DOM ELISEU
EUSD(R\$) 45,70

IGREJA PRESBITERIANA FILADELFIA

C. Contrato: 9097376

Vencimento: 10/02/2017

Competência: 02/2017

Valor Total: 103,40

V: [1.0.65.0]

Data de Emissão: 03/02/2017

0201/02000076955

83610000014 034000109028 005072644403 000090973769



REPÚBLICA FEDERATIVA DO BRASIL
MINISTÉRIO DAS CIDADES
DEPARTAMENTO NACIONAL DE TRANSITO
CARTEIRA NACIONAL DE HABILITACAO

ADOLFO FERREIRA DE AZEVEDO



INSCRIÇÃO DE VOTO
886732 SED MA

CPF
521.617.933-17

DATA DE NASCIMENTO
04/20/1960

NOME
ADOLFO FERREIRA DE AZEVEDO

MATERIA DE ENSINO
TERESINA DE JESUS

ABRIL DE AZEVEDO

VALIDADE
07/05/2017

VALIDADE
13/05/2017

REPÚBLICA FEDERAL DO BRASIL
DEPARTAMENTO NACIONAL DE TRANSITO
885905010



TERESINA VIEIRA NOVA CIDADAO

09/12/2012

44630646895
PI31A616402

REPÚBLICA FEDERAL DO BRASIL
DEPARTAMENTO NACIONAL DE TRANSITO
885905010

DETRAN-PI (PIAUD)

MINISTÉRIO DA FAZENDA
Secretaria de Receita Federal

CPF - CADASTRO DE PESSOAS FÍSICAS

Nome

ELISEU ARAUJO DE AZEVEDO

Nº de Inscrição

351617953-87

Data do Nascimento

08/11/69



Este documento é o comprovante de inscrição no CADASTRO DE PESSOAS FÍSICAS - CPF, vedada a exigência por terceiros, salvo nos casos previstos na Legislação vigente.

Assinatura

Eliseu Araújo de Azevedo
ELISEU ARAUJO DE AZEVEDO

VÁLIDO EM TODO O TERRITÓRIO NACIONAL

Emitido em : 24/08/97

S E R P R O

(Handwritten signature)

Ata da Reunião da Comissão Executiva do Presbitério Sul do Pará – PBSP. Reúne-se, aos sete dias de fevereiro de dois mil e dezessete¹, no templo da Igreja Presbiteriana de Paragominas, sito à Praça Celio Miranda, nº 270, centro, nesta cidade de Paragominas, Estado do Pará, às 20:20h². Estando presente os membros da mesa assim formada³: **Presidente: Rev. André Luiz Araújo de Brito; 1º Secretário: presbítero Tiago Ribeiro de Oliveira; 2º Secretário: Rev. Eudes Flávio de Lima Ramos; Presb. Alex Manoel Batista Tesoureiro: Presb. Valério Flores de Jesus;** estando ausente o Rev. Júlio Cesar Pinto. Havendo. Havendo Quórum inicia-se o trabalho no plenário. **EXERCÍCIO DEVOCIONAL⁴** 1. Tem início o exercício devocional com o presidente Rev. André Luiz Araújo de Brito que consta de uma leitura bíblica e meditação em Lucas capítulo quatro e em seguida o mesmo encerra o exercício devocional com uma oração. **Resoluções⁵:** É tratado as finanças do Presbitério e da igreja. A situação da IP de Dom Eliseu quanto as finanças. A Comissão Executiva do Presbitério Sul do Pará resolve emprestar 3.100 e unir forças com a Igreja de Ulianópolis em março para ajudar no complemento das cômguas do Rev. Eliseu referente ao mês de fevereiro conforme o saldo da IP DE Filadélfia. Ad referendum Comissão Executiva resolve emprestar o valor de 2.326 reais para custeio do traslado. Quanto ao dizimo do Rev. Eliseu a comissão Executiva resolve que o mesmo seja revertido para o pagamento do FAP e complemento do seus INSS. A comissão executiva conforme o art. 76 parágrafo segundo da CI-IPB resolve que o Rev. Eliseu Araújo de Azevedo exerça as funções plenas de conselho devido a excepcionalidade da dissolução do conselho da IP DA Filadélfia que o mesmo dê ciência das suas atividades A Comissão Executiva. Quanto a Conferência Reformada a comissão executiva resolve que a mesma se realizará nos dias 9 a 11 de junho e que o preletor será Rev. Josafá Vasconcelos pastor da IP da Herança Reformada. A Comissão Executiva resolve visitar a IP de Filadélfia dia 21 de fevereiro às 20 horas tratar de assuntos concenente a Diretoria da Escola, situação financeira e zeladoria. Quanto ao comunicado da IP de Ulianópolis referente não ajustar as cômguas pastorais do Rev. Eudes Flávio de Lima Ramos neste ano de 2017, a comissão executiva

¹ *Ata Comissão Executiva do Presbitério Sul do Pará (PBSP).*

² *Reunido no dia 07 de Fevereiro de 2017, início às 20:20 h no templo da Igreja Presbiteriana Paragominas, em Paragominas – Pará.*

³ *Composição da Mesa do Presbitério Sul do Pará(PBSP)*

⁵ *Exercício Devocional. Rev. André Luiz.*

⁶ *Resoluções*

EL

ATA DA QUARTA REUNIÃO DA COMISSÃO EXECUTIVA DO PRESBITÉRIOSUL DO PARÁ - PBSP- 2017 - Às 10 horas do dia 29 do mês de abril do ano de dois mil e dezessete (29/04/2017), nas dependências da sede da Igreja Presbiteriana Filadélfia, situada na rua Ceará, nº 651, Centro em Dom Eliseu-Pará sob a presidência do rev. André Luiz Araújo Brito, tem início a Quarta Reunião da Comissão Executiva do Presbitério Sul do Pará 2017 – O presidente Rev. André Luiz chama a casa à ordem e compõe a mesa na seguinte ordem²: O Presidente: Rev. André Luiz Araújo de Brito; 1º Secretário: Presbítero Thiago Ribeiro de Oliveira; 2º Secretário: Rev. Eudes Flávio de Lima Ramos; o Secretário Executivo: Presb. Alex Manoel Batista e estando ausentes o Rev. Júlio Cesar Pinto e o Presb. Valério Flores de Jesus e tivemos a presença do Rev. Eliseu Araújo de Azevedo. EXERCÍCIO DEVOCIONAL⁴. Tem início o Exercício Devocional com o presidente Rev. André Luiz Araújo de Brito que consta de uma leitura bíblica e meditação no Livro de Provérbios Capítulo dezesseis de um a quatro e em seguida o mesmo encerra o Exercício Devocional com uma oração feita pelo Rev. Eudes Flávio e logo após o Exercício Devocional o presbítero Alex Manoel faz a leitura da Convocação da Quarta Reunião Executiva do Presbitério Sul do Pará (PBSP) e havendo quórum inicia-se o trabalho no plenário. Resoluções: 1. **Ata de Posse do Rev. Eliseu Araújo Azevedo. A Comissão Executiva do Presbitério Sul do Pará (PBSP) resolve designar e dar posse ao Rev. Eliseu Araújo de Azevedo, brasileiro, casado, pastor, portador da cédula de identidade número 880732 SSP-MA e do CPF número 351.617.953-87, residente e domiciliado na Rua Rio Grande do Sul, número 122, bairro Flor do Ipê, Dom Eliseu-Pará para o pastoreio do ano de 2017 na Igreja Presbiteriana Filadélfia-Dom Eliseu (Pará), de acordo com o **Art. 33-CI-IPB** e seu primeiro parágrafo. Não havendo mais nada a tratar encerra-se¹ a Quarta Reunião da Comissão Executiva do Presbitério Sul do Pará (PBSP), às 10h 50m com uma oração pelo Presb. Alex⁵. Eu, Rev. Eudes Flávio de Lima Ramos 2º secretário lavro e assino a presente ata.**



Eudes Flávio de Lima Ramos

André Luiz Araújo de Brito

Thiago Ribeiro de Oliveira

Alex Manoel Batista

¹ Ata da Quarta Reunião da Comissão Executiva do Presbitério Sul do Pará (PBSP), Início às 10:00 do dia 29 de Abril 2017.
² Composição da Mesa
³ Exercício Devocional
⁴ Resoluções
⁵ Término da Reunião da Comissão Executiva do Presbitério as 10:49 do dia 29 de Abri de 2017.

Confere com o Original



República Federativa do Brasil
Estado do Pará
Prefeitura Municipal de Dom Eliseu

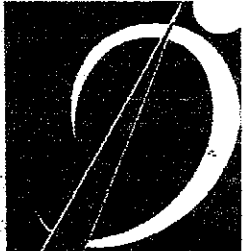

Prefeitura Municipal de
Dom Eliseu
Ação & Desenvolvimento

TÍTULO DEFINITIVO Nº0432/04

A **PREFEITUR MUNICIPAL DE DOM ELISEU**, com sede à avenida JK, 2, inscrita no CNPJ/MF sob o nº 22.953.681/0001-45, devidamente representada neste ato pelo prefeito municipal o senhor **JEFFERSON DEPRÁ**, brasileiro, casado, portador da Carteira de Identidade nº 1662440-SSP/PA e do CPF nº 752.204.907-53, devidamente autorizado pela Lei Municipal nº 176, de 22 de dezembro de 1999, considerando o que consta do Processo Administrativo nº 0047/02, doravante denominada simplesmente **OUTORGANTE**, mediante as condições abaixo, outorga à **IGREJA PRESBITERIANA FILADÉLFIA**, inscrita no CNPJ/MF sob o nº 22.953.814/0001-83, com sede a rua Ceará, 651, centro, nesta cidade, devidamente representada neste ato pelo pastor Osias Cardoso, brasileiro, casado, ministro do evangelho, portador da Carteira de Identidade nº 4623866 SSP/PA e do CPF nº 889.030.448-00, residente e domiciliado à rua Rio Grande do Norte, 62, bairro Flôr do Ipê, nesta cidade, doravante denominada simplesmente **OUTORGADA**, o **TÍTULO DEFINITIVO** de propriedade do imóvel urbano, situado nesta cidade, com as seguintes características:

DENOMINAÇÃO

Lote.....: 14 (quatorze)
Quadra.....: 72 (setenta e dois)
Bairro.....: Centro
Área.....: 781,29m² (setecentos e oitenta um vírgula vinte e nove metros quadrados)
Perímetro.....: 113,41m
Forma do polígono.: Irregular com 6 lados

LIMITES E CONFRONTAÇÕES

Frente.....: 23,35 m com a rua CEARÁ
Lateral direita.....: 32,44 m com os lotes nº 15 e 16
Lateral esquerda....: 32,96 m com o lote nº 13
Fundo.....: 24,66 m com os lotes nº 17 e 23

O imóvel acima descrito é a parte integrante de uma área patrimonial maior, medindo 9.214.828m² (921ha48a23ca), com o perímetro de 13.174,15m, situada à margem direita da Rodovia BR-010, sentido Dom Eliseu-Belém, nesta cidade, limitando-se ao Norte, com Sebastião Doná; a Leste, com dona Maria e Wilson Lima; ao Sul, com quem de direito; e, a Oeste, com a referida Rodovia BR-010; adquirida pelo **MUNICÍPIO DE DOM ELISEU**, por doação, do **INSTITUTO NACIONAL DE COLONIZAÇÃO E REFORMA AGRÁRIA - INCRA**, para expansão e regularização fundiária do seu perímetro urbano, através do Título de Domínio DFT/Nº10/99, devidamente matriculado em nome da Prefeitura Municipal de Dom Eliseu, no Cartório de Registro de Imóveis da Comarca de Dom Eliseu, sob o nº 148, fls. 148, livro "2-A", em 03 de abril de 2001.

O valor de alienação é de R\$273,45 (duzentos e setenta e três reais e quarenta e cinco centavos), compreendendo ao da terra nua e despesas com medição,

(Handwritten signature)

Ata da Reunião da Comissão Executiva do Presbitério Sul do Pará – PBSP. Reúne-se, aos sete dias de fevereiro de dois mil e dezessete¹, no templo da Igreja Presbiteriana de Paragominas, sito à Praça Celio Miranda, nº 270, centro, nesta cidade de Paragominas, Estado do Pará, às 20:20h². Estando presente os membros da mesa assim formada³: **Presidente: Rev. André Luiz Araújo de Brito; 1º Secretário: presbítero Tiago Ribeiro de Oliveira; 2º Secretário: Rev. Eudes Flávio de Lima Ramos; Presb. Alex Manoel Batista Tesoureiro; Presb. Valério Flores de Jesus;** estando ausente o Rev. Júlio Cesar Pinto. Havendo. Havendo Quórum inicia-se o trabalho no plenário. **EXERCICIO DEVOCIONAL**⁴ 1. Tem início o exercício devocional com o presidente Rev. André Luiz Araújo de Brito que consta de uma leitura bíblica e meditação em Lucas capítulo quatro e em seguida o mesmo encerra o exercício devocional com uma oração. **Resoluções**⁵: É tratado as finanças do Presbitério e da igreja. A situação da IP de Dom Eliseu quanto as finanças. A Comissão Executiva do Presbitério Sul do Pará resolve emprestar 3.100 e unir forças com a Igreja de Ulianópolis em março para ajudar no complemento das cômguas do Rev. Eliseu referente ao mês de fevereiro conforme o saldo da IP DE Filadélfia. Ad referendum Comissão Executiva resolve emprestar o valor de 2.326 reais para custeio do traslado. Quanto ao dizimo do Rev. Eliseu a comissão Executiva resolve que o mesmo seja revertido para o pagamento do FAP e complemento do seus INSS. A comissão executiva conforme o art. 76 parágrafo segundo da CI-IPB resolve que o Rev. Eliseu Araújo de Azevedo exerça as funções plenas de conselho devido a excepcionalidade da dissolução do conselho da IP DA Filadélfia que o mesmo dê ciência das suas atividades A Comissão Executiva. Quanto a Conferência Reformada a comissão executiva resolve que a mesma se realizará nos dias 9 a 11 de junho e que o preletor será Rev. Josafá Vasconcelos pastor da IP da Herança Reformada. A Comissão Executiva resolve visitar a IP de Filadélfia dia 21 de fevereiro às 20 horas tratar de assuntos concernente a Diretoria da Escola, situação financeira e zeladoria. Quanto ao comunicado da IP de Ulianópolis referente não ajustar as cômguas pastorais do Rev. Eudes Flávio de Lima Ramos neste ano de 2017, a comissão executiva

¹ *Ata Comissão Executiva do Presbitério Sul do Pará (PBSP).*
² *Reunido no dia 07 de Fevereiro de 2017, início às 20:20 h no templo da Igreja Presbiteriana Paragominas, em Paragominas – Pará.*
³ *Composição da Mesa do Presbitério Sul do Pará (PBSP)*
⁴ *Exercício Devocional. Rev. André Luiz.*
⁵ *Resoluções*

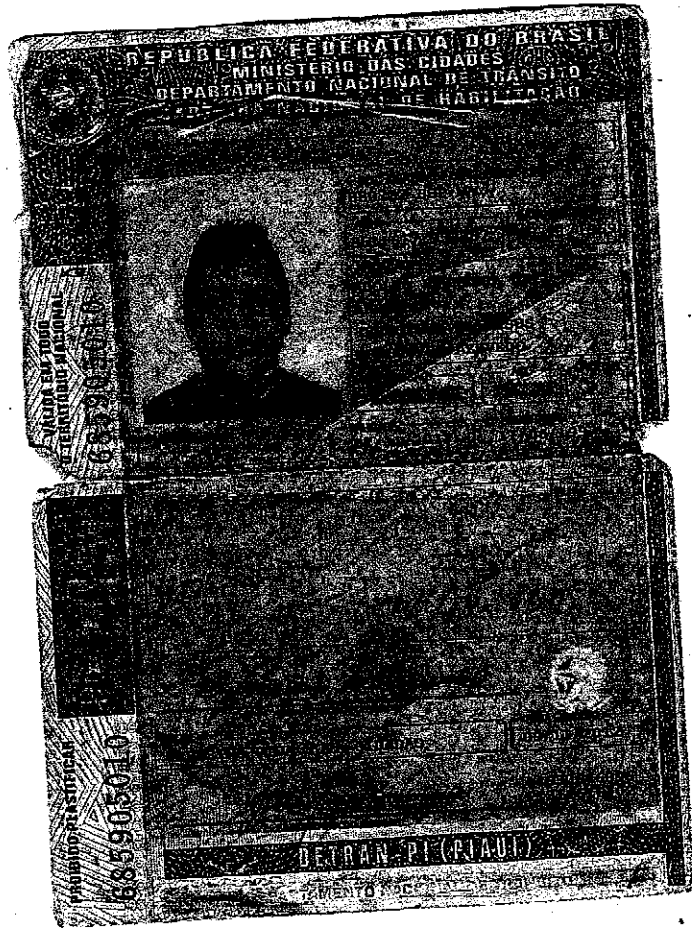

REPUBLICA FEDERATIVA DO BRASIL
MINISTERIO DAS CIDADES
DEPARTAMENTO NACIONAL DE TRANSITO
DETRAN - PI (PIAUI)

DETRAN - PI (PIAUI)
685905010

DETRAN - CE (CEARA)
685905010

DETRAN - PI (PIAUI)

DETRAN - CE (CEARA)



Nota Fiscal | Fatura de Energia Elétrica | Série B: 060076955, ICOP: 6253/AA

Nº de Fatura: 020170200076955

Instalação: 909/376

Centrais Elétricas do Pará S.A

Rodovia Augusto Montenegro, km 8,5 | Belém - PA
CEP 66823-010 | CNPJ 04.895728/0001-80
Inscrição Estadual: 15.074.480-3

Para atendimento,
informe este número.

Referente ao mês: 02/2017
Vencimento: 10/02/2017

Cópia Contrato

Dados do Cliente

IGREJA PRESBITERIANA FILADELFIA

R. CEARA 651 DOM ELIZEU
DOM ELISEU 68633-000 DOM ELISEU - PA
CNPJ: 22.953.814/0001-83
Tipo de Tarifa: CONVENCIONAL MONOFASIA
Classificação: Comerc. Outros Serviços e Ativ

Tensão Nominal: 127 V
UI/Seq: DE01B003-11/0
Nr Medidor: 0286302
Fator de Potência: 0

Demonstrativo de Faturamento

Preço - Tarifa + Tributos

Descrição	Quantidade	Preço	Valor (R\$)
Consumo	95	0,808842	76,81
Cip-Item Pub Pref Munic			9,80
Multa			4,68
Correção Monetária			0,37
Taxa Religião			9,99
Juros			1,72

Total a pagar: R\$ 103,40

Composição do Consumo (R\$)

Compra de Energia	Transmissão	Distribuição (Celpa)	Encargos Setoriais	Tributos	Total (R\$)
25,11	1,21	20,66	6,75	23,11	76,81

Histórico do Consumo (KWh)

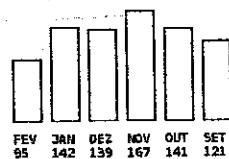

Informações de tributos

Tributos	Base de cálculo	Alíquota (%)	Valor (R\$)
ICMS	76,81	25,0000	19,21
PIS	76,81	0,9044	0,69
COFINS	76,81	4,1773	3,21

Reservado ao Fisco Período Fiscal: 01/02/2017

Informações do consumo do mês

Nº Medidor	Leitura Anterior	Leitura Atual	Consumo	Qtde. de dias	Constante	Tarifa sem tributos (R\$)
0286302	62.791 05/01/2017	62.886 03/02/2017	95	29	01	2117/2016 0,565540

Revisão de vencimento

Número do Programa Social

Indicadores de continuidade

	DEC2016	DIC	FIC	DMIC
Meta Men	6,47	4,11	3,80	
Meta Tri	12,94	8,23	0,00	
Meta Anu	25,89	16,47	0,00	
Apurado Men	0,00	0,00	0,00	

Datas

Emissão	Apresentação	Previsão próxima leitura:
03/02/2017	03/02/2017	05/03/2017

Conjunto: DOM ELISEU
EUSD(R\$): 45,70

Informações para o cliente

IGREJA PRESBITERIANA FILADELFIA V: [1.0.65.0]
C. Contrato: 9097376 Competência: 02/2017 Data de Emissão: 03/02/2017
Vencimento: 10/02/2017 Valor Total: 103,40 020170200076955

836100000014 034000109008 005072644403 000090973769

