

CORTE 01
ESC.: 1/75

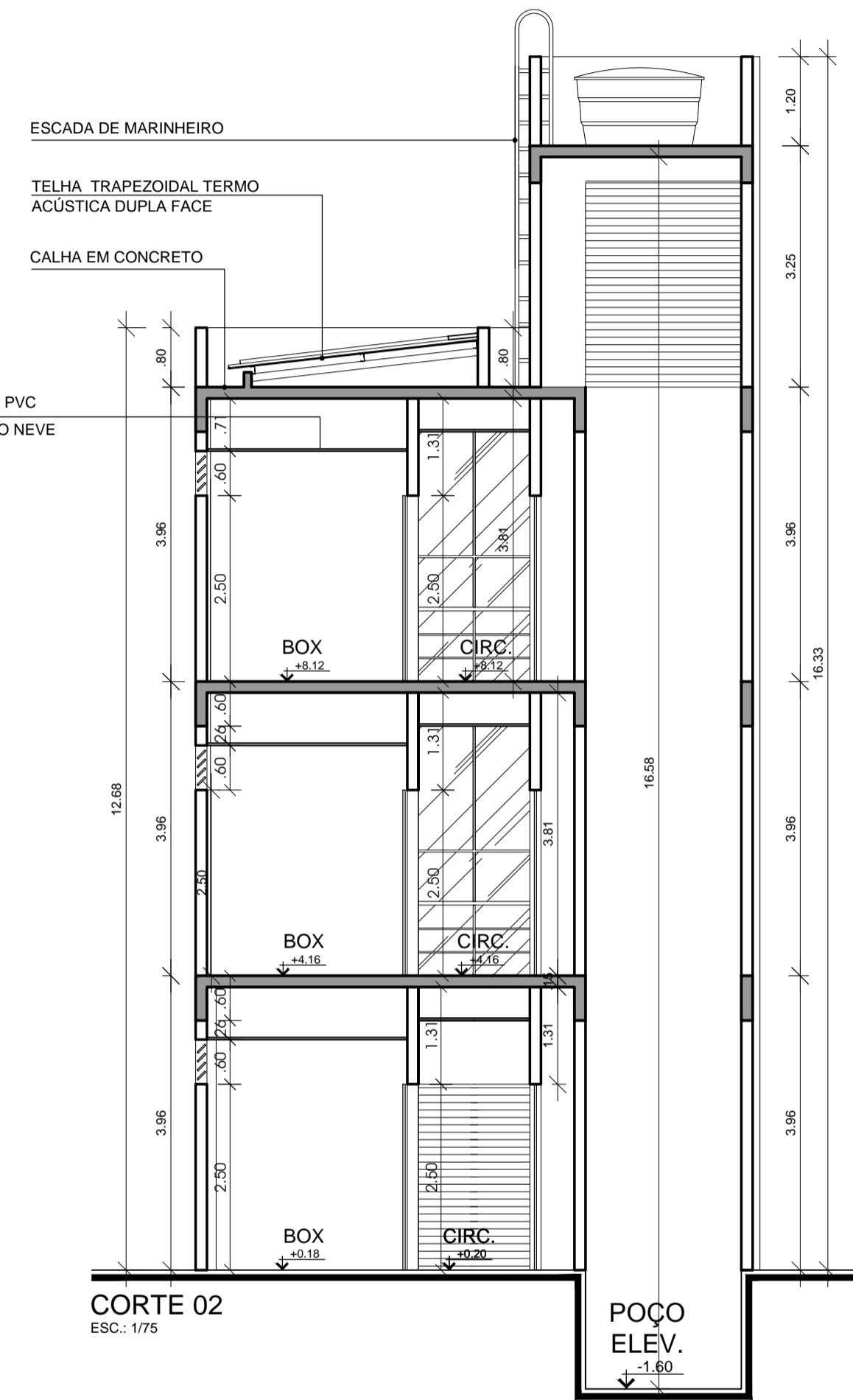

CORTE 02
ESC.: 1/75

PREFEITURA DE CASTANHAL
AGORA É A VEZ DO POVO

Projeto: Projeto do Camêlódromo Municipal	Prancha: Corte 01 e 02	Escala: Indicada	4/7
Secretário de Planejamento: Adalberto Filho	Arquiteto: Rafael Bruno da Silva Rodrigues	CAU: A68411-2	
Assinatura:		Data: SET/2015	Moldura: 420x800mm