

ESTADO DA PARA
PREFEITURA MUNICIPAL DE ALTAMIRA
PODER EXECUTIVO

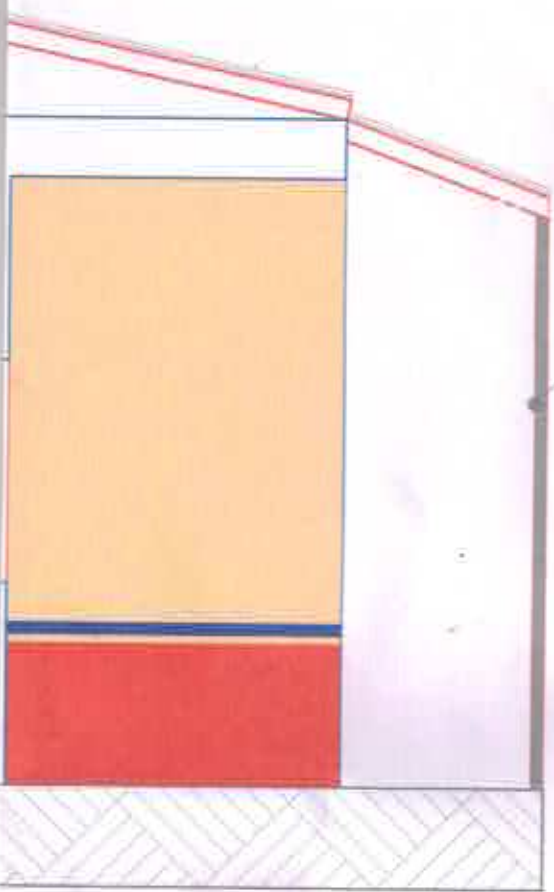

PROJETO: ESCOLA TRAVESSÃO DA FIRMA		
MUNICÍPIO: CIMA RURAL DE ALTAMIRA - RORAIMA		01 06
FRENTE: PLANTA BAIXA		
ESCALA: S/ESC	ÁREA: 240,00 M²	DATA: Janeiro/2015

CIMENTO, REF. ONDINA, FAB. BRASILIT,
MESMA LINHA E FABRICANTE



PILAR DE MADEIRA dim. 0,12x0,8x3,00



trabalho e desenvolvimento social



PROJETO: ESCOLA TRAVESSÃO DA FIRMA		
ENDEREÇO: ZONA RURAL DE ALTAMIRA - ASSURINI		02 06
PRANCHA: Seção AA		
ESCALA: S/ESC	ÁREA: 240,00 M²	DATA: Janeiro/2015

ALIT.

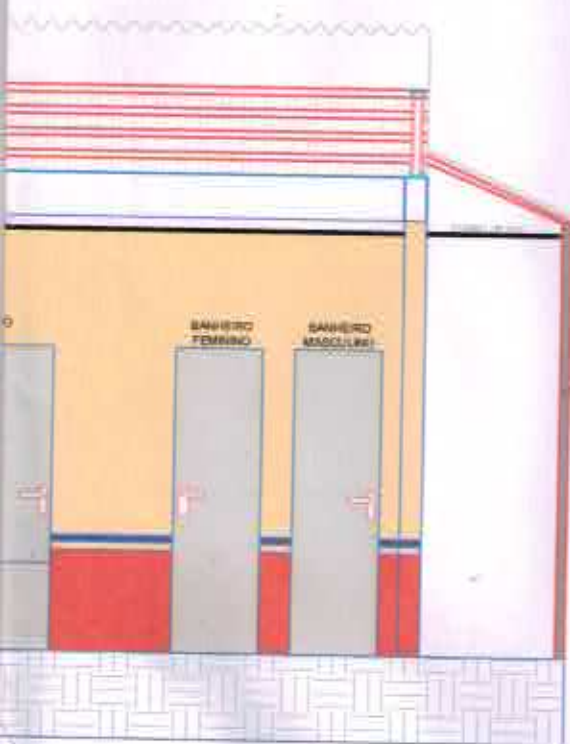

PILAR DE MADEIRA dim. 0,12x0,6x3,00

Chapa metálica para porta P.N.E.



desenvolvimento social



PROJETO:

ESCOLA TRAVESSÃO DA FIRMA

ENDEREÇO:

ZONA RURAL DE ALTAMIRA - ASSURINI

03

06

FRANCHA:

Seção BB

ESCALA:

S/ESC

ÁREA:

240,00 M²

DATA:

Janeiro/2015

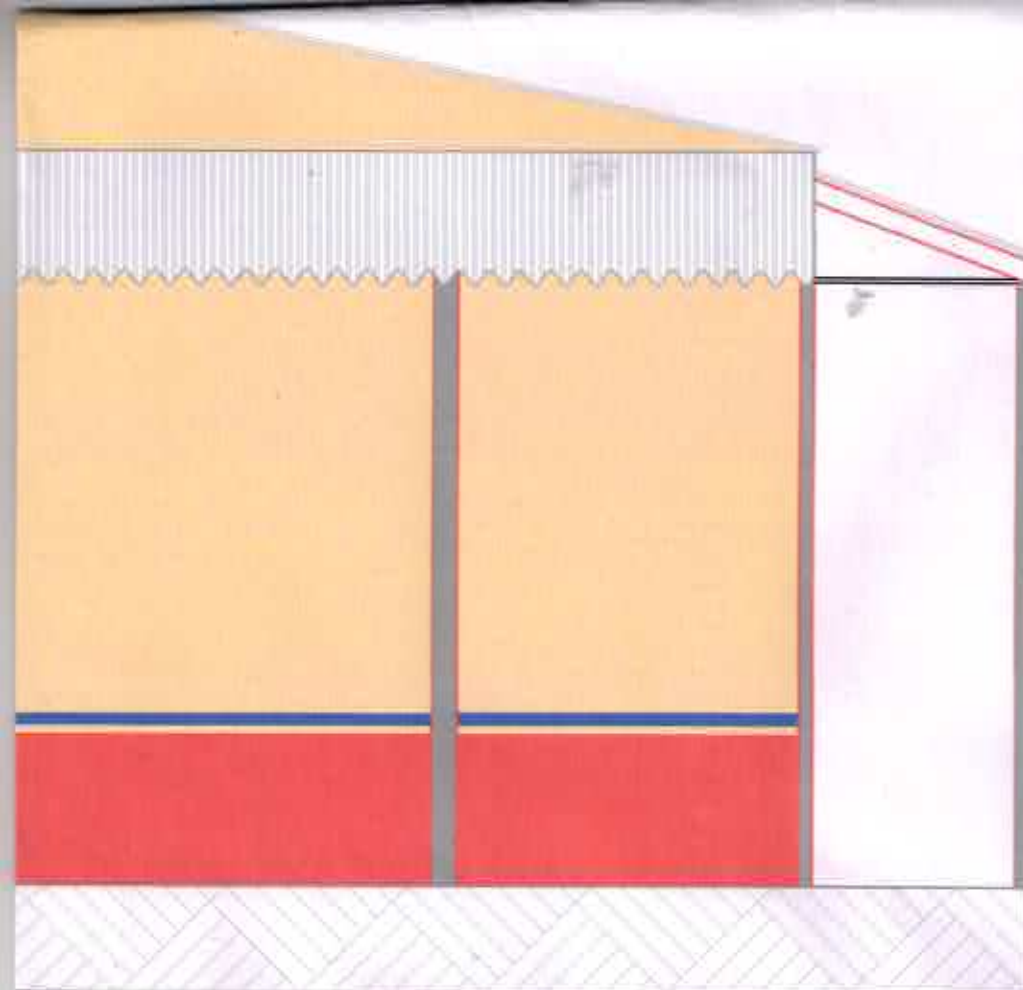

PROJETO:

ESCOLA TRAVESSÃO DA FIRMA

ENDEREÇO:

ZONA RURAL DE ALTAMIRA - ASSURINI

04
06

PRANCHA:

Vista Frontal

ESCALA:

S/ESC

ÁREA:

240,00 M²

DATA:

Janeiro/2015



desenvolvimento social



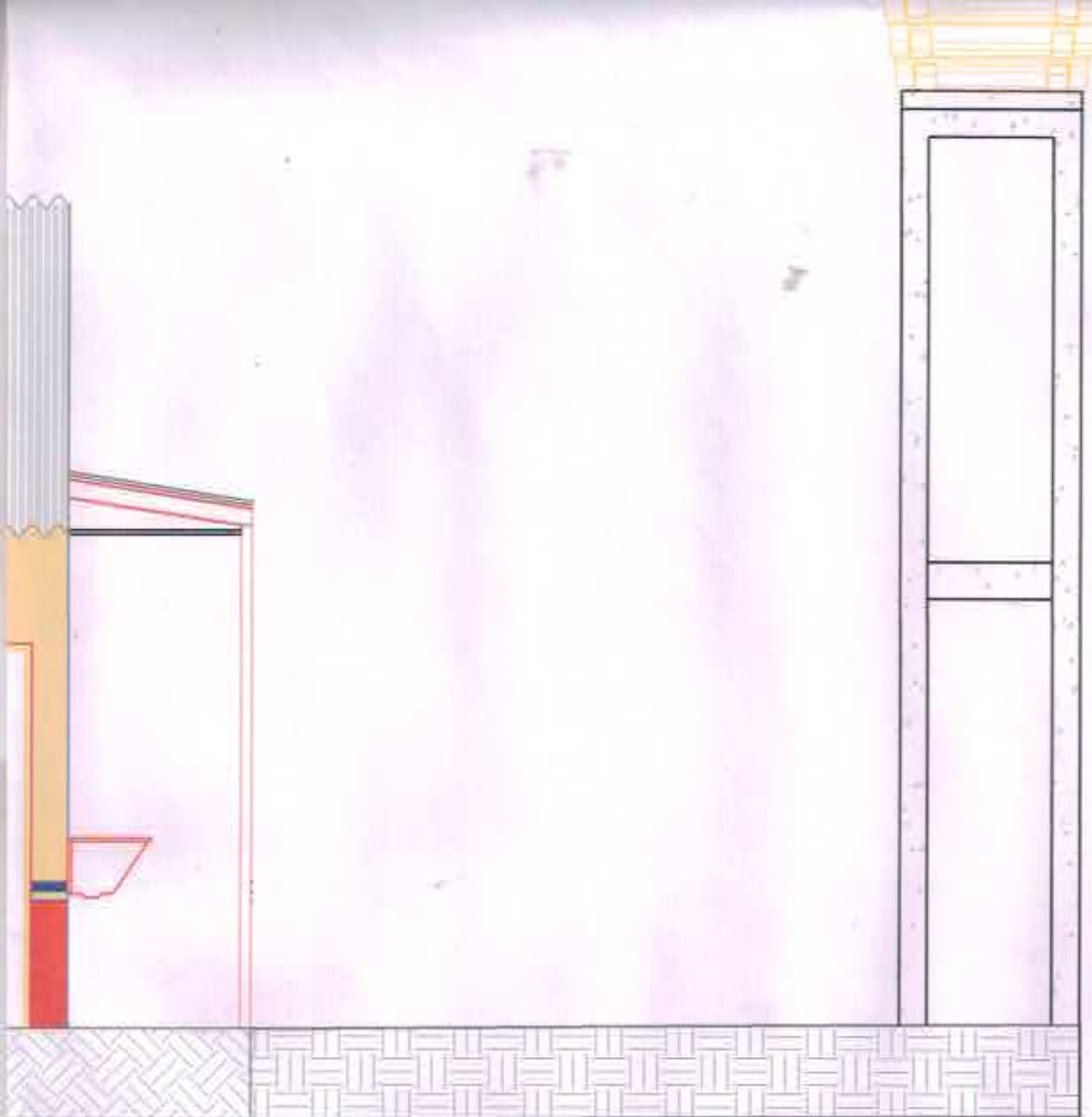

Trabalho e desenvolvimento social



PROJETO:

ESCOLA TRAVESSÃO DA FIRMA

ENDEREÇO:

ZONA RURAL DE ALTAMIRA - ASSURINI

05

06

FRANCHA:

Vista Lateral

ESCALA:

S/ESC

ÁREA:

240,00 M²

DATA:

Janeiro/2015



Associação



PROJETO:

ESCOLA TRAVESSÃO DA FIRMA

ENDEREÇO:

ZONA RURAL DE ALTAMIRA - ASSURINI

06

PRANCHA

Telhado

06

ESCALA:

S/ESC

ÁREA

240,00 M²

DATA:

Janeiro/2015