

BLOCO COM 03 SALAS DE AULA E SALA DE PROFESSORES

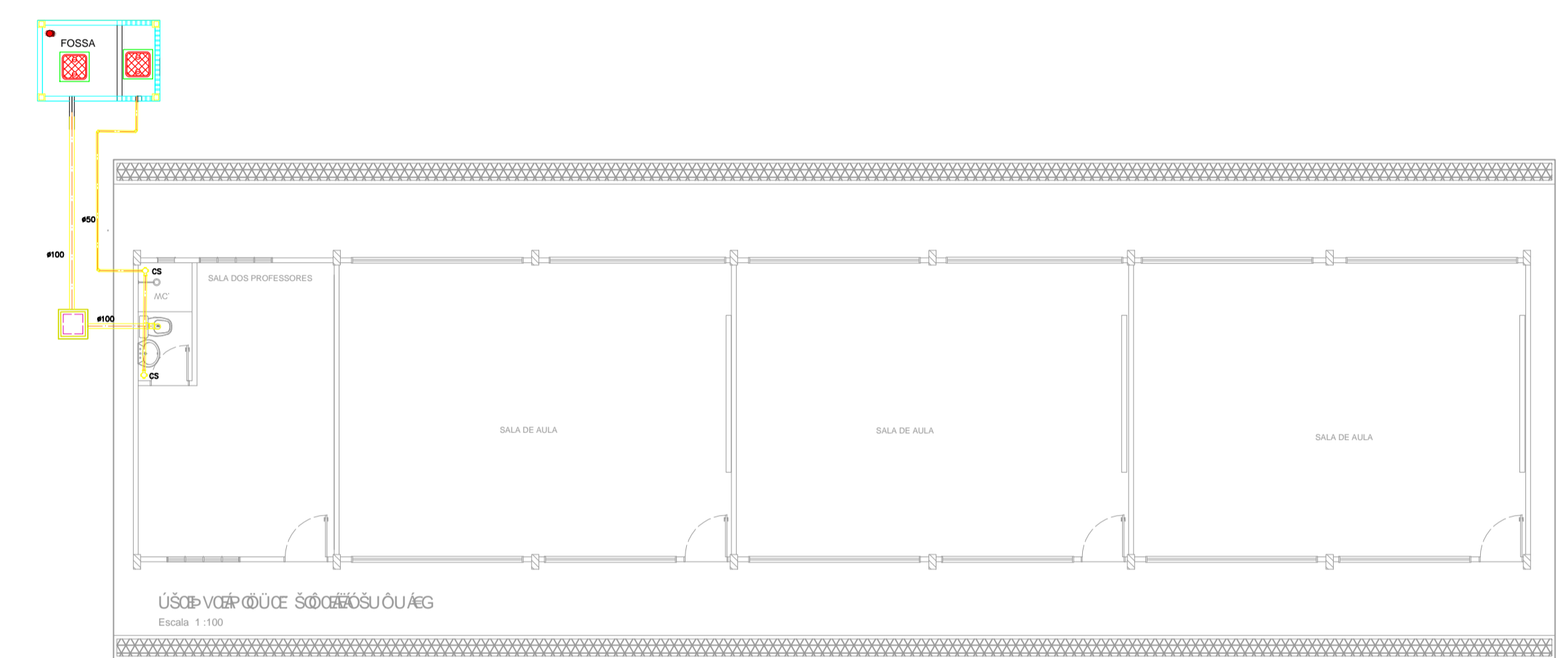

DEPÓSITO

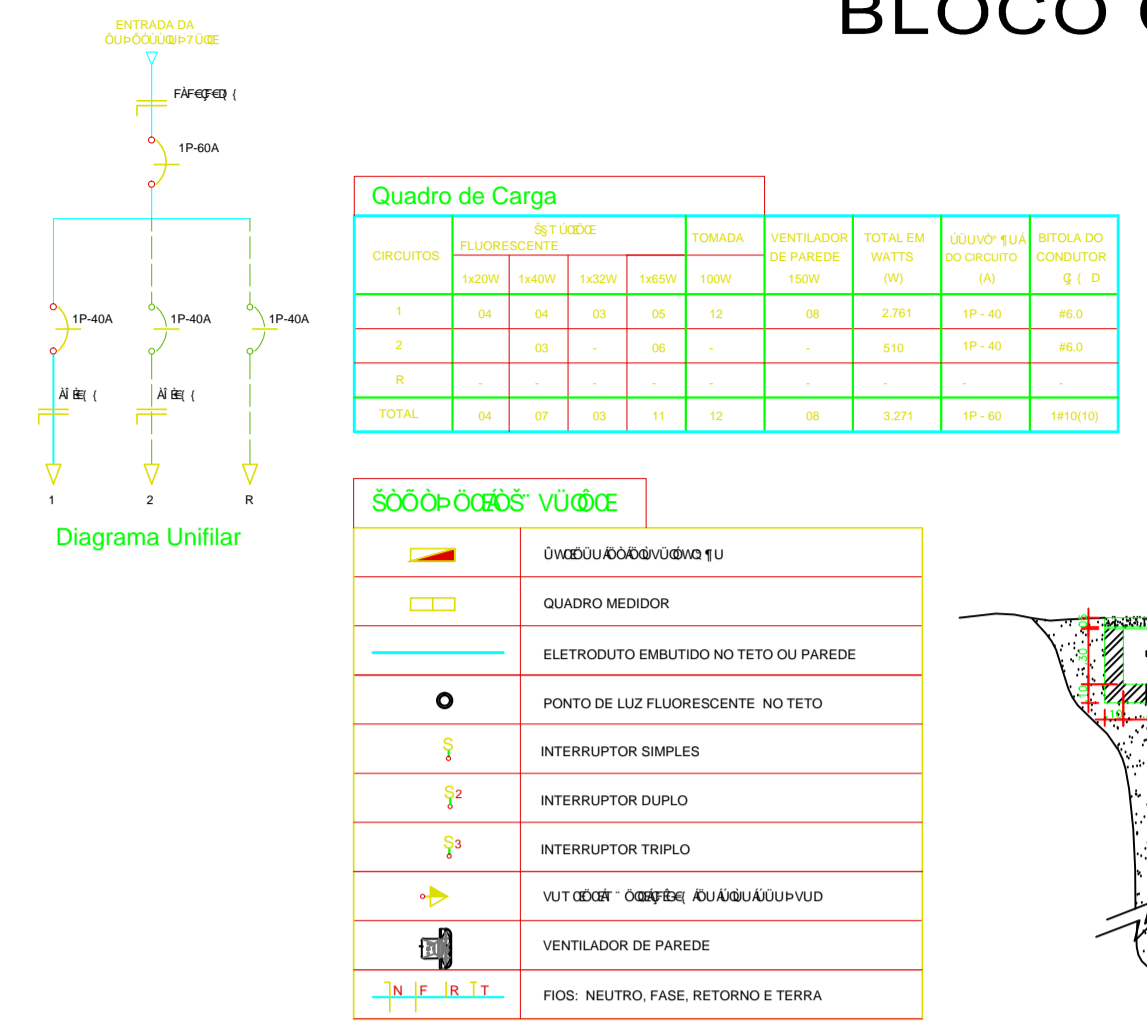
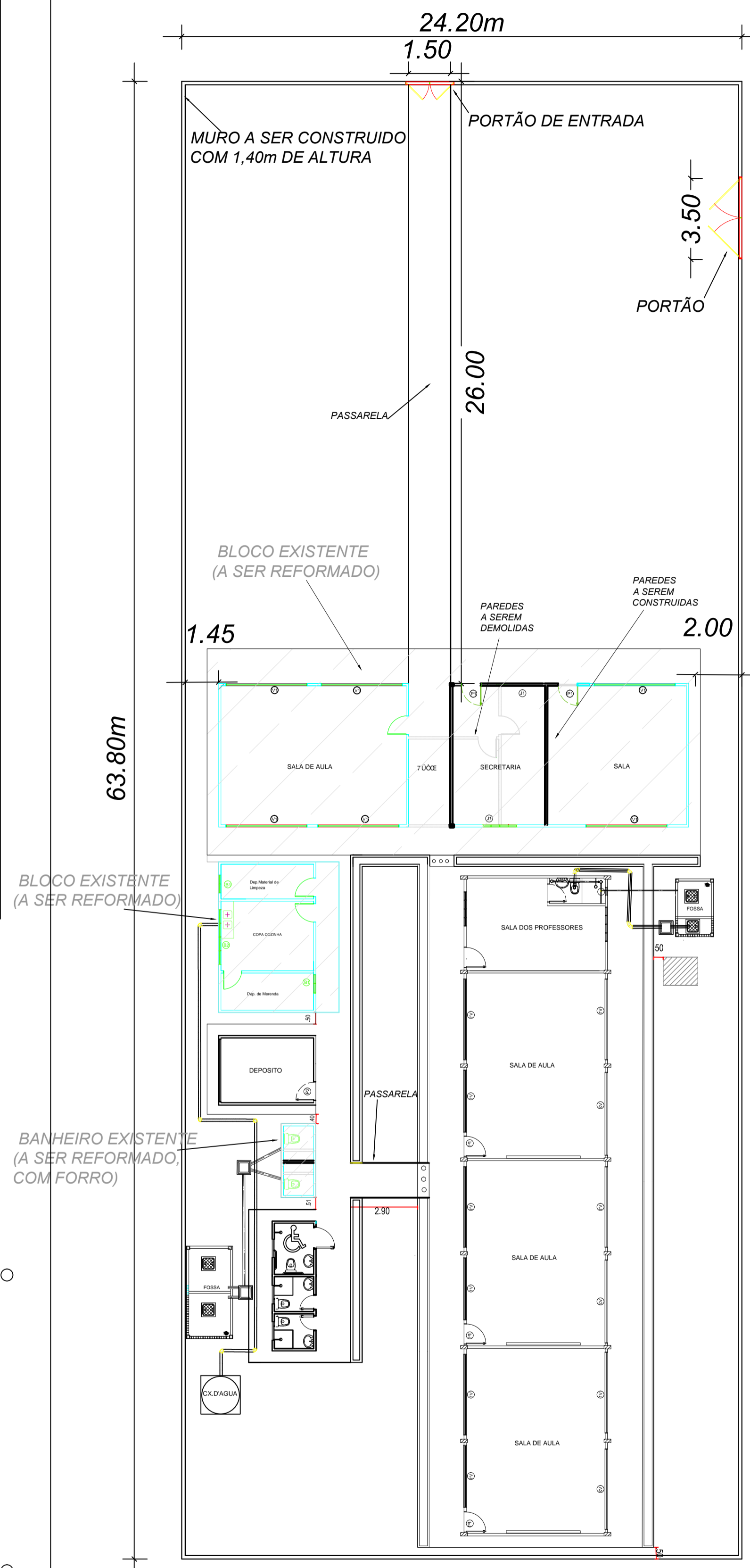
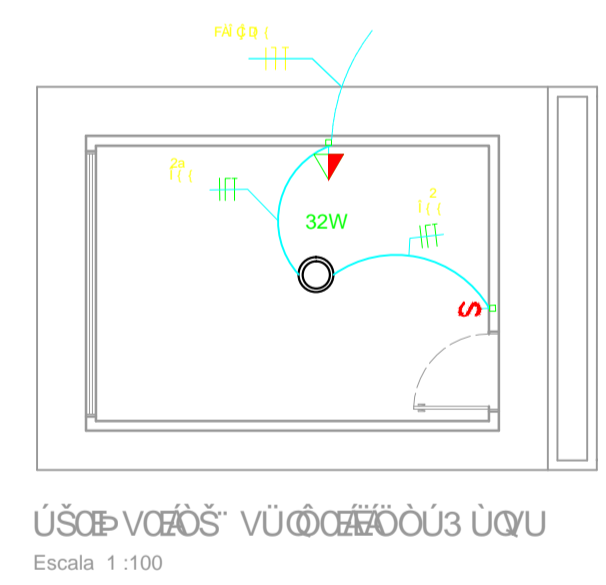

BLOCO COM 03 BANHEIROS

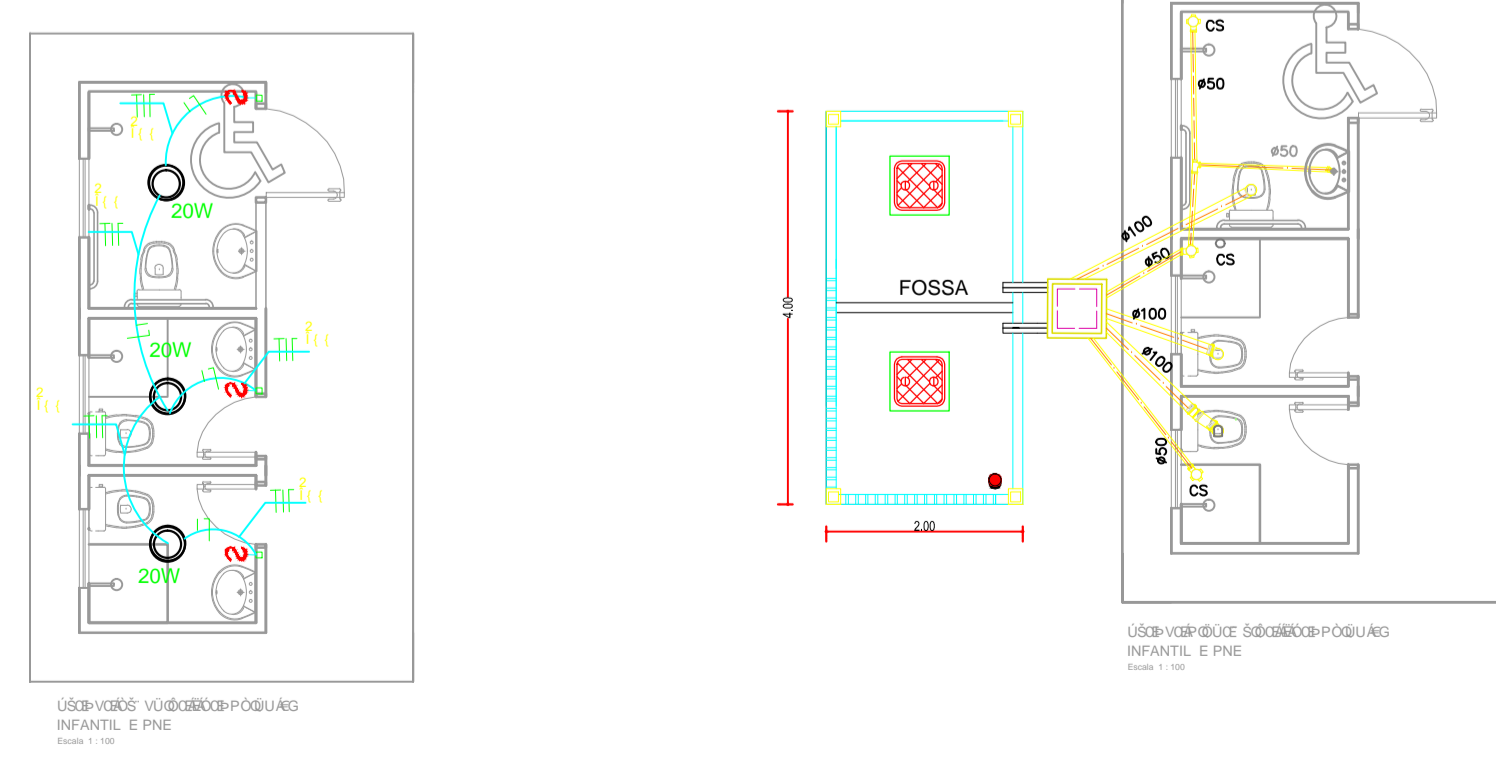

PREFEITURA DE SANTARÉM

ADMINISTRAÇÃO: ALEXANDRE RAIMUNDO VASCONCELOS WANGHON

SECRETARIA MUNICIPAL DE EDUCAÇÃO: MARIA IRENE ESCHER BOGER

PROPRIETÁRIO: PREFEITURA MUNICIPAL DE SANTARÉM		PREFEITURA:	
RESP. TÉCNICO:			
PROJETO: ENQ. CIVIL - ODILENE DO SOCORRO PANTOJA ARAÚJO / CREA: 9443 - DIPA			
TÍTULO: INSTALAÇÕES		REFERÊNCIA: PLANTA BAIXA, CORTE A, COBERTURA E ELEVAÇÃO PRINCIPAL	
FOLHA: 01/01	ASSUNTO: PROJETO DE AMPLIAÇÃO E REFORMA DA ESCOLA M.E.F. SÃO JOÃO COMUNIDADE TIPIZAL - PLANALTO.		
(AMPLIAÇÃO BLOCO COM 03 SALAS DE AULA E 01 SALA DE PROFESSORES; BLOCO COM 03 BANHEIROS, SENDO 02 INFANTIL E 01 PNE; BLOCO COM 01 DEPÓSITO; E CONSTRUÇÃO DO MURO / REFORMA: RETIRADA DA COBERTURA DOS BLOCOS ANTIGOS; SUBSTITUINDO POR TELHA ECOLÓGICA, DEMOLIÇÃO E EXECUÇÃO DE PAREDES NOS BLOCOS ANTIGOS DA FRENTE E DE BANHEIRO, RECUPERAÇÃO DE CALÇADAS EM GERAL, PEQUENOS REPAROS E PINTURA GERAL).			
DESENHO: A. Monteiro	ESCALA: INDICADA	ÁREA: 353,36m²	DATA: JULHO/2014