

SUPERMERCADO VAREJÃO D&G DE ARAÚJO LTDA - EPP

CNPJ: 12.144.276-0001/22 INSC. EST.: 15.306.426-9 INSC. MUN. 540037
RUA: ALCIDES FEDERICCI, Nº 1008- CENTRO
CEP: 68.145-000- MEDICILÂNDIA - PARÁ
FONE/FAX: 93.3531.1112/1404

ANEXO VIII

CARTA PROPOSTA



Ao

Pregoeiro da COMISSÃO DE LICITAÇÃO DA CÂMARA MUNICIPAL DE
MEDICILÂNDIA Endereço: TRAVESSA CASSANDRO SILVÉRIO, Nº 1025,
CENTRO, MEDICILÂNDIA - PARÁ.
Ref.: PREGÃO PRESENCIAL Nº 002/2017.

Prezados Senhores,

D & G DE ARAUJO LTDA-EPP, CNPJ/MF n.º12.144.276/0001-22, sediada na AV. ALCIDES
FEDERICCI, Nº1008, BAIRRO CENTRO, MEDICILÂNDIA-PA, tendo examinado o Edital,
vem apresentar a presente proposta de preço para fornecimento de Gêneros alimentícios, materiais
de higiene, limpeza e utensílios domésticos, conforme planilha e condições abaixo, já inclusos
todos os custos diretos e indiretos, lucros e encargos, impostos taxas e demais custos incidentes.

Quero ler o texto

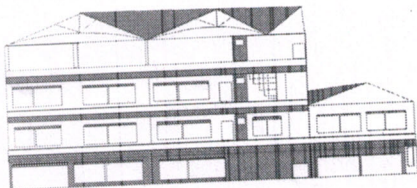

SUPERMERCADO VAREJÃO D&G DE ARAÚJO LTDA - EPP

CNPJ: 12.144.276-0001/22 INSC. EST.: 15.306.426-9 INSC. MUN.: 540037
RUA: ALCIDES FEDERICCI, Nº 1008 - CENTRO
CEP: 68.145-000 - MEDICILÂNDIA - PARÁ
FONE/FAX: (93) 3531.1112/1404



LOTE 01 - GÊNEROS ALIMENTÍCIOS

ITEM	DESCRIÇÃO	MARCA	UNID.	QUANT.	VALOR UNITÁRIO	VALOR TOTAL
1	Leite em pó	TOCANTINS	Pct/KG	100	R\$ 24,90	R\$ 2.490,00
2	Cafê	MARATÁ	Pct	300	R\$ 4,95	R\$ 1.485,00
3	Açúcar 2 kg	IMPERIAL	Pct/KG	300	R\$ 6,10	R\$ 1.830,00
4	Bolacha	LE PETIT	Pct	300	R\$ 3,80	R\$ 1.140,00
5	Garrafa de Suco 500 ml	DAFRUTA	Unid	200	R\$ 3,98	R\$ 796,00
6	Flocão de milho	BONOMILHO	Pct	150	R\$ 2,25	R\$ 337,50
7	Arroz 5 kg	REALENGO	Pct	100	R\$ 16,60	R\$ 1.660,00
8	Farinha 1 kg	GERIÃO	Pct	100	R\$ 5,40	R\$ 540,00
9	Mortadela	PERDIGÃO	Kg	50	R\$ 7,90	R\$ 395,00
10	Cartela de Ovos	REGIÃO	Unid	50	R\$ 12,90	R\$ 645,00
11	Água Mineral 500 ml	BELÁGUA	Fardo	200	R\$ 17,00	R\$ 3.400,00
12	Margarina 500g	PRIMOR	Kg	50	R\$ 3,90	R\$ 195,00
13	Achocolatado em Pó	NESCAU	Lata/400g	100	R\$ 6,75	R\$ 675,00
14	Sal	NOTA 10	Kg	10	R\$ 0,99	R\$ 9,90
15	Óleo 900ml	COMIGO	Lata	100	R\$ 4,90	R\$ 490,00
16	Queijo 500g	REGIÃO	Kg	50	R\$ 9,00	R\$ 450,00
17	Feijão 1 Kg	JOÃOZINHO	Kg	50	R\$ 5,80	R\$ 290,00
18	Alho 500g	REGIÃO	Kg	30	R\$ 14,00	R\$ 420,00
19	Cebola 500g	REGIÃO	Kg	40	R\$ 1,90	R\$ 76,00
20	Tomate 1Kg	REGIÃO	Kg	50	R\$ 5,50	R\$ 275,00

TOTAL LOTE 01: R\$ 17.599,40 (Dezesse mil e quinhentos e noventa e nove reais e quarenta centavos)

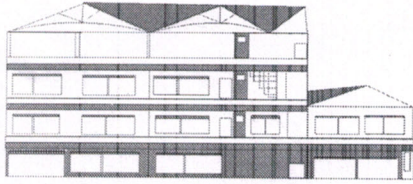

SUPERMERCADO VAREJÃO D&G DE ARAÚJO LTDA EPP

CNPJ: 12.144.276-0001/22 INSC. EST.: 15.306.426-9 INSC. MUN. 540037
RUA: ALCIDES FEDERICCI, Nº 1008 - CENTRO - MEDICILÂNDIA - PA
CEP: 68.145-000 - FONE/FAX: (93) 3531.1112/1404



LOTE 02 - MATERIAIS HIGIENE, LIMPEZA E UTENSÍLIOS DOMESTICOS

ITEM	DESCRIÇÃO	MARCA	UNID.	QUANT.	VALOR UNITÁRIO	VALOR TOTAL
1	Sabão em pó 500g	TIXAN YPÊ	Cx	100	R\$ 3,95	R\$ 395,00
2	Água Sanitária	ECONÔMICO	litro	200	R\$ 2,35	R\$ 470,00
3	Cera Líquida	POLITRIZ	litro	300	R\$ 3,98	R\$ 1.194,00
4	Desinfetante Bactericida	ECONÔMICO	Lata	300	R\$ 3,50	R\$ 1.050,00
5	Papel Higiênico c/ 4 und	DELUXE	Pact	300	R\$ 2,25	R\$ 675,00
6	Sabão em Barra	LAVABEM	Unid	100	R\$ 4,89	R\$ 489,00
7	Detergente 500ml	ECONÔMICO	Unid	200	R\$ 1,89	R\$ 378,00
8	Bom Ar	BOM AR	Tube	200	R\$ 10,90	R\$ 2.180,00
9	Pano de Chão	ALTEX	Unid	200	R\$ 5,90	R\$ 1.180,00
10	Lustra Móveis	DESTAC	Unid	100	R\$ 4,98	R\$ 498,00
11	Saco de Lixo 50lts	BRASILEIRINHO	Pact	300	R\$ 3,25	R\$ 975,00
12	Esponja de aço	BOMBRIL	Pct	200	R\$ 1,95	R\$ 390,00
13	Esponja dupla face	LAVABEM	Unid	200	R\$ 0,85	R\$ 170,00
14	Papel toalha	SOCIAL CLEAN	Und	200	R\$ 3,25	R\$ 650,00
15	Flanela	ALTEX	Unid	200	R\$ 3,50	R\$ 700,00
16	Rodo grande	TOCANTINS	Unid	50	R\$ 12,00	R\$ 600,00
17	Vassoura Pêlo	TOCANTINS	Unid	100	R\$ 12,00	R\$ 1.200,00
18	Balde de Plástico 10lts	TERRA PLAST	Unid	50	R\$ 6,90	R\$ 345,00
19	Isqueiro	BIC	Unid	50	R\$ 4,50	R\$ 225,00
20	Garrafa de Café 1lts	TERMOLAR	Unid	50	R\$ 27,00	R\$ 1.350,00
21	Vasilha plástica 500ml	ORCA	Unid	50	R\$ 9,90	R\$ 495,00
22	Xícara de Café	DURALEX	Unid	200	R\$ 5,98	R\$ 1.196,00
23	Toalha de Rosto	ALTEX	Unid	100	R\$ 35,00	R\$ 3.500,00
24	Coador de Café	UNIÃO	Unid	50	R\$ 3,50	R\$ 175,00
25	Copo descartável p/ água	TERMOPOT	Unid/pct	500	R\$ 3,25	R\$ 1.625,00
26	Copo descartável p/ Café	TERMOPOT	Unid/pct	500	R\$ 1,75	R\$ 875,00
27	Potes de vidro	INVICTA	Unid	10	R\$ 14,00	R\$ 140,00
28	Copo de vidro 250ml	NADIR	Unid	50	R\$ 4,50	R\$ 225,00
29	Prato de vidro	DURALEX	Unid	100	R\$ 4,50	R\$ 450,00
30	Luva de Borracha (Limpeza)	MUCAMBO	Par	50	R\$ 6,50	R\$ 325,00
31	Tijelas de Vidro	MARINEX	Und	10	R\$ 21,90	R\$ 219,00
32	Toalha de Louça	ALTEX	unid/pct	25	R\$ 4,50	R\$ 112,50
TOTAL LOTE 02: R\$ 24.451,50 (Vinte e quatro mil e quatrocentos e cinquenta e um reais e cinquenta centavos)						

Ruizna herno dos Santos

GILSON GOMES DE ARAUJO
CPF: 253.021.752/0001-15

Medicilândia/PA 23 de FEVEREIRO 2017.



01/05/2017



ENVELOPE N°:01

PROPOSTA DE PREÇOS

PREGÃO PRESENCIAL 002/2017

M ARAUJO DA S SANDER COMERCIO – ME

CNPJ:20.749.518/0001-30

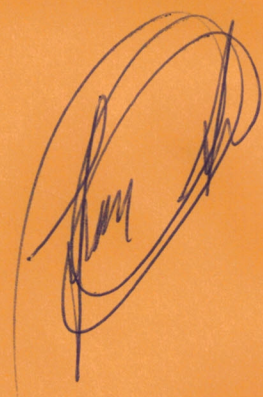
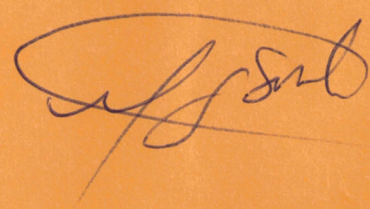

Ruqina kemo dos Santos





CARTA PROPOSTA

Ao

Pregoeiro da COMISSÃO DE LICITAÇÃO DA CÂMARA MUNICIPAL DE MEDICILÂNDIA Endereço: TRAVESSA CASSANDRO SILVÉRIO, Nº 1025, CENTRO, MEDICILÂNDIA - PARÁ.

Ref.: PREGÃO PRESENCIAL Nº 002/2017.

Prezados Senhores,

M ARAUJO DA S SANDER COMERCIO - ME, CNPJ/MF n.º:20,749,518/0001-30, sediada na AV presidente medici numero :1007 centro

tendo examinado o Edital, vem apresentar a presente proposta , de conformidade com o Edital mencionado, conforme planilha e condições abaixo, já inclusos todos os custos diretos e indiretos, lucros e encargos, impostos taxas e demais custos incidentes.

Medicilandia 23 de fevereiro 2017

M ARAUJO DA S SANDER COMERCIO – ME

20.749.518/0001-30

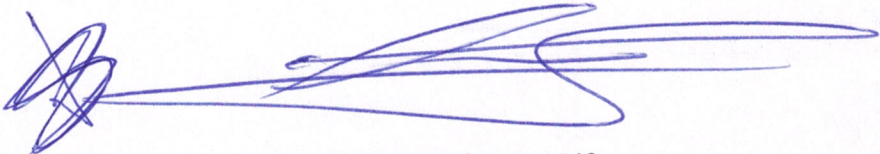
AV. PRESIDENTE MEDICI Nº:1007 FONE: (93)9591-1148
EMAIL: SUPERMERCADOMIRO@HOTMAIL.COM

PREENCHER OS CAMPOS

Proposta de preços

PREGAO

No: 001/2017

Câmara Municipal de Medicilândia

COMISSÃO DE LICITAÇÃO

NOME: PREGOEIRO E EQUIPE DE APOIO.

ENDEREÇO: TV. CASSANDRO SILVÉRIO N° 1025



EMPRESA : M ARAUJO DA S SANDER

ENDEREÇO :AVENIDA PRESIDENTE MEDICI

BAIRRO : CENTRO

CNPJ : 20.749.518/0001-30

LOTE 01 - GÊNEROS ALIMENTICIOS

ITEM	DESCRIÇÃO	UNID.	QUANT.	VALOR UNITÁRIO	VALOR TOTAL
1	Leite em pó	Pct/KG	100	R\$ 22,98	R\$ 2.298,00
2	Café	Pct	300	R\$ 5,48	R\$ 1.644,00
3	Açúcar 2 kg	Pct/KG	300	R\$ 3,49	R\$ 1.047,00
4	Bolacha	Pct	300	R\$ 3,98	R\$ 1.194,00
5	Garrafa de Suco 500 ml	Unid	200	R\$ 4,98	R\$ 996,00
6	Flocão de milho	Pct	150	R\$ 2,88	R\$ 432,00
7	Arroz 5 kg	Pct	100	R\$ 17,95	R\$ 1.795,00
8	Farinha 1 kg	Pct	100	R\$ 5,98	R\$ 598,00
9	Mortadela	Kg	50	R\$ 8,98	R\$ 449,00
10	Cartela de Ovos	Unid	50	R\$ 12,95	R\$ 647,50
11	Água Mineral 500 ml	Fardo/24	200	R\$ 29,98	R\$ 5.996,00
12	Margarina 500g	Kg	50	R\$ 3,98	R\$ 199,00
13	Chocolate em pó	Lata/400g	100	R\$ 7,98	R\$ 798,00
14	Sal	Kg	10	R\$ 1,00	R\$ 10,00
15	Óleo 900ml	Lata	100	R\$ 5,48	R\$ 548,00
16	Queijo 500g	Kg	50	R\$ 19,98	R\$ 999,00
17	Feijão 1 Kg	Kg	50	R\$ 5,98	R\$ 299,00
18	Alho 500g	Kg	30	R\$ 27,50	R\$ 825,00
19	Cebola 500g	Kg	40	R\$ 2,99	R\$ 119,60
20	Tomate 1Kg	Kg	50	R\$ 4,99	R\$ 249,50
					R\$ 21.143,60

LOTE 02 - MATERIAIS HIGIENE, LIMPEZA E UTENCILIOS DOMESTICOS

ITEM	DESCRIÇÃO	UNID.	QUANT.	VALOR UNITÁRIO	VALOR TOTAL
1	Sabão em pó 500g	Cx	100	R\$ 3,99	R\$ 399,00
2	Água Sanitária	litro	200	R\$ 2,98	R\$ 596,00
3	Cera Líquida	litro	300	R\$ 5,99	R\$ 1.797,00

[Handwritten signature]

[Handwritten signature]

[Handwritten signature]

[Handwritten signature]



4	Desinfetante Bactericida	Lata	300	R\$ 5,98	R\$ 1.794,00
5	Papel Higiênico c/ 4 und	Pact	300	R\$ 0,98	R\$ 294,00
6	Sabão em Barra	Unid	100	R\$ 9,90	R\$ 990,00
7	Detergente 500ml	Unid	200	R\$ 1,98	R\$ 396,00
8	Bom Ar	Tube	200	R\$ 9,90	R\$ 1.980,00
9	Pano de Chão	Unid	200	R\$ 5,98	R\$ 1.196,00
10	Lustra Móveis	Unid	100	R\$ 4,89	R\$ 489,00
11	Saco de Lixo 50lts	Pact	300	R\$ 2,98	R\$ 894,00
12	Esponja de aço	Pct	200	R\$ 1,98	R\$ 396,00
13	Esponja dupla face	Unid	200	R\$ 0,75	R\$ 150,00
14	Papel toalha	Und	200	R\$ 5,98	R\$ 1.196,00
15	Flanela	Unid	200	R\$ 2,98	R\$ 596,00
16	Rodo grande	Unid	50	R\$ 19,95	R\$ 997,50
17	Vassoura Pêlo	Unid	100	R\$ 15,99	R\$ 1.599,00
18	Balde de Plástico 10lts	Unid	50	R\$ 8,50	R\$ 425,00
19	Isqueiro	Unid	50	R\$ 4,98	R\$ 249,00
20	Garrafa de Café 1lts	Unid	50	R\$ 24,90	R\$ 1.245,00
21	Vasilha plástica 500ml	Unid	50	R\$ 12,97	R\$ 648,50
22	Xícara de Café	Unid	200	R\$ 4,88	R\$ 976,00
23	Toalha de Rosto	Unid	100	R\$ 15,95	R\$ 1.595,00
24	Coador de Café	Unid	50	R\$ 4,90	R\$ 245,00
25	Copo descartável p/ água	Unid/pct	500	R\$ 4,98	R\$ 2.490,00
26	Copo descartável p/ Café	Unid/pct	500	R\$ 4,48	R\$ 2.240,00
27	Potes de vidro	Unid	10	R\$ 15,98	R\$ 159,80
28	Copo de vidro 250ml	Unid	50	R\$ 5,99	R\$ 299,50
29	Prato de vidro	Unid	100	R\$ 4,99	R\$ 499,00
30	Luva de Borracha (Limpeza)	Par	50	R\$ 6,98	R\$ 349,00
31	Tijelas de Vidro	Und	10	R\$ 15,90	R\$ 159,00
32	Toalha de Louça	unid/pct	25	5,98	R\$ 149,50

R\$ 27.488,80

total: R\$ 48.632,40

total da proposta quarenta e oito mil secentos e trinta e dois e quarenta centavos

Por esta proposta, declaramos inteira submissão aos preceitos legais em vigor, especialmente aos da Lei 10.520/02 e da Lei 8.666/93 e às cláusulas e condições constantes no Edital de Pregão No 001/2017. Propomos executarmos o objeto desta licitação, obedecendo às estipulações do correspondente Edital e às suas especificações, e asseverando que:

a) o prazo de validade desta proposta é de : dias; **SECENTA DIAS**

b) as condições de pagamento são:

c) todos os componentes de despesas de qualquer natureza, custos diretos e indiretos relacionados com salários, encargos trabalhistas, previdenciários e sociais, e todos os demais impostos, taxas e outras despesas decorrentes de exigência legal ou das condições de gestão do contrato a ser assinado, encontram-se inclusos nos preços ofertados;

d) o prazo de entrega / execução do objeto licitado é de: dias

Regina Leoni dos Santos

Handwritten signatures and initials in blue ink.

Medicilândia - PA, 23 de Fevereiro de 2017

Assinatura

[Handwritten signature]



[Handwritten scribbles and signatures in blue ink]



ENVELOPE N°:02

HABILITAÇÃO

PREGÃO PRESENCIAL 002/2017

M ARAUJO DA S SANDER COMERCIO – ME

CNPJ:20.749.518/0001-30

Milly Ray

[Signature]

[Signature]

Quint... dos centros