

ROD. BR 316 – S/N – KM 13 – CENTRO – MARITUBA/PA – CEP: 67200-000.

### JUSTIFICATIVA DA CONTRATAÇÃO

A Locação do imóvel se faz necessária em razão da Secretaria Municipal de Saúde de Marituba/Pá, não dispor de imóveis nem haver outros no município com a estrutura e dimensões adequadas para prestação dos serviços oferecidos a população. Ademais, o imóvel é considerado propício para o desenvolvimento das atividades da **SAMU** (Serviço de Atendimento Móvel de Urgência) eis que se constitui em local amplo, centralizado, de fácil acesso. O imóvel fica localizado na Av. João Paulo II- 58- Bairro Novo- Marituba/Pa., área central, com fácil acessibilidade, próximo à sede da Prefeitura e das demais Secretarias municipais, é válido ressaltar a inexistência de outros imóveis com características apropriadas para o serviço em tela.

O valor do aluguel será de R\$2.500,00 (dois mil e quinhentos reais) mensais. Após avaliação prévia, constatou-se nos termos do parecer oriundo da Secretaria De Desenvolvimento Urbano e Sustentável, que o preço está compatível com preço praticado no mercado.

Marituba/Pa, 07 de Julho de 2014.



HELEN LUCY MENDES GUIMARAES BEGOT

Secretária Municipal de Saúde

Drª Helen Guimarães Begot  
Secretária Municipal de Saúde  
Decreto nº 386/2014  
Marituba/PA



## PROPOSTA DE LOCAÇÃO

À

SECRETARIA MUNICIPAL DE SAÚDE DE MARITUBA

### OBJETIVO:

- CONTRATO DE LOCAÇÃO DE 01 (UM) IMÓVEL, PARA ATENDER AS NECESSIDADES DA SECRETARIA MUNICIPAL DE SAÚDE DE MARITUBA/PA., CONFORME ESPECIFICAÇÃO ESTABELECIDAS ABAIXO:

- O IMÓVEL FICA LOCALIZADO NA RUA JOÃO PAULO II- nº58- Bairro Novo- Marituba- Pa.

- O IMÓVEL É COMPOSTO POR: Área Livre, garagem, sala, cozinha, área de serviço, hall, 02 quartos, 01 suíte, banheiro social, circulação lateral, área livre coberta, depósito e lavanderia.

- O CONTRATO COM VIGÊNCIA DE 01(UM) ANO, COM O VALOR DE R\$2.500,00(dois mil e quinhentos reais) mensal.

- O IMÓVEL SERÁ PARA O FUNCIONAMENTO DA SAMU- SERVIÇO DE ATENDIMENTO MÓVEL DE URGÊNCIA.

### DADOS DA PROPRIETÁRIA:

-NOME: LUCINEIDE FERNANDES RODRIGUES

-RG: 1969487

-C.P.F. 372.883.852-72

-SOLTEIRA

-AUTÔNOMA

-END. Rua Chaves Rodrigue- nº111- Bairro São José- Marituba/Pa.

- TELEFONE: (91) 81502016

- CONTA CORRENTE: 2383-3 BRADESCO

- AGÊNCIA: 1704-3

Marituba, 07 de Julho de 2014

*Lucineide Fernandes Rodrigues*

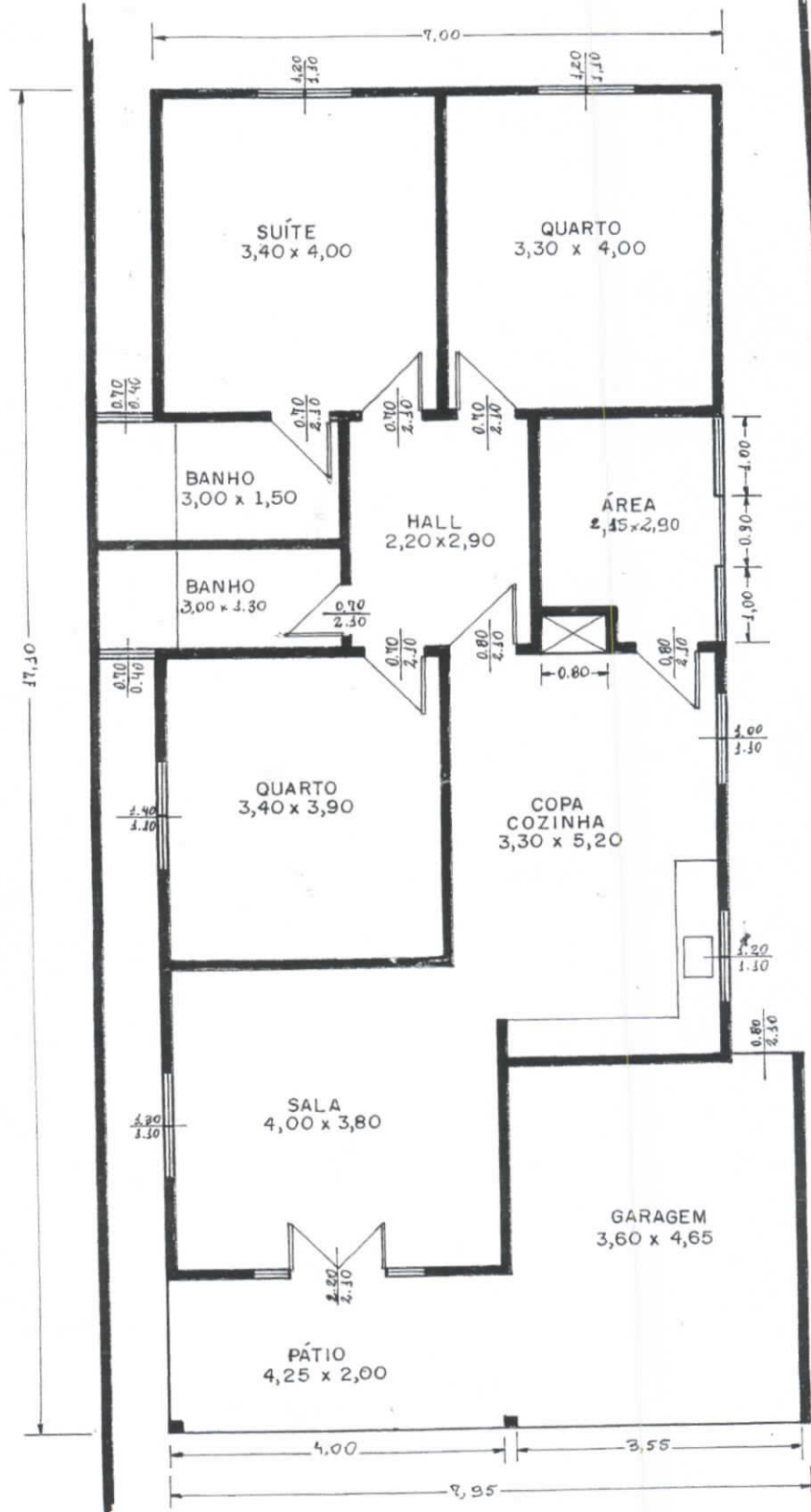

ESCALA: 1:75 DESENHO: [Signature] DATA: 09.06.06



RESUMO PARA O TÍTULO :

LADOS	DISTANCIAS	AZIMUTES	CONFINANTES	
FRENTE	10,00 m	- x -	Rua da Colônia A	
FUNDO	10,00 m	- x -	Lote 61	
L. DIREITA	42,20 m	- x -	Lote 56	
L. ESQUERDA	42,00 m	- x -	Lote 60	
Perímetro: ▶	- x -	Declinação Magnética: ▶	- x -	Data: - x -

OBSERVAÇÕES :

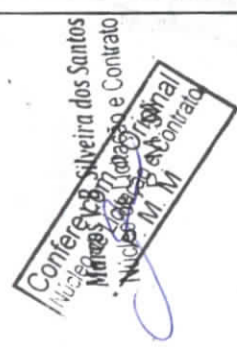
  
 Confere: *[Handwritten Signature]*
  
 Núcleo: *[Handwritten Signature]*
  
 M. M. P. M.



**1º OFÍCIO DE REGISTRO DE IMÓVEIS E NOTAS - FARIA NETO**  
 COMARCA DE ANANINDEUA - ESTADO DO PARÁ - BRASIL

*Kedma Faria Favares*  
 OFICIAL TITULAR

*Delma Núbria Rodrigues Favares / Odilson Novo Júnior*  
 SUBSTITUTOS

*Amauri Soares Rêgo / José Miguel Pereira Leal / Andréia Favares Nascimento / Ana Paula Rodrigues*  
 ESCRIVENTES AUTORIZADOS

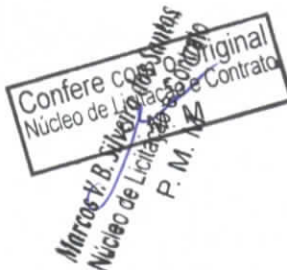

LIVRO: 11-A

FOLHA: 102

*1º Substabelecimento da Procuração Pública de*

**ANTONIO BARBOSA DE ALMEIDA.**

Aos **VINTE E SEIS (26)** dias do mês de **JANEIRO**, do ano de **DOIS MIL E CINCO (2005)**, neste Município de Ananindeua, Estado do Pará – Brasil, neste Serviço Notarial, compareceu como outorgante, **COSMA GARCIA MONTEIRO**, brasileira, viúva, do lar, titular da Carteira de Identidade nº 3336471-SSP/PA, inscrita no CPF/MF sob o nº 703.868.382-91, domiciliada e residente na Rua João Paulo II, nº 44, bairro Novo – Marituba/Pa; assinando a seu rogo devido não saber fazê-lo, **Nildo Pereira da Costa**, titular da Carteira de Identidade nº 2.385.096-SSP/PA, inscrito no CPF/MF sob o nº 638.531.402-20, residente e domiciliado nesta comarca conhecida como sendo a própria, do que dou fé. E, por ela me foi dito que, por este público instrumento, substabelecia, como com efeito substabelece, sem reserva, e em caráter **irrevogável e irretroatável**, na pessoa de **LUCINEIDE FERNANDES RODRIGUES**, brasileira, solteira, do lar, titular da Carteira de Identidade nº 1969487-SSP/PA, expedida em 09.08.1988, inscrita no CPF/MF sob o nº 372.883.852-72, domiciliada e residente na Rua Chaves Rodrigues, nº 111, bairro São José, Município de Marituba/PA; os poderes para resolver todos os assuntos relacionados com o imóvel de sua propriedade, constituído do **LOTE DE TERRENO, nº 58**, situado na **Rua da Colônia A**, no Município de Marituba-Pa., medindo 10,00m de largura na frente; por 35,00m de extensão em ambas as laterais; e 10,00m na linha de travessão dos fundos, confinando pela frente com a referida Rua, pela lateral direita com o Lote nº 56; pela lateral esquerda com o Lote nº 60; e pelos fundos com o Lote nº 61; objeto do Título Definitivo de Doação nº 05690, datado de 11.07.85, do ITERPA; poderes estes que lhe foram outorgados por ANTONIO BARBOSA DE ALMEIDA, através da Procuração Pública datada de 20 de março de 2000, lavrada na Folha 084, do Livro nº 07-A, nas Notas deste Ofício – Cartório Faria Neto; cujo traslado, para os devidos efeitos, vai junto ao deste instrumento, como fazendo parte integrante e inseparável

do mesmo. Ficando dispensada a prestação de contas. Eu, Lysie Tavares Nascimento, digitei e trasladei. Nº do Selo de Segurança 1801663, Cód. do Ato 068. Ananindeua/PA, 26 de janeiro de 2005. (a.) Outorgante a rogo: NILDO PEREIRA DA COSTA. ESTAO APOSTAS AS DIGITAIS DO POLEGAR DIREITO DA OUTORGANTE. (a.) Procuradora: LUCINEIDE FERNANDES RODRIGUES. ASSIM o disseram, ouviram ler, aceitaram e assinam perante mim, Delma Núbia Rodrigues Tavares, tabeliã substituta, que conferi, subscrevo e assino. ////

EM TESTEMUNHO DA VERDADE

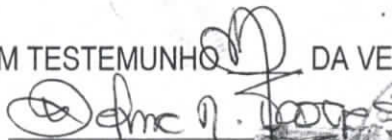

Delma Núbia Rodrigues  
Tab. / Oficial Substituto  
CIC. 227.462  
1801663



Confere com  
Núcleos  
Mônica V. B. Siqueira  
Núcleo de Lysie Tavares Nascimento  
P. M. N.

## - REGISTRO DE IMÓVEIS E NOTAS - FARIA NETO

Comarca de Ananindeua/PA, situado na Av. Cláudio Saunders (Estrada do Maguari), nº 501, Centro. CEP: 67.030-970. Fones: (91) 255.1071/255.2437. Fone/Fax: (91) 286.2634

Oficial Titular: Kédma Faria Tavares

Substitutos: Delma Rodrigues Tavares / Odilson F. Novo Jr.



### INSTRUMENTO PARTICULAR DE VENDA E COMPRA DE IMÓVEL, COM QUITAÇÃO IRREVOGÁVEL, NA FORMA ABAIXO DECLARADA:

Pelo presente instrumento particular, os abaixo assinados, **COSMA GARCIA MONTEIRO**, brasileira, viúva, do lar, titular da Carteira de Identidade nº 3336471-SSP/PA, inscrita no CPF/MF sob o nº 703.868.382-91, domiciliada e residente na Rua João Paulo II, nº 44, bairro Novo - Marituba/Pa, DECLARA que, nesta data, **recebeu de LUCINEIDE FERNANDES RODRIGUES**, brasileira, solteira, do lar, titular da Carteira de Identidade nº 1969487-SSP/PA, expedida em 09.08.1988, inscrita no CPF/MF sob o nº 372.883.852-72, domiciliada e residente na Rua Chaves Rodrigues, nº 111, bairro São José, Município de Marituba/PA; a importância de **R\$ 5.000,00 (cinco mil reais)**, pago à vista em moeda corrente nacional; importância essa referente à venda do **imóvel: LOTE DE TERRENO, nº 58**, situado na **Rua da Colônia A**, no Município de Marituba-Pa., medindo 10,00m de largura na frente; por 35,00m de extensão em ambas as laterais; e 10,00m na linha de travessão dos fundos, confinando pela frente com a referida Rua, pela lateral direita com o Lote nº 56; pela lateral esquerda com o Lote nº 60; e pelos fundos com o Lote nº 61; objeto do Título Definitivo de Doação nº 05690, datado de 11.07.85, do ITERPA. PELO que dá à Compradora, plena, geral, definitiva e irrevogável quitação da quantia ora recebida, para nada mais exigir em juízo ou fora dele, transmitindo-lhe desde já, toda a posse, domínio, direito e ação sobre o bem ora vendido, para que use como seu, que fica sendo de agora em diante, por força deste instrumento e pela cláusula "constitui", obrigando-se a promover a legalização do imóvel para seu próprio nome, assim que possível, junto ao Cartório de Registro de Imóveis Competente, arcando com todas as despesas.

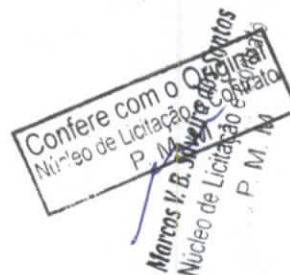

Fica eleito o foro da comarca de Ananindeua/PA, como o competente para dirimir as dúvidas e controvérsias oriundas do presente instrumento.

E por estarem justos e contratados, assinam o presente instrumento, juntamente com duas testemunhas idôneas, para que produza os efeitos legais.///

Ananindeua/PA, 26 de janeiro 2005.



Vendedora: Marlúcia Coelho Garcia  
COSMA GARCIA MONTEIRO



Compradora: Lucineide Fernandes Rodrigues  
LUCINEIDE FERNANDES RODRIGUES

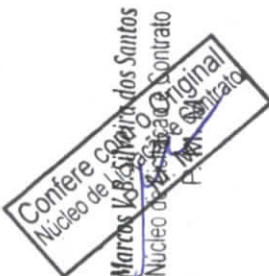

Testemunhas:

Marlúcia Coelho Garcia  
Antonio Barbosa de Almeida



**1º OFICIO DE REGISTRO DE IMÓVEIS E NOTAS - FARIA NETO**  
Kedma Faria Tavares - Oficial  
ESTRADA DO MAGUARY, 501 - CENTRO - 67030-970 - ANANINDEUA/PA - FONE/FAX: (91) 255-2437 / 255-1071

Reconhecimento de Firma em 26/01/2005  
Reconheço por verdadeira a assinatura de:  
MARLUCIA COELHO GARCIA (36564)  
LUCINEIDE FERNANDES RODRIGUES (17890)  
ODILSON FERREIRA NOVO JUNIOR  
TABELIÃO SUBSTITUTO (CPF 33115290225)



# TABELIONATO FARIA NETO - SERVIÇO NOTARIAL

Comarca de Ananindeua, Estado do Pará - Brasil. Oficial Titular: **Kédma Faria Tavares**

Substitutos: Delma Rodrigues Tavares / Odilson Novo Jr.

Escreventes: José Miguel P. Leal / Amauri S. Rego / Ana Helena C. Silva / Denise Lopes da Silva



MANDATO SUBSTABELECIDO

Nas Notas *Tavares Neto*

Livro *111* Fls *100*

Em *26.1.02*

Ananindeua (Pa).

LIVRO: 07-A

FOLHA: 084



*[Signature]*

Delma Nubia Rodrigues Tavares

Tab. / Oficial Substituta

CIC. 227.462.342-20

**Procuração Pública que faz:**

**ANTONIO BARBOSA DE ALMEIDA.**

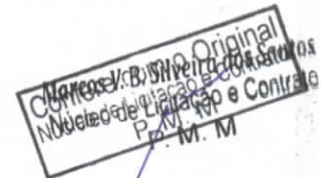

**SAIBAM** quantos este público instrumento de mandato virem que, aos **vinte (20)** dias do mês de **março** do ano de dois mil **(2000)**, da Era Cristã, neste Município de Ananindeua, Estado do Pará – Brasil, neste Cartório, perante mim, compareceu como outorgante, **ANTONIO BARBOSA DE ALMEIDA**, brasileiro, solteiro, motorista, titular da Carteira de Identidade n.º 1626821-SSP/PA, inscrito no CPF/MF sob o n.º 128.271.932-72, domiciliado e residente na 6ª Rua, nº 14 – Bairro São Francisco – Marituba/Pa; reconhecido como sendo o próprio, do que dou fé. E, por ele me foi dito que, por este público instrumento, nomeia e constitui como sua bastante procuradora, **COSMA GARCIA MONTEIRO**, brasileira, viúva, do lar, titular da Carteira de Identidade nº 3336471-SSP/PA, inscrita no CPF/MF sob o nº 703.868.382-91, domiciliada e residente na Rua Santarém, nº 49 – São José – Marituba/Pa; a quem confere poderes com a cláusula de absoluta **irrevogabilidade e irretratabilidade**, para, em nome do outorgante, resolver todos os assuntos relacionados com o imóvel de sua propriedade, constituído do **LOTE DE TERRENO**, nº 58, situado na Rua da Colônia A, no Município de Marituba-Pa., medindo 10,00m de largura na frente; por 35,00m de extensão em ambas as laterais; e 10,00m na linha de travessão dos fundos, confinando pela frente com a referida Rua, pela lateral direita com o Lote nº 56; pela lateral esquerda com o Lote nº 60; e pelos fundos com o Lote nº 61; objeto do Título Definitivo de Doação nº 05690, datado de 11.07.85, do ITERPA; podendo para tanto, prometer vender, vender, ceder e transferir, doar, hipotecar ou de qualquer outra forma alienar ou onerar o referido imóvel a quem entender, inclusive **para o seu próprio nome; receber, passar**

*Delma Nubia Rodrigues Tavares*  
Tab. / Oficial Substituta  
CIC. 227.462.342-20

recibo, dar quitação, assinar a competente escritura, termos ou contratos que se fizerem necessários, transmitir posse e domínio, responder pela evicção de direito; representá-lo, com essa finalidade, nas Repartições, Cartórios e Registros Públicos, pagar impostos, taxas e emolumentos, usar dos poderes para o foro em geral, com a cláusula "ad-judicia", propor e variar de ações; enfim, tudo o mais praticar e assinar para o bom e fiel cumprimento do presente mandato, inclusive nas hipóteses previstas no art. 1.308 do CCB; podendo substabelecer. Ficando dispensada a prestação de contas. ASSIM o disse, ouviu ler, aceitou e assina perante mim, Denise Lopes da Silva, escrevente autorizada, que redigi e trasladei. E eu, Delma Núbria Rodrigues Tavares, tabeliã substituta, subscrevo e assino em público e raso. Dispensadas as testemunhas instrumentárias, ex-vi da Lei nº 6952/81. Ananindeua(Pa), 20 de março de 2.000. (a) ANTONIO BARBOSA DE ALMEIDA. /////

EM TESTEMUNHO  DA VERDADE



*Delma Núbria Rodrigues Tavares*

Tab./Oficial Substituta  
CIC:227.462.342-20

Marcado com o Original  
Cartório de Registro e Contrato  
Município de Ananindeua - PA  
Núcleo de Registro e Contrato  
D. M. M.

CARTÓRIO FARIA NETO  
Tabelionato e Registro de Imóveis  
Comarca de Ananindeua-Pará  
Dra. Kédma Faria Tavares  
Tabeliã e Oficial Titular  
Rodovia BR 316, Km 08, SIN<sup>o</sup>  
CEP:87.030-970  
Fone (081) 255-2437 Fone/Fax (091) 255-1071  
C.G.C.:34.621.524/0001-11

Parcela	Vencimento
Única	10/04/2014
AGÊNCIA / CÓDIGO DE CONTROLE	
Espécie	Carteira
R\$	
(*) Valor do Documento	
NOSSO NÚMERO	
14203660001490925	
N.º DO DOCUMENTO	
(-) Desconto/Abatimento	
(*) Mora/Abatimento	
(**) Valor Cobrado	
107,36	
Cedente	
Prefeitura Municipal de Marituba	
Rua BR 316, S/Nº Centro	
CEP: 67.200-000	
CNPJ: 01.611.668/0001-49	
Sacado	
PREFEITURA MUNICIPAL DE MARITUBA	
Recibo do Sacado	

**BANCO DO BRASIL** |001-9| 00190.00009 01420.366005 01490.927181 2 60290000002657

LOCAL DE PAGAMENTO Sr. Contribuinte: Pagável em qualquer banco até a data do vencimento.

CEDEnte Prefeitura de Marituba

DATA DO DOCUMENTO 13/03/2014 N.º DOCUMENTO ESPÉCIE DOC. DM ACEITE N DATA PROCESSAMENTO 13/03/2014 NOSSO NÚMERO 14203660001490927

USO DO BANCO/CONVÊNIO CARTEIRA ESPÉCIE R\$ QUANTIDADE VALOR DA MOEDA (\*) VALOR DOCUMENTO

INSTRUÇÕES Parcela: 01

Até o vencimento pagável em qualquer agência bancária.  
Após o vencimento emitir 2ª via no site [www.marituba.pa.gov.br](http://www.marituba.pa.gov.br) (IPTU Online).  
Após o vencimento será acrescido juros e multa.

SACADO LUCINEIDE FERNANDES RODRIGUES RUA JOAO PAULO II 58 BAIRRO NOVO 67200000 MARITUBA - PA CGC/CPF: 37288385272

SACADOR/AVALISTA Código de Baixa AUTENTICAÇÃO MECÂNICA - Ficha de Compensação



IPTU - 2014

Loterias CAIXA

Loterias CAIXA

CAIXA ECONÔMICA FEDERAL  
 QUINA: sorteios de segunda-feira a sábado. Ap  
 100-344560370-9  
 10/ABR/2014 HORA DE 14:40:46  
 LOT. 12.18145-2 TERM 016305  
 LOCALIDADE: MARITUBA  
 AG. VINCULADA: 3200  
 COMPROVANTE PAGAMENTO DE BLOQUETO BANCOS  
 DATA DE VENCIMENTO: 10/04/2014  
 VALOR DO PAGAMENTO: 107,36  
 0019000009 0142036005  
 01490925185 1 60290000010736  
 100-344560370-9

Marcos V. Original  
 Núcleo de Inovação e Contrato  
 Conferência dos Autos  
 Núcleo de Licitação e Contrato  
 F. N. M.

VIA DO CLIENTE



Original  
Núcleo de Licitação e Contratos  
P. M. M.  
Confere Marcos V. B. de Souza  
Núcleo de Licitação e Contratos

...a primeira responsabilidade do cliente, a qualquer tempo, a atuação...  
pelos órgãos oficiais competentes, pela Associação Brasileira de Normas Técnicas (ABNT) ou outra entidade credenciada pelo Conselho Nacional de Metrologia, Normalização e Qualidade Industrial (Conmetro), e das normas e padrões do concessionário postos à disposição do interessado.  
As informações sobre as condições de fornecimento, tarifas, produtos, serviços prestados e tributos encontram-se à disposição em nossas agências de atendimento ou no site da Aneel - www.aneel.gov.br

### Ouvidoria CELPA | 0800 091 8500

(Denúncias, elogios, sugestões e reclamações não solucionadas pelo CAC)  
**Agência de Regulação e Controle de Serviços Público do Estado do Pará**  
ARCON-PA | 0800 727 0167 - Ligação gratuita de telefones fixos

**ANEEL - Agência Nacional de Energia Elétrica**  
167 - Ligação gratuita de telefones fixos e tarifada na origem para telefones celulares  
Site da ANEEL: www.aneel.gov.br

#### Indicadores de Continuidade do Fornecedor de Energia

Conjunto:	Realizado	Limite Mensal	Trimestral	Annual
Indicadores	04/2014			
DIC - Duração de Interrupção Individual (horas)	0,00	6,03	12,06	24,12
FIC - Frequência de Interrupção Individual (vezes)	0,00	4,59	9,18	18,37
DMIC - Duração Máxima de Interrupção Contínua (horas)	0,00	3,54		
EUSD - Valor Enc. Uso Sist. Distr (R\$)	60,14			

A CELPA compensa, por meio do crédito na conta de luz, eventuais violações da meta dos indicadores DIC, FIC, DMIC e DICRI. É direito do consumidor solicitar apuração dos indicadores DIC, FIC, DMIC e DICRI a qualquer tempo.

Atendimento para deficientes auditivos e de fala: 0800 648 1780  
Central de Atendimento ao Cliente: 0800 091 0196

www.celpa.com.br  
Acesse nossos serviços online  
ou ligue gratuitamente para

Para uso do entregador:

Ausente  
 Mudou-se  
 Recusou-se a receber

Endereço insulficiente  
Casa fechada  
Outros

Hora: \_\_\_\_\_  
Data: \_\_\_\_\_  
Responsável: \_\_\_\_\_

Para conhecer mais dicas de segurança e prevenção de acidentes acesse: www.celpa.com.br



## Dicas para você evitar acidentes com a energia.

- Nunca se aproxime de fios e cabos partidos. Sinalize o local, não toque neles, nem deixe que outras pessoas se aproximem.
- Fique, também, longe de cercas de arame e portões de ferro que estiverem em contato com fios e cabos partidos.
- Evite fazer construções e realizar podas de árvores próximo à rede elétrica.
- Na sua casa observe sempre o aterramento e mantenha as instalações elétricas em perfeito estado.



## Conta de Energia Elétrica

### DESTINATÁRIO:

LUCINEIDE FERNANDES RODRIGUES  
R JOAO PAULO II, 58-LOTE 58  
BAIRRO: BAIRRO NOVO  
67200 - 000 MARITUBA - PA

UC: 8245991



### REMETENTE:

Centrais Elétricas do Pará S/A  
Rod Augusto Montenegro KM 8.5 - Belém - PA  
CNPJ 04.895.728/0001-80 / IE 15.074.480-3  
www.celpa.com.br



10620



Centrais Elétricas do Pará S/A  
 Rod Augusto Montenegro KM 8,5 - Belém - PA  
 CNPJ 04.895.728/0001-80 / IE 15.074.480-3

Nota Fiscal - Série B - 000.163.492 Cód Fiscal de Operação: 5.258.5.949 FAT-01-20143004303502-78

Dados do Cliente  
 LUCINEIDE FERNANDES RODRIGUES  
 RAN/CNPJ/CPF: 37288385272 IE: 37288385272 IE  
 R JOAO PAULO II, 58  
 BAIRRO: BAIRRO NOVO  
 CEP: 67200-000  
 MARITUBA - PA

**Seu número**  
 Unidade Consumidora - UC  
**8245991**

Mês	06 / 2014
Vencimento	03/07/2014
Consumo Faturado (kWh)	303
Valor (R\$)	R\$ 183,45

**Dados da U.C.**  
 Classe: RESIDENCIAL  
 SubClasse: RESIDENCIAL CONVENCIONAL  
 Tipo de Tarifa: CONVENCIONAL  
 Grupo de Tensão: B  
 Fase: BIFASICO  
 Local: 0802  
 Etapa / Lvro / Seq: 10/LGY211/560  
 Perda do Ramal:  
 Fator de Potência:

**Dados do Faturamento**  
 Medida 303  
 Constante de Faturamento 1  
 Letura Anterior 13036  
 Letura Atual 13339  
 Medida 303  
 Faturamento 303

**Dados da Letura**  
 Letura Atual: 17/06/2014  
 Letura Anterior: 16/05/2014  
 Próxima Letura: 17/07/2014  
 Número de Dias Faturados: 32  
 Origem da Letura Atual: Lida  
 Consumo médio diário: 9,47  
 Média dos 12 últimos meses: 322,75  
 Emissão: 18/06/2014  
 Apresentação: 26/06/2014

Dados da U.C.	Dados do Faturamento	Dados da Letura
Consumo	303	303
Pis	0,357470	108,31
Cofins		2,72
Icms		41,18
Subtotal (R\$)		164,73

Base de Cálculo (R\$)	Alíquota (%)	Valor (R\$)
Tributos		41,18
ICMS	25,00	41,18
PIS	164,73	2,72
COFINS	164,73	12,52
Composição do preço (Art. 31, Resolução 166/2005)		164,73
Distribuição	55,74	44,04
Enc. Setoriais	5,78	5,78
Energia	2,75	55,74
Transmissão	56,42	164,73
Tributos		164,73
Soma Demonstrativa		164,73

**Notificação de Suspensão de Fornecimento**

Incidiu sobre a conta após o vencimento multa de 2%, juros de mora de 0,0333% ao dia (cont. Lei 10.438/02) e atualização monetária com base no IGP-M a serem incluídos na próxima conta.

Juros Conta Anterior  
 Multa Conta Anterior  
 Cfp-Contnb de Ilum Pub  
 Subtotal (R\$)



PERÍODO FISCAL: 18/06/2014  
 CCF0.1269.591A.1352.934F.7C93.F99F.1EA8

RESEERVADO AO FISCO

A partir de 2015 vigorará o sistema de bandeiras tarifárias. A bandeira verde não implicará cobrança adicional. As bandeiras amarela ou vermelha, quando acionadas, implicarão tarifas de maior valor, devido ao maior custo de geração. No mês de junho vigorará a bandeira vermelha, a qual implicará em R\$ 0,300/kWh de acréscimo no valor da tarifa, líquido de tributos. Mais informações em www.aneel.gov.br

**Original**  
 Confere com o Original  
 Núcleo de Licitação e Contrato  
 P. M. M.

**Original**  
 Confere com o Original  
 Núcleo de Licitação e Contrato  
 P. M. M.

0,33  
 3,35  
 18,72



Comissão de Licitação  
Fls. 13  
Rubrica

Confere com original  
Núcleo de Licitação e Contratos  
M. T. P.  
Núcleo

Confere com o Livro dos Santos  
Núcleo de Lucilene dos Santos  
Marco Antonio P. Original  
Núcleo de Lucilene dos Santos

VALIDA EM TODO O TERRITÓRIO NACIONAL

REGISTRO GERAL 1969487 2 VIA DATA DE EXPEDIÇÃO 23/02/2012

NOME LUCINEIDE FERNANDES RODRIGUES

FILIAÇÃO

TEREZINHA FERNANDES RODRIGUES

NATURALIDADE DATA DE NASCIMENTO

FORTALEZA, CE 21/04/1970

LOG ORIGEM C.NASC-CAUCAIA CE

NUM: 8257 LIV: 8 FOL: 299

CPF 372883852-72

FARA ASSINATURA DE Antonio Ricardo T. M. Diretor de Identificação

LEI N° 116 DE 29/08/83

07/10/12

REPUBLICA FEDERATIVA DO BRASIL

**TÍTULO ELEITORAL**

NOME DO ELEITOR  
**LUCINEIDE FERNANDES RODRIGUES**

DATA DE NASCIMENTO: **21/04/1970** ZONA: **043** SEÇÃO: **0428**

MUNICÍPIO / UF: **MARITUBA / PA** DATA DE EMISSÃO: **09/09/88**

JUIZ ELEITORAL

VALIDO SOMENTE COM MARCA D'ÁGUA JUSTIÇA ELEITORAL

Comissão de Licitação  
 Fls. 12  
 Rubrica

Marcos V. B. Silva  
 Nucleo de Licitação e Contratos  
 Confere  
 Nucleo de Licitação e Contratos  
 P. Nr. 14

Confere-se a autenticidade dos Santos  
Núcleo de Registro e Contrato  
Manoel de Oliveira  
Núcleo de Registro e Contrato  
Original  
Núcleo de Registro e Contrato

REPUBLICA FEDERATIVA DO BRASIL

POLEGAR DIREITO

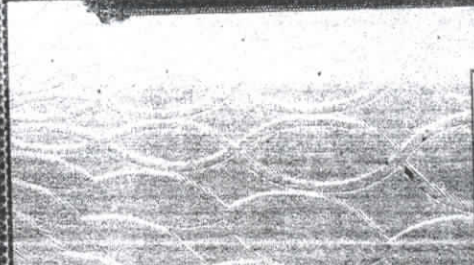

*Guilherme Fernandes Rodrigues*

ASSINATURA OU IMPRESSÃO DIGITAL DO ELEITOR

VÁLIDO SOMENTE COM MARCA D'ÁGUA JUSTIÇA ELEITORAL



ESTADO DO PARÁ  
PREFEITURA MUNICIPAL DE MARITUBA  
ROD. BR 316- S/N - KM 13 - CENTRO - MARITUBA/PA - CEP: 67200-000



## Memorando N° 32-A /2014-Núcleo de Licitações e Contratos

Para: Contabilidade  
Assunto: Solicitação de Dotação Orçamentária

Sr. Contador,

Considerando a solicitação de locação de imóvel para funcionamento da Sede da **SAMU- Serviço de Atendimento Móvel urgente** de Marituba-Pá., solicito a verificação quanto à existência de recursos orçamentários para cobertura de despesas com Locação do referido imóvel. Após, devolva-me os autos para apreciação quanto à forma de realização da despesa.

Na oportunidade informo que o valor do aluguel do imóvel será de R\$ 2.500,00 (Dois Mil e Quinhentos Reais) mensal, totalizando o valor de R\$30.000,00 (Trinta Mil Reais) com vigência de 12(doze) meses.

Marituba,Pa. 08 de Julho de 2014

MARIA DO SOCORRO MIRANDA DOS SANTOS  
Núcleo de Licitações e Contratos



**PREFEITURA MUNICIPAL DE MARITUBA**  
**SECRETARIA DE PLANEJAMENTO, ORÇAMENTO E FINANÇAS.**

**INFORMAÇÃO DO SALDO / DOTAÇÃO ORÇAMENTÁRIA**

Em resposta ao Memorando nº 32-A/2014-Núcleo de Licitações e Contratos, informamos que existe previsão orçamentaria para o objeto do presente processo: locação de imóvel para o funcionamento da Sede da Samu – Serviço de Atendimento Médico Urgente.

**Dotação Orçamentaria:**

Exercício: 2014

Fonte do Recurso: 0.02.29 – Recursos Próprios do Município  
Classificação Institucional: 02.03.03 – Fundo Municipal de Saúde - FMS  
Funcional Programática: 10.302.0004.2095.0000 – Media Alta Complexidade /  
Samu – Serviço de Atendimento Móvel de Urgência  
Natureza da Despesa: 3.3.90.36 – Outros Serviços de Terceiros – Pessoa Física

Poderá haver suplementação / remanejamento de outra dotação para o cumprimento do solicitado, na forma da legislação em vigor.

Ao Núcleo de Licitações e Contratos, conforme requerido.

Marituba/Pa, 08 de Julho de 2014

  
\_\_\_\_\_  
Estevão Cruz  
Setor de Contabilidade

Estevão Sousa da Cruz  
Contador  
CRC: 0162170/O-9 PA  
CPF: 948.284.132-34



ESTADO DO PARÁ  
PREFEITURA MUNICIPAL DE MARITUBA  
ROD. BR 316- S/N – KM 13 – CENTRO – MARITUBA/PA – CEP: 67200-000



## NÚCLEO DE LICITAÇÕES E CONTRATOS

**Memorando nº 32-B: /2014 – Núcleo de Licitações e Contratos**  
**Para: Secretaria Municipal de Desenvolvimento Urbano e Sustentável**  
**Procedência: SECRETARIA MUNICIPAL DE SAÚDE**  
**Assunto: Visita Técnica e Parecer Técnico de imóvel destinado à locação pelo poder público.**

**Ilustríssimo Senhor Secretário,**

A fim de dar cumprimento à solicitação da Secretaria Municipal de Saúde de Marituba /Pa., solicito Visita Técnica e Parecer Técnico do imóvel localizado na Av. João Paulo II- 58- Bairro Novo, Marituba/PA, a fim de aferir se o mesmo está apto a servir de instalação da sede do **SAMU – Serviço de Atendimento Móvel de Urgência**, bem como, se o valor do aluguel proposto pelo proprietário R\$2.500,00 (dois mil e quinhentos reais) está de acordo com o valor praticado no mercado.

Marituba/Pa, 09 de Julho de 2014

  
**Maria do Socorro Miranda dos Santos**  
Núcleo de Licitações e Contratos