JAPA SOUND
Shows & Eventos
CNPJ 07.522.705/0001-18

http://assinador.pscs.com.br/assinadorweb/autenticacao?chave1=4aWjxY3M0C80Eth_GYRoCQ&chave2=K72jyVYD1IDmUwx_BDMXow
ASSINADO DIGITALMENTE POR: 44308477204-JOAO HISSASHI OHAZE|65918436200-JOELMA GUSMAO PANTOJA DOS SANTOS

ALTERAÇÃO CONTRATUAL DA SOCIEDADE LIMITADA DENOMINADA"JAPA SOUND SONORIZAÇÃO E ILUMINAÇÃO PROFISSIONAL LTDA"

JOÃO HISSASHI OHAZE, brasileiro, solteiro, empresário, nascido em 28/03/1977, inscrito no **CPF sob o nº 443.084.772-04, portador do RG nº 2584728/SSP-PA,** residente e domiciliado na Rua Dom Pedro II, nº 103, Bairro Estrela, na Cidade de Castanhal (PA), CEP 68.743-170.

JOELMA GUSMÃO PANTOJA DOS SANTOS, brasileira, solteira, empresária, nascida em 09/02/1979, inscrita no **CPF sob o nº 659.184.362-00, portadora do RG nº 3350667/PC-PA,** residente e domiciliada na Rua Dom Pedro II, nº 103, Bairro Estrela, na Cidade de Castanhal (PA), CEP 68.743-170.

Declaram serem os únicos sócios da sociedade limitada denominada: "**JAPA SOUND SONORIZAÇÃO E ILUMINAÇÃO PROFISSIONAL LTDA**", com sede na **Avenida Presidente Vargas, nº 6400, Bairro Ianetama, Cidade de Castanhal-PA, CEP 68.745-000,** com Ato Constitutivo devidamente arquivado na **Junta Comercial do Estado do PARÁ – JUCEPA**, sob o **NIRE nº 15201203874**, inscrita no **CNPJ sob o nº 07.522.705/0001-18**, resolvem em comum acordo e nos melhores termos de direitos, procederem a presente alteração do contrato social, de acordo com as cláusulas e condições definidas neste instrumento:

DO OBJETO SOCIAL E DA DURAÇÃO

CLÁUSULA PRIMEIRA: A sociedade passa a ter o seguinte objeto:

ATIVIDADES DE SONORIZAÇÃO E DE ILUMINAÇÃO; MONTAGEM E DESMONTAGEM DE ANDAIMES E OUTRAS ESTRUTURAS TEMPORARIAS; AGENCIAMENTO DE ESPAÇOS PARA PUBLICIDADE, EXCETO EM VEÍCULOS DE COMUNICAÇÃO; ATIVIDADES DE PRODUÇÃO DE FOTOGRAFIAS, EXCETO AÉREA E SUBMARINA; FILMAGEM DE FESTAS E EVENTOS; AGENCIAMENTO DE PROFISSIONAIS PARA ATIVIDADES ESPORTIVAS, CULTURAIS E ARTÍSTICAS; ALUGUEL DE OBJETOS DO VESTUÁRIO, JÓIAS E ACESSÓRIOS; ALUGUEL DE MÓVEIS, UTENSÍLIOS E APARELHOS DE USO DOMÉSTICO E PESSOAL; INSTRUMENTOS MUSICAIS; ALUGUEL DE OUTROS OBJETOS PESSOAIS E DOMÉSTICOS NÃO ESPECIFICADOS ANTERIORMENTE; ALUGUEL DE MÁQUINAS E EQUIPAMENTOS PARA ESCRITÓRIO; ALUGUEL DE PALCOS, COBERTURAS E OUTRAS ESTRUTURAS DE USO TEMPORÁRIO, EXCETO ANDAIMES; ALUGUEL DE OUTRAS MÁQUINAS E EQUIPAMENTOS COMERCIAIS E INDUSTRIAIS NÃO ESPECIFICADOS ANTERIORMENTE, SEM OPERADOR; SERVIÇOS DE RESERVAS E OUTROS SERVIÇOS DE TURISMO NÃO ESPECIFICADOS ANTERIORMENTE; ATIVIDADES DE VIGILÂNCIA E SEGURANÇA PRIVADA; SERVIÇOS DE ORGANIZAÇÃO DE FEIRAS, CONGRESSOS, EXPOSIÇÕES E FESTAS; CASAS DE FESTAS E EVENTOS; PRODUÇÃO MUSICAL; PRODUÇÃO DE ESPETÁCULOS DE DANÇA; PRODUÇÃO DE ESPETÁCULOS DE RODEIOS, VAQUEJADAS E SIMILARES; ARTES CÊNICAS, ESPETÁCULOS E ATIVIDADES COMPLEMENTARES NÃO ESPECIFICADOS ANTERIORMENTE; GESTÃO DE ESPAÇOS PARA ARTES CÊNICAS, ESPETÁCULOS E OUTRAS ATIVIDADES ARTÍSTICAS; OUTRAS ATIVIDADES DE RECREAÇÃO E LAZER NÃO ESPECIFICADAS ANTERIORMENTE; AGÊNCIAS DE PUBLICIDADE.

GOVERNO DO ESTADO DO PARÁ

17/01/2022

Certifico o Registro em 17/01/2022
Arquivamento 20000751648 de 17/01/2022 Protocolo 225399245 de 15/01/2022 NIRE 15201203874
Nome da empresa JAPA SOUND SONORIZAÇÃO E ILUMINAÇÃO PROFISSIONAL LTDA
Este documento pode ser verificado em http://regin.jucepa.pa.gov.br/autenticacaodocumentos/autenticacao.aspx
Chancela 54284851824758

JAPA SOUND
Shows & Eventos
CNPJ 07.522.705/0001-18

CNAE FISCAL

9001-9/06 - ATIVIDADES DE SONORIZAÇÃO E DE ILUMINAÇÃO;

7739-0/99 - ALUGUEL DE OUTRAS MÁQUINAS E EQUIPAMENTOS COMERCIAIS E INDUSTRIAIS NÃO ESPECIFICADOS ANTERIORMENTE, SEM OPERADOR;

9329-8/99 - OUTRAS ATIVIDADES DE RECREAÇÃO E LAZER NÃO ESPECIFICADAS ANTERIORMENTE;

9003-5/00 - GESTÃO DE ESPAÇOS PARA ARTES CÊNICAS, ESPETÁCULOS E OUTRAS ATIVIDADES ARTÍSTICAS;

9001-9/99 - ARTES CÊNICAS, ESPETÁCULOS E ATIVIDADES COMPLEMENTARES NÃO ESPECIFICADOS ANTERIORMENTE;

9001-9/05 - PRODUÇÃO DE ESPETÁCULOS DE RODEIOS, VAQUEJADAS E SIMILARES

9001-9/03 - PRODUÇÃO DE ESPETÁCULOS DE DANÇA;

9001-9/02 - PRODUÇÃO MUSICAL;

8230-0/02 - CASAS DE FESTAS E EVENTOS;

8230-0/01 - SERVIÇOS DE ORGANIZAÇÃO DE FEIRAS, CONGRESSOS, EXPOSIÇÕES E FESTAS;

8011-1/01 - ATIVIDADES DE VIGILÂNCIA E SEGURANÇA PRIVADA;

7990-2/00 - SERVIÇOS DE RESERVAS E OUTROS SERVIÇOS DE TURISMO NÃO ESPECIFICADOS ANTERIORMENTE;

4399-1/02 - MONTAGEM E DESMONTAGEM DE ANDAIMES E OUTRAS ESTRUTURAS TEMPORÁRIAS;

7739-0/03 - ALUGUEL DE PALCOS, COBERTURAS E OUTRAS ESTRUTURAS DE USO TEMPORÁRIO, EXCETO ANDAIMES;

7733-1/00 - ALUGUEL DE MÁQUINAS E EQUIPAMENTOS PARA ESCRITÓRIO;

7729-2/99 - ALUGUEL DE OUTROS OBJETOS PESSOAIS E DOMÉSTICOS NÃO ESPECIFICADOS ANTERIORMENTE;

7729-2/02 - ALUGUEL DE MÓVEIS, UTENSÍLIOS E APARELHOS DE USO DOMÉSTICO E PESSOAL; INSTRUMENTOS MUSICAIS;

7723-3/00 - ALUGUEL DE OBJETOS DO VESTUÁRIO, JÓIAS E ACESSÓRIOS;

7490-1/05 - AGENCIAMENTO DE PROFISSIONAIS PARA ATIVIDADES ESPORTIVAS, CULTURAIS E ARTÍSTICAS;

7420-0/04 - FILMAGEM DE FESTAS E EVENTOS;

7420-0/01 - ATIVIDADES DE PRODUÇÃO DE FOTOGRAFIAS, EXCETO AÉREA E SUBMARINA;

7312-2/00 - AGENCIAMENTO DE ESPAÇOS PARA PUBLICIDADE, EXCETO EM VEÍCULOS DE COMUNICAÇÃO;

7311-4/00 - AGÊNCIAS DE PUBLICIDADE;

JAPA SOUND SONORIZAÇÃO E ILUMINAÇÃO PROFISSIONAL LTDA
Av. Presid. Vargas, nº6400, Bairro: Ianetama, Castanhal – PA. CEP 68745-000
Contatos: 91 91 98144 9803 /91 98822 9799 / 91 98907 8000 e-mail: japasound_pa@hotmail.com

http://assinador.pscs.com.br/assinadorweb/autenticacao?chave1=4aWjxY3M0C80Eth_GYRoCQ&chave2=K72jyVYD1IDmUwx_BDMXow
ASSINADO DIGITALMENTE POR: 44308477204-JOAO HISSASHI OHAZE|65918436200-JOELMA GUSMAO PANTOJA DOS SANTOS

GOVERNO DO ESTADO DO PARÁ

17/01/2022

Certifico o Registro em 17/01/2022
Arquivamento 20000751648 de 17/01/2022 Protocolo 225399245 de 15/01/2022 NIRE 15201203874
Nome da empresa JAPA SOUND SONORIZAÇÃO E ILUMINAÇÃO PROFISSIONAL LTDA
Este documento pode ser verificado em http://regin.jucepa.pa.gov.br/autenticacaodocumentos/autenticacao.aspx
Chancela 54284851824758

http://assinador.pscs.com.br/assinadorweb/autenticacao?chave1=4aWjxY3MOC8OETh_GYRoCQ&chave2=K72jyVYD1IDmUwx_BDMXow ASSINADO DIGITALMENTE POR: 44308477204-JOAO HISSASHI OHAZE|65918436200-JOELMA GUSMAO PANTOJA DOS SANTOS

CESSÃO E TRANSFERÊNCIA DE QUOTAS

CLÁUSULA SEGUNDA: O sócio JOAO HISSASHI OHAZE transfere suas quotas de capital social, que perfaz o valor total de R$ 96.000,00 (Noventa e Seis Mil Reais), direta e irrestritamente ao sócio JOELMA GUSMAO PANTOJA DOS SANTOS, por meio de doação, dando plena, geral e irrevogável quitação.

Após a cessão e transferência de quotas, fica assim distribuído:

JOAO HISSASHI OHAZE, com 72.000(Setenta e Dois Mil) quotas, perfazendo um total de R$ 72.000,00 (Setenta e Dois Mil Reais).

JOELMA GUSMAO PANTOJA DOS SANTOS, com 168.000(Cento e Sessenta e Oito Mil) quotas, perfazendo um total de R$ 168.000,00 (Cento E Sessenta e Oito Mil Reais).

DA ADMINISTRAÇÃO E DO PRÓ LABORE

CLÁUSULA TERCEIRA: A administração da caberá ISOLADAMENTE a sócia JOELMA GUSMÃO PANTOJA DOS SANTOS, com os poderes e atribuições de representação ativa e passiva na sociedade, judicial e extrajudicialmente, podendo praticar todos os atos compreendidos no objeto social, sempre de interesse da sociedade, autorizado o uso do nome empresarial, assumir obrigações seja em favor de qualquer dos quotistas ou de terceiros, bem como onerar ou alienar bens imóveis da sociedade, sem autorização do(s) outro(s) sócio(s). **(arts. 997 VI; 1.013. 1.015, 1064, CC/2002);**

DA DECLARAÇÃO DE DESIMPEDIMENTO

CLÁUSULA QUARTA: A administradora declara, sob as penas da lei, que não está impedida de exercer a administração da sociedade, por lei especial ou em virtude de condenação criminal, ou por se encontrar sob os efeitos dela, a pena que vede, ainda que temporariamente, o acesso a cargos públicos, ou por crime falimentar, de prevaricação, peita ou suborno, concussão, peculato ou contra a economia popular, contra o sistema financeiro nacional, contra normas de defesa da concorrência, contra as relações de consumo, fé pública ou propriedade **(art. 1.011, § 1º, CC/2002)**.

DA RATIFICAÇÃO E FORO

CLÁUSULA QUINTA. O foro para o exercício e o cumprimento dos direitos e obrigações resultantes do contrato social permanece em CASTANHAL-PA.

CLÁUSULA SEXTA. As Cláusulas e condições estabelecidas em atos já arquivados e que não foram expressamente modificadas por esta alteração continuam em vigor.;

Em face das alterações acima, consolida-se o contrato social, nos termos da Lei nº 10.406/2002, mediante as condições e cláusulas seguintes:

17/01/2022

GOVERNO DO ESTADO DO PARÁ

Certifico o Registro em 17/01/2022
Arquivamento 20000751648 de 17/01/2022 Protocolo 225399245 de 15/01/2022 NIRE 15201203874
Nome da empresa JAPA SOUND SONORIZAÇÃO E ILUMINAÇÃO PROFISSIONAL LTDA
Este documento pode ser verificado em http://regin.jucepa.pa.gov.br/autenticacaodocumentos/autenticacao.aspx
Chancela 54284851824758

http://assinador.pscs.com.br/assinadorweb/autenticacao?chave1=4aWjxY3M0C8OETh_GYRoCQ&chave2=K72jyVYD1IDmUwx_BDMXow
ASSINADO DIGITALMENTE POR: 44308477204-JOAO HISSASHI OHAZE|65918436200-JOELMA GUSMAO PANTOJA DOS SANTOS

CONSOLIDAÇÃO DO CONTRATO SOCIAL

JOÃO HISSASHI OHAZE, brasileiro, solteiro, empresário, nascido em 28/03/1977, inscrito no **CPF sob o nº 443.084.772-04, portador do RG nº 2584728/SSP-PA,** residente e domiciliado na Rua Dom Pedro II, nº 103, Bairro Estrela, na Cidade de Castanhal (PA), CEP 68.743-170.

JOELMA GUSMÃO PANTOJA DOS SANTOS, brasileira, solteira, empresária, nascida em 09/02/1979, inscrita no **CPF sob o nº 659.184.362-00, portadora do RG nº 3350667/PC-PA,** residente e domiciliada na Rua Dom Pedro II, nº 103, Bairro Estrela, na Cidade de Castanhal (PA), CEP 68.743-170.

Declaram serem os únicos sócios da sociedade limitada denominada: "**JAPA SOUND SONORIZAÇÃO E ILUMINAÇÃO PROFISSIONAL LTDA**", com sede na **Avenida Presidente Vargas, nº 6400, Bairro Ianetama, Cidade de Castanhal-PA, CEP 68.745-000,** com Ato Constitutivo devidamente arquivado na **Junta Comercial do Estado do PARÁ – JUCEPA**, sob o **NIRE nº 15201203874**, inscrita no **CNPJ sob o nº 07.522.705/0001-18**, resolvem em comum acordo e nos melhores termos de direitos, procederem a presente alteração do contrato social, de acordo com as cláusulas e condições definidas neste instrumento:

CLÁUSULA PRIMEIRA: O nome fantasia é: **"JAPA SOUND SHOWS E EVENTOS"**

DO CAPITAL SOCIAL, DA CESSÃO E TRANSFERÊNCIA DAS QUOTAS

CLÁUSULA SEGUNDA: O capital é R$ 240.000,00 (Duzentos e quarenta mil reais), dividido em 240.000 (mil) quotas, no valor nominal de R$ 1,00 (um real) cada uma, distribuídos entre os sócios da seguinte forma:

Nº	Sócio	Nº de Quotas	%	Unit. R$	Total R$
1	JOÃO HISSASHI OHAZE	72.000	30	1,00	**72.000,00**
2	JOELMA GUSMÃO PANTOJA DOS SANTOS	168.000	70	1,00	**168.000,00**
	TOTAL	**240.000**	**100**	**100,00**	**240.000,00**

DO OBJETO SOCIAL E DA DURAÇÃO

CLÁUSULA TERCEIRA: Objeto social é:

ATIVIDADES DE SONORIZAÇÃO E DE ILUMINAÇÃO; MONTAGEM E DESMONTAGEM DE ANDAIMES E OUTRAS ESTRUTURAS TEMPORARIAS; AGENCIAMENTO DE ESPAÇOS PARA PUBLICIDADE, EXCETO EM VEÍCULOS DE COMUNICAÇÃO; ATIVIDADES DE PRODUÇÃO DE FOTOGRAFIAS, EXCETO AÉREA E SUBMARINA; FILMAGEM DE FESTAS E EVENTOS; AGENCIAMENTO DE PROFISSIONAIS PARA ATIVIDADES ESPORTIVAS, CULTURAIS E ARTÍSTICAS; ALUGUEL DE OBJETOS DO VESTUÁRIO, JÓIAS E ACESSÓRIOS; ALUGUEL DE MÓVEIS, UTENSÍLIOS E APARELHOS DE USO DOMÉSTICO E PESSOAL; INSTRUMENTOS MUSICAIS; ALUGUEL DE OUTROS OBJETOS PESSOAIS E DOMÉSTICOS NÃO ESPECIFICADOS ANTERIORMENTE; ALUGUEL DE MÁQUINAS E EQUIPAMENTOS PARA ESCRITÓRIO; ALUGUEL DE PALCOS, COBERTURAS E OUTRAS ESTRUTURAS DE USO TEMPORÁRIO, EXCETO

17/01/2022
GOVERNO DO ESTADO DO PARÁ
Certifico o Registro em 17/01/2022
Arquivamento 20000751648 de 17/01/2022 Protocolo 225399245 de 15/01/2022 NIRE 15201203874
Nome da empresa JAPA SOUND SONORIZAÇÃO E ILUMINAÇÃO PROFISSIONAL LTDA
Este documento pode ser verificado em http://regin.jucepa.pa.gov.br/autenticacaodocumentos/autenticacao.aspx
Chancela 54284851824758

http://assinador.pscs.com.br/assinadorweb/autenticacao?chave1=4aWjxY3MOC8OFTh_GYRoCQ&chave2=K72jyYD11DmUwx_BDMXow
ASSINADO DIGITALMENTE POR: 44308477204-JOAO HISSASHI OHAZE|65918436200-JOELMA GUSMAO PANTOJA DOS SANTOS

ANDAIMES; ALUGUEL DE OUTRAS MÁQUINAS E EQUIPAMENTOS COMERCIAIS E INDUSTRIAIS NÃO ESPECIFICADOS ANTERIORMENTE, SEM OPERADOR; SERVIÇOS DE RESERVAS E OUTROS SERVIÇOS DE TURISMO NÃO ESPECIFICADOS ANTERIORMENTE; ATIVIDADES DE VIGILÂNCIA E SEGURANÇA PRIVADA; SERVIÇOS DE ORGANIZAÇÃO DE FEIRAS, CONGRESSOS, EXPOSIÇÕES E FESTAS; CASAS DE FESTAS E EVENTOS; PRODUÇÃO MUSICAL; PRODUÇÃO DE ESPETÁCULOS DE DANÇA; PRODUÇÃO DE ESPETÁCULOS DE RODEIOS, VAQUEJADAS E SIMILARES; ARTES CÊNICAS, ESPETÁCULOS E ATIVIDADES COMPLEMENTARES NÃO ESPECIFICADOS ANTERIORMENTE; GESTÃO DE ESPAÇOS PARA ARTES CÊNICAS, ESPETÁCULOS E OUTRAS ATIVIDADES ARTÍSTICAS; OUTRAS ATIVIDADES DE RECREAÇÃO E LAZER NÃO ESPECIFICADAS ANTERIORMENTE; AGÊNCIAS DE PUBLICIDADE.

CNAE FISCAL

9001-9/06 - ATIVIDADES DE SONORIZAÇÃO E DE ILUMINAÇÃO;

7739-0/99 - ALUGUEL DE OUTRAS MÁQUINAS E EQUIPAMENTOS COMERCIAIS E INDUSTRIAIS NÃO ESPECIFICADOS ANTERIORMENTE, SEM OPERADOR;

9329-8/99 - OUTRAS ATIVIDADES DE RECREAÇÃO E LAZER NÃO ESPECIFICADAS ANTERIORMENTE;

9003-5/00 - GESTÃO DE ESPAÇOS PARA ARTES CÊNICAS, ESPETÁCULOS E OUTRAS ATIVIDADES ARTÍSTICAS;

9001-9/99 - ARTES CÊNICAS, ESPETÁCULOS E ATIVIDADES COMPLEMENTARES NÃO ESPECIFICADOS ANTERIORMENTE;

9001-9/05 - PRODUÇÃO DE ESPETÁCULOS DE RODEIOS, VAQUEJADAS E SIMILARES

9001-9/03 - PRODUÇÃO DE ESPETÁCULOS DE DANÇA;

9001-9/02 - PRODUÇÃO MUSICAL;

8230-0/02 - CASAS DE FESTAS E EVENTOS;

8230-0/01 - SERVIÇOS DE ORGANIZAÇÃO DE FEIRAS, CONGRESSOS, EXPOSIÇÕES E FESTAS;

8011-1/01 - ATIVIDADES DE VIGILÂNCIA E SEGURANÇA PRIVADA;

7990-2/00 - SERVIÇOS DE RESERVAS E OUTROS SERVIÇOS DE TURISMO NÃO ESPECIFICADOS ANTERIORMENTE;

4399-1/02 - MONTAGEM E DESMONTAGEM DE ANDAIMES E OUTRAS ESTRUTURAS TEMPORÁRIAS;

7739-0/03 - ALUGUEL DE PALCOS, COBERTURAS E OUTRAS ESTRUTURAS DE USO TEMPORÁRIO, EXCETO ANDAIMES;

7733-1/00 - ALUGUEL DE MÁQUINAS E EQUIPAMENTOS PARA ESCRITÓRIO;

7729-2/99 - ALUGUEL DE OUTROS OBJETOS PESSOAIS E DOMÉSTICOS NÃO ESPECIFICADOS ANTERIORMENTE;

17/01/2022

GOVERNO DO ESTADO DO PARÁ

Certifico o Registro em 17/01/2022
Arquivamento 20000751648 de 17/01/2022 Protocolo 225399245 de 15/01/2022 NIRE 15201203874
Nome da empresa JAPA SOUND SONORIZAÇÃO E ILUMINAÇÃO PROFISSIONAL LTDA
Este documento pode ser verificado em http://regin.jucepa.pa.gov.br/autenticacaodocumentos/autenticacao.aspx
Chancela 54284851824758

http://assinador.pscs.com.br/assinadorweb/autenticacao?chave1=4aWjxY3MOC80ETh_GYRcCQ&chave2=K72jyVYD1IDmUwx_BDMXow
ASSINADO DIGITALMENTE POR: 44308477204-JOAO HISSASHI OHAZE|65918436200-JOELMA GUSMAO PANTOJA DOS SANTOS

7729-2/02 - ALUGUEL DE MÓVEIS, UTENSÍLIOS E APARELHOS DE USO DOMÉSTICO E PESSOAL; INSTRUMENTOS MUSICAIS;

7723-3/00 - ALUGUEL DE OBJETOS DO VESTUÁRIO, JÓIAS E ACESSÓRIOS;

7490-1/05 - AGENCIAMENTO DE PROFISSIONAIS PARA ATIVIDADES ESPORTIVAS, CULTURAIS E ARTÍSTICAS;

7420-0/04 - FILMAGEM DE FESTAS E EVENTOS;

7420-0/01 - ATIVIDADES DE PRODUÇÃO DE FOTOGRAFIAS, EXCETO AÉREA E SUBMARINA;

7312-2/00 - AGENCIAMENTO DE ESPAÇOS PARA PUBLICIDADE, EXCETO EM VEÍCULOS DE COMUNICAÇÃO;

7311-4/00 - AGÊNCIAS DE PUBLICIDADE;

DA ADMINISTRAÇÃO E DO PRÓ LABORE

CLÁUSULA QUARTA A administração da caberá ISOLADAMENTE a sócia JOELMA GUSMÃO PANTOJA DOS SANTOS, com os poderes e atribuições de representação ativa e passiva na sociedade, judicial e extrajudicialmente, podendo praticar todos os atos compreendidos no objeto social, sempre de interesse da sociedade, autorizado o uso do nome empresarial, assumir obrigações seja em favor de qualquer dos quotistas ou de terceiros, bem como onerar ou alienar bens imóveis da sociedade, sem autorização do(s) outro(s) sócio(s). **(arts. 997 VI; 1.013. 1.015, 1064, CC/2002);**

DA DECLARAÇÃO DE DESIMPEDIMENTO

CLÁUSULA QUINTA: A administradora declara, sob as penas da lei, que não está impedida de exercer a administração da sociedade, por lei especial ou em virtude de condenação criminal, ou por se encontrar sob os efeitos dela, a pena que vede, ainda que temporariamente, o acesso a cargos públicos, ou por crime falimentar, de prevaricação, peita ou suborno, concussão, peculato ou contra a economia popular, contra o sistema financeiro nacional, contra normas de defesa da concorrência, contra as relações de consumo, fé pública ou propriedade **(art. 1.011, § 1º, CC/2002)**.

CLÁUSULA SEXTA: Os sócios poderão de comum acordo, fixar uma retirada mensal a título de pro labore ou distribuição de lucro, observadas as disposições regulamentares pertinentes.

CLÁUSULA SÉTIMA: A responsabilidade de cada sócio é restrita ao valor de suas quotas, mas todos respondem solidariamente pela integralização do capital social **(art. 1.052, CC/2002).**

CLÁUSULA OITAVA: A sociedade exerce suas atividades por prazo indeterminado **(art. 997, II, CC/2002).**

Parágrafo único – Fica facultado ao administrador, nomear procurador, para um período determinado que nunca possa exceder a um ano, devendo oinstrumento de procuração especificar os atos a serem praticados pelo procurador assim nomeado.

17/01/2022
GOVERNO DO ESTADO DO PARÁ
Certifico o Registro em 17/01/2022
Arquivamento 20000751648 de 17/01/2022 Protocolo 225399245 de 15/01/2022 NIRE 15201203874
Nome da empresa JAPA SOUND SONORIZAÇÃO E ILUMINAÇÃO PROFISSIONAL LTDA
Este documento pode ser verificado em http://regin.jucepa.pa.gov.br/autenticacaodocumentos/autenticacao.aspx
Chancela 54284851824758

http://assinador.pscs.com.br/assinadorweb/autenticacao?chave1=4aWjxY3M0C80ETh_GYRoCQ&chave2=K72jyVYD1IDmUwx_BDMXow
ASSINADO DIGITALMENTE POR: 44308477204-JOAO HISSASHI OHAZE|65918436200-JOELMA GUSMAO PANTOJA DOS SANTOS

DO BALANÇO PATRIMONIAL DOS LUCROS E PERDAS

CLÁUSULA NONA: Ao término de cada exercício social, em 31 de dezembro, o administrador prestará contas justificadas de sua administração, procedendo à elaboração do inventário, do balanço patrimonial e do balanço de resultado econômico, cabendo aos sócios, na proporção de suas quotas, os lucros ou perdas apurados (art. 1.065, CC/2002).

CLÁUSULA DÉCIMA: Nos quatro meses seguintes ao término do exercício social, os sócios deliberarão sobre as contas e designarão administrador (es), quando for o caso (arts. 1.071 e 1.072, § 2o e art. 1.078, CC/2002).

DO FALECIMENTO DE SÓCIO

CLÁUSULA DÉCIMA PRIMEIRA: Falecendo ou interditado qualquer sócio, a sociedade continuará sua atividade com os herdeiros ou sucessores. Não sendo possível ou inexistindo interesse destes ou do(s) sócio(s) remanescente(s), o valor de seus haveres será apurado e liquidado com base na situação patrimonial da sociedade, à data da resolução, verificada em balanço especialmente levantado.

Parágrafo único. O mesmo procedimento será adotado em outros casos em que a sociedade se resolva em relação a seu sócio **(arts. 1.028 e 1.031, CC/2002).**

DOS CASOS OMISSOS

CLÁUSULA DÉCIMA SEGUNDA: Os casos omissos no presente contrato serão resolvidos pelo consenso dos sócios, com observância da **Lei nº 10.406/2002.**

DO FORO

CLÁUSULA DÉCIMA TERCEIRA: Fica eleito o foro de Castanhal-PA, para o exercício e o cumprimento dos direitos e obrigações resultantes deste contrato. E por se acharem de pleno acordo em tudo quanto neste Instrumento Particular foi lavrado, obrigam-se a cumprir a presente Alteração e Consolidação, assinadas em 03 (três) vias de igual teor e forma, devendo a primeira via ser arquivada na Junta Comercial do Estado do Pará - **JUCEPA**, para os efeitos legais.

Castanhal-PA, 14 de janeiro de 2022.

JOÃO HISSASHI OHAZE
CPF: 443.084.772-04
RG: 2584728 SSP/PA

JOELMA GUSMÃO PANTOJA DOS SANTOS
CPF: 659.184.362-00
RG: 3350667 PC/PA

17/01/2022
Certifico o Registro em 17/01/2022
Arquivamento 20000751648 de 17/01/2022 Protocolo 225399245 de 15/01/2022 NIRE 15201203874
Nome da empresa JAPA SOUND SONORIZAÇÃO E ILUMINAÇÃO PROFISSIONAL LTDA
Este documento pode ser verificado em http://regin.jucepa.pa.gov.br/autenticacaodocumentos/autenticacao.aspx
Chancela 54284851824758

JUCEPA
JUNTA COMERCIAL DO ESTADO DO PARÁ

225399245

TERMO DE AUTENTICAÇÃO

NOME DA EMPRESA	JAPA SOUND SONORIZAÇÃO E ILUMINAÇÃO PROFISSIONAL LTDA
PROTOCOLO	225399245 - 15/01/2022
ATO	002 - ALTERAÇÃO
EVENTO	021 - ALTERACAO DE DADOS (EXCETO NOME EMPRESARIAL)

MATRIZ

NIRE 15201203874
CNPJ 07.522.705/0001-18
CERTIFICO O REGISTRO EM 17/01/2022
SOB N: 20000751648

EVENTOS

051 - CONSOLIDACÃO DE CONTRATO/ESTATUTO ARQUIVAMENTO: 20000751648

REPRESENTANTES QUE ASSINARAM DIGITALMENTE

Cpf: 44308477204 - JOAO HISSASHI OHAZE - Assinado em 15/01/2022 às 17:55:22

Cpf: 65918436200 - JOELMA GUSMAO PANTOJA DOS SANTOS - Assinado em 15/01/2022 às 17:54:24

Maria De Fátima Cavalcante Vasconcelos
Secretaria Geral

17/01/2022

GOVERNO DO ESTADO DO PARÁ

Certifico o Registro em 17/01/2022
Arquivamento 20000751648 de 17/01/2022 Protocolo 225399245 de 15/01/2022 NIRE 15201203874
Nome da empresa JAPA SOUND SONORIZAÇÃO E ILUMINAÇÃO PROFISSIONAL LTDA
Este documento pode ser verificado em http://regin.jucepa.pa.gov.br/autenticacaodocumentos/autenticacao.aspx
Chancela 54284851824758

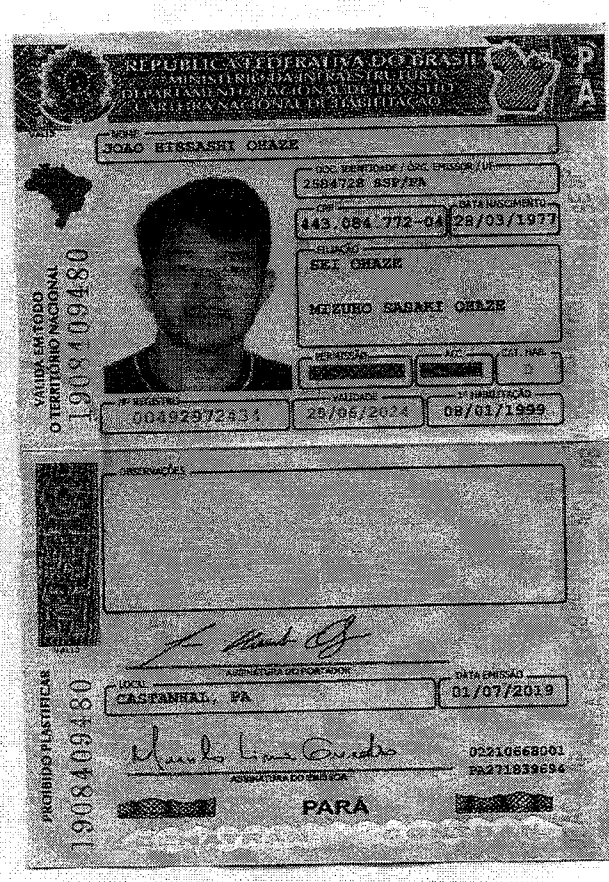
REPÚBLICA FEDERATIVA DO BRASIL
CARTEIRA NACIONAL DE HABILITAÇÃO
PA
NOME
JOÃO HISSASHI OHAZE
DOC. IDENTIDADE / ÓRG. EMISSOR / UF
2884728 SSP/PA
CPF
443.084.772-04
DATA NASCIMENTO
28/03/1977
FILIAÇÃO
SHI OHAZE
MIZUHO SASAKI OHAZE
PERMISSÃO
ACC
CAT. HAB.
B
Nº REGISTRO
00492972434
VALIDADE
28/06/2024
1ª HABILITAÇÃO
08/01/1999
OBSERVAÇÕES
ASSINATURA DO PORTADOR
LOCAL
CASTANHAL, PA
DATA EMISSÃO
01/07/2019
ASSINATURA DO EMISSOR
02210668001
09271839694
PARÁ
VÁLIDA EM TODO O TERRITÓRIO NACIONAL
PROIBIDO PLASTIFICAR

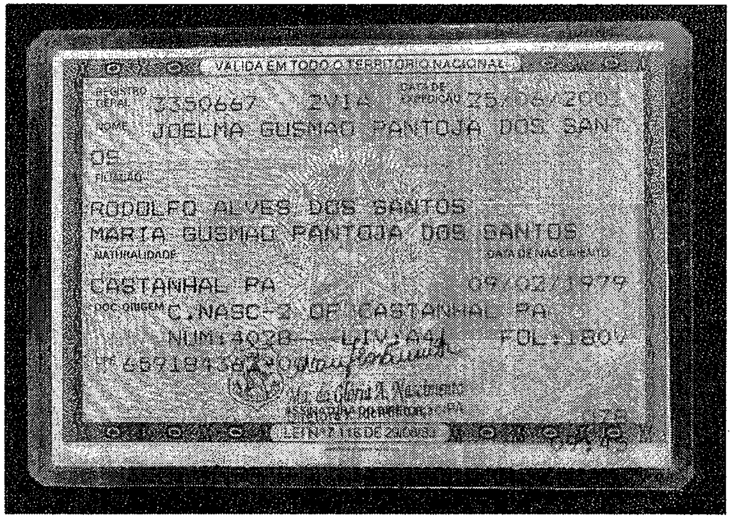
VALIDA EM TODO O TERRITÓRIO NACIONAL
REGISTRO GERAL 3350667 2VIA DATA DE EXPEDIÇÃO 25/06/2001
NOME JOELMA GUSMAO PANTOJA DOS SANTOS
FILIAÇÃO
RODOLFO ALVES DOS SANTOS
MARIA GUSMAO PANTOJA DOS SANTOS
NATURALIDADE CASTANHAL PA
DATA DE NASCIMENTO 09/02/1979
DOC. ORIGEM C.NASC-2 OF CASTANHAL PA
NUM:4028 LIV:A44 FOL:180V
LEI Nº 7.116 DE 29/08/83

REPÚBLICA FEDERATIVA DO BRASIL
GOVERNO DO ESTADO DO PARÁ
POLÍCIA CIVIL
INSTITUTO DE IDENTIFICAÇÃO
POLEGAR DIREITO
CARTEIRA DE IDENTIDADE

REPÚBLICA FEDERATIVA DO BRASIL

CADASTRO NACIONAL DA PESSOA JURÍDICA

NÚMERO DE INSCRIÇÃO	COMPROVANTE DE INSCRIÇÃO E DE SITUAÇÃO CADASTRAL	DATA DE ABERTURA
07.522.705/0001-18 **MATRIZ**		**02/08/2005**

NOME EMPRESARIAL
JAPA SOUND SONORIZACAO E ILUMINACAO PROFISSIONAL LTDA

TÍTULO DO ESTABELECIMENTO (NOME DE FANTASIA)	PORTE
JAPA SOUND SHOWS E EVENTOS	**EPP**

CÓDIGO E DESCRIÇÃO DA ATIVIDADE ECONÔMICA PRINCIPAL
90.01-9-06 - Atividades de sonorização e de iluminação

CÓDIGO E DESCRIÇÃO DAS ATIVIDADES ECONÔMICAS SECUNDÁRIAS
43.99-1-02 - Montagem e desmontagem de andaimes e outras estruturas temporárias
73.11-4-00 - Agências de publicidade
73.12-2-00 - Agenciamento de espaços para publicidade, exceto em veículos de comunicação
74.20-0-01 - Atividades de produção de fotografias, exceto aérea e submarina
74.20-0-04 - Filmagem de festas e eventos
74.90-1-05 - Agenciamento de profissionais para atividades esportivas, culturais e artísticas
77.23-3-00 - Aluguel de objetos do vestuário, jóias e acessórios
77.29-2-02 - Aluguel de móveis, utensílios e aparelhos de uso doméstico e pessoal; instrumentos musicais
77.29-2-99 - Aluguel de outros objetos pessoais e domésticos não especificados anteriormente
77.33-1-00 - Aluguel de máquinas e equipamentos para escritórios
77.39-0-03 - Aluguel de palcos, coberturas e outras estruturas de uso temporário, exceto andaimes
77.39-0-99 - Aluguel de outras máquinas e equipamentos comerciais e industriais não especificados anteriormente, sem operador
79.90-2-00 - Serviços de reservas e outros serviços de turismo não especificados anteriormente
80.11-1-01 - Atividades de vigilância e segurança privada
82.30-0-01 - Serviços de organização de feiras, congressos, exposições e festas
82.30-0-02 - Casas de festas e eventos
90.01-9-02 - Produção musical
90.01-9-03 - Produção de espetáculos de dança
90.01-9-05 - Produção de espetáculos de rodeios, vaquejadas e similares
90.01-9-99 - Artes cênicas, espetáculos e atividades complementares não especificadas anteriormente

CÓDIGO E DESCRIÇÃO DA NATUREZA JURÍDICA
206-2 - Sociedade Empresária Limitada

LOGRADOURO	NÚMERO	COMPLEMENTO
AV PRESIDENTE VARGAS	**6400**	********

CEP	BAIRRO/DISTRITO	MUNICÍPIO	UF
68.745-000	**IANETAMA**	**CASTANHAL**	**PA**

ENDEREÇO ELETRÔNICO	TELEFONE
JAPASOUND_PA@HOTMAIL.COM	**(91) 8144-9803/ (91) 8713-2628**

ENTE FEDERATIVO RESPONSÁVEL (EFR)
*****

SITUAÇÃO CADASTRAL	DATA DA SITUAÇÃO CADASTRAL
ATIVA	**02/08/2005**

MOTIVO DE SITUAÇÃO CADASTRAL

SITUAÇÃO ESPECIAL	DATA DA SITUAÇÃO ESPECIAL
********	********

Aprovado pela Instrução Normativa RFB nº 1.863, de 27 de dezembro de 2018.

Emitido no dia **10/06/2022** às **11:15:10** (data e hora de Brasília).

REPÚBLICA FEDERATIVA DO BRASIL

CADASTRO NACIONAL DA PESSOA JURÍDICA

NÚMERO DE INSCRIÇÃO	COMPROVANTE DE INSCRIÇÃO E DE SITUAÇÃO CADASTRAL	DATA DE ABERTURA
07.522.705/0001-18 **MATRIZ**		**02/08/2005**

NOME EMPRESARIAL
JAPA SOUND SONORIZACAO E ILUMINACAO PROFISSIONAL LTDA

CÓDIGO E DESCRIÇÃO DAS ATIVIDADES ECONÔMICAS SECUNDÁRIAS
90.03-5-00 - Gestão de espaços para artes cênicas, espetáculos e outras atividades artísticas
93.29-8-99 - Outras atividades de recreação e lazer não especificadas anteriormente

CÓDIGO E DESCRIÇÃO DA NATUREZA JURÍDICA
206-2 - Sociedade Empresária Limitada

LOGRADOURO	NÚMERO	COMPLEMENTO
AV PRESIDENTE VARGAS	**6400**	********

CEP	BAIRRO/DISTRITO	MUNICÍPIO	UF
68.745-000	**IANETAMA**	**CASTANHAL**	**PA**

ENDEREÇO ELETRÔNICO	TELEFONE
JAPASOUND_PA@HOTMAIL.COM	**(91) 8144-9803/ (91) 8713-2628**

ENTE FEDERATIVO RESPONSÁVEL (EFR)
*****

SITUAÇÃO CADASTRAL	DATA DA SITUAÇÃO CADASTRAL
ATIVA	**02/08/2005**

MOTIVO DE SITUAÇÃO CADASTRAL

SITUAÇÃO ESPECIAL	DATA DA SITUAÇÃO ESPECIAL
********	********

Aprovado pela Instrução Normativa RFB nº 1.863, de 27 de dezembro de 2018.

Emitido no dia **10/06/2022** às **11:15:10** (data e hora de Brasília).

Voltar | Imprimir

CAIXA ECONÔMICA FEDERAL

Certificado de Regularidade do FGTS - CRF

Inscrição: 07.522.705/0001-18
Razão Social: JAPA SOUND SON E ILUM PROF LTDA EPP
Endereço: AV PRESIDENTE VARGAS 6400 / IANETAMA / CASTANHAL / PA / 68745-000

A Caixa Econômica Federal, no uso da atribuição que lhe confere o Art. 7, da Lei 8.036, de 11 de maio de 1990, certifica que, nesta data, a empresa acima identificada encontra-se em situação regular perante o Fundo de Garantia do Tempo de Servico - FGTS.

O presente Certificado não servirá de prova contra cobrança de quaisquer débitos referentes a contribuições e/ou encargos devidos, decorrentes das obrigações com o FGTS.

Validade:03/06/2022 a 02/07/2022

Certificação Número: 2022060301373102638304

Informação obtida em 10/06/2022 11:41:24

A utilização deste Certificado para os fins previstos em Lei esta condicionada a verificação de autenticidade no site da Caixa: **www.caixa.gov.br**

MINISTÉRIO DA FAZENDA
Secretaria da Receita Federal do Brasil
Procuradoria-Geral da Fazenda Nacional

CERTIDÃO POSITIVA COM EFEITOS DE NEGATIVA DE DÉBITOS RELATIVOS AOS TRIBUTOS FEDERAIS E À DÍVIDA ATIVA DA UNIÃO

Nome: JAPA SOUND SONORIZACAO E ILUMINACAO PROFISSIONAL LTDA
CNPJ: 07.522.705/0001-18

Ressalvado o direito de a Fazenda Nacional cobrar e inscrever quaisquer dívidas de responsabilidade do sujeito passivo acima identificado que vierem a ser apuradas, é certificado que:

1. constam débitos administrados pela Secretaria da Receita Federal do Brasil (RFB) com exigibilidade suspensa nos termos do art. 151 da Lei nº 5.172, de 25 de outubro de 1966 - Código Tributário Nacional (CTN), ou objeto de decisão judicial que determina sua desconsideração para fins de certificação da regularidade fiscal, ou ainda não vencidos; e

2. não constam inscrições em Dívida Ativa da União (DAU) na Procuradoria-Geral da Fazenda Nacional (PGFN).

Conforme disposto nos arts. 205 e 206 do CTN, este documento tem os mesmos efeitos da certidão negativa.

Esta certidão é válida para o estabelecimento matriz e suas filiais e, no caso de ente federativo, para todos os órgãos e fundos públicos da administração direta a ele vinculados. Refere-se à situação do sujeito passivo no âmbito da RFB e da PGFN e abrange inclusive as contribuições sociais previstas nas alíneas 'a' a 'd' do parágrafo único do art. 11 da Lei nº 8.212, de 24 de julho de 1991.

A aceitação desta certidão está condicionada à verificação de sua autenticidade na Internet, nos endereços <http://rfb.gov.br> ou <http://www.pgfn.gov.br>.

Certidão emitida gratuitamente com base na Portaria Conjunta RFB/PGFN nº 1.751, de 2/10/2014.
Emitida às 11:48:52 do dia 26/05/2022 <hora e data de Brasília>.
Válida até 22/11/2022.
Código de controle da certidão: **C8A4.E111.994F.ACE2**
Qualquer rasura ou emenda invalidará este documento.

SERVIÇO GRATUITO

GOVERNO DO ESTADO DO PARÁ
SECRETARIA DE ESTADO DA FAZENDA

CERTIDAO NEGATIVA DE NATUREZA TRIBUTÁRIA

Nome: JAPA SOUND SONORIZACAO E ILUMINACAO PROFISSIONAL LTDA
Inscrição Estadual: 15.247.706-3
CNPJ: 07.522.705/0001-18

Ressalvado o direito de a Fazenda Pública Estadual cobrar e inscrever quaisquer dívidas de responsabilidade do sujeito passivo acima identificado que vierem a ser apuradas, é certificado que **NÃO CONSTAM**, até a presente data, pendências em seu nome, relativamente aos débitos administrados pela Secretaria Executiva de Estado da Fazenda, de natureza tributária, incritos ou não na Dívida Ativa.

A presente Certidão, emitida nos termos do Decreto n.° 2.473, de 29 de setembro de 2006 , e da Instrução Normativa n.° 0019, de 5 de Outubro de 2006, somente produzirá efeitos após a confirmação de sua autenticidade, pela Internet, no Portal de Serviço da Secretaria Executiva de Estado da Fazenda no endereço eletrônico www.sefa.pa.gov.br.

Emitida às: 16:12:54 do dia 21/02/2022
Válida até: 20/08/2022
Número da Certidão: 702022080162321-4
Código de Controle de Autenticidade: FBD322B2.6B8974B7.05033966.18628086

Observação:

- Nos termos da legislação pertinente a presente Certidão poderá, independente de notificação prévia, ser cassada quando, dentro do período de validade forem verificadas as hipóteses previstas no art. 6° da Instrução Normativa n.° 0019, de 5 de Outubro de 2006, como também em decorrência da suspensão de medida liminar.

- A cassação da certidão será efetuada de ofício, devendo ser dada a publicidade do fato por meio de consulta pública no endereço eletrônico www.sefa.pa.gov.br.

Válida em todo território paraense.
SERVIÇO GRATUITO

SERVIÇO GRATUITO

GOVERNO DO ESTADO DO PARÁ
SECRETARIA DE ESTADO DA FAZENDA

CERTIDAO NEGATIVA DE NATUREZA NÃO TRIBUTÁRIA

Nome: JAPA SOUND SONORIZACAO E ILUMINACAO PROFISSIONAL LTDA
Inscrição Estadual: 15.247.706-3
CNPJ: 07.522.705/0001-18

Ressalvado o direito de a Fazenda Pública Estadual cobrar e inscrever quaisquer dívidas de responsabilidade do sujeito passivo acima identificado que vierem a ser apuradas, é certificado que **NÃO CONSTAM**, até a presente data, pendências em seu nome, relativamente aos débitos administrados pela Secretaria Executiva de Estado da Fazenda, de natureza não tributária, incritos na Dívida Ativa.

A presente Certidão, emitida nos termos do Decreto n.º 2.473, de 29 de setembro de 2006 , e da Instrução Normativa n.º 0019, de 5 de Outubro de 2006, somente produzirá efeitos após a confirmação de sua autenticidade, pela Internet, no Portal de Serviço da Secretaria Executiva de Estado da Fazenda no endereço eletrônico www.sefa.pa.gov.br.

Emitida às: 16:12:54 do dia 21/02/2022
Válida até: 20/08/2022
Número da Certidão: 702022080162322-2
Código de Controle de Autenticidade: 9DC2A82A.B8754EC8.DC8AF57B.29435926

Observação:

- Nos termos da legislação pertinente a presente Certidão poderá, independente de notificação prévia, ser cassada quando, dentro do período de validade forem verificadas as hipóteses previstas no art. 9° da Instrução Normativa n.° 0019, de 5 de Outubro de 2006, como também em decorrência da suspensão de medida liminar.

- A cassação da certidão será efetuada de ofício, devendo ser dada a publicidade do fato por meio de consulta pública no endereço eletrônico www.sefa.pa.gov.br.

Válida em todo território paraense.
SERVIÇO GRATUITO

Data Impressão: 06/05/2022 11:24

IPTU-DA67-4AB0-D7D9-71E6

PREFEITURA MUNICIPAL DE CASTANHAL
SECRETARIA MUNICIPAL DE FINANÇAS

CERTIDÃO NEGATIVA DE DÉBITO DE IMOVEL

N° 04479 / 2022

PROTOCOLO N° 00001.0012427/22-28

Proprietário	JAPA SOUND SONORIZACAO E ILUMINACAO PROFISSIONAL LTDA - 07.522.705/0001-18				
Inscrição	01.006.300.1223.001	Inscrição Histórica:			
Sequencial:	86161	Sequencial Histórico:			
Logradouro:	PRESIDENTE GETULIO VARGAS, 6400			CEP:	68740-000
Complemento:	JAPA SOUD				
Bairro:	IANETAMA	Cidade:	CASTANHAL	Estado:	PA
Testada Principal:	24,50 m	Área do Lote:	2.303,00 m²	Profundidade:	94,00 m
Área Construída:	1.470,00 m²	Matrícula:			

Em razão das informações contidas no Sistema de Administração Tributária desta Secretaria, CERTIFICAMOS que não constam, na inscrição imobiliária acima descrita, débitos lançados e vencidos ou inscritos na Dívida Ativa do Município, relativos aos tributos municipais, nos últimos 05 (cinco) anos.

Fica ressalvado o direito da Fazenda Pública Municipal constituir, cobrar e inscrever em Dívida Ativa quaisquer dívidas tributárias incidentes sobre o referido imóvel que vierem a ser apuradas e/ou constituídas a partir desta data.

Válida até 31/12/2022

Certidão emitida com base na Instrução Normativa nº 001/2021 de 11 de janeiro de 2021, às 11:24 horas, do dia 06/05/2022 .
Validade: 239 dia(s)
Código de Controle de Certidão : IPTU-DA67-4AB0-D7D9-71E6
A aceitação desta certidão está condicionada à verificação de sua autenticidade na internet.

Para verificar a autenticidade do documento, acesse:
http://sefin.castanhal.pa.gov.br:80/portalservicos/paginas/publico/fm_verificacao_autenticidade.xhtml?chaveVerificacao=IPTU-DA67-4AB0-D7D9-71E6

Data Impressão: 06/06/2022 10:20

PREFEITURA MUNICIPAL DE CASTANHAL
SECRETARIA MUNICIPAL DE FINANÇAS

CNDE-2D34-9954-616E-5E20

CERTIDÃO NEGATIVA DE DÉBITOS TRIBUTÁRIOS E DA DÍVIDA ATIVA MUNICIPAL

N° 02256 / 2022

PROTOCOLO N° 00001.0016447/22-90

Contribuinte:	JAPA SOUND SONORIZACAO E ILUMINACAO PROFISSIONAL LTDA	**CPF/CNPJ:**	07.522.705/0001-18
Endereço:	AVENIDA PRESIDENTE VARGAS	**CEP:**	68745-000
Complemento			
Número:	6400		
Bairro:	IANETAMA	**Cidade** CASTANHAL	**Estado:** PA

Em razão das informações contidas no Sistema de Administração Tributária desta Secretaria, CERTIFICAMOS que não constam em nome do contribuinte acima identificado, débitos lançados, vencidos, inscritos ou não na Dívida Ativa do Município relativos aos tributos municipais.

Fica ressalvado o direito da Fisco Municipal cobrar e inscrever em Dívida Ativa quaisquer créditos tributárias de responsabilidade do sujeito passivo acima identificado que vierem a ser apuradas e/ou constituídas a partir desta data.

Esta certidão refere-se exclusivamente aos tributos de competência do município, previstos nos artigos 145 e 156, da Constituição Federal e está em conformidade com o artigo 205 da Lei nº 5.172/66 – Código Tributário Nacional - CTN.

Válida até 06/07/2022

Certidão emitida com base na Instrução Normativa nº 001/2021 de 11 de janeiro de 2021, às 10:20 horas, do dia 06/06/2022 .
Validade: 30 dia(s)
Código de Controle de Certidão : CNDE-2D34-9954-616E-5E20
A aceitação desta certidão está condicionada à verificação de sua autenticidade na internet.

Para verificar a autenticidade do documento, acesse:
http://sefin.castanhal.pa.gov.br:80/portalservicos/paginas/publico/fm_verificacao_autenticidade.xhtml?chaveVerificacao=CNDE-2D34-9954-616E-5E20

ESTADO DO PARÁ

PREFEITURA MUNICIPAL DE CASTANHAL

SEFIN - Secretaria Municipal de Finanças

ALLF-2268-CD1B-413B-C57C

ALVARÁ ELETRÔNICO 2022

LOCALIZAÇÃO E FUNCIONAMENTO

Inscrição Municipal
11910

CPF/CNPJ
07.522.705/0001-18

Data de Abertura
02/08/2005

Razão Social/Contribuinte
JAPA SOUND SONORIZACAO E ILUMINACAO PROFISSIONAL LTDA

Data de Emissão
30/03/2022

Fantasia/Denominação Comercial
JAPA SOUND SHOWS E EVENTOS

Inscrição CAEPF

CNAE
9001-9/06

Atividade Principal
Atividades de sonorizacao e de iluminacao

CNAE

Atividade(s) Secundária(s)

4399-1/02 - Montagem e desmontagem de andaimes e outras estruturas temporarias;
7312-2/00 - Agenciamento de espacos para publicidade, exceto em veiculos de comunicacao;
7420-0/01 - Atividades de producao de fotografias, exceto aerea e submarina;
7420-0/04 - Filmagem de festas e eventos;
7490-1/05 - Agenciamento de profissionais para atividades esportivas, culturais e artisticas;
7723-3/00 - Aluguel de objetos do vestuario, joias e acessorios;
7729-2/02 - Aluguel de moveis, utensilios e aparelhos de uso domestico e pessoal; instrumentos musicais;
7729-2/99 - Aluguel de outros objetos pessoais e domesticos nao especificados anteriormente;
7733-1/00 - Aluguel de maquinas e equipamentos para escritorios;
7739-0/03 - Aluguel de palcos, coberturas e outras estruturas de uso temporario, exceto andaimes;
7739-0/99 - Aluguel de outras maquinas e equipamentos comerciais e industriais nao especificados anteriormente, sem operador;
7990-2/00 - Servicos de reservas e outros servicos de turismo nao especificados anteriormente;
8011-1/01 - Atividades de vigilancia e seguranca privada;

Natureza Jurídica
Sociedade Empresária Limitada

Horário de Funcionamento
08:00h às 18:00h

Localização
AVENIDA PRESIDENTE GETULIO VARGAS - Nº 6400
BAIRRO: IANETAMA - CEP: 68745000
CASTANHAL-PA

Licença Especial
NÃO

Número do Protocolo
00008631/2021

Horário Especial
XXXXXXX

Observação

VÁLIDO ATÉ 31/12/2022

MANTER AFIXADO EM LOCAL VISÍVEL

PODER JUDICIÁRIO
JUSTIÇA DO TRABALHO

CERTIDÃO NEGATIVA DE DÉBITOS TRABALHISTAS

Nome: JAPA SOUND SONORIZACAO E ILUMINACAO PROFISSIONAL LTDA (MATRIZ E FILIAIS)
CNPJ: 07.522.705/0001-18
Certidão nº: 10096640/2022
Expedição: 30/03/2022, às 10:11:16
Validade: 26/09/2022 - 180 (cento e oitenta) dias, contados da data de sua expedição.

Certifica-se que **JAPA SOUND SONORIZACAO E ILUMINACAO PROFISSIONAL LTDA (MATRIZ E FILIAIS)**, inscrito(a) no CNPJ sob o nº **07.522.705/0001-18, NÃO CONSTA** como inadimplente no Banco Nacional de Devedores Trabalhistas.
Certidão emitida com base nos arts. 642-A e 883-A da Consolidação das Leis do Trabalho, acrescentados pelas Leis ns.º 12.440/2011 e 13.467/2017, e no Ato 01/2022 da CGJT, de 21 de janeiro de 2022.
Os dados constantes desta Certidão são de responsabilidade dos Tribunais do Trabalho.
No caso de pessoa jurídica, a Certidão atesta a empresa em relação a todos os seus estabelecimentos, agências ou filiais.
A aceitação desta certidão condiciona-se à verificação de sua autenticidade no portal do Tribunal Superior do Trabalho na Internet (http://www.tst.jus.br).
Certidão emitida gratuitamente.

INFORMAÇÃO IMPORTANTE
Do Banco Nacional de Devedores Trabalhistas constam os dados necessários à identificação das pessoas naturais e jurídicas inadimplentes perante a Justiça do Trabalho quanto às obrigações estabelecidas em sentença condenatória transitada em julgado ou em acordos judiciais trabalhistas, inclusive no concernente aos recolhimentos previdenciários, a honorários, a custas, a emolumentos ou a recolhimentos determinados em lei; ou decorrentes de execução de acordos firmados perante o Ministério Público do Trabalho, Comissão de Conciliação Prévia ou demais títulos que, por disposição legal, contiver força executiva.

PODER JUDICIÁRIO

TRIBUNAL DE JUSTIÇA DO ESTADO DO PARÁ
FÓRUM CÍVEL DA COMARCA DE CASTANHAL

CERTIDÃO JUDICIAL CÍVEL NEGATIVA

Certifico, que a requerimento da parte interessada, revendo os registros de distribuição, de 1º de janeiro de 2012, até a presente data, em face de JAPA SOUD SONORIZAÇÃO E ILUMINAÇÃO PROFISSIONAL LTDA, CNPJ 07.522.705/0001-18, residente em AV. PRESIDENTE VARGAS, 6400 - IANETAMA - CASTANHAL/PA, NADA CONSTA na Justiça Estadual de 1º grau, 2º grau e nos Juizados Especiais do Estado do Pará, especificamente na Comarca de CASTANHAL, referente a AÇÕES CÍVEIS em que é parte como requerente.

Observações:

1. Certidão expedida gratuitamente, através da Central de Distribuição deste Fórum.
2. A informação do nº do CPF ou CNPJ acima é de responsabilidade do solicitante da certidão, devendo a titularidade ser conferida pelo interessado e destinatário, sob pena de incorrer na prática dos atos típicos previstos nos arts. 299 § 1º, art.301 e 304 do Código Penal Brasileiro.
3. A autenticidade desta certidão poderá ser confirmada na página do Tribunal de Justiça do Estado do Pará(www.tjpa.jus.br), no menu de consultas.
4. Este documento é válido somente por 90(noventa) dias.
5. A autenticidade poderá ser efetivada, no máximo, até 90(noventa) dias após sua expedição.

segunda-feira, 18 abril, 2022

Almir dos Santos Teixeira
Mat. 78468
Distribuidor

ALMIR DOS SANTOS TEIXEIRA
CENTRAL DE DISTRIBUIÇÃO DE CASTANHAL
COMARCA DE CASTANHAL

As informações contidas nesta Certidão referem-se a existência de Ações de Execução Fiscal, Municipal ou Estadual, Execução patrimonial, Falência e recuperação Judicial(Concordata), Cível e Comercial, Família, Interdição/Tutela/Curatela, Inventário e etc...

Certidão em conformidade com o provimento 19/2009 - CJRMB, que institui certidão única para feitos cíveis.
Certidão expedida gratuitamente em : 18/04/2022 09:11:08
CONTROLE: 04180909244672
Válida até 17/07/2022 00:00:00
Está certidão é emitida apenas para pessoas com maior idade civil.
Libra (almir.teixeira)
Comprovação de autenticidade da certidão no site http://www.tjpa.jus.br
Esta certidão tem efeito de certidão negativa para processos de Falência, concordata(ainda remanescentes) ou recuperação judicial.

ESTADO DO AMAPÁ
PREFEITURA MUNICIPAL DE FERREIRA GOMES

MINUTA DE CONTRATO Nº 001/2022

PRESTAÇÃO DE SERVIÇOS DE APRESENTAÇÃO DE SHOW MUSICAL DA CANTORA GOSPEL ELIANE SILVA.

O MUNICÍPIO DE FERREIRA GOMES, pessoa jurídica de direito público inscrita no CNPJ: 23.066.814/0001-24, neste ato representada pelo Prefeito Sr. JOÃO ALVARO ROCHA RODRIGUES, Brasileiro, Casado, residente e domiciliado na Av. Rua Tiradentes, 143 – Centro – Ferreira Gomes/AP – CEP: 68.915-000, portador do CPF nº 226.407.032-34 e RG: 135743 – SSP/AP, doravante denominado **CONTRATANTE**, e do outro lado **JAPA SOUD SONORIZAÇÃO E ILUMINAÇÃO PROFISSIONAL LTDA, CNPJ N. 07.522.705/0001-18**, Av. Getúlio Vargas, No. 6400, Ianetama, Castanhal, Pará, doravante denominada **CONTRATADA**, resolvem de comum acordo e na melhor forma de direito celebrar o presente **CONTRATO**, que mutuamente aceitam e outorgam, a saber:

OBJETO

CLAUSÚLA-PRIMEIRA - Constitui objeto do presente Termo a realização a apresentação cantora gospel **ELIANE SILVA**, como atração no evento **Cultural Popular Cristã de Ferreira Gomes**, no dia 26.03.2022, através de seu representante exclusivo **JAPA SOUD SONORIZAÇÃO E ILUMINAÇÃO PROFISSIONAL LTDA, CNPJ N. 07.522.705/0001-18**, conforme documentação anexa, proposta da **CONTRATADA**, Projeto Básico e Termo de Inexigibilidade, independentemente de transcrição, o presente instrumento contratual.

PARÁGRAFO PRIMEIRO – A efetivação dos serviços de que trata esta Cláusula dar-se-á no estrito cumprimento do contido na proposta da **CONTRATADA**, que integra o presente instrumento.

PARÁGRAFO SEGUNDO – Os acréscimos não previstos na caracterização do objeto contido nesta Cláusula e necessários ao seu fiel cumprimento, só serão efetivados com base em Relatório circunstanciado da Comissão Técnica da **CONTRATANTE** e mediante prévia e expressa autorização da autoridade competente, sob pena de nulidade, promovendo-se a responsabilidade de quem deu causa.

PARÁGRAFO TERCEIRO - É de integral responsabilidade da **CONTRATADA** o pagamento do artista, banda e todos os integrantes da equipe, respondendo pelas despesas dos encargos trabalhistas, previdenciários e fiscais desses, bem como por todas as obrigações assumidas com os participantes do show.

DO REGIME DO PAGAMENTO

CLÁUSULA SEGUNDA - O regime de que trata este instrumento é de execução indireta.

DO PREÇO

CLÁUSULA TERCEIRA - O valor global deste Contrato é de **R$ 40.000,00 (QUARENTA MIL REAIS)**, para realização do show artístico, sendo 50% (cinquenta por cento) na assinatura do contrato e 50%(cinquenta por cento) até o dia do evento.

PARÁGRAFO ÚNICO - A CONTRATADA emitirá a documentação comprobatória, legalmente aceita, referentes aos serviços, como condição do pagamento previsto nesta Cláusula, ficando a **CONTRATADA** obrigada prestar o serviço, sob pena de sanções.

DO PRAZO

CLÁUSULA QUARTA - O presente Contrato terá prazo de vigência de 90 dias contados a partir da data de publicação do extrato do contrato no Diário Oficial, observadas as exigências do art.57, da Lei nº 8.666/93.

DA DOTAÇÃO ORÇAMENTÁRIA, CLASSIFICAÇÃO FUNCIONAL PROGRAMÁTICA E CATEGORIA ECONÔMICA

CLÁUSULA QUINTA - Os recursos alocados para a execução deste Contrato correrão à conta da Dotação Orçamentária:

Programa: 0052
Elemento de despesa: 3.1.90.11.00.00 – Vencimentos e Vantagens Fixas – Pessoal Civil

DOS DIREITOS E DAS OBRIGAÇÕES DAS PARTES

CLÁUSULA SEXTA - O regime jurídico deste Contrato confere à **CONTRATANTE** as prerrogativas relacionadas no art. 58, da Lei nº 8.666/93.

CLÁUSULA SÉTIMA – Constituem obrigações da CONTRATANTE, além das constantes dos arts. 66 e 67 da Lei nº 8.666/93, a comunicação, através do Serviço de Contabilidade, aos órgãos incumbidos de arrecadação e fiscalização dos tributos, as características e os valores pagos referentes à liquidação da despesa deste Contrato.

CLÁUSULA OITAVA – São conferidos à **CONTRATADA** os direitos relacionados no art. 59, parágrafo 2º do art. 79 e art. 109, da Lei nº 8.666/93.

CLÁUSULA NONA– A CONTRATANTE poderá efetuar gravação ou qualquer tipo de registro da apresentação realizada, para fins de comprovação da execução dos serviços.

CLÁUSULA DÉCIMA – A CONTRATADA deverá cumprir fielmente os horários estabelecidos na programação oficial do evento, chegando ao local do show com a antecedência mínima de 30 (trinta) minutos para evitar transtornos em relação aos horários definidos.

CLÁUSULA DÉCIMA PRIMEIRA- A CONTRATADA não veiculará nenhum tipo de propaganda partidária gratuita e de nenhum tipo de propaganda política vinculada ao objeto deste instrumento.

CLÁUSULA DÉCIMA SEGUNDA - As alterações porventura necessárias ao fiel cumprimento do objeto deste Contrato serão efetivadas na forma e condições do art. 65 da Lei nº 8.666/93, formalizadas previamente por Termo Aditivo, que passará a integrar o presente instrumento.

CLAUSULA DECIMA TERCEIRA - O CONTRATADO obriga-se pelo seu translado até o Município de Ferreira Gomes/AP.

CLAUSULA DECIMA QUARTA - No caso de algum motivo que impeça a montagem ou a apresentação do show, como Fenômenos da natureza, fatalidade, segurança inadequada e etc... não será considerado falta contratual da **CONTRATADA**, sendo o **CONTRATANTE** responsável pelo pagamento à vista das perdas e danos causados a Contratada, já estipulados em 100% do valor do montante deste contrato.

CLAUSULA DECIMA QUINTA - Pela inexecução total ou parcial das obrigações assumidas, a CONTRATADA ficará sujeita às seguintes sanções, sem prejuízo das responsabilidades civil e criminal, assegurada a prévia e ampla defesa:

a) advertência.

b) Multa de até 15% (dez por cento) do valor do Contrato pelo descumprimento de qualquer obrigação prevista no termo de referência ou Contrato;

c) impedimento de licitar e contratar com a CONTRATANTE, pelo prazo de até 2 (dois) anos, sem prejuízo das demais penalidades cabíveis, na forma do art. 87, III da Lei nº 8.666/1993;

d) declaração de inidoneidade para licitar ou contratar com a Administração Pública, na forma do art. 87, IV da Lei nº 8.666/1993.

PARÁGRAFO PRIMEIRO - O valor da multa deverá ser recolhida pela **CONTRATADA**, aos cofres da Tesouraria da **CONTRATANTE** no prazo de 03 (três) dias, a contar do recebimento da notificação da penalidade, sem prejuízo da rescisão por parte da **CONTRATANTE**;

PARÁGRAFO SEGUNDO - O valor da multa, aplicada após o regular processo administrativo, será descontado do pagamento eventualmente devido pela **CONTRATANTE** ou cobrado judicialmente.

PARÁGRAFO TERCEIRO - As sanções previstas nas alíneas "a", "c" e "d" desta cláusula poderão ser aplicadas cumulativamente ou não, à pena de multa.

PARÁGRAFO QUARTO - As sanções previstas nas alíneas "c" e "d" desta cláusula poderão ser aplicadas ao contratado que tenha sofrido condenação definitiva por fraudar recolhimentos de tributos ou demonstrar não possuir idoneidade para contratar com a Administração.

PARAGRAFO QUINTO – A não apresentação do espetáculo objeto do presente contrato pela ausência injustificada do CONTRATADO acarretará o pagamento da multa contratual de 50% (cinquenta por cento) do valor do contrato, além da devolução das quantias já pagas pela CONTRATANTE.

CLÁUSULA DECIMA SEXTA - A inexecução total ou parcial deste Contrato dará ensejo à sua rescisão, observadas as disposições deste Contrato e da Lei nº 8.666/93, notadamente nos arts. 77 a 80, sem prejuízo das penalidades determinadas em Lei e neste instrumento.

CLÁUSULA DECIMA SÉTIMA- O presente instrumento contratual é celebrado mediante Inexigibilidade de Licitação, com base no artigo 25, inciso III, da Lei Federal nº 8.666/93.

DAS DISPOSIÇOES GERAIS

CLÁUSULA DECIMA OITAVA - Para constar, lavrou-se em três vias este instrumento particular, que as partes **CONTRATANTE**, assim como as testemunhas abaixo, assinam tendo estado a tudo presente.

CLÁUSULA DECIMA NOVA - Fazem parte deste Contrato, independentemente de transcrição os seguintes documentos: Termo de Inexigibilidade de Licitação, proposta da CONTRATADA, publicação da Inexigibilidade de Licitação no Diário Oficial.

DO FORO

CLÁUSULA VIGÉSIMA - Fica desde já declarado pelas partes, com base no parágrafo 2°, do art. 55, da Lei n° 8.666/93, o Foro da Comarca de Ferreira Gomes/Amapá, para dirimir as questões suscitadas na execução deste Contrato.

E por estarem de pleno acordo, as partes firmam o presente instrumento em 03 (três) vias de igual teor e forma, e para um único efeito de direito, na presença das testemunhas abaixo, que também o assinam, conforme dispõe o art. 60 da Lei 8.666/93.

Ferreira Gomes-AP, 10 de março de 2022.

JOÃO ÁLVARO ROCHA RODRIGUES
PREFEITO MUNICIPAL DE FERREIRA GOMES
CONTRATANTE

JAPA SOUND SONORIZACAO E ILUMINACAO PROFISSIONAL :07522705000118

Assinado de forma digital por JAPA SOUND SONORIZACAO E ILUMINACAO PROFISSIONAL :07522705000118
Dados: 2022.03.10 14:55:07 -03'00'

JAPA SOUD SONORIZAÇÃO E ILUMINAÇÃO PROFISSIONAL LTDA
CNPJ N. 07.522.705/0001-18
CONTRATADA

Testemunhas:

1) Assinatura: _____ CPF n° _____

2) Assinatura: _____ CPF n° _____

CARTA DE EXCLUSIVIDADE

Eu. **SAMUEL MARIANO DA SILVA** , brasileiro, representante legal da empresa SAMUSIC ,sob o CNPJ 17.714.138/0001-55, portador da carteira de identidade nº679.5854 e CPF 049.215.684-05 , residente e domiciliado na rua Pedro Afonso nº 50, Centro ,Barreiros– Pe , CEP 555560-000, venho através deste documento declarar para os devidos fins, em especial os artigos 25, Inciso 3°, da Lei nº 8.666/93 e suas posteriores alterações, que a Empresa: **JAPA SOUND SONORIZAÇÃO E ILUMINAÇÃO PROFISSIONAL LTDA,** com escritório administrativo na Av.Presidente Vargas , 6400, Ianetama - Castanhal – PA, CEP 68745-000, inscrita no CNPJ nº. 07.522.705/0001-18, representada pelo SócioProprietária Sr. **JOELMA GUSMÃO PANTOJA DOS SANTOS** , portadora da carteira de identidade de nº. 3350667, inscrito no do CPF 659.184.362-00.

Com fins específicos de representar a referida empresa **SAMUSIC**, no show previsto para cidade de PRIMAVERA – PA, no evento denominado "Primaverão" no dia 09 de Julho de 2022, podendo firmar contrato em caráter exclusivo, para a realização de apresentação artística, em show ou eventos e assim, assumindo o compromisso mediante o referido município, bem como, podendo emitir recibos ou dar quitação do mesmo.

Por fim, este documento terá validade somente para os fins supra mencionados.

Por ser verdade firmo o presente.

Barreiros-PE, 09 de Junho de 2022.

4º OFÍCIO

SAMUEL MARIANO DA SILVA
CPF: 049.215.684-05

4º OFÍCIO NOTARIAL DE JOÃO PESSOA-PB

TRAVASSOS

4º TABELIONATO DE NOTAS

RECONHECIMENTO DE FIRMA 2022-020822

Reconheco por semelhanca a firma de:
SAMUEL MARIANO DA SILVA
Dou fé. Em testemunho da verdade. João Pessoa -PB. 10/06/2022 15:38:35.

SELO DIGITAL: ANC62870-TCB9
Para consultar o selo, acesse https://selo.tjpb.jus.br
EMOL: 11,28 FARPEN: 2,25 FEPJ: 0,34 ISS R$ 0,56

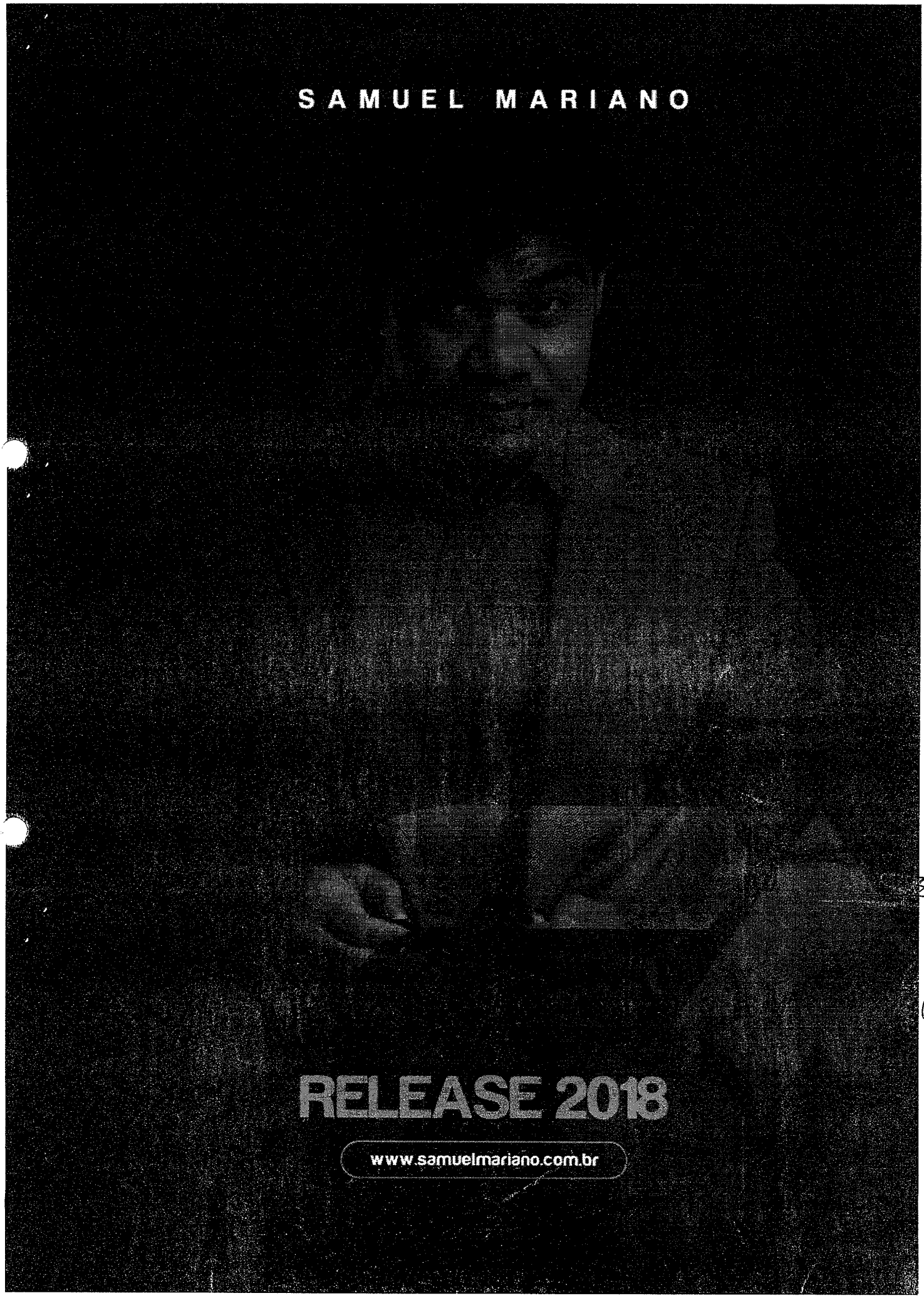
SAMUEL MARIANO
RELEASE 2018
www.samuelmariano.com.br

BIOGRAFIA

A trajetória de um ganhador de almas chamado Samuel Mariano.

Um cantor simples, nascido numa cidadezinha do interior de Pernambuco; um nordestino que viveu na zona rural – não trabalhando no canavial, mas aprendendo com seus moradores a essência da simplicidade; a história de um filho, que quando seus pais o deixava com seus dois irmãos em casa a sóis, o mesmo aproveitava para pular a janela para ir "ganhar o mundo". Samuel Mariano, filho de Lucas e Zezé Mariano queria mesmo "asas para voar". Isso lhe trazia consequências. A cena continuava por vezes incontáveis.

Buscando o exemplo do seu pai, o presbítero Lucas Mariano – que foi um plantador de igrejas e ganhador de almas, com métodos em que às vezes saia do "padrão do sistema religioso", Samuel seguiu a mesma linha, mas que parecia ser impossível – já que esta ideia partia de um cantor. "Cantor não ganha almas, cantor apenas canta", era o que ele ouvia o tempo todo.

Muitos não acreditavam que daria certo. Poucos apoiavam está "loucura" de se criar uma banda, um projeto por nome de Quero Almas e sair pelos lugares diferentes no território brasileiro.

O apoio começou a surgir através da Assembleia de Deus no Estado de Alagoas, na pessoa do seu Pastor José Neco (in memorian), que abraçou o formato, o Projeto, a banda e a pessoa do cantor, tornando "pontapé" inicial para que Samuel "pulasse a janela" e "ganhasse o mundo". Não se pode esquecer dos Pastores Ednilson Barbosa e Joab Manoel, – gestores da AD em Maragogi/AL, que o apoiaram incondicionalmente. Hoje o cantor Samuel Mariano é ligado a Assembleia de Deus Ministério Madureira no Brás em São Paulo-SP.

O deputado estadual Jota Cavalcanti, filho do pastor presidente, arregaçou as mangas e se tornou o combustível para que Samuel corresse o campo de Alagoas e estados vizinhos, fazendo evangelismos pelas feiras livres, vilarejos e Sertão, tornando o vôo ainda mais alto.

Apesar de ser ignorado por alguns cristãos, por tomar uma função que no "protocolo" é dada aos preletores, Samuel foi ganhado apoio dos pastores e dos próprios pregadores que lhe concediam a oportunidade para fazer o apelo às pessoas não evangélicas. E o cantor nordestino foi atingindo o seu alvo e as igrejas reconhecendo e se adaptando ao estilo em que o Projeto Quero Almas precisava para chegar ao seu rumo.

Daí foi surgindo o apoio de pessoas humildes, por nome de "Intercessores", que acreditaram no projeto e correram aos pés do Senhor, pedindo para que Deus quebrantasse os corações e que eles se rendessem à Cristo; pessoas que além de interceder, torciam por cada vida salva; pessoas que mesmo sendo anônimas espalhadas pelo país, se tornaram o baluarte da obra.

Além de um jejum mensal – Consagra Maragogi – onde toda equipe do projeto e a igreja se reuniam durante o dia inteiro, em favor do ministério do cantor afim de salvação de almas e livramentos, o resultado não podia ser outro: além da meta alcançada com sucesso em 2012, o Projeto Quero Almas teve grandes conquistas.

Igrejas em quase todos os estados do Brasil aceitaram a ideia de adorar a Deus e ao mesmo tempo reatarem a amizade. Seja em congressos, encontros de jovens, cruzadas e viagens missionárias. Também nas igrejas, nas feiras livres, nas praças, nos hospitais, no presídio e nos sertões do Brasil – Mensageiros de Deus à serviço do bom pastor em busca das ovelhas perdidas.

São pessoas que voltaram à casa do pai. Muitos que conheceram a Jesus de uma forma especial pela primeira vez.

Enquanto alguns ignoravam a contagem e a publicação diária de almas em que o cantor fazia na rede social ou outros que apelavam pela não permanência dos novos convertidos, centenas de pessoas contavam seus testemunhos por ter se voltado à Cristo através do Projeto Quero Almas. A exemplo disso, temos o empresário Ricardo, que voltou a Cristo e se tornou parceiro das cruzadas fornecendo som, iluminação, tendas e muito mais, ajudando o evangelismo a chegar mais longe.

Quero Almas é mais que um projeto: É um alerta aos cristãos a trazer os desviados à igreja e aos pastores em levar o povo para rua em busca de vidas perdidas; É despertar aos pregadores quem nem só de pão vive o homem que vive alimentado, mas que a Bíblia também é alimento para quem nunca experimentou deste alimento; E aos cantores, mostrando que é possível levar o ide de Jesus através da música!

O cantor Samuel Mariano, que é assediado por grandes gravadoras, afim de se firmar parcerias e que é hoje um dos compositores pentecostais mais desejados por tantos intérpretes, ele deixa tudo isso para trás, foca em suas metas de conquistas de vidas e tem hoje a convicção – que parece ser impossível para muitos – que se tornará o maior ganhador de almas do Brasil.

DISCOGRAFIA

SITE OFICIAL DE NOTÍCIAS

O *Portal Paz&Música News* é o site que acompanha o Cantor Samuel Mariano 24hs por dia.

Nele você encontra tudo sobre a vida ministerial do Cantor.
Acesse: *pazemusica.com*

PRNT DE NOTiCIA

i tMl@ii 4-tMMIM MtM+

Samuel Mariano lan ara musica inedit a no Programa Raul Gil no pr6ximo sabado (17/03)

14.03.2018 - Editoria i

0 cantor Samuel Mariano divulgou em suas redes socials uma not fcia que agradou os seus intercessores de todo o Brasil e mu ndo. **No pr6ximo sabado dia 17 de mar o. no Programa do Raul Gil a part ir das 14:15min** no canal de televisao aberta SBT, o cantor estara lan ando o seu mais novo single **"Deus esta escrevendo"** durante a exibi ao do quadro "Jogodo Baquinho".

Samuel Mariano divulgou a noticia com muita alegria. A can ao fol produzid a pelo produtor musical e maestro Rony Barbosaque ja produziu gra ndes nomes da musica gospel e tern sido o produtor de destaque quando o assunto e pentecostal.

Ao saber da noticia, os intercessores se alegraram e ja lan aram perguntas de quando o single estara disponiv el nas plata formas digitals e sobre a disponibiliza ao da musica em versao playback. O cantor mesmo respondeu que nos pr6ximos dias ja estara dispon ivel o playback para download.

"Deus esta escrevendo" e uma can ao comp osta por Samuel Mariano que relata que os maiores personagens bibl icos tiveramsuas vidas escritas por Deus e que por esse detalhe e que eles chegaram ate o fim, combateram o born combate e aguardaram a fe.

Samuel particip ou do "Jogo do Baquinho" juntamente com os can tores Ton Carfi, Pr. Lucas, Lea Mendon a. Isadora Pompeo e Raqu el Malafaia. Essa ja ea terceira vez que o cantor participa do programa e cumpre o seu objetivo, propagar o nome de Cristo.

Fique atento ao ProgramaRaul Gil desse sabado, pois esta imperdivel.

Tags: Samuel Mariano Raul Gil

11 11 ml

PRNT DE NOTICIA

♦i-M1Mi& MtVl + fi3if1#3#♦

Samuel Mariano é recebido de forma calorosa no aeroporto de Boa Vista - Roraima

12.03.2018 - Editoria I

Essa foi uma primeira vez que o cantor Samuel Mariano esteve no estado de Roraima.

Na ultima sexta-feira (09/03) o cantor Samuel Mariano Depois de alguns integrantes da sua banda usarem a primeira vez no Estado de Roraima para participar de eventos evangelisticos.

Samuel e os seus companheiros foram recepcionados de forma calorosa pelo povo de Boa Vista. No aeroporto o cantor ficou emocionado ao ser chamado por pessoas que cantavam suas can oes e estavam uniformizados.

No Instagram, Samuel postou alguns momentos de sua chegada e logo ap6s seguiu para cumprir agenda de divulga ao do evento. O cantor se apresento u na Red e Globo local e na Rad io da TV Band. Nas oportunidades o cantor falou do amor de Deus, divulgou o evento e falou de seu objetivo de ganhar vidas para Cristo.

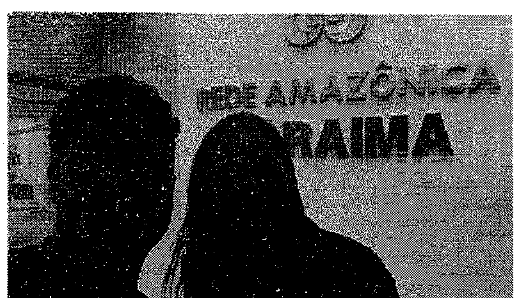

Nenhum aeroporto esta ocupado em todos os seus intercessores, tirou fotos e conversou com alguns.

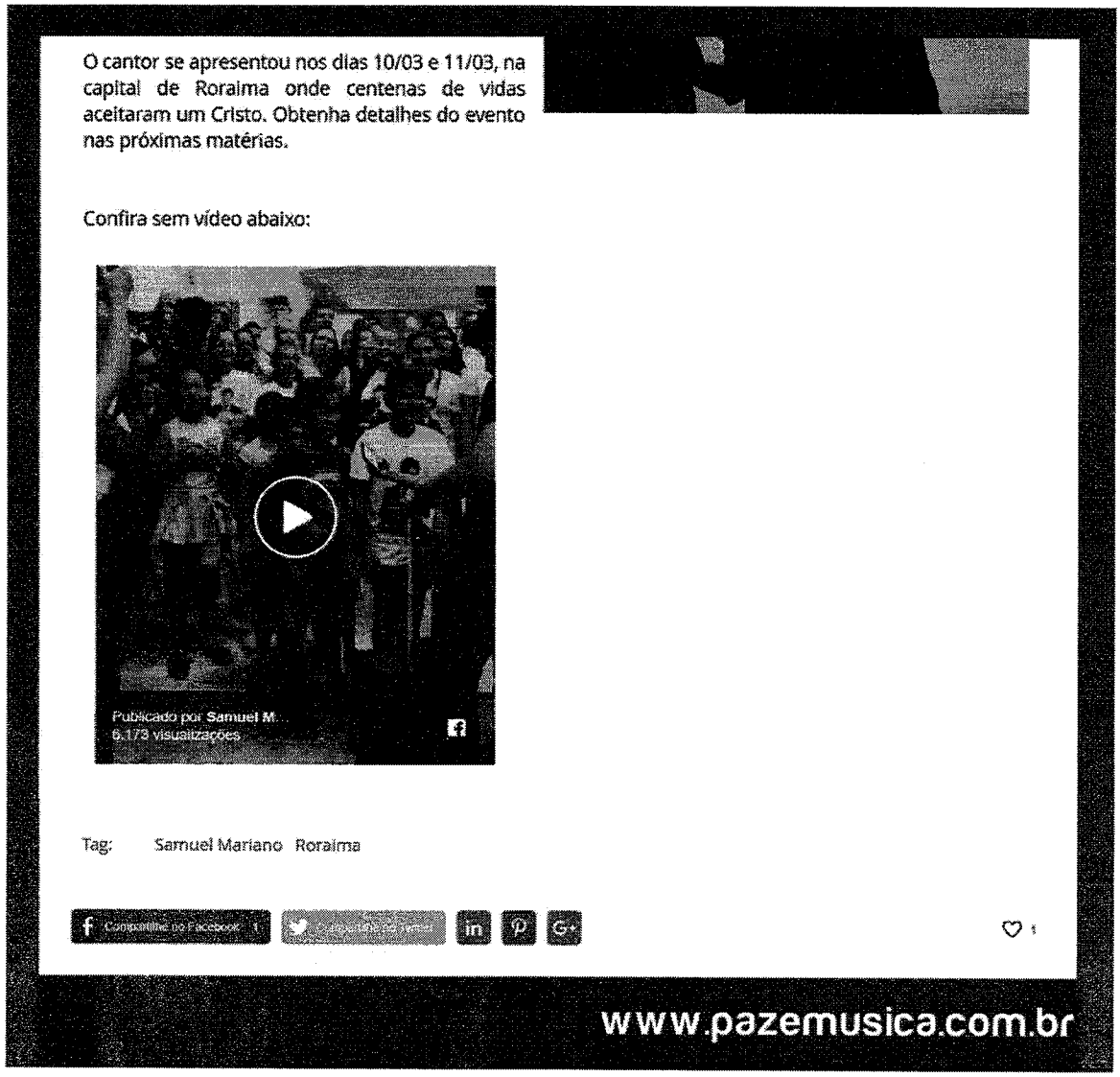

OUTROS SITES DE NOTÍCIAS

Disponibilizamos alguns prints de notícias sobre o Cantor Samuel Mariano de outros sites, que relatam a participação do mesmo em Eventos Sócias, Cruzadas Evangelísticos, Visitas aos Presídios, Hospitais, e Eventos de Prefeituras.

PRNT DE NOTiCIA

GOSPEL GERAL

Samuel Mariano relata testemunho comovente durante pregac;ao em presidia

"Foi a primeira vez que um diretor de presídio me liberou a entrar em salas de isolamento" contou Mariano

Curtir 0

SamuelMariano durante momento de evangelização presídio. Foto: Fr...

0 cantor Samuel Mariano tern um ministerio evangelistico atraves da musica e que e estendido per meio de varias a,Bes para alcan,ar o maier numero possfvel de vidas. Para elc. nito basta apenas se apresentar nos congresses e eventos, C necesscino partir pelos becos e vielas de cada cidade onde tern a oportunidade de estar.

Sempre que pode, o cantor e sua equipe visitem penitenciarias no pafs e as fotos e videos mostram o quao impactante esses eventos sac. tanto para quern recebe c muito mais para quern vai la participar.

No ult imo que pode ir, o cantor relatou um testemunho em seu perfil nas redes sociais e comoveu com e hist6ria de um homem que teve sua vida destruida apenas poucos longe da igreja.

Veja abaixo:

Foi a primeira vez que um diretor de presidio me liberou a entrar em salas de isolamento.
Ao chegar me deparei com um moço, de mais ou menos minha idade, e a

ultimas

Ca ntora gospel que casou tres ve es, quer defender a familia no Congresso

TRANSMISSAO AO VIVO

AO VIVO: Filiaçao de Kátia Abreu ao PDT ao lado de Ciro Gomes

TRANSMISSAO AO VIVO

AO VIVO: Filia ao de Katia Abreu ao PDT ao lado de Ciro Gomes

ASSEMBLEIA LEGISLATIVA

Deputados avaliam realidade e novo governo do Estado

ASSEMBLEIA LEGISLATIVA

Comissao da Camara Federal se reune com produtores rurais na Assembleia

Mais Acessadas

1 Padre em pleno casamento fala a verdade e causa JXJ micaentrecat6licos

2 Jair Bolsonaro apresenta projeto para acabar com privileOios a ex-presktentes

3 Vândalos destroem outdoor de Bolsonaro em Palmas

4 PGR pede anula o da liminar de Toffoli que rasgoo a 1e1 da Ficha Limpa

TRANSMISSAO AO VIVO

AO VIVO: Filia io de Kitia Abreu ao POT ao lado de Ciro Gomes

ASSEMBLEIA LEGISLATIVA

Oeputados avaliam realidade e novo governo do Estado

ASSEMBLEIA LEGISLATIVA

Comissao da Camara Federal se reune com produtores rurais na Assembleia

Mais Acessadas

1 Padre em pleno casamento fala a verdade e causa polêmica entre católicos

perguntaJafoi. esse eo pastor que vinha praca?Minha respostafoi: SOU seu1rmao evimte vere orarpor v

Elecome900 ctiorar muitoe entreuma pequenabrecha da portao de isolamento eusegurei sua mao, ele lemendo, chorando, e suado disse: DUAS SEMANASAFASTADO DAIGREJA E OLHA ONDE VIM PARAR. EU ESTAVATAO BEM .. Ver mais

TAGS evangelização samuel Mariano

Mais Acessadas

1 Padre em pleno casamento fala a verdade e causa pol mica entre cat61icos

2 Jair Bolsonaro apresenta projeto para acabar

3 vandalos destroem outdoor de Bolsonaro em

www.gospelgeral.com.br

PRNT DE NOTICIA

PREFEITURA MUNICIPAL DE SÃO MAMEDE
CRESCENDO JUNTO COM A NOSSA GENTE

MUNICIPIO APROVADO unicef

ONDE FICA | Buscar no site...

Perguntas Frequentes | Acessibilidade | Fale Conosco | WebMail

Assuntos

- Concurso público
- Secretarias e Órgãos Municipais
- A Cidade

Acesso à Informação

- Convênios
- Editais, Licitações e Contratos
- Lei de Acesso a Informação
- Lei Orgânica
- Links Úteis
- Publicações
- Responsabilidade Fiscal

Guias e Manuais

- Glossário
- Glossário Web
- Manual do Site
- Mapa do Site

ULTIMOS DOCUMENTOS PUBLICADOS

- Lei Organica do Municipio
- Codigo Tributario
- Lei de Acesso a Informacao
- PORTARIA DE EXONERACAO

Noticias

Ultima Atualizacao no Site: Segunda-Feira, 2 de Abril de 2018

Sao Mamede comemora o Dia do Evangelico

Por prefeitura Terca-Feira, 20 de Marco de 2018

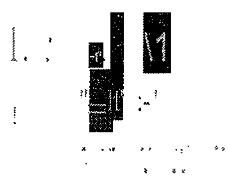

A Prefeitura de São Mamede por meio da Secretaria Municipal de Cultura e Artes concedeu apoio para que a UNEV - Uniao dos Evangelicos da cidade, realizasse a nona edição do Dia do Evangélico, que aconteceu na noite de sexta feira 16/3 no Parque de Eventos. A festa faz parte do calendário de feriados municipais e é comemorado no dia 10 de marco.

Centenas de evangelicos da cidade e de outras localidades se concentraram para ver de perto o cantor evangelico Samuel Mariano, de nome conhecido nacionalmente. Sua pregação foi em torno do tema "Desenho da Vida" interpretada por meio da ministração da Palavra, sendo este o ponto alto do show.

Tambem os Pastores Evangelicos presentes deixaram suas mensagens e os grupos de louvor das igrejas locais, os louvores. Para o Pastor Roberto, atual Presidente da UNEV essa é festa mais aguardada do ano pela comunidade evangélica que se reúne em confraternização, congregando diversos setores da sociedade e visitantes.

Já a Vice-Prefeita Eva Lucena que estava representando o Prefeito Umberto Jefferson, ressaltou a importancia da festividade para o município como um momento que oportuniza a reunião de todos os evangélicos, católicos e demais denominações que estão em uma única celebração a Jesus Cristo como centro.

TRANSPARENCIA

e-SIC Sistema Eletrônico do Serviço de Informação ao Cidadão

Portal da Transparência

Servidor

- Avisos de Licitação
- Camara Municipal
- Leis Municipais
- Ouvidoria Municipal
- Transparencia (Anos Anteriores)

FOTOS & EVENTOS

Páscoa dos Idosos

ver todos os albuns

LEGISLACAO

- Legislayao Municipal
- Legislayao Estadual
- Legislayao Federal

www.saomamede.pb.gov.br

QUERO ALMAS

Tendo como Diretor Geral o cantor e compositor Samuel Mariano, Quero Almas é um projeto evangelístico que atua no desenvolvimento de uma série de ações sociais nos Estados do Nordeste brasileiro.

Ação

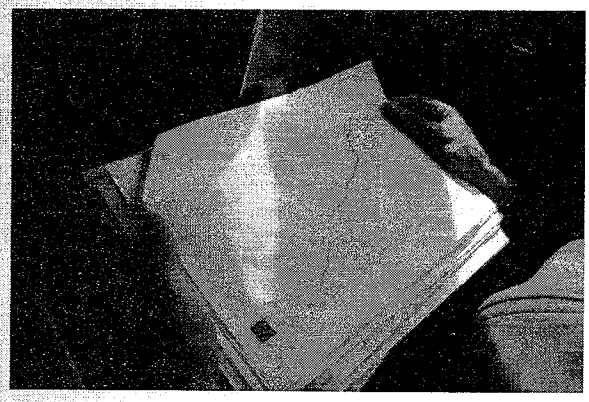

Essas ações são administradas pela Associação Quero Almas (AQA), uma organização não governamental e sem fins lucrativos que há alguns anos vem transformando a vida de pessoas através da pregação do evangelho de Cristo, aliado às diversas ações sociais destinadas à população carente dos lugares que recebem o nosso Projeto.

O trabalho desenvolvido pelo Projeto Quero Almas é sustentado em parte pelas doações que recebemos de centenas de Mantenedores espalhados pelo Brasil e no mundo, pessoas que entendem a importância e a necessidade do desenvolvimento dessas ações e que depositam sua doação e contribuem diretamente para o sucesso do nosso trabalho.

As cidades que recebem o nosso Projeto passam antes por uma triagem que analisa a possibilidade e a real necessidade da implantação de nossas ações. Dentre outros fatores, levamos em consideração o Índice de Desenvolvimento Humano (IDH) da região e a disponibilidade de pessoal qualificado para a implantação do trabalho voluntário de nossas ações.

Após o estudo dos dados coletados nessa pesquisa preliminar, o Projeto tem melhores condições de determinar o número de pessoas que serão

atendidas em nossas ações e as necessidades que deverão ser atendidas de forma emergencial. Como resultado desse estudo, o Projeto já conseguiu distribuir centenas de cestas básicas e dezenas de cadeiras de rodas para pessoas que não teriam condições de adquiri-las.

Segmentos

A análise dos dados da triagem também favorece o trabalho dos departamentos do Projeto Quero Almas. Dentro do nosso Projeto existem departamentos que foram criados para atender de forma mais abrangente a população das cidades que nos recebem - todos os departamentos trabalham dentro do pensamento ação social + pregação do evangelho.

Estes são os segmentos do nosso Projeto:

Quero AlmasFéMeninas

Segmento responsável por levar, além dos donativos arrecadados (Kits de beleza e higiene feminina), uma série de serviços e informações referentes à saúde da mulher, em palestras com profissionais médicos que se dispõem a este trabalho voluntariamente.

Quero Almas Kids

Segmento que se encarrega do cuidado com as crianças da região, levando atividades recreativas ligadas ao ensino lúdico da palavra de Deus – nesse departamento as crianças também aprendem sobre temas relevantes a sua saúde e bem-estar, como as palestras interativas sobre saúde bucal, por exemplo.

Evangelismo Pessoal

Segmento que trata do contato mais direto com a população do lugar, indo de casa em casa, de porta em porta, evangelizando e convidando os moradores a participarem das atividades desenvolvidas pelos outros departamentos – é o responsável também por fazer a entrega das cestas básicas e das cadeiras de rodas mencionadas anteriormente.

Cruzada Quero Almas

No final do dia, depois de concluídas as atividades de todos os Segmentos, a Cruzada Quero Almas encerra a edição do Projeto Quero Almas com um culto, no qual a população tem a oportunidade de ouvir a palavra de Deus e de participar dos momentos de adoração ministrados por diversas bandas e cantores de todo o Brasil.

Centro Social Quero Almas

Com o intuito de promover assistência social e educacional para a comunidade da Vila Manancial (povoado situado na cidade de Quijingue - sertão da Bahia), o Projeto Quero Almas - com o auxílio da contribuição de centenas de Mantenedores e do trabalho de dezenas de Voluntários - está construindo de um Centro Social na região.

O Centro Social Quero Almas (CSQA) contará com um refeitório, um dormitório, dois consultórios (um para atendimento clínico geral e outro para atendimento odontológico) e quatro salas de aula voltadas ao reforço do ensino escolar e para o ensino bíblico para as nossas crianças, adolescentes e jovens da região. Nesse espaço também serão oferecidas aulas de música e de artesanato.

O objetivo é proporcionar a toda comunidade local o acesso a um lugar onde, além de encontrar serviços clínico/odontológicos e atividades educacionais e recreativas gratuitamente, encontrem um ambiente de constante convívio com pessoas inteiramente dispostas a contribuir para o bem-estar social de forma voluntária, sempre motivadas pelos valores cristãos.

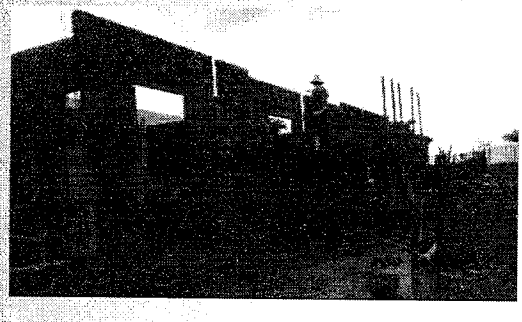

Neste mesmo lugar também funcionará o Centro de Treinamento Missionário (CTM), departamento que receberá jovens de todo o Brasil com o objetivo de promover uma experiência missionária voltada mais especificamente ao cuidado no combate às desigualdades sociais, analisando, acompanhando e propondo soluções para melhorar as condições de vida tanto de crianças e adolescentes quanto de adultos do povoado da Vila Manancial e dos distritos circunvizinhos da cidade de Quijingue.

Cremos que o Centro Social e de Treinamento Missionário da cidade de Quijingue será apenas o primeiro de muitos outros Centros que pretendemos construir e inaugurar em outros Estados.

Menina Missionário

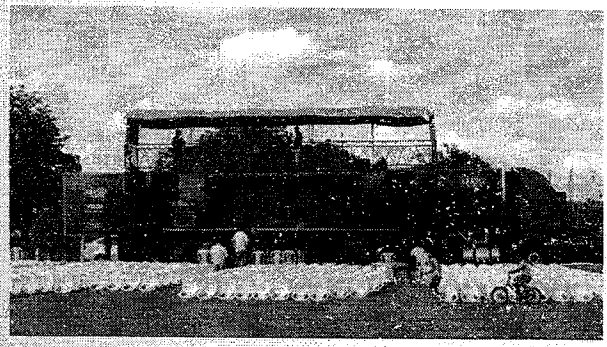

"Menina Missionária" é o nome carinhoso que demos à carreta e palco móvel do Projeto Quero Almas e que muito em breve será a maior e melhor estrutura de

evangelismo móvel do Brasil, uma carreta equipada com palco retrátil e equipamentos de luz e som de alta qualidade para levarmos a pregação da palavra de Deus aos lugares mais remotos deste país. Quem sabe ela passe em sua cidade...

Programa Paz&Música

Um programa diário que vai ao ar todas noites, de segunda à sexta feira, sempre a partir das 22h (na Rádio Litoral FM 96.1 - Barreiros/PE). Um espaço para a boa música cristã ser utilizada também como ferramenta evangelística, sempre em clima agradável e convidativo buscando promover um culto "depois do culto" nos lares dos ouvintes. Espaço também de ministração da poderosa palavra de Deus, através das dezenas de pregadores e pregadoras de todo o Brasil que participam do quadro "Comendo Bíblia" e levam as boas novas para todas as regiões deste país e do mundo, por meio da internet - nos aplicativos para computadores, tabletes e smartphones.

Quero Almas Teens

Realizado no período do carnaval, o Quero Almas Teens é um evento voltado principalmente ao público jovem, no qual adolescentes de todo o Brasil se reúnem com o intuito de aprender, trocar experiências e pôr em prática o chamado missionário de Deus em suas vidas. Além disso, são realizadas excursões

evangelísticas com o objetivo de levar a verdade libertadora do Evangelho de Jesus Cristo aos lugares mais remotos e que precisam ser alcançados pela palavra de Deus.

SITE DO SAMUEL MARIANO

Através do site do Cantor Samuel Mariano você acompanha tudo sobre o Ministério dele.

Fica por dentro das agendas do mês, além de ter um pequeno resumo da história do Samuel Mariano.

Acesse: *samuelmariano.com.br*

REDES SOCIAS

A maioria das redes sócias do Samuel Mariano são verificadas, e exceto o Twitter que está em andamento.

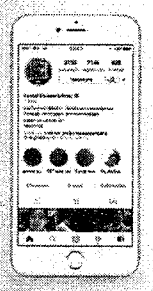

Instagram
@samuelmarianoofical

Facebook
@samuelmarianoebanda

Youtube
/cantorsamuelmariano

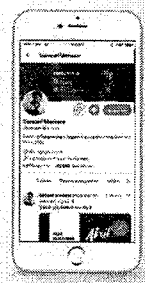

Twitter
@samuellmariano

AUREO BEZERRA GOMES:02460449267 Assinado de forma digital por AUREO BEZERRA GOMES:02460449267