

GINÁSIO - ELEVÇÃO 01
ESC. 1:50

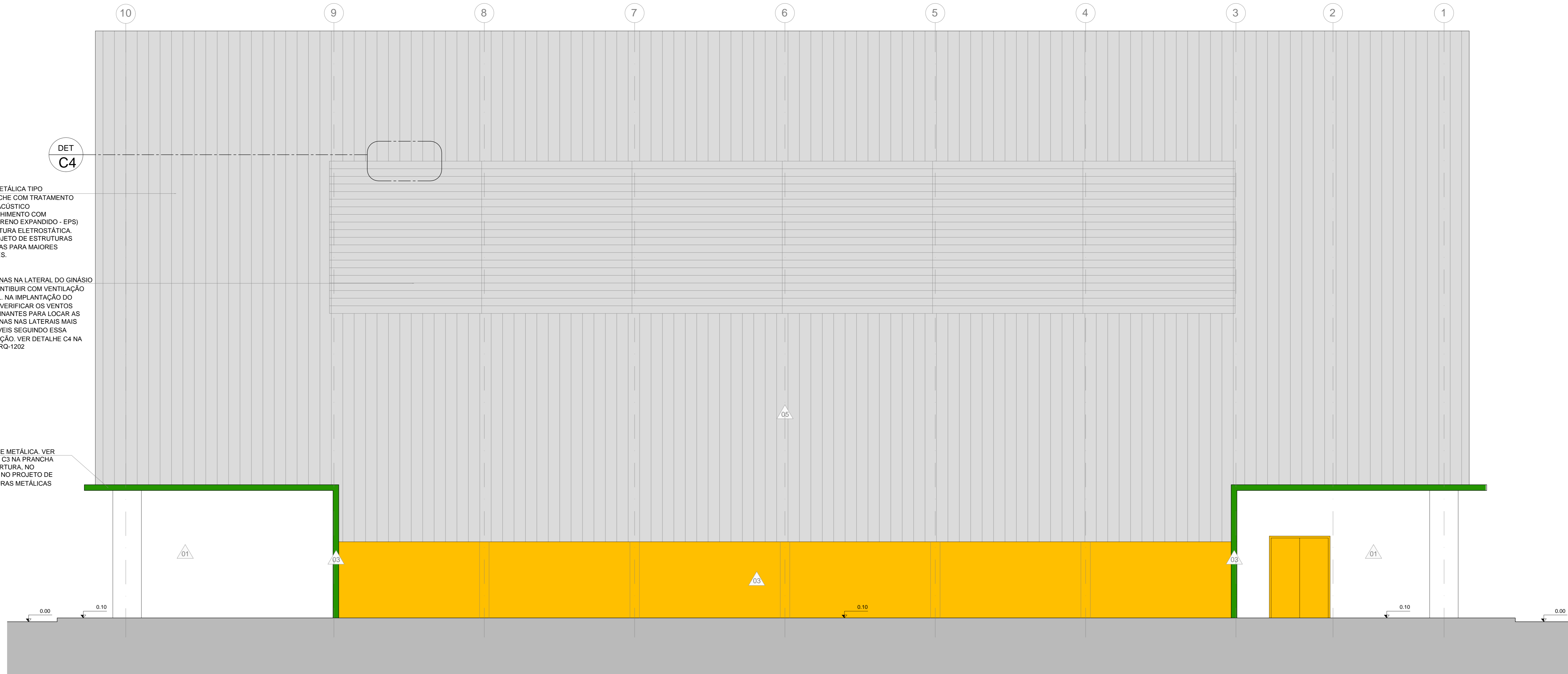

GINÁSIO - ELEVÇÃO 02
ESC. 1:50

LEGENDA

- ACABAMENTOS / PISO**
- 01 PISO SINTÉTICO PRE-FABRICADO COM 8mm EMBARRACHADO PRÓPRIO PARA ACADÊMIA METALADO - ACIMA DE PISO DE CONCRETO CDD 30106015 OU SIMILAR
 - 02 PISO DE CONCRETO DESEMPENADO
 - 03 PISO SINTÉTICO PARA PISTA DE ATLETISMO APROVADO PELA IAAF
 - 04 TERRENO NATURAL
 - 05 CAIXA DE ÁREA
 - 06 ÁREA GRAMADA
 - 07 PINTURA SOBRE REBOCO ARGAMASSA TINTA LATEX ACRILICO BRANCO
 - 08 CERÂMICA CRISTA BRANCO ØVOTOKU 42x71 cm CDD 30716009 OU SIMILAR
 - 09 PINTURA SOBRE REBOCO ARGAMASSA TINTA LATEX ACRILICO BRANCO
 - 10 PISO ESPORTIVO MONOLÍTICO ASFALTADO DE USO EXTERNO SUPERFÍCIE DE JOGO COM ACABAMENTO EM RESINA ACRILICO VINÍLICA
- ACABAMENTOS / PAREDE**
- 01 PINTURA SOBRE REBOCO ARGAMASSA TINTA LATEX ACRILICO BRANCO
 - 02 CERÂMICA CRISTA BRANCO ØVOTOKU 42x71 cm CDD 30716009 OU SIMILAR
 - 03 PINTURA SOBRE REBOCO ARGAMASSA TINTA LATEX ACRILICO BRANCO
 - 04 CERÂMICA CRISTA BRANCO ØVOTOKU 42x10 cm OU SIMILAR
- ACABAMENTOS / TETO**
- 01 PINTURA SOBRE REBOCO ARGAMASSA TINTA LATEX ACRILICO BRANCO
 - 02 CERÂMICA CRISTA BRANCO ØVOTOKU 42x10 cm OU SIMILAR
- LEGENDA - A CONSTRUIR**
- ALVENARIA
 - ESTRUTURA
 - ALTERAÇÃO DO TIPO DE PISO
 - DESMIEL
 - INÍCIO DE PAGINAÇÃO
 - SINAL DE ALERTA
 - FAIXA ANTI-DEBARRANTE
 - PISO TÁTIL DE ALERTA
- LOUÇAS SANITÁRIAS**
- 01 CUBA OVAL DE EMBUTIR CDD L37 - DECA OU SIMILAR
 - 02 LAVATÓRIO PARA COLUNA SUSPensa (CS1) DECA LINHA CONFORTO VOGUE PLUS (S15) OU SIMILAR
 - 03 LAVATÓRIO DE CANTO 1 BNA 1ET CDD L 101 - DECA OU SIMILAR
 - 04 BACA LINHA CONFORTO CDD P910 - DECA OU SIMILAR
 - 05 BACA CONVENCIONAL DECA LINHA RAISNA CDD P9 OU SIMILAR
- METAS SANITÁRIAS**
- 01 MÓDULO TIPO "COCHO" EM AÇO INOX PALMETAL OU SIMILAR
 - 02 TORNEIRA DE MESA FICAMENTO AUTOMÁTICO DECOMAT CDD CDD 11736 OU SIMILAR
 - 03 CHEVEIRO DE PAREDE DECA SPOT CDD L 101 - DECA OU SIMILAR
 - 04 TORNEIRA BICA ALTA E MÓVEL COM ARIJADOR ARTIFICAL ACABAMENTO CROMADO REF. DECA PRATA 126520 OU SIMILAR. CUBA ENCAIXADO DE EMBUTIR TRANQUINA DO EQUIVALENTE, SONDAPION
- NOTAS GERAIS:**
- 01. CONSIDERAR O NÍVEL DOS SANITÁRIOS 02m ABaixo DO PISO EXTERNO OU CONFORME INDICADO EM PROJETO.
 - 02. CONSIDERAR O NÍVEL DOS SANITÁRIOS DE DIFERENTES 1 -m ABaixo DO PISO EXTERNO.
 - 03. ANTES DE QUALQUER PROCESSO DE FABRICAÇÃO CONFERIR MEDIDAS E QUANTIDADES NA OBRA. PORTAS E JANELAS TODAS AS MEDIDAS FINAIS DE MARCO FINAL. VERIFICAR SE SERÃO CONFIRMADAS NA OBRA ANTES DA FABRICAÇÃO.
 - 04. APROVAÇÕES DE PROJETOS JANTA A DADOS MANIPAL, ESTADUAIS, REGIONAIS, FEDERAIS E PRIMAOS. IMPLANTAÇÃO, MONUMENTAÇÃO DE TERRA, ACESSOS, ESTACIONAMENTO, LOCAÇÕES DE ÁGUA, LUZ, ESGOTO E DRENAGEM COM AS RESPECTIVAS REDES, ENTRE OUTROS.
 - 05. O PROJETO SE REFERE A TERRENOS HIPOTÉTICOS. DEVERÁ SER EXECUTADO PROJETO PARA IMPLANTAÇÃO E ADEQUAÇÃO DO CANTÃO E DEMAS MÓDULOS QUADRA EXTERNA E UTILIZANDO AS NORMAS E LEGISLAÇÕES VIGENTES PARA CADA TERRENO ESPECÍFICO. TODOS OS CUSTOS REFERENTES A ADEQUAÇÕES À LEGISLAÇÃO VIGENTE.
 - 06. DEVERÁ SER EXECUTADA SONDAGEM E PROJETO DE FUNDAÇÕES PARA CADA UM DAS IMPLANTAÇÕES DOS GINÁSIOS EM SEUS RESPECTIVOS TERRENOS REAIS. O PROJETO DE FUNDAÇÕES FORNECIDO É APENAS REFERÊNCIA E NÃO DEVERÁ SER UTILIZADO, FICANDO AS RESPONSABILIDADES DE SUA UTILIZAÇÃO A CARGO DA CONSTRUTORA CONTRATADA.
 - 07. OS PRODUTOS COM INDICAÇÃO DE DEVERÃO FICAR A CARGO DO MUNICÍPIO.
 - 08. O PROJETO DEVERÁ SER ADEQUADO CONFORME AS CARACTERÍSTICAS DE CADA REGIÃO E DEVERÁ SER SEGUÍDAS AS LEIS VIGENTES DE CADA LOCAL.
 - 09. DEVERÁ SER EXECUTADA SONDAGEM E PROJETO DE FUNDAÇÕES PARA CADA UM DAS IMPLANTAÇÕES DOS GINÁSIOS EM SEUS RESPECTIVOS TERRENOS REAIS. O PROJETO DE FUNDAÇÕES FORNECIDO É APENAS REFERÊNCIA E NÃO DEVERÁ SER UTILIZADO, FICANDO AS RESPONSABILIDADES DE SUA UTILIZAÇÃO A CARGO DA CONSTRUTORA CONTRATADA.
 - 10. DEVERÁ SER EXECUTADA SONDAGEM E PROJETO DE FUNDAÇÕES PARA CADA UM DAS IMPLANTAÇÕES DOS GINÁSIOS EM SEUS RESPECTIVOS TERRENOS REAIS. O PROJETO DE FUNDAÇÕES FORNECIDO É APENAS REFERÊNCIA E NÃO DEVERÁ SER UTILIZADO, FICANDO AS RESPONSABILIDADES DE SUA UTILIZAÇÃO A CARGO DA CONSTRUTORA CONTRATADA.
 - 11. OS PRODUTOS COM INDICAÇÃO DE DEVERÃO SER MANEJADOS EM CONSULTA FORMAL À FISCALIZAÇÃO PROJETISTAS.

NOTAS:
- CONFERIR MEDIDAS EM OBRA; E
- NÃO AFERIR MEDIDAS SOBRE O PAPEL.

REV	DATA	RESP	DESCRIÇÃO	FASE DO PROJETO

Ministério do Esporte

BRASIL

PAIS RICO E PAIS BELA

ARQUITETURA - PROJETO EXECUTIVO - CIE S40

GINÁSIO - ELEVÇÕES 01 e 02

VERIFICAÇÃO: [] TERRENO REAL: [] OBRA: []

PROJETO: []

CONVENADO: []

BANHO: []

EFECT ARQUITETURA E GERENCIAMENTO DE PROJETOS LTDA - CAU 17075-6 - RRT 2238313

CTE-09/05/14 1:50

CIE-S40-ARQ-EX-1300-R05

Esta documentação é propriedade do Governo Federal - Administração do Esporte e sua utilização não pode ser realizada a terceiros sem a autorização do responsável técnico ou do autor.