PRODUCED BY AN AUTODESK EDUCATIONAL PRODUCT

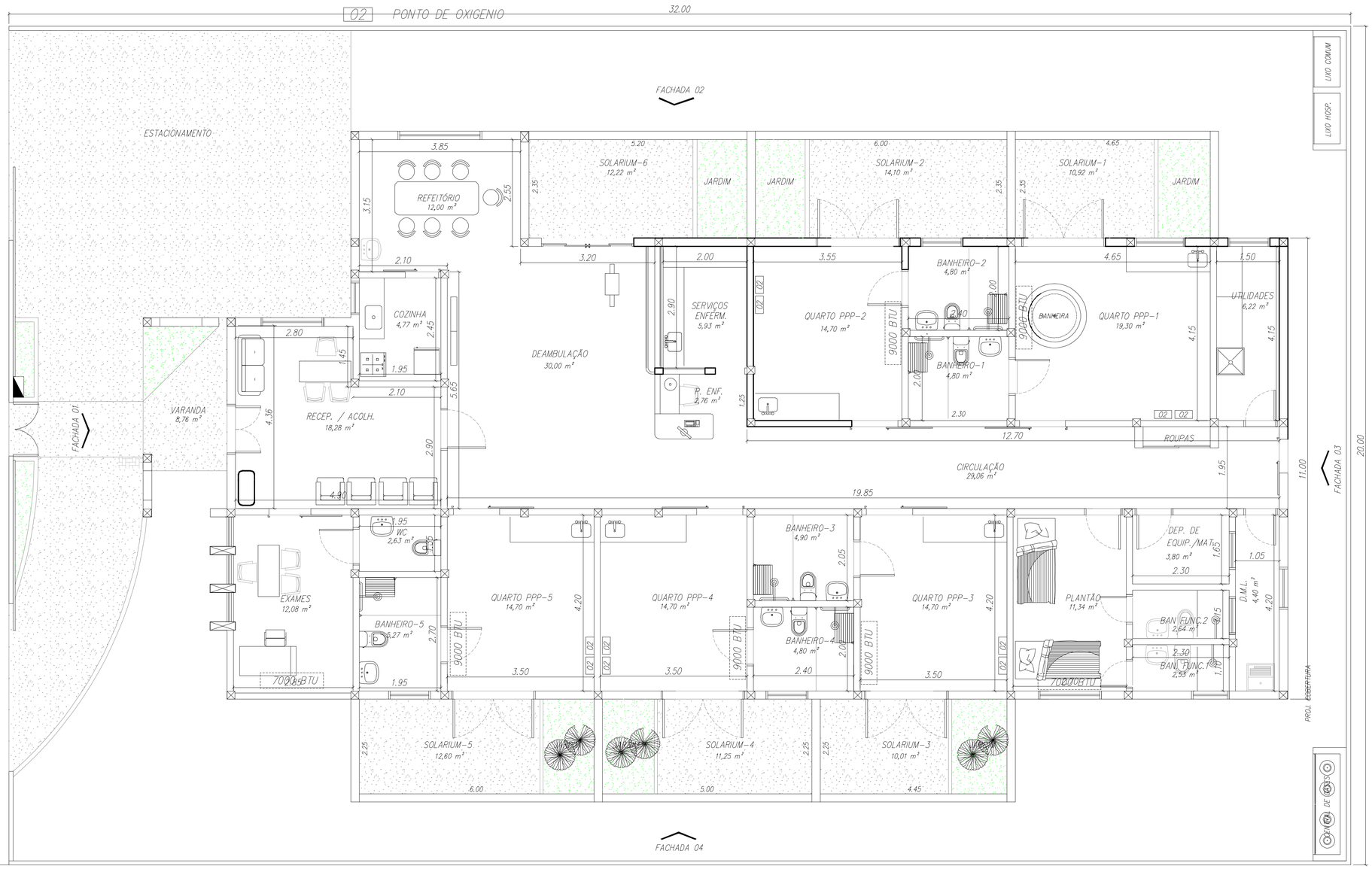

PONTOS DE AR CONDICIONADOS E
PONTOS DE OXIGąNIO
ESC.: 1/50

LEGENDA

xxxx BTU — AR CONDICIONADO

02 — PONTO DE OXIGENIO

PREFEITURA DE CASTANHAL
AGORA É A VEZ DO POVO

ARQUITETURA

Projeto:	CONSTRUÇÃO DO CENTRO DE PARTO NORMAL PERI - HOSPITALAR C/ 5 PPP'S		Prancha: 4/18
Local:	Rua a ser Aberta, s/n - Bairro Cristo		
Prancha:	Pontos de Ar condicionado e Oxigênio	Escala: indicada	
Prefeito:	Paulo Sérgio Rodrigues Titan		
Sec. de Planejamento:	Adalberto de Moraes Filho		
Autor do Projeto:	Alexandre Rogério Gaino EngºCivil - CREA 5060435411/D	ART: 92221220130734808	Data: Janeiro/2015
Resp. Técnico:	Laís Araújo CAU A62240-0	ÁREA CONSTRUIDA: 293.04 m|	Moldura: A1 - 841 x 594 mm

PRODUCED BY AN AUTODESK EDUCATIONAL PRODUCT
PRODUCED BY AN AUTODESK EDUCATIONAL PRODUCT
PRODUCED BY AN AUTODESK EDUCATIONAL PRODUCT