

1 **Planta Baixa Executiva**
 ESCALA 1:100

Prefeitura Municipal de Jacareacanga
 Obra: Pública
 Local: Aldeia Jacarezinho - Jacareacanga-PA
 Objeto: Escola

Conteúdo da Folha: Planta baixa
 MATEWS DO NASCIMENTO
 SOUSA:022475
 94263
 Assinado de forma digital por MATEWS DO NASCIMENTO DO NASCIMENTO SOUSA:02247594263

Área do Terreno: Livre
Área construída: 358.45 m²

Folha A - 01
 Date 01/2026
 Projeto Arquitetônico

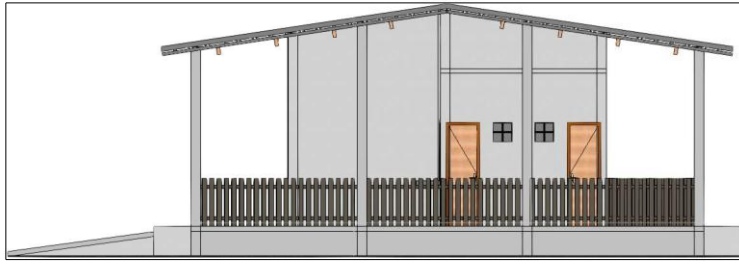

1

Vista frontal

ESCALA 1 : 100

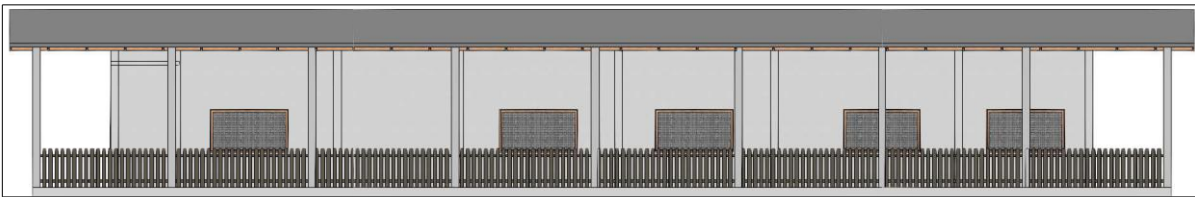

2

Vista Direita

ESCALA 1 : 125

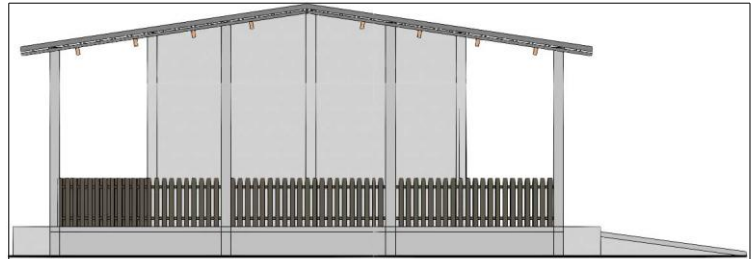

3

Vista dos Fundos

ESCALA 1 : 100

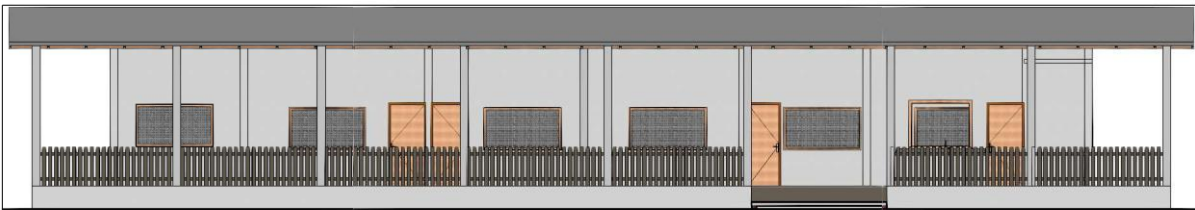

4

Vista Esquerda

ESCALA 1 : 125

Prefeitura Municipal de Jacareacanga

Obra: Pública
Local: Aldeia Jacarezinho - Jacareacanga-PA
Objeto: Escola

Conteúdo da Folha: Vistas

Autor Responsável Tec.

MATTEWS DO NASCIMENTO
 SOUSA:02247594263
 4263

Assinado de forma digital por MATTEWS DO NASCIMENTO SOUSA:02247594263

Área do Terreno: Livre
Área construída: 358.45 m²



Folha
 A - 03

Date 01/2026

Projeto Arquitetônico

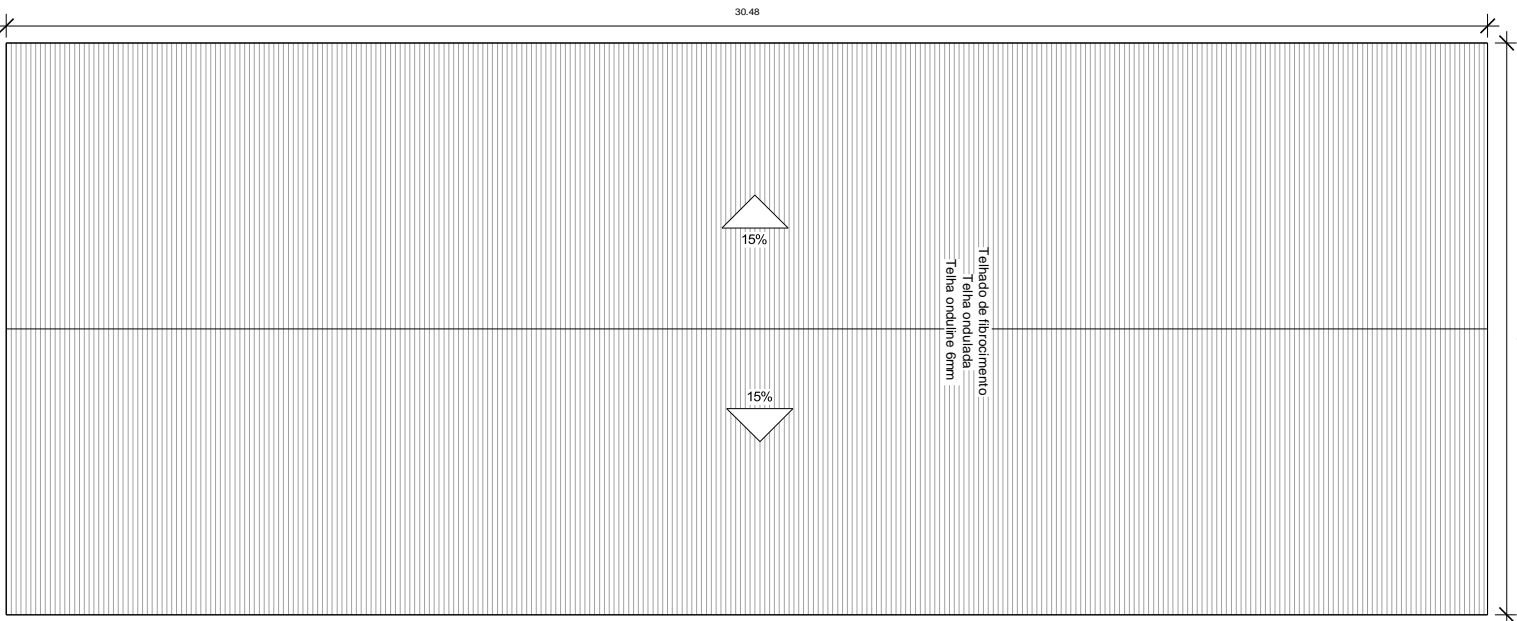

1
Planta de Cobertura
ESCALA 1 : 100

Prefeitura Municipal de Jacareacanga
 Obra: Pública
 Local: Aldeia Jacareazinho- Jacareacanga-PA
 Objeto: Escola

Conteúdo da Folha: Planta de cobertura
 Autor e responsável pelo projeto:
 MATHEUS SOUZA
 INSCRICAO: 30054024792463 INSCRICAO: 3056302
 Eng. Civil Matrícula N.º 59448
 CREBA, N.º 151998560-8PA

Área do Terreno: Livre
 Área construída: 358,45 m²



Folha A - 02
 Date 01/2026
 Projeto Arquitetônico

| QUANTITATIVO DE PORTAS | | | | | | | | |
|------------------------|-----|----|---------|--------|-----------------|---------------------------------|--------|----------|
| Nível | CÓD | QT | Largura | ALTURA | Área Unit/Total | DESCRIÇÃO | Vergas | Soleiras |
| 03 - Térreo | P1 | 1 | 0.90 | 2.10 | 1.89 m² | Porta de abrir de madeira, lisa | 1.10 | 0.18 m² |
| 03 - Térreo | P1 | 1 | 0.90 | 2.10 | 1.89 m² | Porta de abrir de madeira, lisa | 1.10 | 0.18 m² |
| 03 - Térreo | P1 | 1 | 0.90 | 2.10 | 1.89 m² | Porta de abrir de madeira, lisa | 1.10 | 0.18 m² |
| | | 3 | 2.70 | | 5.67 m² | | 3.30 | 0.54 m² |
| 03 - Térreo | P2 | 1 | 0.60 | 2.10 | 1.26 m² | Porta de abrir de madeira, lisa | 0.80 | 0.12 m² |
| 03 - Térreo | P2 | 1 | 0.60 | 2.10 | 1.26 m² | Porta de abrir de madeira, lisa | 0.80 | 0.12 m² |
| | | 2 | 1.20 | | 2.52 m² | | 1.60 | 0.24 m² |
| 03 - Térreo | P27 | 1 | 0.80 | 2.10 | 1.68 m² | Porta de abrir de madeira, lisa | 1.00 | 0.16 m² |
| | | 1 | 0.80 | | 1.68 m² | | 1.00 | 0.16 m² |
| 03 - Térreo: 6 | | 6 | 4.70 | | 9.87 m² | | 5.90 | 0.94 m² |
| Total geral: 6 | | 6 | 4.70 | | 9.87 m² | | 5.90 | 0.94 m² |

| QUANTITATIVO DE JANELAS | | | | | | | | | |
|-------------------------|-----|----|---------|--------|--------------------|--------------------|---|--------|----------|
| Nível | CÓD | QT | Largura | Altura | Altura do peitoril | Áreas Unit e Total | DESCRIÇÃO | Vergas | Peitoris |
| 03 - Térreo | B1 | 1 | 0.40 | 0.40 | 1.74 | 0.16 m² | Cogobo vazado | 0.60 | 0.08 m² |
| 03 - Térreo | B1 | 1 | 0.40 | 0.40 | 1.74 | 0.16 m² | Cogobo vazado | 0.60 | 0.08 m² |
| | | 2 | 0.80 | | | 0.32 m² | | 1.20 | 0.16 m² |
| 03 - Térreo | J1 | 1 | 2.00 | 1.10 | 1.00 | 2.20 m² | Janela com moldura de madeira e tela de nylon | 2.20 | 0.40 m² |
| 03 - Térreo | J1 | 1 | 2.00 | 1.10 | 0.92 | 2.20 m² | Janela com moldura de madeira e tela de nylon | 2.20 | 0.40 m² |
| 03 - Térreo | J1 | 1 | 2.00 | 1.10 | 0.92 | 2.20 m² | Janela com moldura de madeira e tela de nylon | 2.20 | 0.40 m² |
| 03 - Térreo | J1 | 1 | 2.00 | 1.10 | 0.92 | 2.20 m² | Janela com moldura de madeira e tela de nylon | 2.20 | 0.40 m² |
| 03 - Térreo | J1 | 1 | 2.00 | 1.10 | 0.92 | 2.20 m² | Janela com moldura de madeira e tela de nylon | 2.20 | 0.40 m² |
| 03 - Térreo | J1 | 1 | 2.00 | 1.10 | 0.92 | 2.20 m² | Janela com moldura de madeira e tela de nylon | 2.20 | 0.40 m² |
| 03 - Térreo | J1 | 1 | 2.00 | 1.10 | 0.92 | 2.20 m² | Janela com moldura de madeira e tela de nylon | 2.20 | 0.40 m² |
| 03 - Térreo | J1 | 1 | 2.00 | 1.10 | 0.92 | 2.20 m² | Janela com moldura de madeira e tela de nylon | 2.20 | 0.40 m² |
| 03 - Térreo | J1 | 1 | 2.00 | 1.10 | 0.92 | 2.20 m² | Janela com moldura de madeira e tela de nylon | 2.20 | 0.40 m² |
| | | 10 | 20.00 | | | 22.00 m² | | 22.00 | 4.00 m² |
| 03 - Térreo: 12 | | 12 | 20.80 | | | 22.32 m² | | 23.20 | 4.16 m² |
| Total geral: 12 | | 12 | 20.80 | | | 22.32 m² | | 23.20 | 4.16 m² |

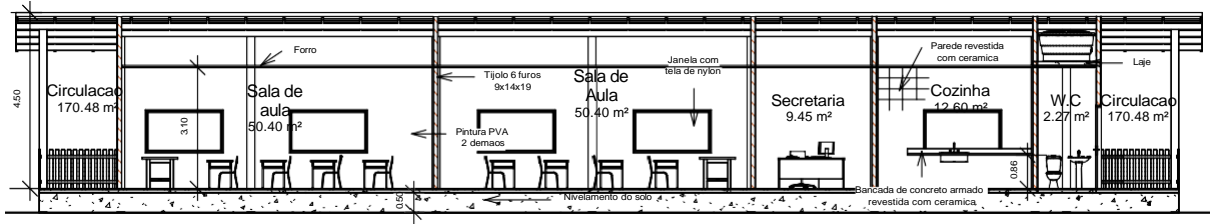

1 **Corte 1**
ESCALA 1 : 125

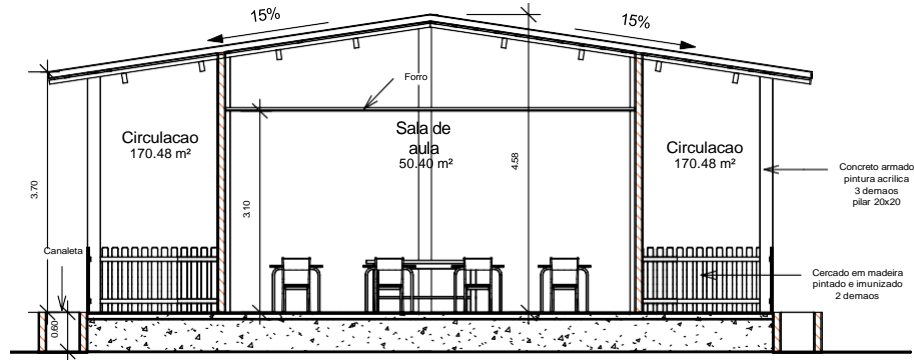

2 **Corte 2**
ESCALA 1 : 75

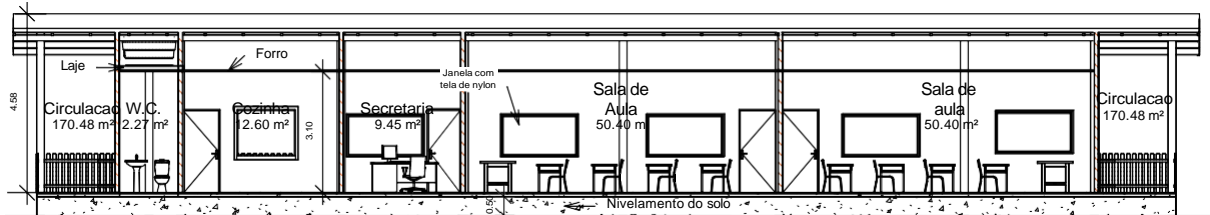

3 **Corte 3**
ESCALA 1 : 125

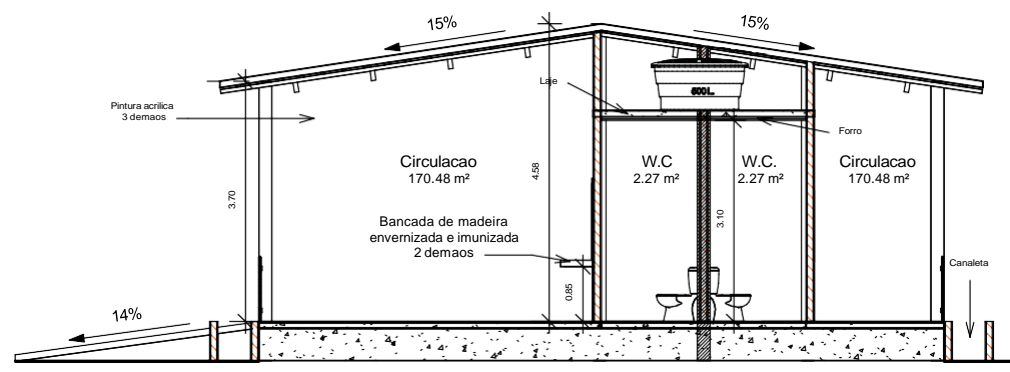

4 **Corte 4**
ESCALA 1 : 75

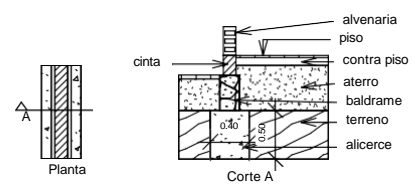

5 **Detalhe das Fundações**
ESCALA 1 : 50

Prefeitura Municipal de Jacareacanga
Obra: Pública
Local: Aldeia Jacarezinho - Jacareacanga-PA
Objeto: Escola

Conteúdo da Folha: Cortes
Responsável Téc. MATTEWS DO NASCIMENTO
Assinado de forma digital por MATTEWS DO NASCIMENTO SOUSA.02247594263 SOUSA.02247594263

Área do Terreno: Livre
Área construída: 358.45 m²

Folha A - 05
 Date 01/2026
 Projeto Arquitetônico



1 Vista 3D 1
ESCALA



2 Vista 3D 2
ESCALA



3 Vista 3D 3
ESCALA

Prefeitura Municipal de Jacareacanga

Obra: Pública
Local: Aldeia Jacarezinho - Jacareacanga-PA
Objeto: Escola

Conteúdo da Folha: Vistas detalhes

Autor e responsável pelo projeto:
MATTEWS DO NASCIMENTO SOUSA:02247594263
Assinado de forma digital por MATTEWS DO NASCIMENTO SOUSA(40399462)
Eng. Civil Mattews N Sousa
CREA Nº 151993650-8PA

Área do Terreno: Livre
Área construída: 358.45 m²



Folha
A - 04

Date 01/2026

Projeto Arquitetônico