



Parauapebas, 25 de fevereiro de 2013.

De: Departamento de Engenharia.
Para: SEMED

LAUDO DE VISTORIA

Atendendo ao pedido da SECRETARIA MUNICIPAL DE EDUCAÇÃO através do Memo. nº 116, foi realizado dia 25 de fevereiro de 2013, uma vistoria técnica a uma edificação comercial de terceiros, localizada a **Rua São João Batista, Qd. 32, Lt. 13 a 15 Bairro: Guanabara - PARAUAPEBAS - PA** visando análise de liberação do imóvel para a locação para atender o SETOR DE EDUCAÇÃO DA SEMED.

Após a visita constatamos:

- 1- O imóvel atenderá as necessidades de funcionamento.

Atenciosamente,

Manoel André Ferreira Fulco
Eng. CIVIL - MT-2525
CREA 042171 D/PE

Yoni Helen



LAUDO DE VISTORIA



De: DEPARTAMENTO DE ENGENHARIA
Para: SEMED

Tipo do imóvel: COMERCIAL		LOCAL: EXTENSÃO E.M.E.F. FARUK SALMEM	DATA: 25/02/2013.
Locatário: Prefeitura Municipal de Parauapebas		End.: Rua São João Batista, Qd. 32, Lt. 13 a 15 Bairro: Guanabara - PARAUAPEBAS - PA	
C I V I L	Revestimento cerâmico em paredes	BOM ESTADO DE CONSERVAÇÃO (BLOCO ADMINISTRATIVO)	
	Piso Cerâmico	BOM ESTADO DE CONSERVAÇÃO (BLOCO ADMINISTRATIVO)	
	Piso Áspero	BOM ESTADO DE CONSERVAÇÃO	
	Telhado	BOM ESTADO DE CONSERVAÇÃO	
	Ferragens	BOM ESTADO DE CONSERVAÇÃO	
	Janelas	BOM ESTADO DE CONSERVAÇÃO	
	Portas	BOM ESTADO DE CONSERVAÇÃO	
	Portão de acesso	BOM ESTADO DE CONSERVAÇÃO	
	Muro	BOM ESTADO DE CONSERVAÇÃO	
	Laje	BOM ESTADO DE CONSERVAÇÃO	
	Pintura Interna	BOM ESTADO DE CONSERVAÇÃO, NECESSARIO PINTURA COM TINTA PVA LATEX(PADRÃO PREFE	
	Pintura Externa	BOM ESTADO DE CONSERVAÇÃO, NECESSARIO PINTURA COM TINTA PVA LATEX(PADRÃO PREFE	
	Forro	BOM ESTADO DE CONSERVAÇÃO	
	Fachada	BOM ESTADO DE CONSERVAÇÃO	
H I D R A U L I C A	Caixa d'água	BOM ESTADO DE CONSERVAÇÃO	
	Caixas de descarga	BOM ESTADO DE CONSERVAÇÃO E FUNCIONAMENTO	
	Chuveiros	BOM ESTADO DE CONSERVAÇÃO E FUNCIONAMENTO	
	Hidrômetro		
	Lavatórios	BOM ESTADO DE CONSERVAÇÃO E FUNCIONAMENTO	
	Pia da cozinha	BOM ESTADO DE CONSERVAÇÃO E FUNCIONAMENTO	
	Ralos	BOM ESTADO DE CONSERVAÇÃO E FUNCIONAMENTO	
	Torneiras	BOM ESTADO DE CONSERVAÇÃO E FUNCIONAMENTO	
	Válvulas e sifões	BOM ESTADO DE CONSERVAÇÃO E FUNCIONAMENTO	
	Caixa de gordura	BOM ESTADO DE CONSERVAÇÃO E FUNCIONAMENTO	
E L E C T R I C A	Chuveiros	BOM ESTADO DE CONSERVAÇÃO E FUNCIONAMENTO	
	Disjuntores	BOM ESTADO DE CONSERVAÇÃO E FUNCIONAMENTO	
	Globos, arandelas, lustres	BOM ESTADO DE CONSERVAÇÃO E FUNCIONAMENTO	
	Quadro de distribuição	BOM ESTADO DE CONSERVAÇÃO E FUNCIONAMENTO	
	Receptáculos	BOM ESTADO DE CONSERVAÇÃO E FUNCIONAMENTO	
	Tomadas	BOM ESTADO DE CONSERVAÇÃO E FUNCIONAMENTO	
	Lampadas	BOM ESTADO DE CONSERVAÇÃO E FUNCIONAMENTO	
Obs.:			

Avaliação geral () Ótimo (x) Bom () Regular () Ruim () Não alugar

Avaliador:

De acordo	SIM	NÃO
	SIM	NÃO

M. André Ferreira Fulco
 Engenheiro Responsável Civil - MT-2525
 CREA 042171 D/PE
Fou Helen et Lins

Locador

17

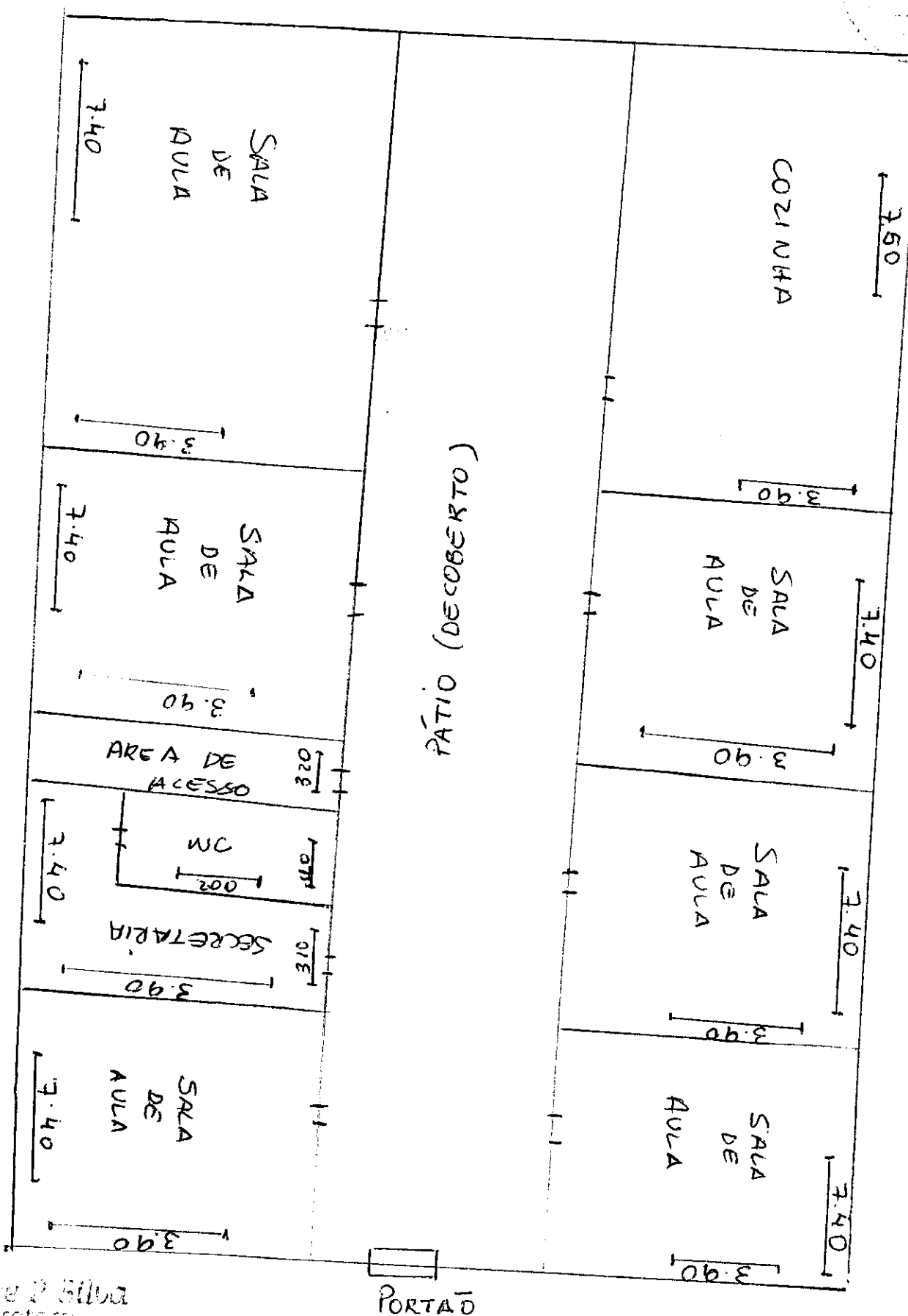

Projeto de 2 Filas
Cozinha

PROJETO 0204/PA E. FARUK SALMEN

RUA SÃO JOÃO BATISTA Ed 32. H 13
GUANABARA

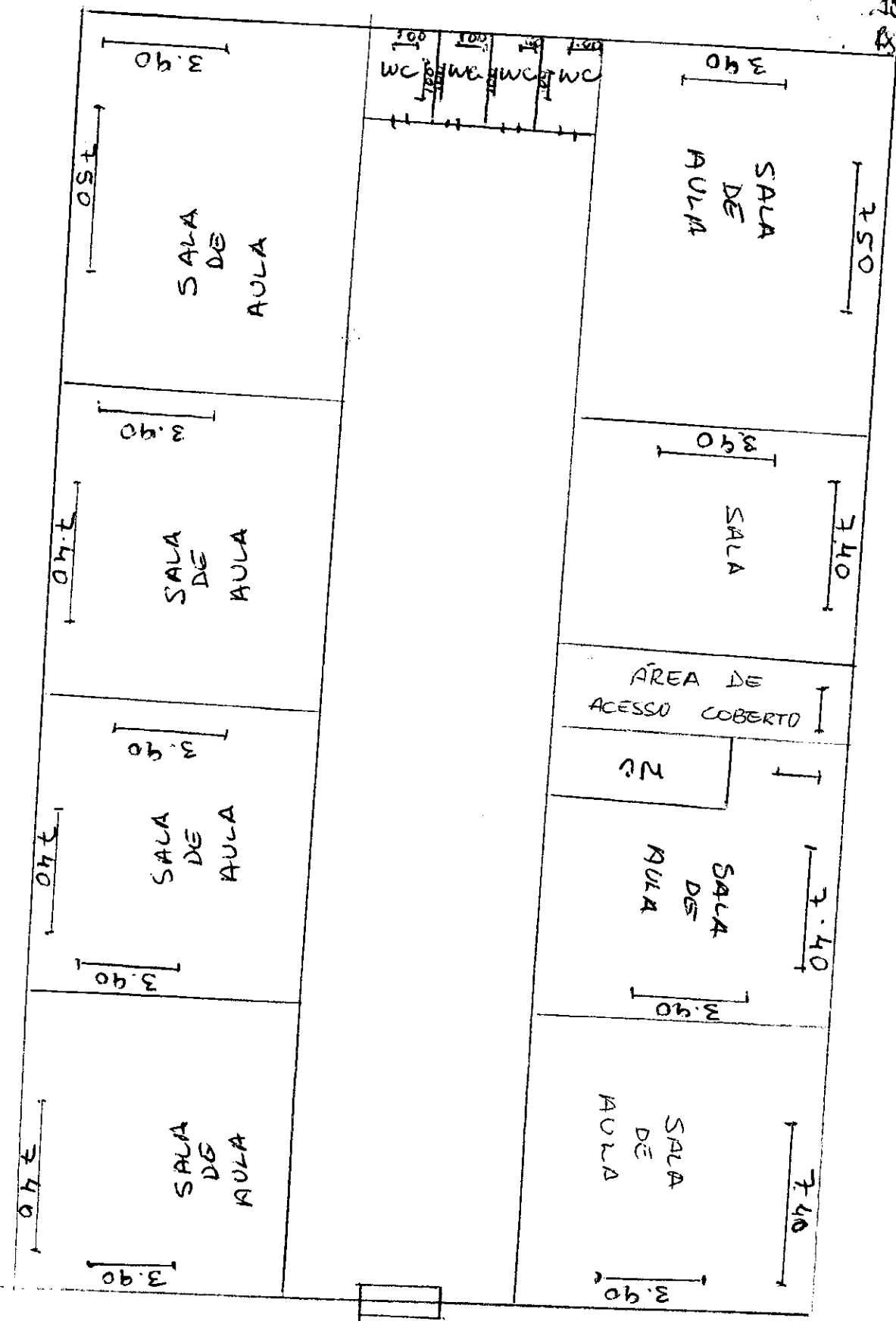

2ª PARTE