Central de Regulação

Histórico de Internação

Paciente: MARIA DO CARMO MAIA DA SILVA Solicitante: GESTOR CANAA DOS CARAJAS Classificação de Risco: Urgência

Internação

Procedimento: 0408040076 - ARTROPLASTIA DE REVISÃO OU RECONSTRUÇÃO DO QUADRIL Caráter Internação: URGENCIA

Tipo de Leito: Cirúrgico Tipo: INGRESSO Esp.Clínica: ORTOPEDIA/TRAUMATOLOGIA - CINTURA PELVICA

Histórico

Data	Evento	Estado anterior	Estado atual	Central regulação	Unidade Executora
12/09/22 11:25	Solicitar		Em fila	CRR MARABA	
Usuário:	Simone da Fonseca dos Santos / Gestor: GESTOR CANAA DOS CARAJAS				
Observação:	Edição da Solicitação				

12/09/22 14:46	FollowUP	Em fila	Em fila	CRR MARABA	
Usuário:	Dr. Judá Ferreira Belarmino / Regulador da Central: CRR MARABA				
Observação:	 ANEXAR TESTE COVID-19				

13/09/22 00:03	FollowUP	Em fila	Em fila	CRR MARABA	
Usuário:	CAMILA ALVES SILVA / Gestor: GESTOR CANAA DOS CARAJAS				
Observação:	BOA NOITE, EM ANEXO EXAMES LABORATORIAIS E TESTE RÁPIDO COVID19.				

13/09/22 08:23	FollowUP	Em fila	Em fila	CRR MARABA	
Usuário:	Arlen Martins Braga - Médico Regulador / Regulador da Central: CRR MARABA				
Observação:	NÃO DISPOMOS DE LEITOS NO MOMENTO PARA ATENDER A NECESSIDADE DO PACIENTE. SEGUIMOS NA BUSCA ATIVA POR LEITOS PARA O PACIENTE. POR FAVOR MANTER QUADRO CLÍNICO ATUALIZADO DIARIAMENTE.				

COMISSÃO DE LICITAÇÃO Fls 26 MARCELA Rubrica

13/09/22 15:43	FollowUP	Em fila	Em fila	CRR MARABA	
Usuário:	Dr. Judá Ferreira Belarmino / Regulador da Central: CRR MARABA				
Observação:	NÃO DISPOMOS DE LEITO NO MOMENTO PARA O PERFIL DO PACIENTE NOS HOSPITAIS REGULADOS POR ESSA CRR MARABA. NOSSA CRR SEGUE EM BUSCA ATIVA DE LEITO.				

COMISSÃO DE LICITAÇÃO
Fls. 37
MARCELA
Rubrica

14/09/22 09:26	FollowUP	Em fila	Em fila	CRR MARABA	
Usuário:	Weslen Henrique de S. Oliveira - Médico Regulador / Regulador da Central: CRR MARABA				
Observação:	SEM LEITOS DISPONIVEIS PARA O PERFIL NOS HOSPITAIS REGULADOS POR ESSA CRR. SEGUE BUSCA ATIVA POR LEITOS.MANTER QUADRO CLINICO ATUALIZADO, BEM COMO ANEXAR EXAMES LABORATORIAIS RECENTES.				

14/09/22 13:33	FollowUP	Em fila	Em fila	CRR MARABA	
Usuário:	Dr. Judá Ferreira Belarmino / Regulador da Central: CRR MARABA				
Observação:	SEM LEITO NO MOMENTO, CRR MARABA SEGUE EM BUSCA ATIVA DE LEITO.				

COMISSÃO DE LICITAÇÃO
Fls
MARCELA
Rubrica

14/09/22 16:26	FollowUP	Em fila	Em fila	CRR MARABA	
Usuário:	Dayvson Moura Gonçalves - Médico Regulador / Regulador da Central: CRR MARABA				
Observação:	ANEXAR, COM URGENCIA RADIOGRAFIA DE MEMBRO EM QUESTAO				

14/09/22 16:52	Editar	Em fila	Em fila	CRR MARABA	
Usuário:	Marcelo Conceição / Gestor: GESTOR CANAA DOS CARAJAS				
Observação:	Edição da Solicitação				

COMISSÃO DE LICITAÇÃO
Fls 69
MARCELA
Rubrica

15/09/22 07:13	FollowUP	Em fila	Em fila	CRR MARABA	
Usuário:	Marcelo Conceição / Gestor: GESTOR CANAA DOS CARAJAS				
Observação:	Olá bom dia, todos os exames estão em anexo. Peço prioridade para paciente.				

15/09/22 09:31	FollowUP	Em fila	Em fila	CRR MARABA	
Usuário:	Arlen Martins Braga - Médico Regulador / Regulador da Central: CRR MARABA				
Observação:	ESTAMOS SEM LEITOS DISPONÍVEIS NO MOMENTO PARA ATENDER A NECESSIDADE DO PACIENTE. SEGUIMOS NA BUSCA ATIVA POR LEITOS PARA O PACIENTE. SUGIRO CADASTRO VIA SISREG PARA AMPLIAR BUSCA POR LEITOS				

COMISSÃO DE LICITAÇÃO
Fls 110
MARCELA
Rubrica

15/09/22 13:12	FollowUP	Em fila	Em fila	CRR MARABA	
Usuário:	Simone da Fonseca dos Santos / Gestor: GESTOR CANAA DOS CARAJAS				
Observação:	Paciente 3PO de redução de luxação em ombro, de fratura de fêmur eupneica, normocorada, normotenso, afebril, mantendo AVP com boa perfusão. A mesma aguarda transferência para procedimento cirúrgico. Dr JOSÉ DAVID ARIZA CRM/PA 0504				

15/09/22 14:14	FollowUP	Em fila	Em fila	CRR MARABA	
Usuário:	Elionai Italo Araujo B. Ferreira -Médico Regulador / Regulador da Central: CRR MARABA				
Observação:	SEM LEITOS DISPONIVEIS PARA ESSE PERFIL NESSA CRR. SEGUE BUSCA ATIVA POR LEITOS MANTER ATUALIZADO: - QUADRO CLINICO ATUALIZADO - EXAMES LABORATORIAIS/RADIOLOGICOS PERTINENTES ATUALIZADOS.				



16/09/22 09:25	FollowUP	Em fila	Em fila	CRR MARABA	
Usuário:	Arlen Martins Braga - Médico Regulador / Regulador da Central: CRR MARABA				
Observação:	NO MOMENTO ESTAMOS COM 100% DE OCUPAÇÃO DOS LEITOS NOS DOIS HOSPITAIS REGIONAIS REGULADOS NA REGIÃO E SEM LEITOS DISPONÍVEIS PARA O PERFIL. POR FAVOR MANTER QUADRO CLINICO ATUALIZADO, BEM COMO ANEXAR EXAMES LABORATORIAIS RECENTES.				

16/09/22 10:03	FollowUP	Em fila	Em fila	CRR MARABA	
Usuário:	Simone da Fonseca dos Santos / Gestor: GESTOR CANAA DOS CARAJAS				
Observação:	Paciente hemodinamicamente estável,eupneica, normocorada, normotenso, afebril, mantendo AVP com boa perfusão. A mesma aguarda transferência para procedimento cirúrgico, solicito prioridade para a mesma. Dr JOSÉ DAVID ARIZA CRM/PA 0504				



16/09/22 12:33	FollowUP	Em fila	Em fila	CRR MARABA	
Usuário:	Marcelo Conceição / Gestor: GESTOR CANAA DOS CARAJAS				
Observação:	SOLICITO GENTILMENTE O AGENDAMENTO DA INTERNAÇÃO PARA A USUARIA. QUADRO DE FRATURA EXPOSTA NECESSITA DE ATENDIMENTO DE ALTA COMPLEXIDADE URGENTE.				

16/09/22 14:44	Regular	Em fila	Aguardando confirmacao de reserva	CRR MARABA	HR DO SUDESTE DO PARA
Usuário:	Dayvson Moura Gonçalves - Médico Regulador / Regulador da Central: CRR MARABA				
Observação:	Leito-Clinico/BUCO MAXILO FACIAL - HR DO SUDESTE DO PARA				



16/09/22 16:03	FollowUP	Aguardando confirmacao de reserva	Aguardando confirmacao de reserva	CRR MARABA	HR DO SUDESTE DO PARA
Usuário:	OP. MARIA EDUARDA GOMES DO NASCIMENTO / Unidade: HR DO SUDESTE DO PARA				
Observação:	Cadastro repassado ao médico regulador para avaliação e conduta				

16/09/22 20:11	Recusar Reserva	Aguardando confirmacao de reserva	Em fila	CRR MARABA	HR DO SUDESTE DO PARA
Usuário:	CAIO VINICIUS SILVA COSTA - MEDICO / Unidade: HR DO SUDESTE DO PARA				
Observação:	Motivo: Sem vaga no perfil do paciente No momento estamos sem leitos no perfil do paciente.				



17/09/22 08:52	FollowUP	Em fila	Em fila	CRR MARABA	
Usuário:	Simone da Fonseca dos Santos / Gestor: GESTOR CANAA DOS CARAJAS				
Observação:	PACIENTE HEMODINAMICAMENTE ESTÁVEL, AGUARDA TRANSFERÊNCIA PARA REALIZAÇAÕ DO SEU PROCEDIMENTO CIRURGICO. SOLICITO GENTILMENTE O AGENDAMENTO DA INTERNAÇÃO PARA A USUARIA. QUADRO DE FRATURA EXPOSTA NECESSITA DE ATENDIMENTO DE ALTA COMPLEXIDADE URGENTE.				

17/09/22 10:51	Regular	Em fila	Aguardando confirmacao de reserva	CRR MARABA	HR DO SUDESTE DO PARA
Usuário:	Dayvson Moura Gonçalves - Médico Regulador / Regulador da Central: CRR MARABA				
Observação:	Leito-UTI Pediátrica/PEDIATRIA - HR DO SUDESTE DO PARA				

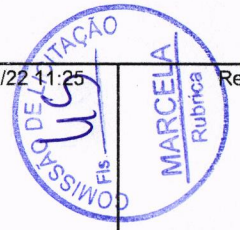

17/09/22 11:25	Recusar Reserva	Aguardando confirmacao de reserva	Em fila	CRR MARABA	HR DO SUDESTE DO PARA
Usuário:	Drº. Edison Miguel da Cruz Ferreira / Unidade: HR DO SUDESTE DO PARA				
Observação:	Motivo: Sem vaga no perfil do paciente PROCEDIMENTO COM IMPLANTE ORTOPÉDICO NÃO É REALIZADO NO HRSP.				

17/09/22 15:53	Transferir	Em fila	Em fila	CRR BELÉM	
Usuário:	Dayvson Moura Gonçalves - Médico Regulador / Regulador da Central: CRR MARABA				
Observação:	Solicitação transferida para CRR BELÉM. Justificativa: SOLICITO APOIO PARA O PERFIL UNIDADES REGULADAS NAO REALIZAM SERVICO DESDE JÁ GRATO				

COMISSÃO DE LICITAÇÃO
Fls
MARCELA
Rubrica

17/09/22 16:09	FollowUP	Em fila	Em fila	CRR BELÉM	
Usuário:	Sharon Fontel de Almeida - Médica Reguladora / Regulador da Central: CRR BELÉM				
Observação:	Sem leito disponível no momento que atenda ao perfil do paciente. Manter evolução clínica e laboratório atualizados a cada 48h. Paciente segue na busca ativa por leito. Devolvida dia 13/09/2022 - 09:48:13 por CLI-ENF.LUCIANASOUZA Prestador de Serviço (Hospital Maradei) solicita: Código: 436504047 - enviar Rx. Operou onde ?				

17/09/22 20:08	Alterar dados da solicitação	Em fila	Em fila	CRR BELÉM	
Usuário:	Fabiola Puty - Médica Reguladora / Regulador da Central: CRR BELÉM				
Observação:	sem risco de óbito iminente				

COMISSÃO DE LICITAÇÃO
Fls
MARCIELA
Rubrica

17/09/22 20:08	FollowUP	Em fila	Em fila	CRR BELÉM	
Usuário:	Fabiola Puty - Médica Reguladora / Regulador da Central: CRR BELÉM				
Observação:	No momento sem leito disponível nos hospitais regulados por essa CER. Necessitamos de atualização do quadro clínico a cada 24h Seguimos em busca ativa.				

18/09/22 09:39	FollowUP	Em fila	Em fila	CRR BELÉM	
Usuário:	Jayme Martins - Médico Regulador / Regulador da Central: CRR BELÉM				
Observação:	NO MOMENTO SEM LEITO DISPONÍVEL PARA O PERFIL. SISREG: Negado dia 17/09/2022 - 21:13:23 por CLI-ENF.JONES HOSPITAL MARADEI POR EMAIL: "Re: EXAME RX. De Regulacao Data Hoje 20:59 Corpo da Mensagem Não temos material necessário para o procedimento " SENDO ASSIM NEGO CADASTRO MANTIDA BUSCA ATIVA				

19/09/22 08:05	FollowUP	Em fila	Em fila	CRR BELÉM	
Usuário:	NATALIA EUGENIO - MÉDICA REGULADORA / Regulador da Central: CRR BELÉM				
Observação:	No momento de avaliação do cadastro, sem leito disponível em sistema. Sugerimos manter quadro clinico atualizado a cada 48 hs Segue em busca de leito SISREG NEGADO				

19/09/22 09:23	FollowUP	Em fila	Em fila	CRR BELÉM	
Usuário:	Marcelo Conceição / Gestor: GESTOR CANAA DOS CARAJAS				
Observação:	SOLICITO GENTILMENTE O AGENDAMENTO DA INTERNAÇÃO PARA A USUARIA. QUADRO DE FRATURA EXPOSTA NECESSITA DE ATENDIMENTO DE ALTA COMPLEXIDADE URGENTE.				



19/09/22 09:48	FollowUP	Em fila	Em fila	CRR BELÉM	
Usuário:	Simone da Fonseca dos Santos / Gestor: GESTOR CANAA DOS CARAJAS				
Observação:	Paciente com o quadro de fratura de osso subsequente a implante ortopédico, prótese articular ou placa óssea necessita de transferência com necessidade de suporte para um Hospital de alta complexidade, a mesma se encontra estável sem alterações é aguarda transferência para procedimento cirúrgico. Alan Barros CRM/PA 13.022				

19/09/22 11:52	Pendenciar	Em fila	Pendente	CRR MARABA	
Usuário:	HENRIQUE DE LIMA SOUSA - MÉDICO REGULADOR / Regulador da Central: CRR BELÉM				
Observação:	Motivo da Pendência: REGISTRO DE EVOLUÇÃO CLÍNICA COM SINAIS VITAIS •No momento sem leito disponível (em sistema) para o perfil deste caso nas unidades reguladas diretamente pelo SER. •Manter quadro clínico atualizado diariamente (com nome e CRM do médico responsável pela atualização);				



19/09/22 12:42	FollowUP	Pendente	Pendente	CRR MARABA	
Usuário:	Simone da Fonseca dos Santos / Gestor: GESTOR CANAA DOS CARAJAS				
Observação:	Paciente com o quadro de fratura de osso subsequente a implante ortopédico, prótese articular ou placa óssea necessita de transferência com necessidade de suporte para um Hospital de alta complexidade, a mesma se encontra estável sem alterações é aguarda transferência para procedimento cirúrgico. SINAIS VITAIS: PA 11/17 PULSO 71 FR 20. TEMPERATURA 35. Dr Alan Barros CRM/PA 13.022				

19/09/22 15:02	Editar	Pendente	Em fila	CRR MARABA	
Usuário:	Marcelo Conceição / Gestor: GESTOR CANAA DOS CARAJAS				
Observação:	PEDENCIA SANADA				

COMISSÃO DE LICITAÇÃO
Fls 51
MARCELA
Rubrica

19/09/22 19:48	FollowUP	Em fila	Em fila	CRR MARABA	
Usuário:	Arlen Martins Braga - Médico Regulador / Regulador da Central: CRR MARABA				
Observação:	NÃO DISPOMOS DE LEITOS NO MOMENTO PARA ATENDER A NECESSIDADE DO PACIENTE. SEGUIMOS NA BUSCA ATIVA POR LEITOS PARA O PACIENTE. POR FAVOR MANTER QUADRO CLÍNICO ATUALIZADO DIARIAMENTE.				

20/09/22 11:17	FollowUP	Em fila	Em fila	CRR MARABA	
Usuário:	Simone da Fonseca dos Santos / Gestor: GESTOR CANAA DOS CARAJAS				
Observação:	Solicito prioridade mediante o caso da paciente que necessita de transferência para a realização do com o quadro de fratura de osso subsequente a implante ortopédico, prótese articular ou placa óssea para um Hospital de alta complexidade, a mesma se encontra estável sem alterações é aguarda transferência para procedimento cirúrgico mantendo os sinais vitais : PA 11/17 PULSO 71 FR 20. TEMPERATURA 35. Dr Alan Barros CRM/PA 13.022				

COMISSÃO DE LICITAÇÃO
Fls 52
MARCELA
Rubrica

20/09/22 12:14	FollowUP	Em fila	Em fila	CRR MARABA	
Usuário:	Weslen Henrique de S. Oliveira - Médico Regulador / Regulador da Central: CRR MARABA				
Observação:	SEM LEITOS DISPONIVEIS PARA O PERFIL NOS HOSPITAIS REGULADOS POR ESSA CRR. SEGUE BUSCA ATIVA POR LEITOS.MANTER QUADRO CLINICO ATUALIZADO, BEM COMO ANEXAR EXAMES LABORATORIAIS RECENTES.				

21/09/22 08:44	FollowUP	Em fila	Em fila	CRR MARABA	
Usuário:	Weslen Henrique de S. Oliveira - Médico Regulador / Regulador da Central: CRR MARABA				
Observação:	SEM LEITOS DISPONIVEIS PARA O PERFIL NOS HOSPITAIS REGULADOS POR ESSA CRR. SEGUE BUSCA ATIVA POR LEITOS.MANTER QUADRO CLINICO ATUALIZADO, BEM COMO ANEXAR EXAMES LABORATORIAIS RECENTES.				

21/09/22 14:17	FollowUP	Em fila	Em fila	CRR MARABA	
Usuário:	Rita Mendonça / Gestor: GESTOR CANAA DOS CARAJAS				
Observação:	PACIENTE COM FRATURA PATOLÓGICA, PERIPROTÉTICA DE QUADRIL DIREITO. SEGUE AGUARDANDO LEITO PARA TRATAMENTO CIRURGICO DEFINITIVO. SOLICITO BREVIDADE DO CASO DEVIDO INTERNAÇÃO PROLONGADA LOTE, BEG, AAA, NORMOTENSA, EUPNEICA. NEUROVASCULAR OK. PANTURRILHAS LIVRES ALAN BARROS DE ALENCAR CRM: 13.022 -PA				

22/09/22 12:58	FollowUP	Em fila	Em fila	CRR MARABA	
Usuário:	Weslen Henrique de S. Oliveira - Médico Regulador / Regulador da Central: CRR MARABA				
Observação:	SEM LEITOS DISPONIVEIS PARA ESSE PERFIL NESSA CRR. SEGUE BUSCA ATIVA POR LEITOS MANTER ATUALIZADO: - QUADRO CLINICO ATUALIZADO - EXAMES LABORATORIAIS/RADIOLOGICOS PERTINENTES ATUALIZADOS.				

22/09/22 15:22	Transferir	Em fila	Em fila	CRR BELÉM	
Usuário:	Dayvson Moura Gonçalves - Médico Regulador / Regulador da Central: CRR MARABA				
Observação:	Solicitação transferida para CRR BELÉM. Justificativa: SOLICITO APOIO PARA O PERFIL UNIDADES NAO REALIZAM PROCEDIMENTO				

COMISSÃO DE LICITAÇÃO
Fls. 54
MARCELA
Rubrica

22/09/22 16:54	FollowUP	Em fila	Em fila	CRR BELÉM	
Usuário:	Mariana Alves - Médica Reguladora / Regulador da Central: CRR BELÉM				
Observação:	SEM LEITO DISPONÍVEL PARA O PERFIL NAS UNIDADES DESTA CRR NO MOMENTO.				

23/09/22 08:20	Regular	Em fila	Aguardando confirmacao de reserva	CRR BELÉM	HOSPITAL PUBLICO ESTADUAL GALILEU
Usuário:	Alice Brandão Menezes Rocha - Médica Reguladora / Regulador da Central: CRR BELÉM				
Observação:	 Leito-Cirúrgico/ORTOPEDIA E TRAUMATOLOGIA - HOSPITAL PUBLICO ESTADUAL GALILEU				

23/09/22 08:43	FollowUP	Aguardando confirmacao de reserva	Aguardando confirmacao de reserva	CRR BELÉM	HOSPITAL PUBLICO ESTADUAL GALILEU
Usuário:	Enfª. Eluana do Socorro Lima Gomes / Regulador da Central: CRR BELÉM				
Observação:	REALIZADO CONTATO COM UNIDADE EXECUTORA VIA NIR HPEG SOLICITANDO A ANÁLISE E MANIFESTAÇÃO QUANTO DIRECIONAMENTO				

23/09/22 10:01	FollowUP	Aguardando confirmacao de reserva	Aguardando confirmacao de reserva	CRR BELÉM	HOSPITAL PUBLICO ESTADUAL GALILEU
Usuário:	Milia Aparecida Rodrigues / Gestor: GESTOR CANAA DOS CARAJAS				
Observação:	# FRATURA PATOLÓGICA, PERIPROTÉTICA DE FEMUR PROXIMAL DIREITO PACIENTE LOTE, BEG, AAA, NORMOTRENSA, EUPNEICA. NEUROVASCULAR OK. PANTURRILHAS LIVRES. NEGA QUEIXAS OU INTERCORRENCIAS. PA: 110X80 / P: 73 / FR: 8 / TAX: 36,6 SEGUE AGUARDANDO LEITO. SOLICITO BREVIDADE DO CASO DEVIDO INTERNAÇÃO PROLONGADA. ALAN BARROS DE ALENCAR ORTOPEDISTA. CRM: 13.022				

COMISSÃO DE LICITAÇÃO
Fls. 36
MARCELA
Rubrica

23/09/22 10:32	FollowUP	Aguardando confirmacao de reserva	Aguardando confirmacao de reserva	CRR BELÉM	HOSPITAL PUBLICO ESTADUAL GALILEU
Usuário:	Bianca Risomara Ferreira Rodrigues / Unidade: HOSPITAL PUBLICO ESTADUAL GALILEU				
Observação:	Prezados, caso em análise pela equipe da ortopedia, att,				

23/09/22 11:40	FollowUP	Aguardando confirmacao de reserva	Aguardando confirmacao de reserva	CRR BELÉM	HOSPITAL PUBLICO ESTADUAL GALILEU
Usuário:	Bianca Risomara Ferreira Rodrigues / Unidade: HOSPITAL PUBLICO ESTADUAL GALILEU				
Observação:	Fora de perfil: Após análise da equipe médica, o quadro clínico do paciente encontra-se fora do perfil clínico da instituição. Atenciosamente, Regulação HPEG.				

COMISSÃO DE LICITAÇÃO
Fls. 57
MARCELA
Rubrica

23/09/22 11:40	Recusar Reserva	Aguardando confirmacao de reserva	Em fila	CRR BELÉM	HOSPITAL PUBLICO ESTADUAL GALILEU
Usuário:	Bianca Risomara Ferreira Rodrigues / Unidade: HOSPITAL PUBLICO ESTADUAL GALILEU				
Observação:	Motivo: Regulado para Leito Incorreto e sem justificativa Fora de perfil: Após análise da equipe médica, o quadro clínico do paciente encontra-se fora do perfil clínico da instituição. Atenciosamente, Regulação HPEG.				

23/09/22 12:28	FollowUP	Em fila	Em fila	CRR BELÉM	
Usuário:	Simone da Fonseca dos Santos / Gestor: GESTOR CANAA DOS CARAJAS				
Observação:	SOLICITO A AMPLIAÇÃO DA BUSCA POR LEITOS PARA A PACIENTE, A MESMA NECESSITA COM URGÊNCIA.				

COMISSÃO DE LICITAÇÃO Fls. 58 MARCELA Rubrica

24/09/22 10:16	FollowUP	Em fila	Em fila	CRR BELÉM	
Usuário:	Sharon Fontel de Almeida - Médica Reguladora / Regulador da Central: CRR BELÉM				
Observação:	Sem leito disponível no momento que atenda ao perfil do paciente. Manter evolução clínica e laboratório atualizados a cada 24/48h. Paciente segue na busca ativa por leito.				

25/09/22 08:52	FollowUP	Em fila	Em fila	CRR BELÉM	
Usuário:	Flavia Danielli R. dos Santos - Médica Reguladora / Regulador da Central: CRR BELÉM				
Observação:	Sem leito disponível no momento que atenda ao perfil do paciente. Manter evolução clínica e laboratório atualizados a cada 24/48h. Em busca ativa por leito.				

COMISSÃO DE LICITAÇÃO Fls. 56 MARCELA Rubrica

25/09/22 09:57	FollowUP	Em fila	Em fila	CRR BELÉM	
Usuário:	Alice Brandão Menezes Rocha - Médica Reguladora / Regulador da Central: CRR BELÉM				
Observação:	SEM LEITOS DISPONÍVEIS NO MOMENTO PARA O PERFIL DO PACIENTE MANTER CLÍNICA E SINAIS VITAIS ATUALIZADOS DIARIAMENTE SISREG Delvolvida dia 25/09/2022 - 06:47:23 por ENF-RAPHASOBRAL Enviar Rx Operado onde ?				

26/09/22 09:16	Pendenciar	Em fila	Pendente	CRR MARABA	
Usuário:	NATALIA EUGENIO - MÉDICA REGULADORA / Regulador da Central: CRR BELÉM				
Observação:	 Motivo da Pendência: REGISTRO DE EVOLUÇÃO CLÍNICA COM SINAIS VITAIS ATUALIZAR QUADRO CLÍNICO				

26/09/22 15:04	Editar	Pendente	Em fila	CRR MARABA	
Usuário:	Marcelo Conceição / Gestor: GESTOR CANAA DOS CARAJAS				
Observação:	PACIENTE NECESSITA DE TRANSFERENCIA URGENTE				

27/09/22 10:17	FollowUP	Em fila	Em fila	CRR MARABA	
Usuário:	Simone da Fonseca dos Santos / Gestor: GESTOR CANAA DOS CARAJAS				
Observação:	PACIENTE 64 ANOS SOFREU QUEDA DO MESMO NÍVEL DIA 12/09/2022, EVOLUINDO COM FRATURA PATOLÓGICA PERIPROTÉTICA EM FÊMUR DIREITO (POSSUI PROTESE DE QUADRIL BILATERAL0. AO EXAME: SEGUE INTERNADA ESTÁVEL COM SINAIS VITAIS PA: 11/17 PULSO 71 FR 20. TEMPERATURA 35. NESTE SERVIÇO AGUARDANDO TRANSFERÊNCIA PARA SERVIÇO QUE POSSUA CONDIUÇÕES PARA REALIZAÇAÕ DE CIRURGIA EM ESPECIALIDADE DE ONCOLOGIA ORTOPÉDICA. SOLICITASMOS PRIORIDADE A TRANSFERÊNCIA O MAIS RAPIDO POSSIVEL, TENDO EM VISTA AS COMPLICAÇÕES GRAVES QUE A PACIENTE POSSA TER EM DECORRÊNCIA DA DEMORA EM REALIZAÇAÕ DO PROCEDIMENTO. Dr. MIQUEIAS FEITOSA LEITE CRM/PA 13765				

COMISSÃO DE LICITAÇÃO Fls 9 MARCELA Rubrica

27/09/22 11:39	FollowUP	Em fila	Em fila	CRR MARABA	
Usuário:	Arlen Martins Braga - Médico Regulador / Regulador da Central: CRR MARABA				
Observação:	ESTAMOS SEM LEITOS DISPONÍVEIS NO MOMENTO PARA ATENDER A NECESSIDADE DO PACIENTE. SEGUIMOS NA BUSCA ATIVA POR LEITOS PARA O PACIENTE. POR FAVOR MANTER QUADRO CLÍNICO ATUALIZADO DIARIAMENTE. SUGIRO CADASTRO VIA SISREG PARA AMPLIAR BUSCA POR LEITOS				

27/09/22 13:11	FollowUP	Em fila	Em fila	CRR MARABA	
Usuário:	Dayvson Moura Gonçalves - Médico Regulador / Regulador da Central: CRR MARABA				
Observação:	 ESTAMOS SEM LEITOS DISPONÍVEIS NO MOMENTO PARA ATENDER A NECESSIDADE DO PACIENTE. SEGUIMOS NA BUSCA ATIVA POR LEITOS PARA O PACIENTE. POR FAVOR MANTER QUADRO CLÍNICO ATUALIZADO DIARIAMENTE. SUGIRO CADASTRO VIA SISREG PARA AMPLIAR BUSCA POR LEITOS				

27/09/22 14:12	Editar	Em fila	Em fila	CRR MARABA	
Usuário:	Simone da Fonseca dos Santos / Gestor: GESTOR CANAA DOS CARAJAS				
Observação:	Edição da Solicitação				

27/09/22 14:16	FollowUP	Em fila	Em fila	CRR MARABA	
Usuário:	Simone da Fonseca dos Santos / Gestor: GESTOR CANAA DOS CARAJAS				
Observação:	PACIENTE BENEFICIÁRIO DE DEMANDA JUDICIAL CONTRA O ESTADO ALERTAMOS QUE O NÃO CUMPRIMENTO DO MANDADO CONFIGURA NÃO CONFORMIDADE COM O ARTIGO 77, INCISO IV, DA LEI 13.105 DE 16 DE MARÇO DE 2015 , CABENDO RESPONSABILIZAÇÃO A TODOS OS ENTES ENVOLVIDOS NO DESCUMPRIMENTO DA ORDEM JUDICIAL EM QUESTÃO.				

COMISSÃO DE LICITAÇÃO Fls. 53 MARCELA Pública

27/09/22 14:19	FollowUP	Em fila	Em fila	CRR MARABA	
Usuário:	Simone da Fonseca dos Santos / Gestor: GESTOR CANAA DOS CARAJAS				
Observação:	CONFORME REGISTRADO VIA SISREG NO CADASTRO , PACIENTE NECESSITARÁ DA ESPECIALIDADE DE ONCOLOGIA ORTOPÉDICA. DESSE MODO, ESTA CENTRAL NÃO DISPOE DE PRESTADOR QUE ATENDA AO PERFIL SOLICITADO. ORIENTAMOS CADASTRAR JUNTO AO SER A FIM DE VERIFICAR LEITO JUNTO AO HOL, O QUAL ATENDE AO PERFIL DA PACIENTE. PORTANTO SOLICITO A BUSCA ATIVA POR LEITOS.				

27/09/22 17:59	Regular	Em fila	Aguardando confirmacao de reserva	CRR MARABA	HR DO SUDESTE DO PARA
Usuário:	Elionai Italo Araujo B. Ferreira -Médico Regulador / Regulador da Central: CRR MARABA				
Observação:	COMISSÃO DE LICITAÇÃO Fls. 67 MARCELA Rubrica	Leito-Pediatria Clinica./PEDIATRIA - HR DO SUDESTE DO PARA			

28/09/22 06:17	FollowUP	Aguardando confirmacao de reserva	Aguardando confirmacao de reserva	CRR MARABA	HR DO SUDESTE DO PARA
Usuário:	Enfª Patriica Winne Santos Silva / Unidade: HR DO SUDESTE DO PARA				
Observação:	Cadastro repassado ao médico regulador para avaliação e conduta.				

28/09/22 11:19	FollowUP	Aguardando confirmacao de reserva	Aguardando confirmacao de reserva	CRR MARABA	HR DO SUDESTE DO PARA
Usuário:	Simone da Fonseca dos Santos / Gestor: GESTOR CANAA DOS CARAJAS				
Observação:	PACIENTE 64 ANOS COM DEMANDA JUDICIAL CONTRA ESTADO E MUNICÍPIO. PACIENTE SOFREU QUEDA DO MESMO NÍVEL DIA 12/09/2022 EVOLUINDO COM FRATURA POTOLÓGICA PERIPROTÉTICA EM FÊMUR DIREITO (POSSUI PRÓTESE DE QUADRIL BILATERAL). AO EXAME: ENCONTRA-SE LÚCIDA, ORIENTADA, ESTÁVEL E RETIDA NO LEITO. TEMPERATURA 36.4, BC: 80, FR: 18, PA120X80. SEGUE INTERNADA NESTE SERVIÇO AGUARDANDO TRANSFERÊNCIA PARA SERVIÇO QUE POSSUA CONDIÇÕES PARA REALIZAÇÃO DE CIRURGIA EM ESPECIALIDADE DE ONCOLOGIA ORTOPÉDICA. SOLICITAMOS TRANSFERÊNCIA O MAIS RÁPIDO POSSÍVEL, TENDO EM VISTA AS COMPLICAÇÕES GRAVES QUE A PACIENTE POSSA TER EM DECORRÊNCIA DA DEMORA EM REALIZAÇÃO DO PROCEDIMENTO. Dr. MIQUEIAS FEITOSA LEITE CRM/PA 13765				



28/09/22 12:29	Recusar Reserva	Aguardando confirmacao de reserva	Em fila	CRR MARABA	HR DO SUDESTE DO PARA
Usuário:	CAIO VINICIUS SILVA COSTA - MEDICO / Unidade: HR DO SUDESTE DO PARA				
Observação:	Motivo: Negada pela Equipe Medica Local PACIENTE COM FRATURA PERIPROTÉTICA NECESSITA DE GRUPO DE QUADRIL PARA REALIZAÇÃO DE PROCEDIMENTO, NÃO DISPOMOS NA UNIDADE.				

28/09/22 13:53	Transferir	Em fila	Em fila	CRR BELÉM	
Usuário:	Dayvson Moura Gonçalves - Médico Regulador / Regulador da Central: CRR MARABA				
Observação:	Solicitação transferida para CRR BELÉM. Justificativa: UNIDADES SEM GRUPO DE QUADRIL PARA REALIZAÇÃO DO NECESSÁRIO DESDE JÁ GRATO. CRR MARABÁ A DISPOSICAO				



28/09/22 14:17	Regular	Em fila	Aguardando confirmacao de reserva	CRR BELÉM	HOSPITAL OPHIR LOYOLA
Usuário:	HENRIQUE DE LIMA SOUSA - MÉDICO REGULADOR / Regulador da Central: CRR BELÉM				
Observação:	Leito-Cirúrgico/ONCOLOGIA - GINECOLOGIA RETAGUARDA - HOSPITAL OPHIR LOYOLA				

28/09/22 14:38	Recusar Reserva	Aguardando confirmacao de reserva	Em fila	CRR BELÉM	HOSPITAL OPHIR LOYOLA
Usuário:	Drª Renata Carneiro Alves / Unidade: HOSPITAL OPHIR LOYOLA				
Observação:	 Motivo: Negada pela Equipe Medica Local SEM EXAMES QUE COROBOREM PARA O PERFIL DESTE SERVIÇO.				

28/09/22 14:49	FollowUP	Em fila	Em fila	CRR BELÉM	
Usuário:	Angela Cristina R. Guimarães - Médica Reguladora / Regulador da Central: CRR BELÉM				
Observação:	Favor anexar exames que comprovem doença oncológica				

28/09/22 15:27	FollowUP	Em fila	Em fila	CRR BELÉM	
Usuário:	Simone da Fonseca dos Santos / Gestor: GESTOR CANAA DOS CARAJAS				
Observação:	 FAVOR AVALIEM IMAGEM DE RAIO X DA PACIENTE QUE ESTÁ EM ANEXO!				

28/09/22 17:02	Regular	Em fila	Aguardando confirmacao de reserva	CRR BELÉM	HOSPITAL OPHIR LOYOLA
Usuário:	GIANNA CLAUDIA G. DE LIMA - MÉDICA REGULADORA / Regulador da Central: CRR BELÉM				
Observação:	Leito-Cirúrgico/ONCOLOGIA-MASTOLOGIA RETAGUARDA - HOSPITAL OPHIR LOYOLA				

28/09/22 17:29	FollowUP	Aguardando confirmacao de reserva	Aguardando confirmacao de reserva	CRR BELÉM	HOSPITAL OPHIR LOYOLA
Usuário:	Dayvson Moura Gonçalves - Médico Regulador / Regulador da Central: CRR MARABA				
Observação:	 NECESSÁRIO TOMOGRAFIA OU RNM PERTINENTE PARA MELHOR AVALIAÇÃO E CONDUÇÃO DO CASO. SUGIRO BREVIDADE				

28/09/22 18:04	FollowUP	Aguardando confirmacao de reserva	Aguardando confirmacao de reserva	CRR BELÉM	HOSPITAL OPHIR LOYOLA
Usuário:	Simone da Fonseca dos Santos / Gestor: GESTOR CANAA DOS CARAJAS				
Observação:	JÁ SOLICITAMOS PARA O DOUTOR RESPONSÁVEL, ASSIM QUE FOR REALIZADA VAMOS ANEXAR NO SISTEMA.				

28/09/22 19:10	Recusar Reserva	Aguardando confirmacao de reserva	Em fila	CRR BELÉM	HOSPITAL OPHIR LOYOLA
Usuário:	Drª Renata Carneiro Alves / Unidade: HOSPITAL OPHIR LOYOLA				
Observação:	Motivo: Negada pela Equipe Medica Local Aguardando solicitação já registrada em follow-up.				

COMISSÃO DE LICITAÇÃO
Fls. 67
MARCELA
Rubrica

29/09/22 07:57	FollowUP	Em fila	Em fila	CRR BELÉM	
Usuário:	Maristela Bacellar Cruz Nunes – Médica Reguladora / Regulador da Central: CRR BELÉM				
Observação:	SEM LEITO PARA O PERFIL NA SER NECESSITA DE EXAME DE RNM OU TC DO MEMBRO PARA MELHOR AVALIAÇÃO DO HOL SISREG-NEGADO				

29/09/22 12:59	FollowUP	Em fila	Em fila	CRR BELÉM	
Usuário:	Rita Mendonça / Gestor: GESTOR CANAA DOS CARAJAS				
Observação:	 BOA TARDE! SEGUE EM ANEXO COPIAS DAS TOMOGRAFIAS CONFORME O SOLICITADO .				

29/09/22 13:21	Regular	Em fila	Aguardando confirmacao de reserva	CRR BELÉM	HOSPITAL OPHIR LOYOLA
Usuário:	JONAS KARLEM ANGELIM VIANA - MÉDICO REGULADOR / Regulador da Central: CRR BELÉM				
Observação:	Leito-Cirúrgico/ONCOLOGIA ABDOMINAL - HOSPITAL OPHIR LOYOLA				

29/09/22 13:33	FollowUP	Aguardando confirmacao de reserva	Aguardando confirmacao de reserva	CRR BELÉM	HOSPITAL OPHIR LOYOLA
Usuário:	Drª Renata Carneiro Alves / Unidade: HOSPITAL OPHIR LOYOLA				
Observação:	NO MOMENTO HOSPITAL COM ALTO FLUXO PELA URGENCIA , SEM LEITO DISPONIVEL . CADASTRO ENCAMINHADO PARA AVALIAÇÃO DO ONCO ORTOPEDISTA.				

COMISSÃO DE LICITAÇÃO Fls. MARCELA Rubrica

29/09/22 14:09	Recusar Reserva	Aguardando confirmacao de reserva	Em fila	CRR BELÉM	HOSPITAL OPHIR LOYOLA
Usuário:	Drª Renata Carneiro Alves / Unidade: HOSPITAL OPHIR LOYOLA				
Observação:	Motivo: Negada pela Equipe Medica Local SOLICITAÇÃO AVALIADA PELO ONCOORTOPEDISTA QUE INFORMA NÃO SER PERFIL DESTE SERVIÇO.				

29/09/22 14:29	Editar	Em fila	Em fila	CRR BELÉM	
Usuário:	Marcelo Conceição / Gestor: GESTOR CANAA DOS CARAJAS				
Observação:	Edição da Solicitação				

COMISSÃO DE LICITAÇÃO
Fls. 12
MARCELA
Rubrica

29/09/22 14:36	FollowUP	Em fila	Em fila	CRR BELÉM	
Usuário:	Marcelo Conceição / Gestor: GESTOR CANAA DOS CARAJAS				
Observação:	EM ANEXO IMAGEM E LAUDO DA TC				

29/09/22 21:08	FollowUP	Em fila	Em fila	CRR BELÉM	
Usuário:	Edmundo Lima - Médico Regulador / Regulador da Central: CRR BELÉM				
Observação:	No momento sem leito disponível nos hospitais regulados por essa CER. Necessitamos de atualização do quadro clínico. Seguimos em busca ativa por leitos				

COMISSÃO DE LICITAÇÃO Fls. 74 MARCELA Rubrica

30/09/22 07:45	FollowUP	Em fila	Em fila	CRR BELÉM	
Usuário:	Lena Prado - Médica Reguladora / Regulador da Central: CRR BELÉM				
Observação:	*NO MOMENTO, ESTAMOS SEM LEITO DISPONÍVEL PARA O PERFIL, NESTA CRR. MANTER QUADRO CLÍNICO, EXAMES DE LABORATÓRIO E DE IMAGEM ATUALIZADOS A CADA 24 HORAS. SEGUE EM BUSCA ATIVA DE LEITO. SISREG NEGADA.				

30/09/22 12:17	Regular	Em fila	Aguardando confirmacao de reserva	CRR BELÉM	HOSPITAL DA DIVINA PROVIDENCIA
Usuário:	Lena Prado - Médica Reguladora / Regulador da Central: CRR BELÉM				
Observação:	Leito-Cirúrgico/GINECOLOGIA - HOSPITAL DA DIVINA PROVIDENCIA				

COMISSÃO DE LICITAÇÃO Fls. 45 MARCELA Rubrica

30/09/22 15:55	Recusar Reserva	Aguardando confirmacao de reserva	Em fila	CRR BELÉM	HOSPITAL DA DIVINA PROVIDENCIA
Usuário:	Micheline Pinto / Unidade: HOSPITAL DA DIVINA PROVIDENCIA				
Observação:	Motivo: Negada pela Equipe Medica Local: Não é Perfil Sem leito disponível para o perfil solicitado				

30/09/22 20:44	FollowUP	Em fila	Em fila	CRR BELÉM	
Usuário:	Marcia Lorene G. da Fonseca - Médica Reguladora / Regulador da Central: CRR BELÉM				
Observação:	 Sem leito disponível no momento para o perfil pelo SER.Manter quadro clínico e sinais vitais atualizados a cada 24h. Segue em busca de leito.				

01/10/22 08:48	Regular	Em fila	Aguardando confirmacao de reserva	CRR BELÉM	HOSPITAL METROPOLITANO DE URGENCIA E EMERGENCIA
Usuário:	Ana Eloa Maia Alvarez - Médica Reguladora / Regulador da Central: CRR BELÉM				
Observação:	Leito-Cirúrgico/ORTOPEDIA E TRAUMATOLOGIA - HOSPITAL METROPOLITANO DE URGENCIA E EMERGENCIA				

01/10/22 12:09	FollowUP	Aguardando confirmacao de reserva	Aguardando confirmacao de reserva	CRR BELÉM	HOSPITAL METROPOLITANO DE URGENCIA E EMERGENCIA
Usuário:	Simone da Fonseca dos Santos / Gestor: GESTOR CANAA DOS CARAJAS				
Observação:	PACIENTE 64 ANOS COM DEMANDA JUDICIAL CONTRA ESTADO É MUNICÍPIO. PACIENTE SOFREU QUEDA DO MESMO NÍVEL DIA 12/09/2022 EVOLUINDO COM FRATURA POTOLÓGICA PERIPROTÉTICA EM FÊMUR DIREITO (POSSUI PRÓTESE DE QUADRIL BILATERAL). AO EXAME: ENCONTRA-SE LÚCIDA, ORIENTADA, ESTÁVEL E RETIDA NO LEITO. TEMPERATURA 36.4, BC: 80, FR: 18, PA120X80. SEGUE INTERNADA NESTE SERVIÇO AGUARDANDO TRANSFERÊNCIA PARA SERVIÇO QUE POSSUA CONDIÇÕES PARA REALIZAÇÃO DE CIRURGIA EM ESPECIALIDADE DE ONCOLOGIA ORTOPÉDICA. SOLICITAMOS TRANSFERÊNCIA O MAIS RÁPIDO POSSÍVEL, TENDO EM VISTA AS COMPLICAÇÕES GRAVES QUE A PACIENTE POSSA TER EM DECORRÊNCIA DA DEMORA EM REALIZAÇÃO DO PROCEDIMENTO. SEGUE SEM ALTERAÇÕES. Dr. João M Floriano CRM/PA 12090				

COMISSÃO DE LICITAÇÃO
MARCELA
Rubrica

01/10/22 16:04	Recusar Reserva	Aguardando confirmacao de reserva	Em fila	CRR BELÉM	HOSPITAL METROPOLITANO DE URGENCIA E EMERGENCIA
Usuário:	Enfª.Jordany do Nascimento Soares / Unidade: HOSPITAL METROPOLITANO DE URGENCIA E EMERGENCIA				
Observação:	Motivo: Negada pela Equipe Medica Local: Não é Perfil Paciente fora do perfil desta unidade. .				

01/10/22 19:54	FollowUP	Em fila	Em fila	CRR BELÉM	
Usuário:	NATALIA EUGENIO - MÉDICA REGULADORA / Regulador da Central: CRR BELÉM				
Observação:	Paciente regulado para leito fora do perfil por se tratar de demanda Judicial. O não cumprimento do mandado configura não conformidade com o artigo 77, inciso IV, da Lei 13.105 de 16 de março de 2015. Cabendo responsabilização a todos os entes envolvidos no descumprimento da ordem judicial em questão.				

DE LICITAÇÃO
MARCELA
Rubrica

01/10/22 19:55	Regular	Em fila	Aguardando confirmacao de reserva	CRR BELÉM	HOSPITAL OPHIR LOYOLA
Usuário:	NATALIA EUGENIO - MÉDICA REGULADORA / Regulador da Central: CRR BELÉM				
Observação:	Leito-Cirúrgico/ONCOLOGIA CCPO_I RETAGUARDA - HOSPITAL OPHIR LOYOLA				

02/10/22 08:24	FollowUP	Aguardando confirmacao de reserva	Aguardando confirmacao de reserva	CRR BELÉM	HOSPITAL OPHIR LOYOLA
Usuário:	Micheli Souza de Oliveira - ENFERMEIRA / Regulador da Central: CRR BELÉM				
Observação:	Realizado contato com unidade executora. Esta CER segue monitorando esta solicitação de internação, aguardando manifestação da unidade executora quanto a possibilidade de aceite desta DEMANDA JUDICIAL. À unidade solicitante orienta-se manter quadro clínico e exames atualizados.				

COMISSÃO DE LICITAÇÃO Fls. 10 MARCELA Rubrica

02/10/22 10:03	Recusar Reserva	Aguardando confirmacao de reserva	Em fila	CRR BELÉM	HOSPITAL OPHIR LOYOLA
Usuário:	Drª ANA EMILIA MENDES TEIXEIRA MAGNO / Unidade: HOSPITAL OPHIR LOYOLA				
Observação:	Motivo: Negada pela Equipe Medica Local: Não é Perfil Negada pela Equipe Medica Local SOLICITAÇÃO AVALIADA PELO ONCOORTOPEDISTA QUE INFORMA NÃO SER PERFIL DESTE SERVIÇO.				

02/10/22 16:18	FollowUP	Em fila	Em fila	CRR BELÉM	
Usuário:	Kayo Silva Gustavo - Médico Regulador / Regulador da Central: CRR BELÉM				
Observação:	Paciente com quadro desatualizado há mais de 24h. Paciente ainda com necessidade de transferência? Favor atualizar quadro clínico, laboratório e sinais vitais				

COMISSÃO DE LICITAÇÃO Fls 50 MARCELA Rubrica

02/10/22 19:32	FollowUP	Em fila	Em fila	CRR BELÉM	
Usuário:	Rita Mendonça / Gestor: GESTOR CANAA DOS CARAJAS				
Observação:	PACIENTE 64 ANOS COM DEMANDA JUDICIAL CONTRA ESTADO E MUNICÍPIO. PACIENTE SOFREU QUEDA DO MESMO NÍVEL DIA 12/09/2022 EVOLUINDO COM FRATURA POTOLÓGICA PERIPROTÉTICA EM FÊMUR DIREITO (POSSUI PRÓTESE DE QUADRIL BILATERAL). AO EXAME: ENCONTRA-SE LÚCIDA, ORIENTADA, ESTÁVEL E RETIDA NO LEITO. TEMPERATURA 36.4, BC: 80, FR: 18, PA120X80. SEGUE INTERNADA NESTE SERVIÇO AGUARDANDO TRANSFERÊNCIA PARA SERVIÇO QUE POSSUA CONDIÇÕES PARA REALIZAÇÃO DE CIRURGIA EM ESPECIALIDADE DE ONCOLOGIA ORTOPÉDICA. SOLICITAMOS TRANSFERÊNCIA O MAIS RÁPIDO POSSÍVEL, TENDO EM VISTA AS COMPLICAÇÕES GRAVES QUE A PACIENTE POSSA TER EM DECORRÊNCIA DA DEMORA EM REALIZAÇÃO DO PROCEDIMENTO. SEGUE SEM ALTERAÇÕES. PACIENTE ESTA SOB DEMANDA JUDICIAL. AINDA NECESSITANDO DE LIBERAÇÃO DE LEITO PARA SUA TRANSFERÊNCIA COM URGÊNCIA. Dr. João M Floriano CRM/PA 12090				

02/10/22 21:17	Regular	Em fila	Aguardando confirmacao de reserva	CRR BELÉM	HOSPITAL OPHIR LOYOLA
Usuário:	Cintia Alves - Médica Reguladora / Regulador da Central: CRR BELÉM				
Observação:	Leito-Cirúrgico/ONCOLOGIA-MASTOLOGIA RETAGUARDA - HOSPITAL OPHIR LOYOLA				

COMISSÃO DE LICITAÇÃO Fls. 48 MARCELA Rubrica

03/10/22 07:39	Recusar Reserva	Aguardando confirmacao de reserva	Em fila	CRR BELÉM	HOSPITAL OPHIR LOYOLA
Usuário:	Drª ANA EMILIA MENDES TEIXEIRA MAGNO / Unidade: HOSPITAL OPHIR LOYOLA				
Observação:	Motivo: Negada pela Equipe Medica Local: Não é Perfil Não é Perfil Negada pela Equipe Medica Local SOLICITAÇÃO AVALIADA PELO ONCOORTOPEDISTA QUE INFORMA NÃO SER PERFIL DESTE SERVIÇO.				

03/10/22 08:31	FollowUP	Em fila	Em fila	CRR BELÉM	
Usuário:	LUIZ HENRIQUE BARROS COSTA - MÉDICO REGULADOR / Regulador da Central: CRR BELÉM				
Observação:	Permanecemos sem leito disponível para o perfil solicitado nas unidades reguladas por esta CRR. Manter quadro clínico, laboratorial e sinais vitais atualizados em 24h. Segue em busca ativa.				

COMISSÃO DE LICITAÇÃO
Fls
MARCELA
Rubrica

03/10/22 14:08	FollowUP	Em fila	Em fila	CRR BELÉM	
Usuário:	LUIZ HENRIQUE BARROS COSTA - MÉDICO REGULADOR / Regulador da Central: CRR BELÉM				
Observação:	No momento sem leito disponível nos hospitais regulados por essa CER. Necessitamos de atualização do quadro clínico. Seguimos em busca ativa por leitos				

03/10/22 15:16	Cancelar Transferência	Em fila	Em fila	CRR BELÉM	
Usuário:	Lena Prado - Médica Reguladora / Regulador da Central: CRR BELÉM				
Observação:	Transferência cancelada. Justificativa: CANCELO TRANSFERÊNCIA. MOTIVO: SEM PRESTADOR QUE ATENDA AO PERFIL, NESTA CRR.				



03/10/22 15:54	Regular	Em fila	Aguardando confirmacao de reserva	CRR MARABA	HR DO SUDESTE DO PARA
Usuário:	Dayvson Moura Gonçalves - Médico Regulador / Regulador da Central: CRR MARABA				
Observação:	Leito-Pediatria Cirurgica/PEDIATRIA - HR DO SUDESTE DO PARA				

03/10/22 17:22	Recusar Reserva	Aguardando confirmacao de reserva	Em fila	CRR MARABA	HR DO SUDESTE DO PARA
Usuário:	Daiane Rodrigues De Oliveira - Médica / Unidade: HR DO SUDESTE DO PARA				
Observação:	 Motivo: Negada pela Equipe Medica Local: Não é Perfil Paciente com fratura periprotética . Necessita de grupo de quadril para realização de procedimento. Não dispomos na unidade.				

04/10/22 09:02	Pendenciar	Em fila	Pendente	CRR MARABA	
Usuário:	Marcelo Jose Sanches da Rocha - Médico Regulador / Regulador da Central: CRR MARABA				
Observação:	Motivo da Pendência: DESISTÊNCIA DA INTERNAÇÃO PELA CENTRAL ESTADUAL SOLICITO UNIDADE A REALIZAÇÃO DE TFD. NÃO POSSUÍMOS UNIDADE PARA ATENDER O PACIENTE.				

04/10/22 14:47	Cancelar	Pendente	Em fila	CRR MARABA	
Usuário:	Dayvson Moura Gonçalves - Médico Regulador / Regulador da Central: CRR MARABA				
Observação:	 NECESSÁRIO DIRECIONAMENTO PARA HRT				

04/10/22 14:48	Regular	Em fila	Aguardando confirmacao de reserva	CRR MARABA	HOSPITAL REGIONAL DE TUCURUI
Usuário:	Dayvson Moura Gonçalves - Médico Regulador / Regulador da Central: CRR MARABA				
Observação:	Leito-Cirúrgico/ONCOLOGIA - HOSPITAL REGIONAL DE TUCURUI				

04/10/22 15:10	FollowUP	Aguardando confirmacao de reserva	Aguardando confirmacao de reserva	CRR MARABA	HOSPITAL REGIONAL DE TUCURUI
Usuário:	Dr° Ruiter Robson Barros dos Santos / Unidade: HOSPITAL REGIONAL DE TUCURUI				
Observação:	Negada pela Equipe Medica Local: Não é Perfil Paciente com fratura periprotética . Necessita de grupo de quadril para realização de procedimento. Não dispomos na unidade				

COMISSÃO DE LICITAÇÃO Fls. 56 MARCELA Rubrica

04/10/22 15:11	Recusar Reserva	Aguardando confirmacao de reserva	Em fila	CRR MARABA	HOSPITAL REGIONAL DE TUCURUI
Usuário:	Dr° Ruiter Robson Barros dos Santos / Unidade: HOSPITAL REGIONAL DE TUCURUI				
Observação:	Motivo: Negada pela Equipe Medica Local: Não é Perfil Negada pela Equipe Medica Local: Não é Perfil Paciente com fratura periprotética . Necessita de grupo de quadril para realização de procedimento. Não dispomos na unidade				

04/10/22 16:16	FollowUP	Em fila	Em fila	CRR MARABA	
Usuário:	Aparecida das Neves Silva / Gestor: GESTOR CANAA DOS CARAJAS				
Observação:	 EM ANEXO DECISÃO JUDICIAL A FAVOR DA BENEFICIARIA				

05/10/22 12:10	FollowUP	Em fila	Em fila	CRR MARABA	
Usuário:	Arlen Martins Braga - Médico Regulador / Regulador da Central: CRR MARABA				
Observação:	NÃO DISPOMOS DE LEITOS NO MOMENTO PARA ATENDER A NECESSIDADE DO PACIENTE. SEGUIMOS NA BUSCA ATIVA POR LEITOS PARA O PACIENTE. POR FAVOR MANTER QUADRO CLÍNICO ATUALIZADO DIARIAMENTE. SUGIRO CADASTRO VIA SISREG PARA AMPLIAR BUSCA POR LEITOS				

05/10/22 15:15	FollowUP	Em fila	Em fila	CRR MARABA	
Usuário:	Simone da Fonseca dos Santos / Gestor: GESTOR CANAA DOS CARAJAS				
Observação:	PACIENTE 64 ANOS COM DEMANDA JUDICIAL CONTRA ESTADO E MUNICÍPIO. PACIENTE SOFREU QUEDA DO MESMO NÍVEL DIA 12/09/2022 EVOLUINDO COM FRATURA POTOLÓGICA PERIPROTÉTICA EM FÊMUR DIREITO (POSSUI PRÓTESE DE QUADRIL BILATERAL). AO EXAME: ENCONTRA-SE LÚCIDA, ORIENTADA, ESTÁVEL E RETIDA NO LEITO. TEMPERATURA 36.4, BC: 80, FR: 18, PA120X80. SEGUE INTERNADA NESTE SERVIÇO AGUARDANDO TRANSFERÊNCIA PARA SERVIÇO QUE POSSUA CONDIÇÕES PARA REALIZAÇÃO DE CIRURGIA EM ESPECIALIDADE DE ONCOLOGIA ORTOPÉDICA. SOLICITAMOS TRANSFERÊNCIA O MAIS RÁPIDO POSSÍVEL, TENDO EM VISTA AS COMPLICAÇÕES GRAVES QUE A PACIENTE POSSA TER EM DECORRÊNCIA DA DEMORA EM REALIZAÇÃO DO PROCEDIMENTO. SEGUE SEM ALTERAÇÕES. PACIENTE ESTA SOB DEMANDA JUDICIAL. AINDA NECESSITANDO DE LIBERAÇÃO DE LEITO PARA SUA TRANSFERÊNCIA COM URGÊNCIA. Dr. João M Floriano CRM/PA 12090				

COMISSÃO DE LICITAÇÃO Fls 4 MARCELA Rubrica

05/10/22 16:11	FollowUP	Em fila	Em fila	CRR MARABA	
Usuário:	Dr. Judá Ferreira Belarmino / Regulador da Central: CRR MARABA				
Observação:	NÃO DISPOMOS DE LEITOS NO MOMENTO PARA ATENDER A NECESSIDADE DO PACIENTE. SEGUIMOS NA BUSCA ATIVA POR LEITOS PARA O PACIENTE. POR FAVOR MANTER QUADRO CLÍNICO ATUALIZADO DIARIAMENTE. SUGIRO CADASTRO VIA SISREG PARA AMPLIAR BUSCA POR LEITOS				

05/10/22 17:10	FollowUP	Em fila	Em fila	CRR MARABA	
Usuário:	Dayvson Moura Gonçalves - Médico Regulador / Regulador da Central: CRR MARABA				
Observação:	 DEVERÁ SER REALIZADO PREENCHIMENTO DO LAUDO CERAC E TFD INTERESTADUAL CRR MARABÁ A DISPOSICAO				

06/10/22 10:33	Pendenciar	Em fila	Pendente	CRR MARABA	
Usuário:	Arlen Martins Braga - Médico Regulador / Regulador da Central: CRR MARABA				
Observação:	Motivo da Pendência: ANEXAR EXAMES MÍNIMOS NECESSÁRIOS NÃO DISPOMOS DE BANCO DE OSSO NO ESTADO DO PARÁ, SUGIRO TFD PARA FORA DO ESTADO				

06/10/22 11:25	Cancelar	Pendente	Cancelada	CRR MARABA	
Usuário:	CAMILA ALVES SILVA / Gestor: GESTOR CANAA DOS CARAJAS				
Observação:	Motivo: Transferencia para convenio particular - PACIENTE TRANSFERIDA PARA HOSPITAL PARTICULAR CUSTEADO PELA PREFEITURA MUNICIPAL DE CANAÃ DOS CARAJÁS.				



Código: **438208516**

IDENTIFICAÇÃO DA UNIDADE

Unidade Solicitante:
HOSPITAL MUNICIPAL DANIEL GONCALVES (2677563)

Op. Solicitante:
SOL-MARCELOC

Data de Solicitação:
21.09.2022 - 16:33:21

Central Reguladora:
BELEM

Unidade Desejada:
--- (---)

Data Desejada:
21.09.2022

DADOS DO PACIENTE



CNS:
705005405006551

Nome do Paciente
MARIA DO CARMO MAIA DA SILVA

Nome Social/Apelido:

Nome da Mãe
RAIMUNDA ALVES MAIA DA SILVA

Naturalidade:
--- - ---

Sexo:
FEMININO

Raça:
SEM INFORMACAO

Data de Nascimento:
16/07/1958 (64 anos)

Tipo Sanguíneo:

Tipo Logradouro:
RUA

Logradouro:
AV LIBERDADE

Complemento:
NA

Número:
6

Bairro:
CENTRO

CEP:
68537-000

País de Residência:
BRASIL

Município de Residência:
CANAA DOS CARAJAS

UF:
PA

Telefone(s):
(21) 2105-0000 *(Exibir Lista Detalhada)*

DADOS DA SOLICITAÇÃO

CPF do Médico Solicitante:

Nome do Médico Solicitante:
JOAO MARCELO FLORIANO

Status da Solicitação:
NEGADA

Diagnóstico Inicial - CID:
M966 - FRATURA DE OSSO SUBSEQUENTE A IMPLANTE ORTOPÉDICO, PRÓTESE ARTICULAR OU PLACA ÓSSEA

Caráter
11 - Urgencia

Classificação de Risco
Prioridade 0 - Emergência, necessidade de atendimento imediato

Clínica:
ESPEC - CIRURGICO - ORTOPEDIATRAUMATOLOGIA

Clínica Complementar:
Nenhuma

Procedimento Solicitado:
ARTROPLASTIA DE REVISÃO OU RECONSTRUÇÃO DO QUADRIL

Código:
0408040076

LAUDO TÉCNICO E JUSTIFICATIVA DA INTERNAÇÃO

Principais Sinais e Sintomas Clínicos:
PACIENTE RELATA QUEDA DA PRÓPRIA ALTURA HÁ 10 DIAS, COM TRAUMA NO QUADRIL APRESENTANDO DOR MAIS EDEMA MAIS LIMITAÇÃO FUNCIONAL. HEMOGRAMA 4,47. HEMOGLOBINA: 12,6. LEU 5.400. PLAQUETAS 240.000. GLICOSE: 98. URÉIA 35. CREATININA: 0,6. TIPAGEM SANGUÍNEA A POSITIVO. SÓDIO 139. POTÁSSIO 3,8. TESTE COVID NÃO REAGENTE.
Reenviado dia 27/09/2022 - 10:32:26 por SOL-SIMONEFONSECA
PACIENTE RELATA QUEDA DA PRÓPRIA ALTURA HÁ 10 DIAS, COM TRAUMA NO QUADRIL APRESENTANDO DOR MAIS EDEMA MAIS LIMITAÇÃO FUNCIONAL. HEMOGRAMA 4,47. HEMOGLOBINA: 12,6. LEU 5.400. PLAQUETAS 240.000. GLICOSE: 98. URÉIA 35. CREATININA: 0,6. TIPAGEM SANGUÍNEA A POSITIVO. SÓDIO 139. POTÁSSIO 3,8. TESTE COVID NÃO REAGENTE. PACIENTE 64 ANOS SOFREU QUEDA DO MESMO NÍVEL DIA 12/09/2022, EVOLUINDO COM FRATURA PATOLÓGICA PERIPROTÉTICA EM FÊMUR DIREITO (POSSUI PROTESE DE QUADRIL BILATERAL0. AO EXAME: SEGUE INTERNADA ESTÁVEL COM SINAIS VITAIS PA: 11/17 PULSO 71 FR 20. TEMPERATURA 35. NESTE SERVIÇO AGUARDANDO TRANSFERÊNCIA PARA SERVIÇO QUE POSSUA CONDIUÇÕES PARA REALIZAÇAÕ DE CIRURGIA EM ESPECIALIDADE DE ONCOLOGIA ORTOPÉDICA. SOLICITASMOS PRIORIDADE A TRANSFERÊNCIA O MAIS RÁPIDO POSSIVEL, TENDO EM VISTA AS COMPLICAÇÕES GRAVES QUE A PACIENTE POSSA TER EM DECORRÊNCIA DA DEMORA EM REALIZAÇAÕ DO PROCEDIMENTO. Dr. MIQUEIAS FEITOSA LEITE CRM/PA 13765 PACIENTE FOI OPEROU EM TERESINA-PI NO ANO DE 1993, HOSPITAL DA POLICIA. SEGUE ENVIADO POR E-MAIL AO DERE IMAGENS DO RX /td>

Principais Resultados de Provas Diagnósticas:
TTC CIRÚRGICO AS ACIMA CITADAS.
Reenviado dia 27/09/2022 - 10:32:26 por SOL-SIMONEFONSECA
TTC CIRÚRGICO

Condições que Justificam a Internação:
PACIENTE RELATA QUEDA DA PRÓPRIA ALTURA HÁ 10 DIAS, COM TRAUMA NO QUADRIL APRESENTANDO DOR MAIS EDEMA MAIS LIMITAÇÃO FUNCIONAL. HEMOGRAMA 4,47. HEMOGLOBINA: 12,6. LEU 5.400. PLAQUETAS 240.000. GLICOSE: 98. URÉIA 35. CREATININA: 0,6. TIPAGEM SANGUÍNEA A POSITIVO. SÓDIO 139. POTÁSSIO 3,8. TESTE COVID NÃO REAGENTE PACIENTE REALIZOU PROCEDIMENTO CIRÚRGICO NO FÊMUR NO ANO DE 1993.
Reenviado dia 27/09/2022 - 10:32:26 por SOL-SIMONEFONSECA
AS ACIMA CITADAS

PARECER

Motivo de Impedimento do Regulador:
21/09/2022 - 21:55:27 por CLI-ENF.JONES
ENCAMINHO EMAIL HOSPITAL MARADEI
24/09/2022 - 16:17:23 por ENF-RAPHASOBRAL
Encaminhado e-mail ao H Maradei.
Delvolvida dia 25/09/2022 - 06:47:23 por ENF-RAPHASOBRAL
Enviar Rx Operado onde ?
Negada dia 27/09/2022 - 12:02:30 por CLI-RAINE

CONFORME INFORMADO NO CADASTRO, PACIENTE NECESSITARÁ DA ESPECIALIDADE DE ONCOLOGIA ORTOPÉDICA. DESSE MODO, ESTA CENTRAL NÃO DISPOE DE PRESTADOR QUE ATENDA AO PERFIL SOLICITADO. ORIENTAMOS CADASTRAR JUNTO AO SER A FIM DE VERIFICAR LEITO JUNTO AO HOL, O QUAL ATENDE AO PERFIL DA PACIENTE.

Assinatura e Carimbo do Médico: (examinador) **CRM:** **Data de Solicitação:**
21.09.2022 - 16:33:21

Data da Extração dos Dados: 31/10/2022 11:45:11

COMISSÃO DE LICITAÇÃO
Fls. 92
MARCELA
Rubrica

Código: **436504047**

IDENTIFICAÇÃO DA UNIDADE

Unidade Solicitante:
HOSPITAL MUNICIPAL DANIEL GONCALVES (2677563)

Op. Solicitante:
SOL-MILLA

Data de Solicitação:
12.09.2022 - 13:16:03

Central Reguladora:
BELEM

Unidade Desejada:
--- (---)

Data Desejada:
12.09.2022

DADOS DO PACIENTE

CNS:
705005405006551



Nome do Paciente
MARIA DO CARMO MAIA DA SILVA

Nome Social/Apelido:

Nome da Mãe
RAIMUNDA ALVES MAIA DA SILVA

Naturalidade:
--- - ---

Sexo:
FEMININO

Raça:
SEM INFORMACAO

Data de Nascimento:
16/07/1958 (64 anos)

Tipo Sanguíneo:

Tipo Logradouro:
RUA

Logradouro:
AV LIBERDADE

Complemento:
NA

Número:
6

Bairro:
CENTRO

CEP:
68537-000

País de Residência:
BRASIL

Município de Residência:
CANAA DOS CARAJAS

UF:
PA

Telefone(s):
(21) 2105-0000 *(Exibir Lista Detalhada)*

DADOS DA SOLICITAÇÃO

CPF do Médico Solicitante:
22068840898

Nome do Médico Solicitante:
JOAO MARCELO FLORIANO

Status da Solicitação:
NEGADA

Diagnóstico Inicial - CID:
M966 - FRATURA DE OSSO SUBSEQUENTE A IMPLANTE ORTOPÉDICO, PRÓTESE ARTICULAR OU PLACA ÓSSEA

Caráter
11 - Urgencia

Classificação de Risco
Prioridade 0 - Emergência, necessidade de atendimento imediato

Clínica:
ESPEC - CIRURGICO - ORTOPEDIATRAUMATOLOGIA

Clínica Complementar:
Nenhuma

Procedimento Solicitado:
ARTROPLASTIA DE REVISÃO OU RECONSTRUÇÃO DO QUADRIL

Código:
0408040076

LAUDO TÉCNICO E JUSTIFICATIVA DA INTERNAÇÃO

Principais Sinais e Sintomas Clínicos:
PACIENTE RELATA QUEDA DA PRÓPRIA ALTURA HÁ 10 DIAS, COM TRAUMA NO QUADRIL APRESENTANDO DOR MAIS EDEMA MAIS LIMITAÇÃO FUNCIONAL. HEMOGRAMA 4,47. HEMOGLOBINA: 12,6. LEU 5.400. PLAQUETAS 240.000. GLICOSE: 98. URÉIA 35. CREATININA: 0,6. TIPAGEM SANGUÍNEA A POSITIVO. SÓDIO 139. POTÁSSIO 3,8. TESTE COVID NÃO REAGENTE.
Reenviado dia 13/09/2022 - 09:28:52 por SOL-RITAK
PACIENTE RELATA QUEDA DA PRÓPRIA ALTURA HÁ 10 DIAS, COM TRAUMA NO QUADRIL APRESENTANDO DOR MAIS EDEMA MAIS LIMITAÇÃO FUNCIONAL. HEMOGRAMA 4,47. HEMOGLOBINA: 12,6. LEU 5.400. PLAQUETAS 240.000. GLICOSE: 98. URÉIA 35. CREATININA: 0,6. TIPAGEM SANGUÍNEA A POSITIVO. SÓDIO 139. POTÁSSIO 3,8. TESTE COVID NÃO REAGENTE PACIENTE REALIZOU PROCEDIMENTO CIRÚRGICO NO FÊMUR NO ANO DE 1993.
Reenviado dia 14/09/2022 - 14:59:24 por SOL-MILLA
PACIENTE OPEROU EM TEREZINA -PI NO ANO DE 1993,HOSPITAL DA POLÍCIA./td>

Principais Resultados de Provas Diagnósticas:
TTC CIRÚRGICO AS ACIMA CITADAS.
Reenviado dia 13/09/2022 - 09:28:52 por SOL-RITAK
EXAME FÍSICO E EXAME RX.
Reenviado dia 14/09/2022 - 14:59:24 por SOL-MILLA
ANAMNESE

Condições que Justificam a Internação:
AS ACIMA CITADAS.
Reenviado dia 13/09/2022 - 09:28:52 por SOL-RITAK
AS ACIMAS CITADAS.
Reenviado dia 14/09/2022 - 14:59:24 por SOL-MILLA
AS ACIMA

PARECER

Motivo de Impedimento do Regulador:
12/09/2022 - 13:41:48 por CLI-BEATRIZ
ENVIADO E-MAIL PARA H. MARADEI
Delvolvida dia 12/09/2022 - 20:14:06 por CLI-HELLO
H. MARADEI " ja realizou cirurgia anteriormente? Se sim, onde ?"
Delvolvida dia 13/09/2022 - 09:48:13 por CLI-ENF.LUCIANASOUZA
Prestador de Serviço (Hospital Maradei) solicita: Código: 436504047 - enviar Rx. Operou onde ?
17/09/2022 - 19:40:55 por CLI-ENF.JONES
ENCAMINHO EMAIL HOSPITAL MARADEI
Negada dia 17/09/2022 - 21:13:23 por CLI-ENF.JONES

HOSPITAL MARADEI POR EMAIL: "Re: EXAME RX. De Regulacao Data Hoje 20:59 Corpo da Mensagem Não temos material necessário para o procedimento " SENDO ASSIM NEGO CADASTRO

Assinatura e Carimbo do Médico: (examinador) **CRM:** **Data de Solicitação:** 12.09.2022 - 13:16:03

Data da Extração dos Dados: 31/10/2022 11:45:04

COMISSÃO DE LICITAÇÃO
Fls 94
MARCELA
Rubrica

Paciente: MARIA DO CARMO MAIA DA SILVA
Médico Solicitante: MIQUEIAS FEITOSA
Data: 29/09/2022

Codigo:33721
Idade:64A 2M
Convênio: CANÃA DOS CARAJÁS MUNICIPAL

COMISSÃO DE LICITAÇÃO Fls. 95 MARCELA Rubrica

TOMOGRAFIA DO QUADRIL DIREITO

Técnica: Foram realizados cortes tomográficos multiplanares, sem o uso de contraste.

Análise:

- Prótese metálica femoral
- Sinais de otopelve com protrusão acetabular e migração da cabeça femoral para o interior da pelve
- Fratura completa com desvio da diáfise proximal do fêmur
- Textura óssea reduzida
- Partes moles sem alterações

OPINIÃO:

- Sinais de otopelve
- Fratura completa com desvio da diáfise proximal do fêmur
- Textura óssea reduzida

Assinado eletronicamente em 29/09/2022 11:57:01 por:

Médico Radiologista Bruno Losasso CRM:111.857 SP

PACIENTE: MARIA DO CARMO MAIA DA SILVA		**DATA DE INTERNAÇÃO: 12/09/2022**	
MÃE: RAIMUNDA ALVES MAIA		**DN 16.02.52**	
DIAGNOSTICO: FRATURA DE FEMUR D			
Nº de Prontuário:		**IDADE: 64 ANOS**	
Clínica:	**FEMININA**		
PROCEDIMENTO:	**A DE FEMUR D + REDUÇÃO DE LUXAÇÃO EM O**	**DATA DO PROCEDIMENTO:**	**12.09.22**

28/09/2022 às 9horas

Paciente idosa no 15º PO de REDUÇÃO DE LUXAÇÃO EM OMBRO D e FRATURA DE FEMUR D, LOTE, eupneica, normocorada, normotensa, afebril, tórax simétricos, abdome normoflácido, sem queixas álgicas no momento, mantendo AVP com boa perfusão. MMII ausência de edema. Boa aceitação da dieta ofertada. Evacuação+diurese presente. Segue em repouso no leito aos cuidados da equipe de enfermagem, aguardando liberação de leito para transferência.

COMISSÃO DE LICITAÇÃO
Fls. 96
MARCELA
Rubrica

Assinatura do Profissional	Jane de Jesus Costa Oliveira Enfermeira COREN-MA/[illegible]

PREFEITURA CANAÃ DOS CARAJAS — SUS Sistema Único de Saúde — Secretaria Municipal de Saúde SEMSA

HOSPITAL MUNICIPAL DANIEL GONÇALVES

Nome: Maria do Carmo Maria da Silva		**Data de Nascimento:**	
Nº Doc.:	**Registro:**	**Categoria:**	**Leito:**
Responsável:			**Enfer.:**

Ass. Médico:	Ass. Médico:	Ass. Médico:	Ass. Médico:	Ass. Médico:
Dr Alan Barros Ortopedia e Traumatologia CRM-PA 13.022/TEOT 16.884	Dr Alan Barros Ortopedia e Traumatologia CRM-PA 13.022/TEOT 16.884	Dr Alan Barros Ortopedia e Traumatologia CRM-PA 13.022/TEOT 16.884	Dr Alan Barros Ortopedia e Traumatologia CRM-PA 13.022/TEOT 16.884	Dr. Miqueias Feitosa Le Ortopedia e Traumatolog CRM-PA 13765/RQE 638

PRESCRIÇÃO MÉDICA	DATA	DATA	DATA	DATA	DATA
	22/09/22	23/09/22	24/09/22	25/09/22	26/9/22
1) Dieta livre	SND	SND	SND	SND	SND
2) Acesso salinizado	manter	manter	manter	manter	manter
3) Tramadol 100 mg (EV) 12/12 S/N	SN	SN	SN	SN	SN
4) Dipirona 01 ampola (EV) 6/6 S/N	SN	SN	SN	SN 17	SN
5) Bromoprida 01 ampola (EV) 8/8 S/N	SN 15:00	SN	SN	SN	SN
6) Cloxame 40 mg (SC) 1x/dia 06:00	06	06	06	06	06
7) Omeprazol 20 mg 1 cp (VO) 12/12 S/N	SN	SN	SN	SN	SN
8) Oleo mineral 10 ml (VO) 8/8 após refeições	14 20	SN	SN	SN	SN
9) Ceftriaxone 1 gr (EV) 12/12 horas D4	22	22	22	10 22	10 22
10) SIW 6/6 horas	12 18 24 06	18 24 06	12 18 24 06	12 18 24 06	12 18 24 06

COMISSÃO DE LICITAÇÃO
Fls. 07
MARCELA
Rubrica

FORMULÁRIO DE ANOTAÇÃO DE ENFERMAGEM

PRONTUÁRIO		DATA INTERNAÇÃO	13.09.22	DATA NASCIMENTO	16.07.58	DATA	26.09.22
NOME DO PACIENTE	Maria do Carmo maia da silva						
ALERGIA							

HIPÓTESE DIAGNÓSTICA:

ISOLAMENTO	☐ CONTATO	☐ GOTICULA	☐ AEROSSOL	☐ ENTÉRICO	☒ PADRÃO	☐ OUTROS			
DIETA	☒ LIVRE	☐ BRANDA	☐ LIQUIDA	☐ ZERO	☐ OUTRAS				
ACESSO VENOSO	☐ PERIFÉRICO	☐ CENTRAL	VALIDADE	72 HORAS ☐ SIM	☐ NÃO	LOCAL			
DIURESE	☒ PRESENTE	☐ AUSENTE	EVACUAÇÃO	☒ PRESENTE	☐ AUSENTE	SINAIS VITAIS ALTERADOS	☐ SIM	☐ NÃO	

DATA E HORA	ANOTAÇÃO DE ENFERMAGEM	ASSINATURA E CARIMBO
26.09.22 07:40	Retirada tipoia do MSD por ordem médica.	Vanessa Tomé O. de Sousa COREN-PA 136.355-TE
10:00	Administrada medicação de horario.	
12:00	paciente no leito, sem queixa algica, aceitando bem dieta ofertada, em uso de oxigenio, mantendo curso polimorfo.	
17:45	Verificado SSVV, diurese e evacuação presente. Idosa no leito, em repouso, sem queixa algica, verificado SSVV, diurese e evacuação presente.	Vanessa Tomé O. de Sousa COREN-PA 136.355-TE
00:00	Dieta acomodada no leito, consciente e orientado em tempo e espaço, verificado, AVP com boa perfusão, hipocorado ++/4+, SSVV estáveis.	Vanessa Tomé O. de Sousa COREN-PA 136.355-TE
06:00	Não houve nenhuma intercorrência durante plantão no leito, com AVP salinizado uma dipirona 1ampola, mantendo dieta oral e oxigenio 2L, boa perfusão em braço, SSVV aferidos sem picos hipos ou instabilidade.	Dayse Pompeu Téc. de Enfermagem COREN-PA 001 148 497
		Dayse Pompeu Téc. de Enfermagem COREN-PA 001 148 497

COMISSÃO DE LICITAÇÃO Fls. 98 MARCELA Rubrica

Hospital Municipal Dario Gonçalves

SINAIS VITAIS

NOME DO PACIENTE	Maria do Carmo Maia da Silva.	DATA	22.09.22

COR PULSEIRA: ☐ AZUL ☐ AMARELA ☐ LILAS ☐ VERMELHA ☐ ROSA

HORAS	SINAIS VITAIS											
	TEMPERATURA	PULSO	RESPIRAÇÃO	PRESSÃO ARTERIAL	SPO2	HGT	BCF	PESO	ALTURA	DIURESE	DRENOS	ASSINATURA
07 horas												
08 horas												
09 horas												
10 horas												
11 horas												
12 horas	35.7	80	-	110X60	-	-	-	-	-	+	-	Thaís
13 horas												
14 horas												
15 horas												
16 horas												
17 horas												
18 horas	36.0	95	-	110X70	-	-	-	-	-	-	-	Thaís

HORAS	SINAIS VITAIS											
	TEMPERATURA	PULSO	RESPIRAÇÃO	PRESSÃO ARTERIAL	SPO2	HGT	BCF	PESO	ALTURA	DIURESE	DRENOS	ASSINATURA
19 horas												
20 horas												
21 horas												
22 horas												
23 horas												
24 horas	35.0	55	/	110/80	/	/	/	/	/	+	-	Marcela
01 hora												
02 horas												
03 horas												
04 horas												
05 horas												
06 horas	35.8	87	/	130/90	/	/	/	/	/	+	-	Marcela

COMISSÃO DE LICITAÇÃO Fls 101 MARCELA Rubrica

FORMULÁRIO DE ANOTAÇÃO DE ENFERMAGEM

PRONTUÁRIO		DATA INTERNAÇÃO	23109122	DATA NASCIMENTO	16107158	DATA	23109122
NOME DO PACIENTE	Maria do Carmo Maia da Silva						
ALERGIA							

HIPÓTESE DIAGNÓSTICA :

ISOLAMENTO	☐ CONTATO ☐ GOTICULA ☐ AEROSSOL ☐ ENTERICO ☐ PADRÃO ☐ OUTROS						
DIETA	☒ LIVRE ☐ BRANDA ☐ LIQUIDA ☐ ZERO ☐ OUTRAS						
ACESSO VENOSO	☒ PERIFÉRICO ☐ CENTRAL	VALIDADE	72 HORAS ☐ SIM ☐ NÃO			LOCAL	MSD
DIURESE	☒ PRESENTE ☐ AUSENTE	EVACUAÇÃO	☐ PRESENTE ☐ AUSENTE			SINAIS VITAIS ALTERADOS	☐ SIM ☐ NÃO

DATA E HORA	ANOTAÇÃO DE ENFERMAGEM	ASSINATURA E CARIMBO
22:40	Cliente consciente, calmo, orientado, queixas algicas, aceito a dieta oferecida, foi realizado troca de acesso venoso e feito medicação prescrita.	Neusa Maria G. dos Santos Téc. de Enfermagem COREN - PA 143456
17:30	Cliente calmo em repouso no leito, sem queixas algicas, segue aguardando transferencia.	
00:00	Cliente acomodado no leito, consciente e orientado em tempo e espaço, mediado, SSVV aferidos, sem queixas algicas até o presente momento, segue	Dayze Pompeu Téc. de Enfermagem COREN-PA 001
06:00	cliente acomodado no leito, sem queixas algicas até o presente momento, SSVV aferidos, segue aos cuidados da equipe.	Dayze Pompeu Téc. de Enfermagem COREN-PA 001

COMISSÃO DE LICITAÇÃO Fls 100 MARCELA Rubrica

FORMULÁRIO DE ANOTAÇÃO DE ENFERMAGEM

PRONTUÁRIO		DATA INTERNAÇÃO	13/09/22	DATA NASCIMENTO	16/07/58	DATA	24/09/22
NOME PACIENTE	Maria do Carmo Maia da Silva						
IDADE							

HIPÓTESE DIAGNÓSTICA:

ISOLAMENTO	☐ CONTATO	☐ GOTICULA	☐ AEROSSOL	☐ ENTERICO	☐ PADRÃO	☐ OUTROS	
DIETA	☒ LIVRE	☐ BRANDA	☐ LIQUIDA	☐ ZERO	☐ OUTRAS		
ACESSO VENOSO	☒ PERIFÉRICO	☐ CENTRAL	VIA AÉREA	72 HORAS ☐ SIM	☐ NÃO	LOCAL	MSD
DRENOS	☒ PRESENTE	☐ AUSENTE	EVACUAÇÃO	☒ PRESENTE	☐ AUSENTE	SINAIS VITAIS ALTERADOS	☐ SIM ☐ NÃO

DATA E HORA	ANOTAÇÃO DE ENFERMAGEM	ASSINATURA E CARIMBO
12:30	Cliente consciente, calmo, orientado, segue queixas algicas, aceitou a dieta, ofertado, dor medicados SOS.	Tereza Cristina Maria G. dos Santos Técnica de Enfermagem COREN - PA 143456
18:00	Cliente calmo no leito, segue queixas, segue aguardando transferencia.	
00:00	Cliente sobre o leito consciente, calmo, orientado aos cuidados da equipe de enfermagem medicado conforme prescrição medica com sinais vitais verificados anotado em grafico paciente segue aos cuidados da equipe de enfermagem	Tamara Rego Ribeiro dos Santos COREN-PA. 852 187 TE
06:00	paciente sobre o leito em ar ambiente bem quieto ate o momento, medicado conforme prescrição com SSVV verificados e anotados em graficos.	Tamara Rego Ribeiro dos Santos COREN-PA. 852 187 TE

COMISSÃO DE LICITAÇÃO
Folha 101
MARCELA
Rubrica

FORMULÁRIO DE ANOTAÇÃO DE ENFERMAGEM

Hospital Municipal Daniel Gonçalves

PRONTUÁRIO		DATA INTERNAÇÃO	13.09.22	DATA NASCIMENTO	16.07.58	DATA	25.09.22
NOME DO PACIENTE	Maria do Carmo Maia da Silva						
ALERGIA							

HIPÓTESE DIAGNÓSTICA :

ISOLAMENTO	☐ CONTATO	☐ GOTICULA	☐ AEROSSOL	☐ ENTERICO	☐ PADRÃO	☐ OUTROS	
DIETA	☐ LIVRE	☐ BRANDA	☐ LIQUIDA	☐ ZERO	☐ OUTRAS		
ACESSO VENOSO	☐ PERIFÉRICO	☐ CENTRAL	VALIDADE	72 HORAS ☐ SIM	☐ NÃO	LOCAL	
DIURESE	☐ PRESENTE	☐ AUSENTE	EVACUAÇÃO	☐ PRESENTE	☐ AUSENTE	SINAIS VITAIS ALTERADOS	☐ SIM ☐ NÃO

DATA E HORA	ANOTAÇÃO DE ENFERMAGEM	ASSINATURA E CARIMBO
11:30	Acompanhada por familiar, acesso venoso salinizado com boa perfusão, sem queixas no momento. Aguardando transferência. — " — " — " —	Rellica Silva Coren 506.774
17:30	Referiu algia no MID feito dipirona 5N. acesso venoso salinizado com boa perfusão, aceitando a dieta.	Rellica Silva Coren 506.774
24:00	Sem queixas até o momento, medicada conforme prescrição do medico. SSW estaveis	Sara Amorim COREM-PA-040005-TE
06:00	medicada conforme prescrição do medico SSW estaveis / segue aos cuidados	

COMISSÃO DE LICITAÇÃO Fls. 102 MARCELA Rubrica

PACIENTE: MARIA DO CARMO MAIA DA SILVA		**DATA DE INTERNAÇÃO: 12/09/2022**	
MÃE: RAIMUNDA ALVES MAIA		**DN 16.02.52**	
DIAGNOSTICO: FRATURA DE FEMUR D			
Nº de Prontuário:		**IDADE: 64ANOS**	
Clínica:	**FEMININA**		
PROCEDIMENTO:	**A DE FEMUR D + REDUÇÃO DE LUXAÇÃO EM O**	**DATA DO PROCEDIMENTO:**	**12.09.22**

COMISSÃO DE LICITAÇÃO Fls. 103 MARCELA Rubrica

26/09/2022 às 10:58horas

Paciente idosa no 13º PO de REDUÇÃO DE LUXAÇÃO EM OMBRO D e FRATURA DE FEMUR D, LOTE, eupneica, normocorada, normotensa, afebril, tórax simétricos, MV +, abdome normoflácido, presença de RHA +. Sem queixas álgicas no momento, Mantendo AVP com boa perfusão. MMII ausência de edema. Boa aceitação da dieta ofertada. Evacuação+diurese presente. Aos cuidados da Ortopedia foi removido a tipoia do MSD, RISCO DE QUEDA, RISCO DE INFECÇÃO, DEFICIT PARA O AUTOCUIDADO, PADRÃO DO SONO EFICAZ, DEAMBULÇAO PREJUDICADA, Cuidados gerais, banhos por aspersão em cadeira higienica, orientação sobre a higiene oral, Segue em repouso no leito aos cuidados da equipe de enfermagem, aguardando liberação de leito para transferencia..

Assinatura do Profissional	[illegible] COREN-PA: 522165 ENF

PACIENTE: MARIA DO CARMO MAIA DA SILVA			**DATA DE INTERNAÇÃO: 12/09/2022**	
MÃE: RAIMUNDA ALVES MAIA			**DN 16.02.52**	
DIAGNOSTICO: FRATURA DE FEMUR D				
Nº de Prontuário:			**IDADE: 64ANOS**	
Clínica:	**FEMININA**			
PROCEDIMENTO:	**A DE FEMUR D + REDUÇÃO DE LUXAÇÃO EM O**	**DATA DO PROCEDIMENTO:**	**12.09.22**	

COMISSÃO DE AVALIAÇÃO
Fls. 104
MARCELA
Rubrica

25/09/2022 às 12horas

Paciente idosa no 13º PO de REDUÇÃO DE LUXAÇÃO EM OMBRO D e FRATURA DE FEMUR D, LOTE, eupneica, normocorada, normotensa, afebril, tórax simétricos, MV +, abdome normoflácido, presença de RHA +. Sem queixas álgicas no momento, Mantendo AVP com boa perfusão. MMII ausência de edema. Boa aceitação da dieta ofertada. Evacuação+diurese presente. Segue em repouso no leito aos cuidados da equipe de enfermagem, aguardando liberação de leito para transferencia..

Assinatura do Profissional	Fabrício B. Eleres COREN-PA 204.272-ENF

PACIENTE: MARIA DO CARMO MAIA DA SILVA		**DATA DE INTERNAÇÃO: 12/09/2022**	
MÃE: RAIMUNDA ALVES MAIA		**DN 16.02.52**	
DIAGNOSTICO: FRATURA DE FEMUR D			
Nº de Prontuário:		**IDADE: 64ANOS**	
Clínica:	**FEMININA**		
PROCEDIMENTO:	**A DE FEMUR D + REDUÇÃO DE LUXAÇÃO EM O**	**DATA DO PROCEDIMENTO:**	**12.09.22**

COMISSÃO DE OCUPAÇÃO
Fls. 107
MARCELA
Rubrica

24/09/2022 às 12horas

Paciente idosa no 12º PO de REDUÇÃO DE LUXAÇÃO EM OMBRO D e FRATURA DE FEMUR D, LOTE, eupneica, normocorada, normotensa, afebril, tórax simétricos, MV +, abdome normoflácido, presença de RHA +. Sem queixas álgicas no momento, Mantendo AVP com boa perfusão. MMII ausência de edema. Boa aceitação da dieta ofertada. Evacuação+diurese presente. Segue em repouso no leito aos cuidados da equipe de enfermagem, aguardando liberação de leito para transferencia..

Assinatura do Profissional	Fabrício B. Flores COREN-PA 209.272 ENF

PACIENTE: MARIA DO CARMO MAIA DA SILVA		DATA DE INTERNAÇÃO: 12/09/2022	
MÃE: RAIMUNDA ALVES MAIA		DN 16.02.52	
DIAGNOSTICO: FRATURA DE FEMUR D			
Nº de Prontuário:		IDADE: 64ANOS	
Clínica:	FEMININA		
PROCEDIMENTO:	A DE FEMUR D + REDUÇÃO DE LUXAÇÃO EM O	DATA DO PROCEDIMENTO:	12.09.22

23/09/2022 às 09horas

Paciente idosa no 11º PO de REDUÇÃO DE LUXAÇÃO EM OMBRO D e FRATURA DE FEMUR D, LOTE, eupneica, normocorada, normotensa, afebril, tórax simétricos, MV +, abdome normoflácido, presença de RHA +. Sem queixas álgicas no momento, Mantendo AVP com boa perfusão. MMII ausência de edema. Boa aceitação da dieta ofertada. Evacuação+diurese presente. Segue em repouso no leito aos cuidados da equipe de enfermagem, aguardando liberação de leito para transferencia..

Assinatura do Profissional	Atila Crisóstomo Ribeiro COREN/PA 310540 Enfermeira

COMISSÃO DE LICITAÇÃO
Fls. 106
MARCELA
Rubrica

PACIENTE: MARIA DO CARMO MAIA DA SILVA			**DATA DE INTERNAÇÃO: 12/09/2022**	
MÃE: RAIMUNDA ALVES MAIA			**DN 16.02.52**	
DIAGNOSTICO: FRATURA DE FEMUR D				
Nº de Prontuário:			**IDADE: 64ANOS**	
Clínica:	**FEMININA**			
PROCEDIMENTO:	**A DE FEMUR D + REDUÇÃO DE LUXAÇÃO EM O**	**DATA DO PROCEDIMENTO:**	**12.09.22**	

COMISSÃO DE LICITAÇÃO
Fls 107
MARCELA
Rubrica

22/09/2022 às 09horas

Paciente idosa no 10º PO de REDUÇÃO DE LUXAÇÃO EM OMBRO D e FRATURA DE FEMUR D, LOTE, eupneica, normocorada, normotensa, afebril, tórax simétricos, MV +, abdome normoflácido, presença de RHA +. Sem queixas álgicas no momento, Mantendo AVP com boa perfusão. MMII ausência de edema. Boa aceitação da dieta ofertada. Evacuação+diurese presente. Segue em repouso no leito aos cuidados da equipe de enfermagem, aguardando liberação de leito para transferencia..

Assinatura do Profissional	Patrícia Cilda M. Barbeni COREN-PA: 183703-ENF

PREFEITURA CANAÃ DOS CARAJÁS
Construindo as pessoas. Construindo o amanhã
SUS SISTEMA ÚNICO DE SAÚDE
SECRETARIA MUNICIPAL DE SAÚDE SEMSA

COMISSÃO DE LICITAÇÃO Fls. 101

HOSPITAL MUNICIPAL DANIEL GONÇALVES

Nome: Ma da Conceição Maria da Silva		Data. Nasc.:	
Nº Doc.:	Registro:	Categoria:	Leito:
Responsável:	Responsável:		Enfer.:

Ass. Médico:	Ass. Médico:	Ass. Médico:	Ass. Médico:	Ass. Médico:
Dr. José David Ariza Cirurgião-Ortopedista CRM - 9504	Dr. José David Ariza Cirurgião-Ortopedista CRM - 9504	Dr Alan Barros Ortopedia e Traumatologia CRM-PA. 13.022/TEOT 16.884	Dr Alan Barros Ortopedia e Traumatologia CRM-PA. 13.022/TEOT 16.884	Dr Alan Barros Ortopedia e Traumatologia CRM-PA. 13.022/TEOT 16.884

PRESCRIÇÃO MÉDICA	DATA	DATA	DATA	DATA	DATA
	17/09/22	18/09/22	19/09/22	20/09/22	21/09/22
(1) Dieta livre			SND	SND	SND.
(2) Cateter Duplo Lumen	MANTER		manter	manter	manter
(3) Tramadol 100 mg EV (8/8h) S/N	1 dose	1 dose / 10	1 dose (SUSPENSO)	—	—
(4) Dipirona 1g EV 6/6h	SN	SN	SN	SN	SN
(5) Heparina 40 mg SC 1x dia	1 dose	1 dose / 18			1 dose / 18
(6) Ácido tranexâmico 1g EV (8/8h)	2 dose	2 dose			
(7) Cefazolina 1g EV (8/8h)	1 dose / 16 / 24	1 dose / 8 / 16 / 24 / 06	8 / 16 / 24 / 06	8 / 16 / 24 / 06	8 / 16 / 24 / 06
(8) Bolsa de Transfusão	AGUARDA	Aguarde	Aguarde	aguardando	Aguarde
(9) Ceftriaxona 1g (EV) 12/12			10	10 / 22	10 / 06
(10) Omeprazol 40mg, (medicado)					
(11) Omeprazol 20mg 1 cp (VO) 12/12 S/N					18 / 06

Rosangela Borges Marocaipe
COREN PA 393.839 ENF

Hospital Municipal Daniel Gonçalves

SINAIS VITAIS

NOME DO PACIENTE	Maria do Carmo Maia da Silva	DATA	20.09.22
COR PULSEIRA:	☐ AZUL ☐ AMARELA ☐ LILAS ☐ VERMELHA ☐ ROSA		

COMISSÃO DE LICITAÇÃO 109 Fls. MARCELA Rubrica

HORAS	SINAIS VITAIS											
	TEMPERATURA	PULSO	RESPIRAÇÃO	PRESSÃO ARTERIAL	SPO2	HGT	BCF	PESO	ALTURA	DIURESE	DRENOS	ASSINATURA
07 horas												
08 horas												
09 horas												
10 horas												
11 horas												
12 horas	35,1	–	–	110x70	–	–	–	–	–	+	–	[illegible]
13 horas												
14 horas												
15 horas												
16 horas												
17 horas												
18 horas	36,3	79	–	120x70	–	–	–	–	–	+	–	[illegible]

HORAS	SINAIS VITAIS											
	TEMPERATURA	PULSO	RESPIRAÇÃO	PRESSÃO ARTERIAL	SPO2	HGT	BCF	PESO	ALTURA	DIURESE	DRENOS	ASSINATURA
19 horas												
20 horas												
21 horas												
22 horas												
23 horas												
24 horas	36	81	–	120/80	–	–	–	–	–	+	–	[illegible]
01 hora												
02 horas												
03 horas												
04 horas												
05 horas												
06 horas	35.2	82	–	130/90	–	–	–	–	–	+	–	[illegible]

Dayza Romp
Téc. de Enfermagem
COREN-PA 001 140 [illegible]

Hospital Municipal Dantel Gonçalves

SINAIS VITAIS

NOME DO PACIENTE	Maria do Carmo Maia da Silva	DATA	21.09.22
COR PULSEIRA:	☐ AZUL ☐ AMARELA ☐ LILAS ☐ VERMELHA ☐ ROSA		

COMISSÃO DE LICITAÇÃO Fls 12 MARCELA Rubrica

HORAS	SINAIS VITAIS											ASSINATURA
	TEMPERATURA	PULSO	RESPIRAÇÃO	PRESSÃO ARTERIAL	SPO2	HGT	BCF	PESO	ALTURA	DIURESE	DRENOS	
07 horas												
08 horas												
09 horas												
10 horas												
11 horas												
12 horas	35.7	-	-	120x70	-	-	-	-	-	-	-	Nilma
13 horas												
14 horas												
15 horas												
16 horas												
17 horas	36.9	-	-	120x80	-	-	-	-	-	+	-	Nilma
18 horas												

HORAS	SINAIS VITAIS											ASSINATURA
	TEMPERATURA	PULSO	RESPIRAÇÃO	PRESSÃO ARTERIAL	SPO2	HGT	BCF	PESO	ALTURA	DIURESE	DRENOS	
19 horas												
20 horas												
21 horas												
22 horas												
23 horas												
24 horas	36	79	-	120/70								
01 hora												
02 horas												
03 horas												
04 horas												
05 horas												
06 horas	35.1	82	-	120/70								

PREFEITURA
CANAÃ DOS CARAJÁS
Cuidando das pessoas.
Construindo o amanhã.

Laboratório Municipal Adão Ribeiro

Av. Ulisses Guimarães, S/N
Hospital Municipal - Centro

Cliente: MARIA DO CARMO MAIA DA SILVA
Sexo: F
Solicitante: Dr(a) JOSE DAVID
Data atendimento: 18/09/2022
Coleta: 18/09/2022

Registro: 77999-01
Idade: 64a
CRM: 9504

Emissão do laudo: 18/09/2022 10:21:16

COMISSÃO DE LICITAÇÃO
Fls. 111
MARCELA
Rubrica

EQU - QUALITATIVO DE URINA

EXAME FÍSICO-QUÍMICO

Método : Microscopia Óptica

		Valores de Referência:
Cor:	**A. CLARO**	
pH:	**6,5**	5.0 - 8.5
Densidade:	**1015**	1005 - 1030
Esterase Leucocitária:	**++**	Negativo
Nitrito:	**Positivo**	Negativo
Proteína:	**Negativo**	Negativo
Glicose:	**Negativo**	Negativo
Corpos Cetônicos:	**Negativo**	Negativo
Urobilinogênio:	**Normal**	Normal
Bilirrubinas:	**Negativo**	Negativo
Hemoglobina:	**Negativo**	Negativo

MICROSCOPIA SEDIMENTO

Células:	**Algumas**	Raras
Leucócitos:	**> 50 / campo**	Até 5 / campo
Hemácias:	**1 - 3 / campo**	Até 3 / campo
Flora Bacteriana:	**INTENSA**	Ausente
Muco:	**++**	Ausente
Cilindros:	**Ausente**	Ausente
Cristais:	**Ausente**	Ausente

(*) Novos Valores de Referência e Método a partir de 31/08/2022.

Dr. Valdo Souza Araujo
CRBM/PA N°919

PREFEITURA
CANAÃ DOS CARAJÁS
Cuidando das pessoas.
Construindo o amanhã.

Laboratório Municipal Adão Ribeiro

Av. Ulisses Guimarães, S/N
Hospital Municipal - Centro

Cliente: MARIA DO CARMO MAIA DA SILVA
Sexo: F
Solicitante: Dr(a) JOAO M FLORIANO
Data atendimento: 12/09/2022
Coleta: 12/09/2022

Registro: 77524-01
Idade: 64a
CRM: 12090

Emissão do laudo: 12/09/2022 10:42:35

COMISSÃO DE LICITAÇÃO
Fls. 112
MARCELA
Rubrica

HEMOGRAMA

Material: Sangue Total
Método: Automatizado

ERITROGRAMA

			Valores de Referência
Eritrócitos:	4,47	milhões/µL	3,8 a 4,8 milhões/µL
Hematócrito:	38,6	%	36 a 46 %
Hemoglobina:	12,6	g/dL	12 a 15 g/dL
VCM:	86	fL	83 a 101 fL
HCM:	28,2	pg	27 a 32 pg
CHCM:	32,7	g/dL	31,5 a 34,5 g/dL
RDW:	12,9	%	até 15,0 %

LEUCOGRAMA

			Valores de Referência
Leucócitos:		5.400 /µL	4000 a 10000 /µL
Blastos:	0,0 %	0 /µL	0 /µL
Promielócitos:	0,0 %	0 /µL	0 /µL
Mielócitos:	0,0 %	0 /µL	0 /µL
Metamielócitos:	0,0 %	0 /µL	0 /µL
Bastões:	0,0 %	0 /µL	0 a 700 /µL
Segmentados:	76,1 %	4.109 /µL	1500 a 7000 /µL
Eosinófilos:	1,7 %	92 /µL	0 a 500 /µL
Basófilos:	0,5 %	27 /µL	0 a 200 /µL
Monócitos:	2,8 %	151 /µL	100 a 1000 /µL
Linfócitos	18,9 %	1.021 /µL	1000 a 4500 /µL
Linf. Atípicos:	0,0	0,0 /µL	
Eritroblastos:	0,0	0 /µL	

PLAQUETAS: 240.000 /µL — 240.000

Exame automatizado confirmado por microscopia, quando aplicável.
(*) Novos Valores de Referência e Método a partir de 31/08/2022.

Dra. Gesianne Reis de Carvalho
CRBM/PA Nº3321

PREFEITURA
CANAÃ DOS CARAJÁS
Cuidando das pessoas.
Construindo o amanhã.

Laboratório Municipal Adão Ribeiro

Av. Ulisses Guimarães, S/N
Hospital Municipal - Centro

Cliente: MARIA DO CARMO MAIA DA SILVA
Sexo: F
Solicitante: Dr(a) JOAO M FLORIANO
Data atendimento: 12/09/2022
Coleta: 12/09/2022

Registro: 77524-01
Idade: 64a
CRM: 12090

Emissão do laudo: 12/09/2022 10:42:35

COMISSÃO DE LICITAÇÃO
Fls 113
MARCELA
Rubrica

GLICOSE

Material: Soro
Método : Enzimático

Resultado: **98 mg/dL**

Valores de Referência:
Prematuro 20 - 60 mg/dL
0 à 1 dia 40 - 60 mg/dL
> 1 Dia 50 - 80 mg/dL
Crianças e Adultos 65 - 99 mg/dL
* Níveis ótimos segundo AADM/IDF

(*) Novos Valores de Referência e Método a partir de 31/08/2022.

URÉIA

Material: Soro
Método : Cinético-enzimático

Resultado: **35 mg/dL**

Valores de Referência:
1 Dia à 12 Meses: 2 - 34 mg/dL
1 à 13 Anos: 8 - 36 mg/dL
Adultos: 15 - 40 mg/dL

(*) Novos Valores de Referência e Método a partir de 31/08/2022.

CREATININA

Material: Soro
Método : Colorimétrico Cinético Jaffé

Resultado: **0,6 mg/dL**

Valores de Referência:
Soro/Plasma
Adulto (MASC): 0,70 - 1,20 mg/dL
Adulto (FEM): 0,50 - 1,00 mg/dL
Recém-Nascido: 0,31 - 0,92 mg/dL
2 Semanas à 1 Ano: 0,16 - 0,39 mg/dL
1 à 3 anos: 0,17 - 0,35 mg/dL
3 à 5 anos: 0,26 - 0,42 mg/dL
5 à 7 anos: 0,29 - 0,48 mg/dL
7 à 9 anos: 0,34 - 0,55 mg/dL
9 à 11 anos: 0,32 - 0,64 mg/dL
11 à 13 anos: 0,42 - 0,71 mg/dL
13 à 15 anos: 0,46 - 0,81 mg/dL

(*) Novos Valores de Referência e Método a partir de 31/08/2022.

Dr. Cleibh Antonio Siqueira
CRBM/PA N°4390

PREFEITURA
CANAÃ
DOS CARAJÁS
Cuidando das pessoas.
Construindo o amanhã.

Laboratório Municipal Adão Ribeiro

Av. Ulisses Guimarães, S/N
Hospital Municipal - Centro

Cliente: MARIA DO CARMO MAIA DA SILVA
Sexo: F
Solicitante: Dr(a) JOAO M FLORIANO
Data atendimento: 12/09/2022
Coleta: 12/09/2022

Registro: 77524-01
Idade: 64a
CRM: 12090

Emissão do laudo: 12/09/2022 10:42:35

COMISSÃO DE LICITAÇÃO
Fls 114
MARCELA
Rubrica

SÓDIO

Material: Soro
Método : Eletrodo Seletivo

Resultado: **139 mmol/L**

Valores de Referência:
135 a 147 mmol/L

(*) Novos Valores de Referência e Método a partir de 31/08/2022

POTÁSSIO

Material: Soro
Método : Eletrodo Seletivo

Resultado: **3,8 mmol/L**

Valores de Referência:
3,5 a 5,5 mmol/L

(*) Novos Valores de Referência e Método a partir de 31/08/2022.

Dr. Cleibh Antonio Siqueira
CRBM/PA Nº4390

PREFEITURA
CANAÃ
DOS CARAJÁS
Cuidando das pessoas.
Construindo o amanhã.

Laboratório Municipal Adão Ribeiro

Av. Ulisses Guimarães, S/N
Hospital Municipal - Centro

Cliente: MARIA DO CARMO MAIA DA SILVA
Sexo: F
Solicitante: Dr(a) JOAO M FLORIANO
Data atendimento: 12/09/2022
Coleta: 12/09/2022

Registro: 77524-01
Idade: 64a
CRM: 12090

Emissão do laudo: 12/09/2022 10:42:35

COMISSÃO DE LICITAÇÃO
Fls 115
MARCELA
Rubrica

COAGULOGRAMA

Material: Sangue Total
Método: Coagulométrico automatizado

PLAQUETAS	**Resultado: 240.000 / µL**	Valores de Referência: 140.000 a 450.000 p/mm3
TEMPO DE PROTROMBINA Tempo controle:	**Resultado: 12,0 seg** Resultado: 12,0 seg	
ATIVIDADE DE PROTROMBINA	**Resultado: 100 %**	
I.N.R 2,0 a 3,0) 4,0)	**Resultado: 1,00**	Valores de Referência: Pessoas sadias: 1,0 e 1,08 Trombose Venosa (profilaxia): Valor alvo 2,5 (Variação Trombose Venosa (ativa): Valor alvo 3,0 (variação 2,0 a Trombose arterial: Valor alvo 3,5 (variação 3,0 a 4,5)
ISI: I.)	**Resultado: 1,17**	Quick em um estágio, utilizando reagente padronizado com a Tromboplastina de referência Internacional para a obtenção de Relação Normatizada Internacional (R. N.
TEMPO DE TROMBOPLASTINA	**Resultado: 45**	Valores de Referência: Idade — Intervalo Até 2 meses — 26 a 47 seg Até 5 meses — 26 a 46 seg Acima de 6 meses — 27 a 38 seg

(*) Novos Valores de Referência e Método a partir de 31/08/2022.

TIPAGEM SANGUÍNEA - LAB

Material: Sangue Total
Método: Aglutinação Direta

ABO	**"A"**
FATOR RH	**Positivo**

(*) Novos Valores de Referência e Método a partir de 31/08/2022.

Dra. Gesianne Reis de Carvalho
CRBM/PA Nº3321

PREFEITURA
CANAÃ
DOS CARAJÁS
Cuidando das pessoas.
Construindo o amanhã.

Laboratório Municipal Adão Ribeiro

Av. Ulisses Guimarães, S/N
Hospital Municipal - Centro

Cliente: MARIA DO CARMO MAIA DA SILVA
Sexo: F
Solicitante: Dr(a) JOAO M FLORIANO
Data atendimento: 12/09/2022
Coleta: 12/09/2022

Registro: 77524-01
Idade: 64a
CRM: 12090

Emissão do laudo: 12/09/2022 10:42:35

COMISSÃO DE LICITAÇÃO
Fls 116
MARCELA
Rubrica

Covid - 19

Material: Soro
Método: Imunocromatográfico (Teste rápido)

	Valor de Referência
Anticorpos IgM: Não Reagente	Não reagente
Anticorpos IgG: Reagente	Não reagente

OBS: 1. Não pode ser considerado um teste confirmatório, mas de auxílio no diagnóstico;
2. Resultado positivo Não confirma 100% de infecção por coronavirus, sendo necessário avaliação clínico e demais exames.
3. Teste da marca ANALISA com as seguintes especificações para coletas após o 14 dia do início dos sintomas :

Sensibilidade clínica: 98,67%
Especificidade clínica: 91,11%
Exatidão: 95,83%

((*) Novos Valores de Referência e Método a partir de 31/08/2022.

Dr. Cleibh Antonio Siqueira
CRBM/PA Nº4390

PACIENTE: MARIA DO CARMO MAIA DA SILVA		**DATA DE INTERNAÇÃO: 12/09/2022**	
MÃE: RAIMUNDA ALVES MAIA		**DN 16.02.52**	
DIAGNOSTICO: FRATURA DE FEMUR D			
Nº de Prontuário:			
Clínica:	**FEMININA**	**IDADE: 64ANOS**	
PROCEDIMENTO:	**A DE FEMUR D + REDUÇÃO DE LUXAÇÃO EM O**	**DATA DO PROCEDIMENTO:**	**12.09.22**

21/09/2022 às 09horas

Paciente idosa no 9º PO de REDUÇÃO DE LUXAÇÃO EM OMBRO D e FRATURA DE FEMUR D, LOTE, eupneica, normocorada, normotensa, afebril, tórax simétricos, MV +, abdome normoflácido, presença de RHA + . Mantendo AVP com boa perfusão. MMII ausência de edema. Boa aceitação da dieta ofertada. Evacuação+diurese presente. Segue em repouso no leito aos cuidados da equipe de enfermagem, aguardando liberação de leito para transferencia..

COMISSÃO DE LICITAÇÃO
Fls 117
MARCELA
Rubrica

Assinatura do Profissional	Jane de Jesus Assunção Enfermeira COREN - MA/PA 79859

PACIENTE: MARIA DO CARMO MAIA DA SILVA		**DATA DE INTERNAÇÃO: 12/09/2022**	
MÃE: RAIMUNDA ALVES MAIA		**DN 16.02.52**	
DIAGNOSTICO: FRATURA DE FEMUR D			
Nº de Prontuário:		**IDADE: 64ANOS**	
Clínica:	**FEMININA**		
PROCEDIMENTO:	**A DE FEMUR D + REDUÇÃO DE LUXAÇÃO EM O**	**DATA DO PROCEDIMENTO:**	**12.09.22**

20/09/2022 às 09horas Paciente idosa no 8º PO de REDUÇÃO DE LUXAÇÃO EM OMBRO D e FRATURA DE FEMUR D, LOTE, eupneica, normocorada, normotensa, afebril, tórax simétricos, MV +, abdome normoflácido, presença de RHA + . Mantendo AVP com boa perfusão. MMII ausência de edema. Boa aceitação da dieta ofertada. Evacuação+diurese presente. Refere epigastralgia. Segue em repouso no leito aos cuidados da equipe de enfermagem, aguardando liberação de leito para transferencia..

Assinatura do Profissional	Patrícia Célia M. Barbosa COREN-PA 183703-ENF

COMISSÃO DE ... Fls 118 ... MARCELA Rubrica

FORMULÁRIO DE ANOTAÇÃO DE ENFERMAGEM

PRONTUÁRIO		DATA INTERNAÇÃO	13/09/22	DATA NASCIMENTO	16.07.58	DATA	16.09.22
NOME DO PACIENTE	Maria do Carmo maia da Silva						
ALERGIA	Nega						
HIPÓTESE DIAGNÓSTICA:	Fratura de Femur"						
ISOLAMENTO	☐ CONTATO	☐ GOTICULA	☐ AEROSSOL	☐ ENTERICO	☐ PADRÃO	☐ OUTROS	
DIETA	☐ LIVRE	☐ BRANDA	☐ LIQUIDA	☐ ZERO	☐ OUTRAS		
ACESSO VENOSO	☐ PERIFÉRICO	☐ CENTRAL	VALIDADE	72 HORAS ☐ SIM	☐ NÃO	LOCAL	
DIURESE	☐ PRESENTE	☐ AUSENTE	EVACUAÇÃO	☐ PRESENTE	☐ AUSENTE	SINAIS VITAIS ALTERADOS	☐ SIM ☐ NÃO

DATA E HORA	ANOTAÇÃO DE ENFERMAGEM	ASSINATURA E CARIMBO
19.09/22 00:00	Cliente Idosa sobre o leito aos cuidados da Enfermagem medicado, sem queixas algicas. com sinais vitais verificados e anotado em grafico paciente segue aos cuidados da equipe de Enfermagem Sonara	
19.09.22 06:00	paciente sobre o leito medicada sem queixas algicas ate o momento com sinais vitais verificado e anotado em grafico aos cuidados da equipe de de enfermagem Sonara	Sonara Rege

COMISSÃO DE LICITAÇÃO
Fls. 119
MARCELA
Rubrica

FORMULÁRIO DE ANOTAÇÃO DE ENFERMAGEM

Hospital Municipal Daniel Gonçalves

PRONTUÁRIO		DATA INTERNAÇÃO		DATA NASCIMENTO	16/07/58	DATA	19/09/22
NOME DO PACIENTE	MARIA DO CARMO MAIA DA SILVA						
ALERGIA							
HIPÓTESE DIAGNÓSTICA:	LUXAÇÃO MSD + FRATURA DE FÊMUR D						
ISOLAMENTO	☐ CONTATO	☐ GOTICULA	☐ AEROSSOL	☐ ENTERICO	☐ PADRÃO	☐ OUTROS	
DIETA	☐ LIVRE	☐ BRANDA	☐ LIQUIDA	☐ ZERO	☐ OUTRAS		
ACESSO VENOSO	☐ PERIFÉRICO	☐ CENTRAL	VALIDADE	72 HORAS ☐ SIM	☐ NÃO	LOCAL	MSE N: 22
DIURESE	☐ PRESENTE	☐ AUSENTE	EVACUAÇÃO	☐ PRESENTE	☐ AUSENTE	SINAIS VITAIS ALTERADOS	☐ SIM ☐ NÃO

DATA E HORA	ANOTAÇÃO DE ENFERMAGEM	ASSINATURA E CARIMBO
08:00	Encaminhada ao banho, trocado fenesl de cama	
10:00	Realizado punção venosa MSE feito N: 22, administrado medicação	
11:40	Chante, calma, sem queixa no momento, mantem MSD imobilizado acesso venoso pernio, medicada, segue aos cuidados	
18:00	Segue no leito, lucida, verbalizando sem queixa, acesso venoso salinizado. pernio, medicada, aferido SSVV diurese e evacuação (+)	

COMISSÃO DE LICITAÇÃO Fls. 120 MARCELA Rubrica

Tenilo Gonçalves Ai... Téc. em Enfermag... COREN-PA 536.774

PACIENTE: MARIA DO CARMO MAIA DA SILVA		**DATA DE INTERNAÇÃO: 12/09/2022**	
MÃE: RAIMUNDA ALVES MAIA		**DN 16.02.52**	
DIAGNOSTICO: FRATURA DE FEMUR D			
Nº de Prontuário:		**IDADE: 64ANOS**	
Clínica:	**FEMININA**		
PROCEDIMENTO:	**A DE FEMUR D + REDUÇÃO DE LUXAÇÃO EM O**	**DATA DO PROCEDIMENTO:**	**12.09.22**

19/09/2022 às 08horas Paciente idosa no 7º PO de REDUÇÃO DE LUXAÇÃO EM OMBRO D e FRATURA DE FEMUR D, LOTE, eupneica, normocorada, normotensa, afebril, tórax simétricos, MV +, abdome normoflácido, presença de RHA + . Mantendo AVP com boa perfusão. MMII ausência de edema. Boa aceitação da dieta ofertada. Evacuação+diurese presente. Sem queixas algicas no momento. Ao resultado dos exames com FLORA BACTERIANA INTENSA - iniciado antibioticoterapia hoje. Segue em repouso no leito aos cuidados da equipe de enfermagem, aguardando liberação de leito para transferencia..

Patrícia Célia M. Barbiery
COREN-PA 182703-ENF

Assinatura do Profissional	

COMISSÃO DE ... Fls 121 MARCELA Rubrica

PACIENTE: MARIA DO CARMO MAIA DA SILVA			**DATA DE INTERNAÇÃO: 12/09/2022**	
MÃE: RAIMUNDA ALVES MAIA			**DN 16.02.52**	
DIAGNOSTICO: FRATURA DE FEMUR D				
Nº de Prontuário:			**IDADE: 64ANOS**	
Clínica:	**FEMININA**			
PROCEDIMENTO:	**A DE FEMUR D + REDUÇÃO DE LUXAÇÃO EM O**	**DATA DO PROCEDIMENTO:**	**12.09.22**	

18/09/2022 às 17:30 horas Paciente idosa no 5º PO de REDUÇÃO DE LUXAÇÃO EM OMBRO D e FRATURA DE FEMUR D, LOTE, eupneica, normocorada, normotensa, afebril, tórax simétricos, MV +, abdome normoflácido, presença de RHA + . Mantendo AVP com boa perfusão. MMII ausência de edema. Relata que esta evacuando normal, e diurese presente há - em uso de medicação. Sem queixas algicas.Segue em repouso no leito aos cuidados da equipe de enfermagem, aguardando liberação de leito para transferencia..

Assinatura do Profissional	Daniela Kesley Santana de Oliveira Enfermeira COREN - PA 426.060 - ENF

COMISSÃO DE CERTIFICAÇÃO
Fls 12
MARCELA
Rubrica

PACIENTE: MARIA DO CARMO MAIA DA SILVA		**DATA DE INTERNAÇÃO: 12/09/2022**	
MÃE: RAIMUNDA ALVES MAIA		**DN 16.02.52**	
DIAGNOSTICO: FRATURA DE FEMUR D			
Nº de Prontuário:		**IDADE: 64ANOS**	
Clínica:	**FEMININA**		
PROCEDIMENTO:	**A DE FEMUR D + REDUÇÃO DE LUXAÇÃO EM O**	**DATA DO PROCEDIMENTO:**	**12.09.22**

17/09/2022 às 17:25horas Paciente idosa no 4PO de REDUÇÃO DE LUXAÇÃO EM OMBRO D e FRATURA DE FEMUR D, LOTE, eupneica, normocorada, normotensa, afebril, tórax simétricos, MV +, abdome normoflácido, presença de RHA + . Mantendo AVP com boa perfusão. MMII ausência de edema. Relata que esta evacuando normal, e diurese presente há - em uso de medicação. Sem queixas algicas.Segue em repouso no leito aos cuidados da equipe de enfermagem, aguardando liberação de leito para transferencia..

Assinatura do Profissional	Evani M de Albuquerque COREN/PA: 522185 - ENF

COMISSÃO DE ACREDITAÇÃO
Fls. 123
MARCELA
Rubrica

PACIENTE: MARIA DO CARMO MAIA DA SILVA		**DATA DE INTERNAÇÃO: 12/09/2022**	
MÃE: RAIMUNDA ALVES MAIA		**DN 16.02.52**	
DIAGNOSTICO: FRATURA DE FEMUR D			
Nº de Prontuário:		**IDADE: 64ANOS**	
Clínica:	**FEMININA**		
PROCEDIMENTO:	**A DE FEMUR D + REDUÇÃO DE LUXAÇÃO EM O**	**DATA DO PROCEDIMENTO:**	**12.09.22**

18/09/2022 às 22:54 horas Paciente idosa no 5º PO de REDUÇÃO DE LUXAÇÃO EM OMBRO D e FRATURA DE FEMUR D, LOTE, eupneica, normocorada, normotensa, afebril, tórax simétricos, MV +, abdome normoflácido, presença de RHA + . Mantendo AVP com boa perfusão. MMII ausência de edema.boa aceitação da dieta ofertada. evacuação+diurese presente , em uso de medicação. Sem queixas algicas. Ao resultado dos exames com FLORA BACTERIANA INTENSA (ITU???).Segue em repouso no leito aos cuidados da equipe de enfermagem, aguardando liberação de leito para transferencia..

Assinatura do Profissional	Evani M de Alb[illegible]que COREN-PA: 522185 - ENF

CONFERIDO DE DIGITAÇÃO
Fls. 12
MARCELA
Rubrica

PREFEITURA CANAÃ DOS CARAJÁS
Cuidando das pessoas. Construindo o amanhã

Hospital Municipal Daniel Gonçalves

SECRETARIA MUNICIPAL DE SAÚDE SEMSA

SUS SISTEMA ÚNICO DE SAÚDE

COMISSÃO DE DOCUMENTAÇÃO Fls 125 MARCELA Matrícula

PRONTUÁRIO DE ADMISSÃO HOSPITALAR

Data da Admissão: / /	*Hora:*		*N° PRONTUÁRIO:*	
NOME: [illegible]	SEXO:	COR/RAÇA:	IDADE	
END.:	BAIRRO:		ZONA:	
MUNICÍPIO	CEP:	N° DOC. DO PACIENTE:	ORG. EXP.:	U.F:
DATA DE NASC.:	NATURALIDADE:	ESTADO CIVIL:	GRAU DE INSTRUÇÃO:	
ESTADO NUTRICIONAL:	PESO Kg:	ALTURA cm:	IMC:	
OCUPAÇÃO	INSTITUIÇÃO PREVIDENCIÁRIA: ☐ Segurado ☐ Dependente ☐ Outros			
FILIAÇÃO PAI:		Nº DOC.:	ORG.EXP:	U.F:
FILIAÇÃO MÃE:		Nº DOC.:	ORG.EXP:	U.F:
NOME RESPONSÁVEL:	VÍNCULO DE PARENTESCO:	Nº DOC.:	ORG.EXP:	U.F:

DENOMINAÇÃO E ENDEREÇO DE TRABALHO:

ORIGEM DO ENCAMINHAMENTO:

1. ☐ Mesma Unidade Hospitalar — 1.1 ☐ Ambulatório — 1.2 ☐ Outra clínica do Mesmo Hospital
2. ☐ Outra Unidade Hospitalar — 2.1 ☐ Ambulatório — 2.2 ☐ Hospitalar
3. ☐ Entrada de Emergência — 3.1 ☐ Ambulatório — 3.2 ☐ Outra

Antecedentes Clínicos do Cliente:

NIL

Antecedentes Clínicos Familiares do Cliente:

HISTÓRIA CLÍNICA

[illegible]

Principais Provas Diagnósticas: NT

Diagnóstico de Admissão: Dist. pericapotetia Dcmo | CID10: M96.6

OBSTETRÍCIA

Intercorrência na gravidez: ☐ Sim ☐ Não

Qual?

Indicação para cesárea: ☐ Sim ☐ Não

Qual?

Dias de permanência Hospitalar: ☐

Nº de gestação ☐ 1ª ☐ 2ª ☐ *ou mais*

Tipo de gestação: ☐ Baixo Risco ☐ Médio Risco ☐ Alto Risco

Cesárea anterior: ☐ Sim ☐ Não

Tipo de Parto Atual: ☐ Cesáreo ☐ Normal

Realizado Episiotomia: ☐ Sim ☐ Não

Anestesia: ☐ Sim ☐ Não | Tipo de Anestesia: ☐ Local ☐ Peridural ☐ Outras

Alojamento conjunto ☐ Unidade Neonatal ☐ Outros ☐

Óbito: ☐ Natimorto ☐ Fetal ☐ Materno

Acompanhante: ☐ Trabalho Parto ☐ Parto ☐ Pós Parto

Diagnóstico Definitivo: | CID10:

João M. Fiorano
Ortopedia / Traumatologia
CRM-PA 12090

Carimbo e Assinatura do Médico que Admite o Cliente

COMISSÃO DE LICITAÇÃO Fls 126 MARCELA

8. Estou ciente de que o HMDG não possui UTI em sua estrutura, e se durante ou após o procedimento cirúrgico eu necessitar de UTI terei que aguardar o leito ser liberado pela central estadual, sem prazo estimado para essa liberação.

Assinatura do paciente e / ou responsável_____

Responsável:_____

Responsável:_____

Responsável:_____

Canaã dos Carajás,____de_____de_____

TERMO DE RESPONSABILIDADE MÉDICA

Declaro que esclareci ao paciente/ responsável, sobre o procedimento cirúrgico proposto, resultados esperados, riscos, alternativas previsíveis e intercorrência inesperadas, bem como as consequências que poderão decorrer da recusa em aceitar o procedimento proposto. Respondi todas as perguntas feitas paciente responsável e acredito ter sido compreendido. Assumo a responsabilidade pela realização do procedimento cirúrgico a que será submetido.

Assinatura do Médico:_____

Canaã dos Carajás,____de_____de_____

PREFEITURA CANAÃ DOS CARAJÁS

SECRETARIA MUNICIPAL DE SAÚDE SEMSA

SUS Sistema Único de Saúde

COMISSÃO DE LICITAÇÃO Fls 127 MARCELA Rubrica

LAUDO DE CIRURGIA

NOME DO PACIENTE	Nº REGISTRO	DATA DE ADMISSÃO
maria do carmo		

NOME DO PROCEDIMENTO CIRÚRGICO

Lux. [illegible]

NOME DO PROCEDIMENTO CIRÚRGICO

DATA	INÍCIO	TÉRMINO	DURAÇÃO	GAZES	COMPR.	DRENOS

(1) [illegible]

(2) [illegible]

(3) imobilização

(4) RPA

João M. Floriano
Ortopedia / Traumatologia
CRM-PA 12090

1ª AUXILIAR	2ª AUXILIAR	CIRURGIÃO

PREFEITURA CANAÃ DOS CARAJÁS

OSPITAL MUNICIPAL DANIEL GONÇALVES

CHECKLIST DE CIRURGIA SEGURA

Antes da incisão cirúrgica	***OBSERVAÇÕES GERAIS***
EQUIPE CIRURGICA COMPLETA? 1° CIRURGIÃO (X) SIM ( ) NÃO PEDIATRA ( ) SIM ( ) NÃO (X) NÃO SE APLICA 2° CIRURGIÃO ( ) SIM (X) NÃO ( ) NÃO SE APLICA INSTRUMENTADOR ( ) SIM (X) NÃO ( ) NÃO SE APLICA ANESTESISTA (X) SIM ( ) NÃO ( ) NÃO SE APLICA CIRCULANTE (X) SIM ( ) NÃO ( ) NÃO SE APLICA	
MATERIAIS TODOS ESTERILIZADOS? ( ) SIM (X) NÃO (verificar integradores) PLACA DE ELETROCAUTÉRIO POSICIONADA? ( ) SIM (X) NÃO **LOCAL:**_____	

Antes de sair da sala de cirurgia	***Equipe Resp. Pelo Ato Cirúrgico***
N° DE INSTRUMENTAIS ABERTOS PARA O PROCEDIMENTO:_____ N° DE AGULHAS ABERTAS PARA O PROCEDIMENTO:_____ N° DE COMPRESSAS ABERTAS PARA O PROCEDIMENTO:_____ A CONTAGEM DE AGULHAS, COMPRESSAS E INSTRUMENTAIS CONFERE? **( )SIM ( )NÃO SE DIVERGENTE CONFIRMAR COM RAIO X** OBS:	ANESTESISTA Wagner 1º CIRURGIÃO João Marcelo 2º CIRURGIÃO_____ INSTRUMENTADOR_____ PEDIATRA_____ CIRCULANTE Odilene ENFERMEIRO Elkson OUTRO PROF._____ ***Carimbo e Assinatura da equipe***
SOLUÇÕES ENDOVENOSAS E DISPOSITIVOS IDENTIFICADOS? (X) SIM ( ) NÃO PEÇAS ANATÔMICAS/CULTURAS IDENTIFICADAS? ( ) SIM (X) NÃO FIXAÇÃO DAS ETIQUETAS DE ESTERILIZAÇÃO NO PRONTUÁRIO? ( )SIM (X) NÃO **OBS:**	Wagner de Nadai CRM-PA 9312 1° CIRURGIÃO 2° CIRURGIÃO ANESTESISTA Odilene S. Pereira Carvalho Técnica Imagem Coren: 400979-PA CIRCULANTE INSTRUMENTADOR

Antes de sair da Sala de Recuperação Pós Anestésica/Sala de Cirurgia	
SINAIS VITAIS: PA: 12/20 mmHg FC: 88 bpm FR:_____rpm TEMPERATURA: ____ °C SATO2: 100 GLICEMIA CAPILAR:_____mg/Dl ALDRETE/KROULIK:_____ BROMAGE:_____ PRESCRIÇÃO MÉDICA NO PRONTUÁRIO: ( ) SIM ( ) NÃO SONDAS/DRENOS(ESPECIFICAR)_____ DISPOSITIVOS ASSISTENCIAS PÉRVIOS E FUNCIONANTES? ( ) SIM ( )NÃO **SAÍDA DO CENTRO CIRURGICO ÀS:** 15 : 55 **hrs.**	OUTRO PROFISSIONAL _____ FUNÇÃO(_____) PEDIATRA ENFERMEIRO(A) Elkson Matos S. Silva COREN-PA 350.570-Enf.

COMISSÃO DE LICITAÇÃO Fls 128 MARCELA Rubrica

07:34

PREFEITURA CANAA DOS CARAJÁS — SECRETARIA MUNICIPAL DE SAÚDE SEMSA — SUS Sistema Único de Saúde

PRONTO ATENDIMENTO

64 anos

Nº Atendimento: 37

Prontuário:

Nome: Maria do Carmo Maia da Silva	Sexo: 1. Masculino 2. Feminino: 2	DATA NASCIMENTO: 16/07/58
Pai:		
Mãe: Raimunda Alves Maia da Silva		
RG:	CPF: 140.310.192-20	
Estado Civil: Solteira	Naturalidade: Sta. Maria do Pará-Pa	
Responsável:	Telefone:	
Endereço: R. Tranquilo Neves	Número: 589	Complemento:
Bairro: Centro	Município: Canaa dos Carajás	
Estado: Pará	CEP: 68537000	
Cartão Nacional de Saúde:	Telefone: (94) 991559138	

COMISSÃO DE LICITAÇÃO Fls. 129 MARCELA Rubrica

P.A: 140x80	Peso: 60	Altura: 1,55	Temperatura: 35,8 °C

Obs: R=20 P=97 S=97 DOR=7 Queda em casa DOR MSD e MID com fratura, SIC de filha, sobrinha 07:35

Nega alergias, tem Remédios, SIC

Identificação do Profissional: Mario Benedito Santos Paiva COREN-PA 372.294 - ENF

Motivo:

Diagnóstico: Mat. Periprotética / Cirurgia (N)

Tratamento: internação

João M. Floriano Ortopedia / Traumatologia CRM-PA 12090

CID Primário	CID Secundário	Procedimento 1	Procedimento 2

Saída

1		Alta	4		Enc. Externo	7		A Revelia
2		Internação	5		Enc. Interno	8		Outros
3		Enc. Ext. p/Urg. /Emerg.	6		Óbito			

2 Internação	3 Enc. Ext. p/Urg./Emerg	4 Enc. Externo	5 Enc. Interno
Clínica:	Clínica:	Clínica:	Clínica:

Data: ___/___/___ Carimbo/Rubrica do Prof.:

PACIENTE: MARIA DO CARMO MAIA DA SILVA		DATA DE INTERNAÇÃO: 12/09/2022	
MÃE: RAIMUNDA ALVES MAIA		DN 16.02.52	
DIAGNOSTICO: FRATURA DE FEMUR D			
Nº de Prontuário:		IDADE: 64ANOS	
Clínica:	FEMININA		
PROCEDIMENTO:	A DE FEMUR D + REDUÇÃO DE LUXAÇÃO EM O	DATA DO PROCEDIMENTO:	12.09.22

COMISSÃO DE LICITAÇÃO Fls. 130 MARCELA Rubrica

15/09/2022 às 09horas

Paciente idosa no 3PO de REDUÇÃO DE LUXAÇÃO EM OMBRO D e FRATURA DE FEMUR D, LOTE, eupneica, normocorada, normotensa, afebril, tórax simétricos, MV +, abdome normoflácido, presença de RHA + . Mantendo AVP com boa perfusão. MMII ausência de edema. Relata que esta sem evacuar há dias - em uso de medicação. Segue em repouso no leito aos cuidados da equipe de enfermagem aguardando liberação de leito para transferencia..

Assinatura do Profissional	Átila Crisóstomo Ribeiro COREN/PA 310540 Enfermeira

PACIENTE: MARIA DO CARMO MAIA DA SILVA		**DATA DE INTERNAÇÃO: 12/09/2022**	
MÃE: RAIMUNDA ALVES MAIA		**DN 16.02.52**	
DIAGNOSTICO: FRATURA DE FEMUR D			
Nº de Prontuário:		**IDADE: 64ANOS**	
Clínica:	**FEMININA**		
PROCEDIMENTO:	**A DE FEMUR D + REDUÇÃO DE LUXAÇÃO EM O**	**DATA DO PROCEDIMENTO:**	**12.09.22**

14/09/2022 às 10horas

Paciente idosa no 2PO de REDUÇÃO DE LUXAÇÃO EM OMBRO D e FRATURA DE FEMUR D, LOTE, eupneica, normocorada, normotensa, afebril, tórax simétricos, MV +, abdome normoflácido, presença de RHA + . Mantendo AVP com boa perfusão. MMII ausência de edema, Segue em repouso no leito aos cuidados da equipe de enfermagem aguardando liberação de leito para transferencia..

Assinatura do Profissional	Patrícia Célia M. Barbosa COREN-PA 183703

COMISSÃO DE LICITAÇÃO
Fls. 121
MARCELA
Rubrica

Hospital Municipal Doral Gonçalves

FORMULÁRIO DE ANOTAÇÃO DE ENFERMAGEM

COMISSÃO DE LICITAÇÃO
Fls 132
MARCELA
Rubrica

PRONTUÁRIO		DATA INTERNAÇÃO		DATA NASCIMENTO		DATA	
NOME DO PACIENTE							
ALERGIA							

HIPÓTESE DIAGNÓSTICA :

ISOLAMENTO	☐ CONTATO ☐ GOTICULA ☐ AEROSSOL ☐ ENTERICO ☐ PADRÃO ☐ OUTROS						
DIETA	☐ LIVRE ☐ BRANDA ☐ LIQUIDA ☐ ZERO ☐ OUTRAS						
ACESSO VENOSO	☐ PERIFÉRICO ☐ CENTRAL	VALIDADE	72 HORAS	☐ SIM	☐ NÃO	LOCAL	
DIURESE	☐ PRESENTE ☐ AUSENTE	EVACUAÇÃO		☐ PRESENTE	☐ AUSENTE	SINAIS VITAIS ALTERADOS	☐ SIM ☐ NÃO

DATA E HORA	ANOTAÇÃO DE ENFERMAGEM	ASSINATURA E CARIMBO

Hospital Municipal Dahisi Gonçalves

FORMULÁRIO DE ANOTAÇÃO DE ENFERMAGEM

PRONTUÁRIO		DATA INTERNAÇÃO		DATA NASCIMENTO		DATA	
NOME DO PACIENTE							
ALERGIA							

HIPÓTESE DIAGNÓSTICA :

ISOLAMENTO	☐ CONTATO	☐ GOTICULA	☐ AEROSSOL	☐ ENTERICO	☐ PADRÃO	☐ OUTROS					
DIETA	☐ LIVRE	☐ BRANDA	☐ LIQUIDA	☐ ZERO	☐ OUTRAS						
ACESSO VENOSO	☐ PERIFÉRICO	☐ CENTRAL	VALIDADE	72 HORAS	☐ SIM	☐ NÃO	LOCAL				
DIURESE	☐ PRESENTE	☐ AUSENTE	EVACUAÇÃO		☐ PRESENTE	☐ AUSENTE	SINAIS VITAIS ALTERADOS	☐ SIM	☐ NÃO		

DATA E HORA	ANOTAÇÃO DE ENFERMAGEM	ASSINATURA E CARIMBO

COMISSÃO DE LICITAÇÃO
Fls 133
MARCELA
Rubrica

PACIENTE: MARIA DO CARMO MAIA DA SILVA		DATA DE INTERNAÇÃO: 12/09/2022	
MÃE: RAIMUNDA ALVES MAIA		DN 16.02.52	
DIAGNOSTICO: FRATURA DE FEMUR D			
Nº de Prontuário:		IDADE: 64ANOS	
Clínica:	FEMININA		
PROCEDIMENTO:	A DE FEMUR D + REDUÇÃO DE LUXAÇÃO EM O	DATA DO PROCEDIMENTO:	12.09.22

13/09/2022 às 14horas Paciente idosa no 1PO de REDUÇÃO DE LUXAÇÃO EM OMBRO D e FRATURA DE FEMUR D, LOTE, eupneica, normocorada, normotensa, afebril, tórax simétricos, MV +, abdome normoflácido, presença de RHA + . Mantendo AVP com boa perfusão. MMII ausência de edema, Segue em repouso no leito aos cuidados da equipe de enfermagem aguardando liberação de leito para transferencia..

COMISSÃO DE LICITAÇÃO
Fls. 134
MARCELA
Rubrica

Assinatura do Profissional	Patrícia Célia M. Barbieri COREN-PA: 183703-ENF

PACIENTE: MARIA DO CARMO MAIA DA SILVA		**DATA DE INTERNAÇÃO: 12/09/2022**	
MÃE: RAIMUNDA ALVES MAIA		**DN 16.02.52**	
DIAGNOSTICO: FRATURA DE FEMUR D			
Nº de Prontuário:		**IDADE: 64ANOS**	
Clínica:	**FEMININA**		
PROCEDIMENTO:	**A DE FEMUR D + REDUÇÃO DE LUXAÇÃO EM O**	**DATA DO PROCEDIMENTO:**	**12.09.22**

12/09/2022 às 15:45 horas Paciente idosa, admitida neste setor proveniente do CC em POI REDUÇÃO DE LUXAÇÃO EM OMBRO D e FRATURA DE FEMUR D, em maca, LOTE, eupneica, normocorada, normotensa, afebril, tórax simétricos, MV +, abdome normoflácido, presença de RHA + . Nega alergia medicamentosa e comorbidades pessoais. No momento sem acompanhante - acionado servico social. Mantendo AVP com boa perfusão. MMII ausência de edema, perna D mais curta que a E . Segue em repouso no leito aos cuidados da equipe de enfermagem aguardando liberação de leito para transferencia..

COMISSÃO DE LICITAÇÃO Fls 135 MARCELA Rubrica

Assinatura do Profissional	Ana Cristina Ribeiro COREN/PA 310540 Enfermeira

PREFEITURA MUNICIPAL — CANAÃ DOS CARAJÁS — VOCÊ FAZENDO PARTE
SECRETARIA MUNICIPAL DE SAÚDE

HOSPITAL MUNICIPAL DANIEL GONÇALVES

SECRETARIA MUNICIPAL DE SAÚDE SEMSA — SUS Sistema Único de Saúde

Ficha de Anestesia Nº

NOME: Maria do corpus

LEITO:

DATA: 12/09/22 CATEGORIA: CÓD.:

PROCEDIMENTO: Redução ombro luxar

ANESTESIA INÍCIO: 15:40 TÉRMO: 16:02 CIRURGIA INÍCIO: TÉRMO:

TÉCNICA ANESTESIA:

Sedoveno

COMISSÃO DE LICITAÇÃO Fls 136 MARCELA Rubrica

MONITORIZAÇÃO: 15 ☐ PA ☐ PANI 16 ☐ FC ☑ ECG ☑ SpO_2 ☐ $EtCO_2$ ☐ EEG ☐

O_2 FIO_2

$EtCO_2$

SpO_2

200 180 160 140 120 100 80 60 40 20 0

FÁRMACO DOSE VIA

[illegible] 0,05 [illegible]

SOLUÇÕES

Fisio 1

ALTA DA SO

PARA: SRPA LEITO UTI

☐ EXTUBADO PA

☐ VENTILAÇÃO ESPONTÂNEA SATISFATÓRIA

☐ REFLEXOS PROTETORES PRESENTES FC

☐ ACORDO

☐ ORIENTADO SpO_2

☐ DOR ACEITÁVEL PELO PACIENTE

☐ SINAIS CLÍNICAS DE BNM AUSENTES $EtCO_2$

NOTAS

Wagner de Nadai
CRM-PA 9212

ANESTESIOLOGISTA:

CIRURGIÃO João Marcelo

1º AUXILIAR

Hospital Municipal Dandal Gonçalves

FORMULÁRIO DE ANOTAÇÃO DE ENFERMAGEM

DE ENFERMAGEM 127 MARCELA Rubrica

PRONTUÁRIO		DATA INTERNAÇÃO	13.09.22	DATA NASCIMENTO	16.07.58	DATA	14.09.22
NOME DO PACIENTE	Maria do Carmo maia da Silva						
ALERGIA	Dipirona						

HIPÓTESE DIAGNÓSTICA: Luxação de ombro (D) + Fratura de punho (D)

ISOLAMENTO	☐ CONTATO	☐ GOTICULA	☐ AEROSSOL	☐ ENTERICO	☒ PADRÃO	☐ OUTROS			
DIETA	☒ LIVRE	☐ BRANDA	☐ LIQUIDA	☐ ZERO	☐ OUTRAS				
ACESSO VENOSO	☒ PERIFÉRICO	☐ CENTRAL	VALIDADE	72 HORAS ☒ SIM	☐ NÃO		LOCAL	MSE	
DIURESE	☐ PRESENTE	☐ AUSENTE	EVACUAÇÃO	☐ PRESENTE	☐ AUSENTE		SINAIS VITAIS ALTERADOS	☐ SIM	☐ NÃO

DATA E HORA	ANOTAÇÃO DE ENFERMAGEM	ASSINATURA E CARIMBO
14/09/22 12:00	Idosa no leito, na cia do irmão, em queixa algica, consciente, orientada, afebril, mantendo acesso polirizado, Unificado SSV, administrado medicações, dieta via propria, vacuação ausente.	Vanessa Tomé O. de Sousa – COREN-PA 136.355-TE
18:00	paciente no leito, em queixa algica, acesso polirizado, feito medicações de horario, SSV estaveis, diurese, presente	Vanessa Tomé O. de Sousa COREN-PA 136.355-TE
24:00	paciente calma no leito, braço D imobilizado, perna D protuberada, nega febre, aceita bem a dieta, em uso de solinha medicada cpm, SSV no grafico, segue aguardando proximas ferencias	Lucélia F. Secundes da Silva COREN-PA 664291 - TE
06:00	paciente calma no leito, nega febre, medicada cpm, dorme bem, diurese (+) evacuação (-) ± 3dias, aguarda proximas ferencias, SSV no grafico	Lucélia F. Secundes da Silva COREN-PA 664291 - TE

FORMULÁRIO DE ANOTAÇÃO DE ENFERMAGEM

PRONTUÁRIO		DATA INTERNAÇÃO		DATA NASCIMENTO	16-07-58	DATA	2-09-22
NOME DO PACIENTE	Maria do carmo maia da silva						
ALERGIA	Nega						
HIPÓTESE DIAGNÓSTICA:	Fescação de Ombro D, Fratura do Fêmur D						
ISOLAMENTO	☐ CONTATO ☐ GOTICULA ☐ AEROSSOL ☐ ENTERICO ☒ PADRÃO ☐ OUTROS						
DIETA	☒ LIVRE ☐ BRANDA ☐ LIQUIDA ☐ ZERO ☐ OUTRAS						
ACESSO VENOSO	☐ PERIFÉRICO ☐ CENTRAL	VALIDADE	72 HORAS ☐ SIM ☐ NÃO		LOCAL		
DIURESE	☐ PRESENTE ☐ AUSENTE	EVACUAÇÃO	☐ PRESENTE ☐ AUSENTE		SINAIS VITAIS ALTERADOS	☐ SIM	☐ NÃO

COMISSÃO DE LICITAÇÃO Fls 138 MARCELA Rubrica

DATA E HORA	ANOTAÇÃO DE ENFERMAGEM	ASSINATURA E CARIMBO
13:00	Paciente deu entrada no PS acompanhada com filho com queixa de dor com fratura há 10 dias feito as medicações conforme prescrição prestados os cuidados de enfermagem	Técnica Rosimeire de Jesus COREN-PA 670.[illegible]-TE
15:40hs	Paciente deu entrada em sala cirurgica em cama consciente orientada de mãos para submeter-se a procedimento cirurgico de luxação de ombro direito, com dr. joão marcelo, anestesista dr. Wagner posicionada em mesa monitorada SSVV no gráficos, foto pedreção as 15:45hs em seguida realizado o procedimento sem intercorrencias termino as 15:50hs encaminhada para internação de maca com cuidado da equipe	Técnica Coren: 400[illegible]-PA
16:10	Pós cirurgia, paciente procedente do CC de maca, sonolenta, orientada em cama, encaminhada ao leito pelos cuidados da equipe cirurgica.	Vilma Maria L. [illegible] COREN-PA 260.[illegible]
17:20	Paciente clínica no leito sem queixas, alerta no MSD, afebril, administrada medicação conforme prescrição com cuidados de enfermagem	
24:00	Paciente segue no leito alerta, orientada no tempo e espaço, deambulando sem auxilio, segue com prescrição medicamentosa	Vilma Maria L. [illegible] COREN-PA 260.[illegible]
06:00	Paciente segue no quarto com SSVV e prescrição medicamentosa	Nubia Coqueira de Almeida COREN - PA [illegible]

FORMULÁRIO DE ANOTAÇÃO DE ENFERMAGEM

Hospital Municipal Daniel Gonçalves

PRONTUÁRIO		DATA INTERNAÇÃO		DATA NASCIMENTO		DATA	13.09.22
NOME DO PACIENTE	Maria do Carmo Maia da Silva						
ALERGIA							

HIPÓTESE DIAGNÓSTICA: Fratura de Femur

ISOLAMENTO	☐ CONTATO	☐ GOTICULA	☐ AEROSSOL	☐ ENTERICO	☐ PADRÃO	☐ OUTROS	
DIETA	☐ LIVRE	☐ BRANDA	☐ LIQUIDA	☐ ZERO	☐ OUTRAS		
ACESSO VENOSO	☐ PERIFÉRICO	☐ CENTRAL	VALIDADE	72 HORAS ☐ SIM	☐ NÃO	LOCAL	
DIURESE	☐ PRESENTE	☐ AUSENTE	EVACUAÇÃO	☐ PRESENTE	☐ AUSENTE	SINAIS VITAIS ALTERADOS	☐ SIM ☐ NÃO

DATA E HORA	ANOTAÇÃO DE ENFERMAGEM	ASSINATURA E CARIMBO
12.00	Paciente idosa, na cia do irmão calma, orientada, consciente sem queixas, medicada CPM, aferido SSVV.	Thais Rodrigues Tec. Enfermagem Coren-PA 877933
18.00	Paciente idosa, calma, orientada refere algia em MSD, medicada CPM, aferido SSVV, segue cuidados	Thais Rodrigues Tec. Enfermagem Coren-PA 877933
00:00	paciente no leito calma consciente sem queixa no movimento aferido os sinais vitais medicada Dafone a Ordem medica, aguarda transfer. Segue aos cuidados da Enfermagem	Alaides
06:00	Idoso no leito calma consciente queixa relata dificuldade p/ Defecar foi enfermado a enfermeira do plantão, medicada e aferida os sinais Segue	Alaides

COMISSÃO DE LICITAÇÃO Fls 139 MARCELA Rubrica

Hospital Municipal Daniel Gonçalves

FORMULÁRIO DE ANOTAÇÃO DE ENFERMAGEM

PRONTUÁRIO		DATA INTERNAÇÃO		DATA NASCIMENTO	16.07.58	DATA	15.09.22
NOME DO PACIENTE	Mª do carmo Maia da Silva						
ALERGIA							

HIPÓTESE DIAGNÓSTICA: Luxação de ombro D + Fratura de fêmur D.

ISOLAMENTO	☐ CONTATO	☑ GOTICULA	☐ AEROSSOL	☐ ENTERICO	☐ PADRÃO	☐ OUTROS	
DIETA	☐ LIVRE	☐ BRANDA	☐ LIQUIDA	☐ ZERO	☐ OUTRAS		
ACESSO VENOSO	☐ PERIFÉRICO	☐ CENTRAL	VALIDADE	72 HORAS ☐ SIM	☐ NÃO	LOCAL	
DIURESE	☐ PRESENTE	☐ AUSENTE	EVACUAÇÃO	☐ PRESENTE	☐ AUSENTE	SINAIS VITAIS ALTERADOS	☐ SIM ☐ NÃO

DATA E HORA	ANOTAÇÃO DE ENFERMAGEM	ASSINATURA E CARIMBO
09:00	Paciente realizou banho de aspersão em cadeira de banho.	Rute dos Santos O. Mouro Tec. em Enfermagem COREN-PA 43[illegible]85
12:00	Cliente no leito, sem queixas algicas, medicada cpm, FF (+)	
18:00	Paciente restrito no leito, sem queixas, medicada cpm.	

COMISSÃO DE LICITAÇÃO
Fls 140
MARCELA
Rubrica

FORMULÁRIO DE ANOTAÇÃO DE ENFERMAGEM

Hospital Municipal Daniel Gonçalves

PRONTUÁRIO		DATA INTERNAÇÃO	13.09.22	DATA NASCIMENTO	16.07.58	DATA	15.09.22
NOME DO PACIENTE	Maria do Carmo Maia da Silva						
ALERGIA							

HIPÓTESE DIAGNÓSTICA :

ISOLAMENTO	☐ CONTATO	☐ GOTICULA	☐ AEROSSOL	☐ ENTERICO	☐ PADRÃO	☐ OUTROS	
DIETA	☐ LIVRE	☐ BRANDA	☐ LIQUIDA	☐ ZERO	☐ OUTRAS		
ACESSO VENOSO	☐ PERIFÉRICO	☐ CENTRAL	VALIDADE	72 HORAS ☐ SIM	☐ NÃO	LOCAL	
DIURESE	☐ PRESENTE	☐ AUSENTE	EVACUAÇÃO	☐ PRESENTE	☐ AUSENTE	SINAIS VITAIS ALTERADOS	☐ SIM ☐ NÃO

DATA E HORA	ANOTAÇÃO DE ENFERMAGEM	ASSINATURA E CARIMBO
15.09.22 00:00	Paciente idosa sobre o leito, calma, orientada consciente sem queixas de dores no momento medicado conforme prescrição medica e anotado em grafico sinais vitais estaveis paciente segue aos cuidados da equipe de Enfermagem — Jonaria	Jonara Regi Ribeiro dos Santos COREN-PA 852 187 TE
16.09.22 06:00	paciente idosa em leito calma, orientada consciente, calma, orientado sem queixas algicas ate o momento medicado conforme prescrição com SSVV verificado e anotado em grafico paciente segue aos cuidados da equipe de Enfermagem —	Jonara Regi Ribeiro dos Santos COREN-PA 852 187 TE

COMISSÃO DE LICITAÇÃO Fls 141 MARCELA Rubrica

FORMULÁRIO DE ANOTAÇÃO DE ENFERMAGEM

Hospital Municipal Daniel Gonçalves

PRONTUÁRIO		DATA INTERNAÇÃO	13/09/22	DATA NASCIMENTO	16/07/58	DATA	16/09/22
NOME DO PACIENTE	Maria do Carmo Maia da Silva						
ALERGIA							

HIPÓTESE DIAGNÓSTICA: Luxação de ombro e + fratura de femur e.

ISOLAMENTO	☐ CONTATO	☐ GOTICULA	☐ AEROSSOL	☐ ENTERICO	☐ PADRÃO	☐ OUTROS	
DIETA	☒ LIVRE	☐ BRANDA	☐ LIQUIDA	☐ ZERO	☐ OUTRAS		
ACESSO VENOSO	☐ PERIFÉRICO	☐ CENTRAL	VALIDADE	72 HORAS ☐ SIM	☐ NÃO	LOCAL	
DIURESE	☒ PRESENTE	☐ AUSENTE	EVACUAÇÃO	☒ PRESENTE	☐ AUSENTE	SINAIS VITAIS ALTERADOS	☐ SIM ☐ NÃO

DATA E HORA	ANOTAÇÃO DE ENFERMAGEM	ASSINATURA E CARIMBO
12:00	cliente consciente, calma, orientada, sem queixas algicas, aceitou a dieta ofertada, foi realizado troca de acesso venoso e feito medicação prescrita.	Neusa Maria G. dos Santos Téc. de Enfermagem COREN - PA 143456
17:30	cliente calma em repouso no leito, sem queixas algicas, com acompanhante, segue aguardando transferencia, feito medicação prescrita	
00	cliente calma sem queixa de dor no momento	MARIA MELO SANTOS OREN-PA 3774
06	cliente calma dormindo sem queixa de dor no pinaldo	

COMISSÃO DE LICITAÇÃO Fls 142 MARCELA Rubrica

Hospital Municipal Daniel Gonçalves

FORMULÁRIO DE ANOTAÇÃO DE ENFERMAGEM

PRONTUÁRIO		DATA INTERNAÇÃO	13/09/22	DATA NASCIMENTO	16/07/58	DATA	17/09/22
NOME DO PACIENTE	Maria do Carmo Maria da Silva						
ALERGIA							

HIPÓTESE DIAGNÓSTICA:

ISOLAMENTO	☐ CONTATO	☐ GOTICULA	☐ AEROSSOL	☐ ENTERICO	☒ PADRÃO	☐ OUTROS			
DIETA	☐ LIVRE	☐ BRANDA	☐ LIQUIDA	☐ ZERO	☐ OUTRAS				
ACESSO VENOSO	☐ PERIFÉRICO	☐ CENTRAL	VALIDADE	72 HORAS ☐ SIM	☐ NÃO	LOCAL			
DIURESE	☐ PRESENTE	☐ AUSENTE	EVACUAÇÃO	☐ PRESENTE	☐ AUSENTE	SINAIS VITAIS ALTERADOS	☐ SIM	☐ NÃO	

COMISSÃO DE LICITAÇÃO Fls 143 MARCELA Rubrica

DATA E HORA	ANOTAÇÃO DE ENFERMAGEM	ASSINATURA E CARIMBO
10:00	Paciente restrito no leito, realizou banho de aspersão na cadeira de banho com consentimento do ortopedista, medicado com:	Rute M. Santos Moura Téc. em Enfermagem COREN-PA 459685
12:00	Idosa no leito, sem queixas álgicas, aceita bem dieta oferecida, diurese (P).	Rute dos Santos O. Moura Téc. em Enfermagem COREN-PA 459685
18:00	Paciente idosa no leito, sem queixas álgicas medicado com.	Rute dos Santos O. Moura Téc. em Enfermagem COREN-PA 459685
23:30	Paciente em repouso no leito, no momento sem queixas, aferido SSVV.	Rute dos Santos O. Moura Téc. em Enfermagem COREN-PA 459685
6:00	Paciente idosa no leito, relata diurese, comunicado enf do setor, orientado a paciente a coletar urina para exame.	Rute M. Santos Moura Téc. em Enfermagem COREN-PA 459685

FORMULÁRIO DE ANOTAÇÃO DE ENFERMAGEM

Hospital Municipal Daniel Gonçalves

PRONTUÁRIO		DATA INTERNAÇÃO	13.09.22	DATA NASCIMENTO	16.07.58	DATA	18.09.22
NOME DO PACIENTE	Maria do Carmo Maia da Silva						
ALERGIA							
HIPÓTESE DIAGNÓSTICA:	Luxação de ombro + fratura de fêmur						
ISOLAMENTO	☐ CONTATO	☐ GOTICULA	☐ AEROSSOL	☐ ENTERICO	☐ PADRÃO	☐ OUTROS	
DIETA	☐ LIVRE	☐ BRANDA	☐ LIQUIDA	☐ ZERO	☐ OUTRAS		
ACESSO VENOSO	☐ PERIFÉRICO	☐ CENTRAL	VALIDADE	72 HORAS ☐ SIM	☐ NÃO	LOCAL	
DIURESE	☐ PRESENTE	☐ AUSENTE	EVACUAÇÃO	☐ PRESENTE	☐ AUSENTE	SINAIS VITAIS ALTERADOS	☐ SIM ☐ NÃO

COMISSÃO DE LICITAÇÃO Fls. 144 MARCELA Rubrica

DATA E HORA	ANOTAÇÃO DE ENFERMAGEM	ASSINATURA E CARIMBO
11:45	Acompanhada por familiar, referindo disúria, coletado urina para exame, encaminhada ao banho, feito troca da roupa de cama.	Vellica Silva Coren 506.774
18.h	Calma, sem queixas, acompanhada por familiar, aguardando transferência.	Vellica Silva Coren 506.774
04:00	Paciente calma orientada sem queixas no momento, aguarda transferência. Segue aos cuidados da enfermagem.	Sara Amorim COREM-TE 1049035-TE
06:00	Paciente sem queixas no momento. Segue aos cuidados da enfermagem.	

PREFEITURA CANAÃ DOS CARAJÁS
Cuidando das pessoas. Construindo o amanhã

SUS SISTEMA ÚNICO DE SAÚDE

SECRETARIA MUNICIPAL DE SAÚDE SEMSA

HOSPITAL MUNICIPAL DANIEL GONÇALVES

Nome: maria do carmo			Data. Nasc.:	
Nº Doc.:		Registro:	Categoria:	Leito:
Responsável:		Responsável:		Enfer.:

Ass. Médico:	Ass. Médico:	Ass. Médico:	Ass. Médico:	Ass. Médico:
João M. Floriano Ortopedia / Traumatologia CRM-PA 12090	João M. Floriano Ortopedia / Traumatologia CRM-PA 12090	João M. Floriano Ortopedia / Traumatologia CRM-PA 12090	João M. Floriano Ortopedia / Traumatologia CRM-PA 12090	

PRESCRIÇÃO MÉDICA	DATA	DATA	DATA	DATA	DATA
(1) Sieta Zinae	07/10/22	03/10/22	04/10/22	05/10/22	
(2) Acesso Sanzivano	Manter	Manter	Manter		
(3) Ceftriaxona 1g @ 17/17h	10 22	10 22	10 22	10	
(4) Dipirona 1g @ 6/6h S/N	S/N 12 18	S/N 12	S/N		
(5) Cienaveg 40g SC 1x/dia	18	18	18	18	
(6) Onemid 40g @ 1x/dia	06	06	06		

alta media

João M. Floriano
Ortopedia / Traumatologia
CRM-PA 12090

Rosangela Borges Maracaipe
COREN-PA- 393.839-ENF

COMISSÃO DE LICITAÇÃO
Fls. 145
MARCELA
Rubrica

PREFEITURA CANAÃ DOS CARAJÁS
Cuidando das pessoas. Construindo o amanhã
SUS SISTEMA ÚNICO DE SAÚDE
SECRETARIA MUNICIPAL DE SAÚDE SEMSA

HOSPITAL MUNICIPAL DANIEL GONÇALVES

Nome: maria do carmo maio da silva
Nº Doc.:
Responsável:
Data. Nasc.:
Registro:
Responsável:
Categoria:
Leito:
Enfer.:

Ass. Médico:	Ass. Médico:	Ass. Médico:	Ass. Médico:	Ass. Médico:
João M. Floriano Ortopedia / Traumatologia CRM-PA 12090	Dr. José David Ariza Cirurgião-Ortopedista CRM - 9504	Dr. José David Ariza Cirurgião-Ortopedista CRM - 9504	Dr. José David Ariza Cirurgião-Ortopedista CRM - 9504	Dr. José David Ariza Cirurgião-Ortopedista CRM - 9504

PRESCRIÇÃO MÉDICA	DATA	DATA	DATA	DATA	DATA
	12/09/22.	13/09/22	14/09/22	15/09/22	16/09/22
(1) Dieta Livre	SND	SND	SND	SND.	SND.
(2) Acesso Sanguíneo	M-H	manter	manter	manter	manter
(3) Dipirona 1g @ 6/6h	22 Vilma	12 18 24 06	12 18 24 06	12 18 24 06	12 18 24 06
(4) Tenoxicam 20g @ 12/12h.	10 22	10 22	10 22	10 22	10 22
(5) Cl. Tramal 10g @ 8/8h S/N	SN	SN	SN	SN	SN
(6) Nausedron 1g @ 8/8h S/N	SN	SN	SN	SN	SN
(7) Imenazol 40g @ 1x/dia	06	06	06		
(8) Clexane 40g (SC) 1x/dia	18	18	18	18	18
(9) Pela mineral 10 ml V.O. 08 22:00 Hs					

COMISSÃO DE LICITAÇÃO
Fls 146
MARCELA
Rubrica

PREFEITURA CANAÃ DOS CARAJÁS
Cuidando das pessoas. Construindo o amanhã
SUS SISTEMA ÚNICO DE SAÚDE
SEMSA

HOSPITAL MUNICIPAL DANIEL GONÇALVES

Nome: Maria do Carmo Maria da Silva		Data. Nasc.:	
Nº Doc.:	Registro:	Categoria:	Leito:
Responsável:	Responsável:		Enfer.:

Ass. Médico:	Ass. Médico:	Ass. Médico:	Ass. Médico:	Ass. Médico:
Dr. Miquéias Feitosa Leite Ortopedia e Traumatologia CRM-PA 13765/RQE 6380	Dr. Miquéias Feitosa Leite Ortopedia e Traumatologia CRM-PA 13765/RQE 6380	Dr. Miquéias Feitosa Leite Ortopedia e Traumatologia CRM-PA 13765/RQE 6380	Dr. Miquéias Feitosa Leite Ortopedia e Traumatologia CRM-PA 13765/RQE 6380	João M. Floriano Ortopedia e Traumatologia CRM-PA 12090

PRESCRIÇÃO MÉDICA	DATA	DATA	DATA	DATA	DATA
	27/9/22	28/9/22	29/9/22	30/9/22	01/10/22
1) Dieta Livre	SND	SND	SND	SND	SND
2) Acesso Salinizado	manter	manter	manter	manter	
3) Ceftriaxona 1g EV 12/12h	10	10			
4) Dipirona 2ml EV, 6/6h S/N	SN	SN	SN	SN	SN
5) Bromofrida 1amp EV, 8/8h S/N	SN	SN	SN	SN	SN
6) Óleo mineral 10ml VO, 12/12h S/N	10 22	10 S/N	SN	SN	SN
7) Clexane 40g SC 0s 18h	18	18			
8) SSW + CCGG 6/6h	12 18	12 18	12 18	12 18	12 18
9) Aguarda Transferência	Aguarda	Aguarda	Ag	Aguarda	Aguarda
10) Hidróxido de alumínio VO 10ml		22		10	10

COMISSÃO DE LICITAÇÃO Fls. 147 MARCELA Rubrica

Suellen Kolling Enfermeira COREN-PA 238683

FORMULÁRIO DE ANOTAÇÃO DE ENFERMAGEM

PRONTUÁRIO		DATA INTERNAÇÃO	13.09.22	DATA NASCIMENTO	16.07.58	DATA	02.10.22
NOME DO PACIENTE	Maria do Carmo Maia da Silva						
ALERGIA							
HIPÓTESE DIAGNÓSTICA :	Fratura fêmur D + Luxação						
ISOLAMENTO	☐ CONTATO ☐ GOTICULA ☐ AEROSSOL ☐ ENTERICO ☒ PADRÃO ☑ OUTROS						
DIETA	☒ LIVRE ☐ BRANDA ☐ LIQUIDA ☐ ZERO ☐ OUTRAS						
ACESSO VENOSO	☒ PERIFÉRICO ☐ CENTRAL	VALIDADE	72 HORAS ☒ SIM ☐ NÃO			LOCAL	MSD
DIURESE	☒ PRESENTE ☐ AUSENTE	EVACUAÇÃO	☐ PRESENTE ☐ AUSENTE			SINAIS VITAIS ALTERADOS	☐ SIM ☐ NÃO

DATA E HORA	ANOTAÇÃO DE ENFERMAGEM	ASSINATURA E CARIMBO
12:00	Idosa no leito, em cama do acompanhante, refere dor leve, aplicá um MSD, realizado novo acesso em mão esq 02/10 22, administrado medicações, diurese presente.	Vanessa Tomé O. de Sousa COREN-PA 135.365-TE
18:00	Idosa no leito, refere dor, aplicá bolsa de gelo, administrado medicações, mantendo acesso salinizado, unificado SSVV, diurese presente.	Vanessa Tomé O. de Sousa COREN-PA 135.365-TE
00:00	Pcte. Deitado, calmo com acompanhante sem queixas álgicas no momento. AVP salinizado pacitando sem edema aparente. Medicado com	Adriana Macedo Coren 135355
06:00	Pcte em repouso no leito queixa álgica bolsa de gelo AVP salinizado com boa perfusão medicação horário realizado com	
09:20	Paciente recebe visita e alta pelo Ortopedista, Dr Joaquim Marcelo, da mesma continuará o tratamento pelo melhor em casa pegue aguardando transferência em sua residência	Antonio Vanderlan Martins Portes

COMISSÃO DE LICITAÇÃO Fls 148 MARCELA Rubrica

FORMULÁRIO DE ANOTAÇÃO DE ENFERMAGEM

PRONTUÁRIO		DATA INTERNAÇÃO	13-09-22	DATA NASCIMENTO	16-07-58	DATA	28-09-22
NOME DO PACIENTE	Maria do carmo Maia da Silva						
SEXO							
HIPÓTESE DIAGNÓSTICA	Fratura Femur D. Luxação						
ISOLAMENTO	☐ CONTATO	☐ GOTICULA	☐ AEROSSOL	☐ ENTERICO	☐ PADRÃO	☐ OUTROS	
DIETA	☐ LIVRE	☐ BRANDA	☐ LIQUIDA	☐ ZERO	☐ OUTRAS		
ACESSO VENOSO	☐ PERIFÉRICO	☐ CENTRAL	VALIDADE	72 HORAS ☐ SIM	☐ NÃO	LOCAL	
DIURESE	☐ PRESENTE	☐ AUSENTE	EVACUAÇÃO	☐ PRESENTE	☐ AUSENTE	SINAIS VITAIS ALTERADOS	☐ SIM ☐ NÃO

DATA E HORA	ANOTAÇÃO DE ENFERMAGEM	ASSINATURA E CARIMBO
12:00	Pct segue em repouso no leito sem queixas algicas no momento em ar ambiente SVP salinizado com boa perfusão realizado medicação horario cpm	Adriana Lacerda Coren 1053351
18:00	Paciente em repouso no leito calma queixas algicas MSS SVP salinizado realizado medicação horario cpm	
00	Cliente calma em repouso no leito acatou dieta segue aguardando transferência	
06	Cliente dormiu com queixa desconforto abdominal segue aos cuidados da enfermagem	MARIA MELO SANTOS COREN 243774 - TE

COMISSÃO DE LICITAÇÃO
Fls 149
MARCELA
Rubrica

SINAIS VITAIS

NOME DO PACIENTE: maria do carmo Maia da Silva

DATA: 29.09.22

COR DA PULSEIRA: ☐ AZUL ☐ AMARELA ☐ LILAS ☐ VERMELHA ☐ ROSA

HORAS	SINAIS VITAIS											ASSINATURA
	TEMPERATURA	PULSO	RESPIRAÇÃO	PRESSÃO ARTERIAL	SPO2	HGT	BCF	PESO	ALTURA	DIURESE	DRENOS	
17 horas												
18 horas												
19 horas												
20 horas												
21 horas												
22 horas	36,7	78	-	110x70	98%	99	-	—	—	t	—	Cleane
23 horas	35,7	60	-	120x80	97%	117	-	—	—	+	—	Cleane
24 horas												
01 horas												
02 horas												
03 horas												
04 horas												
05 horas												
06 horas												

COMISSÃO DE LICITAÇÃO
Nº 120
MARCELA
Rubrica

HORAS	SINAIS VITAIS											ASSINATURA
	TEMPERATURA	PULSO	RESPIRAÇÃO	PRESSÃO ARTERIAL	SPO2	HGT	BCF	PESO	ALTURA	DIURESE	DRENOS	
19 horas												
20 horas												
21 horas												
22 horas												
23 horas	35,1	58	-	110x70	98	107	—	—	—	+	—	Cleane
24 horas												
01 hora												
02 horas												
03 horas												
04 horas												
05 horas												
06 horas	35,1	80	-	100x70	96%	87	-	-	-	+	-	Cleane

SINAIS VITAIS

NOME DO PACIENTE	Maria do Carmo da Silva	DATA	
COR PULSEIRA:	AZUL	AMARELA	LILAS	VERMELHA	ROSA

HORAS	SINAIS VITAIS											ASSINATURA
	TEMPERATURA	PULSO	RESPIRAÇÃO	PRESSÃO ARTERIAL	SPO2	HGT	BCF	PESO	ALTURA	DIURESE	DRENOS	
07 horas												
08 horas												
09 horas												
10 horas												
11 horas												
12 horas	35,7	69	-	120x90	98	57	—	—	—	+	—	Cleane
13 horas												
14 horas												
15 horas												
16 horas												
17 horas												
18 horas	36,1	88	—	100x80	95%	126	—	—	—	+	—	Cleane

HORAS	SINAIS VITAIS											ASSINATURA
	TEMPERATURA	PULSO	RESPIRAÇÃO	PRESSÃO ARTERIAL	SPO2	HGT	BCF	PESO	ALTURA	DIURESE	DRENOS	
19 horas												
20 horas												
21 horas												
22 horas												
23 horas												
24 horas	35,7	70		110/70	/	/	/	/	/	+	—	Claudia
01 hora												
02 horas												
03 horas												
04 horas												
05 horas												
06 horas	35,8	80	/	110/70	/	/	/	/	/	+	—	Claudia

Hospital Municipal Darcel Gonçalves

SINAIS VITAIS

NOME DO PACIENTE	Maria do Carmo da Silva	DATA	01.10.22

COR PULSEIRA: ☐ AZUL ☐ AMARELA ☐ LILAS ☐ VERMELHA ☐ ROSA

HORAS	SINAIS VITAIS											
	TEMPERATURA	PULSO	RESPIRAÇÃO	PRESSÃO ARTERIAL	SPO2	HGT	BCF	PESO	ALTURA	DIURESE	DRENOS	ASSINATURA
07 horas												
08 horas												
09 horas												
10 horas												
11 horas												
12 horas	35.8	75	-	100X60	-	-	-	-	-	-	-	Thais
13 horas												
14 horas												
15 horas												
16 horas												
17 horas												
18 horas	36.1	74	-	100X60	-	-	-	-	-	-	-	Thais

COMISSÃO DE LICITAÇÃO Fls 152 MARCELA Rubrica

HORAS	SINAIS VITAIS											
	TEMPERATURA	PULSO	RESPIRAÇÃO	PRESSÃO ARTERIAL	SPO2	HGT	BCF	PESO	ALTURA	DIURESE	DRENOS	ASSINATURA
19 horas												
20 horas												
21 horas												
22 horas												
23 horas												
24 horas	35				120/80							Lorena
01 hora												
02 horas												
03 horas												
04 horas												
05 horas												
06 horas	36				100/80							Lorena

FORMULÁRIO DE ANOTAÇÃO DE ENFERMAGEM

Hospital Municipal Dantel Gonçalves

PRONTUÁRIO		DATA INTERNAÇÃO	13.09.22	DATA NASCIMENTO	26.07.58	DATA	03.10.22
NOME DO PACIENTE	Maria do Carmo Maria da Silva						
ALERGIA							

HIPÓTESE DIAGNÓSTICA: Fratura de Femur D + luxação

ISOLAMENTO	☐ CONTATO	☐ GOTICULA	☐ AEROSSOL	☐ ENTERICO	☐ PADRÃO	☐ OUTROS	
DIETA	☐ LIVRE	☐ BRANDA	☐ LIQUIDA	☐ ZERO	☐ OUTRAS		
ACESSO VENOSO	☐ PERIFÉRICO	☐ CENTRAL	VALIDADE	72 HORAS ☐ SIM	☐ NÃO	LOCAL	
DIURESE	☐ PRESENTE	☐ AUSENTE	EVACUAÇÃO	☐ PRESENTE	☐ AUSENTE	SINAIS VITAIS ALTERADOS	☐ SIM ☐ NÃO

DATA E HORA	ANOTAÇÃO DE ENFERMAGEM	ASSINATURA E CARIMBO
11:20	Referindo algia no MID, medicado, mantendo acesso venoso salinizado, ansiosa, aceitando a dieta.	Wellica Silva Coren 506.774
17:30	Sem queixas no momento, acesso venoso salinizado, aceitando parcialmente a dieta, ansiosa relativo a demora para liberação de leito para transferência, acompanhada por familiar.	Wellica Silva Coren 506.774
24:00	Paciente no leito calma orientada, sem queixas no momento, medicada conforme prescrição do medico, SSVV estaveis. Segue aos cuidados da enfermagem. Paciente medicada conforme prescrição do medico SSVV estaveis. Segue aos cuidados da enfermagem	Sara Amorim COREM-PA-1049035-TE Sara Amorim COREM-PA-1049035-TE

COMISSÃO DE LICITAÇÃO Fls. 153 MARCELA Rubrica

Hospital Municipal Dantel Gonçalves

SINAIS VITAIS

NOME DO PACIENTE	Maria da Carmo.	DATA	04.10.22

COR PULSEIRA: ☐ AZUL ☐ AMARELA ☐ LILAS ☐ VERMELHA ☐ ROSA

HORAS	SINAIS VITAIS											
	TEMPERATURA	PULSO	RESPIRAÇÃO	PRESSÃO ARTERIAL	SPO2	HGT	BCF	PESO	ALTURA	DIURESE	DRENOS	ASSINATURA
07 horas												
08 horas												
09 horas												
10 horas												
11 horas												
12 horas	36.1	72	-	120x80	-	-	-	-	-	-	-	Thaís
13 horas												
14 horas												
15 horas												
16 horas												
17 horas												
18 horas												

COMISSÃO DE LICITAÇÃO Fls. 19 MARCELA Rubrica

HORAS	SINAIS VITAIS											
	TEMPERATURA	PULSO	RESPIRAÇÃO	PRESSÃO ARTERIAL	SPO2	HGT	BCF	PESO	ALTURA	DIURESE	DRENOS	ASSINATURA
19 horas												
20 horas												
21 horas												
22 horas												
23 horas												
24 horas	36.4			120x60								Thaís
01 hora												
02 horas												
03 horas												
04 horas												
05 horas												
06 horas	36.5			100x60								

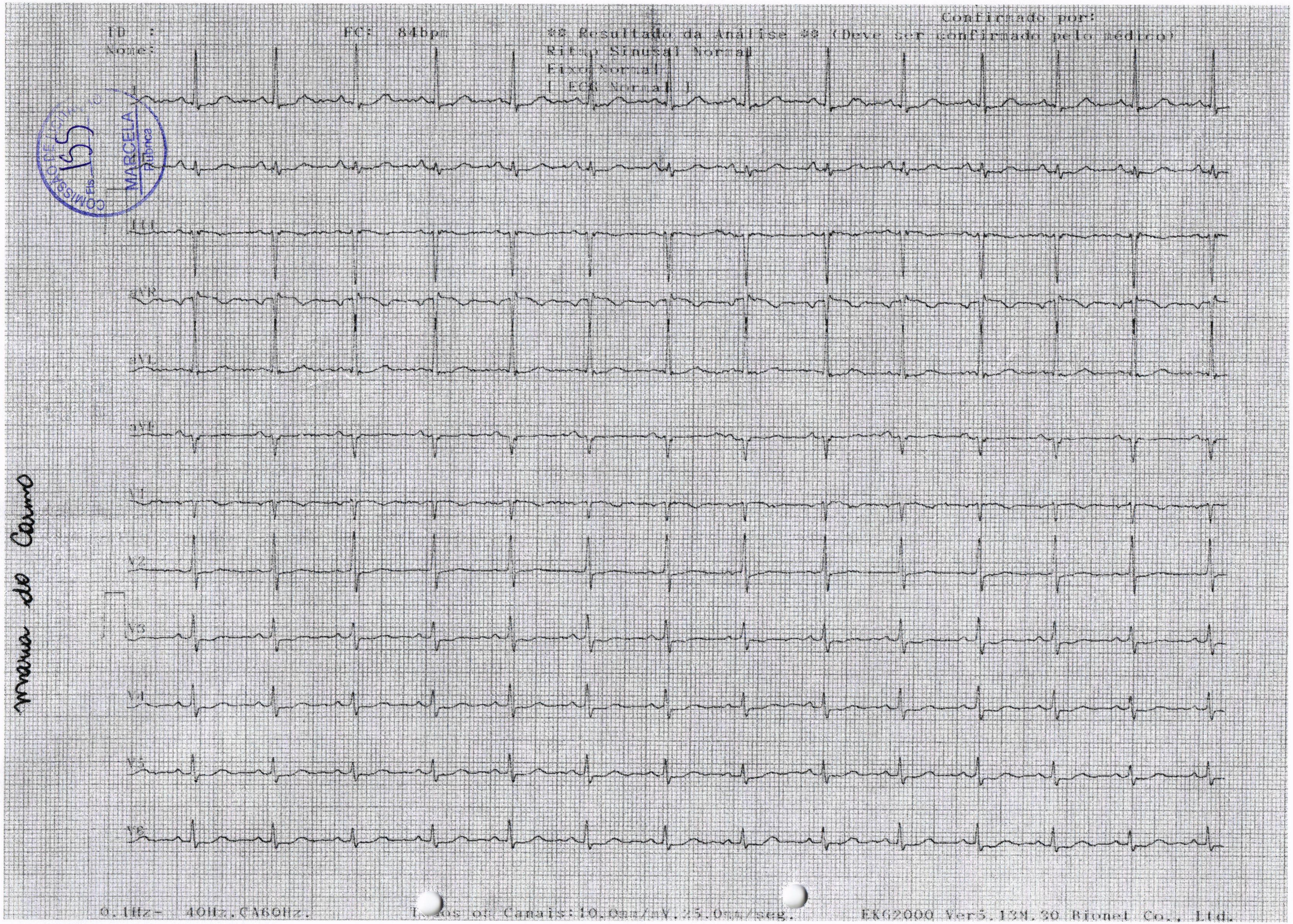
Confirmado por:
ID :
Nome:
FC: 84bpm
** Resultado da Análise ** (Deve ser confirmado pelo médico)
Ritmo Sinusal Normal
Eixo Normal
[ECG Normal]
COMISSÃO DE ... Fls. 155
MARCELA
Rubrica
maria do Carmo
0.1Hz- 40Hz.CA60Hz.
Ganhos de Canais:10.0mm/mV.25.0mm/seg.
EKG2000 Ver5.13M.30 Bionet Co., Ltd.

FORMULÁRIO

Avaliação Nutricional de Pacientes Internados

PREFEITURA CANAÃ DOS CARAJÁS

NOME: Maria do Carmo Maia da Silva SEXO: F ✓ M ___
DATA DE NASCIMENTO: 26/07/58 IDADE: 64 LEITO: ___
DATA DA INTERNAÇÃO: 12/09/22 DATA DA AVALIAÇÃO: 12/09/22
NÍVEL DE ATENÇÃO: 1

COMISSÃO DE LICITAÇÃO Fls. 156 MARCELA Rubrica

AVALIAÇÃO NUTRICIONAL SUBJETIVA GLOBAL (ANSG)

A. HISTÓRICO

1. PESO

Peso habitual 60 Kg
Perdeu peso nos últimos 6 meses: Sim (✓) Não ( )
Quantidade perdida: 2 Kg
%de perda de peso em relação ao peso habitual: ___
Nas últimas duas semanas: ( ) continua perdendo (✓) estável ( ) ganhou peso

2. INGESTÃO ALIMENTAR EM RELAÇÃO AO HABITUAL

( ) Sem alterações (✓) Houve alterações
Se houve alterações, há quanto tempo: ___ dias
Se houve, para que tipo de dieta:
(✓) Sólida em menor quantidade
( ) Líquida completa
( ) Líquida restrita
( ) Jejum

3. SINTOMAS GASTRINTESTINAIS PRESENTES HÁ MAIS DE 15 DIAS

( )Sim (✓)Não
Se sim, quais:
( ) Vômitos ( ) Náuseas ( ) Diarreia ( ) Inapetência

4. CAPACIDADE FUNCIONAL

(✓) Sem disfunção ( ) Disfunção
Se disfunção, há quanto tempo: ___dias
Que tipo: ( ) Trabalho sub-ótimo ( ) Em tratamento ambulatorial ( ) Acamado

5. DOENÇA PRINCIPAL E SUA CORRELAÇÃO COM NECESSIDADE NUTRICIONAIS

Diagnóstico principal: H femur
Demanda metabólica:
( ) Baixo estresse (✓) Stress moderado ( )Stress elevado

PACIENTE: MARIA DO CARMO MAIA DA SILVA			**DATA DE INTERNAÇÃO: 12/09/2022**	
MÃE: RAIMUNDA ALVES MAIA			**DN 16.02.52**	
DIAGNOSTICO: FRATURA DE FEMUR D				
Nº de Prontuário:			**IDADE: 64 ANOS**	
Clínica:	**FEMININA**			
PROCEDIMENTO:	**A DE FEMUR D + REDUÇÃO DE LUXAÇÃO EM O**	**DATA DO PROCEDIMENTO:**	**12.09.22**	

05/10/2022 às 9horas

Paciente idosa no 24º PO de REDUÇÃO DE LUXAÇÃO EM OMBRO D e FRATURA DE FEMUR D, LOTE, deseja ir embora, eupneica, normocorada, normotensa, afebril, tórax simétricos, abdome normoflácido, -. MMII ausência de edema. Boa aceitação da dieta ofertada. Evacuação + diurese presente, mobilidade prejudicada, deambulação prejudicada. Recebe alta hospitalar para aguardar procedimento cirurgico em casa e ser acompanhada pelo Melhor em casa. Orientada e entregue encaminhamento.

Assinatura do Profissional	Ana Cristina Pereira Cavalcante Enfermeira COREN-AC nº 1661-ENF

COMISSÃO DE LICITAÇÃO
Fls 157
MARCELA
Rubrica

PACIENTE: MARIA DO CARMO MAIA DA SILVA		DATA DE INTERNAÇÃO: 12/09/2022	
MÃE: RAIMUNDA ALVES MAIA		DN 16.02.52	
DIAGNOSTICO: FRATURA DE FEMUR D			
Nº de Prontuário:		IDADE: 64 ANOS	
Clínica:	FEMININA		
PROCEDIMENTO:	A DE FEMUR D + REDUÇÃO DE LUXAÇÃO EM O	DATA DO PROCEDIMENTO:	12.09.22

04/10/2022 às 9.40 horas

Paciente idosa no 23º PO de REDUÇÃO DE LUXAÇÃO EM OMBRO D e FRATURA DE FEMUR D, LOTE, eupneica, normocorada, normotensa, afebril, tórax simétricos, abdome normoflácido, -. MMII ausência de edema. Boa aceitação da dieta ofertada. Evacuação + diurese presente, mobilidade prejudicada, deambulação prejudicada, orientado sobre a higiene oral, hidratação e sobre a mudança de decúbito. Segue em repouso no leito aos cuidados da equipe de enfermagem, aguardando liberação de leito para transferência.

Rosangela Borges Maracaibo
COREN - 393.839-ENF

Assinatura do Profissional	

COMISSÃO DE LICITAÇÃO
Fls 158
MARCELA
Rubrica

Hospital Municipal Daniel Gonçalves

FORMULÁRIO DE ANOTAÇÃO DE ENFERMAGEM

PRONTUÁRIO		DATA INTERNAÇÃO	13.09.22	DATA NASCIMENTO	16.07.58	DATA	14.09.22
NOME DO PACIENTE	Maria do Carmo maia da Silva						
ALERGIA	Dipirona						
HIPÓTESE DIAGNÓSTICA :	Luxação de ombro (D) + Fratura de perna (D)						
ISOLAMENTO	☐ CONTATO ☐ GOTICULA ☐ AEROSSOL ☐ ENTERICO ☒ PADRÃO ☐ OUTROS						
DIETA	☒ LIVRE ☐ BRANDA ☐ LIQUIDA ☐ ZERO ☐ OUTRAS						
ACESSO VENOSO	☒ PERIFÉRICO ☐ CENTRAL	VALIDADE	72 HORAS ☒ SIM ☐ NÃO			LOCAL	M SE
DIURESE	☐ PRESENTE ☐ AUSENTE	EVACUAÇÃO	☐ PRESENTE ☐ AUSENTE			SINAIS VITAIS ALTERADOS	☐ SIM ☐ NÃO

COMISSÃO DE LICITAÇÃO
Fls 159
MARCELA
Rubrica

DATA E HORA	ANOTAÇÃO DE ENFERMAGEM	ASSINATURA E CARIMBO
14/09/22 12:00	Idosa no leito, em cx do inmão, em queixa algica, consciente, orientada alerta, mantendo oxigenioterapia, Unidade SSVV, administrado medicação, dieta via oral aceita, deambulação auxiliada.	Vanessa Tomé O. de Sousa COREN-PA 136.355-TE
18:00	paciente no leito, em queixa algica, oxigenioterapia, feito medicação de horario, SSVV estaveis, dieta via oral aceita, deambulação auxiliada.	Vanessa Tomé O. de Sousa COREN-PA 136.355-TE
24:00	paciente calma no leito, deambulação imobilizado, perna D fraturada, negou dor, aceitou dieta via oral, em uso de medicação sem SSVV no momento.	Daniella F. Secundes da Silva COREN-PA 664291 - TE
06:00	paciente calma no leito, negou dor, medicada sem, diurese (+), aceitando dieta via oral, deambulando com auxilio de terceiros, SSVV no momento.	Daniella F. Secundes da Silva COREN-PA 664291 - TE

FORMULÁRIO DE ANOTAÇÃO DE ENFERMAGEM

PRONTUÁRIO		DATA INTERNAÇÃO		DATA NASCIMENTO	16-07-58	DATA	12-09-22
NOME DO PACIENTE	Maria do carmo maia da silva						
ALERGIA	Nega						
HIPÓTESE DIAGNÓSTICA	Luxação de ombro D, Fratura de Fossa G						
ISOLAMENTO	☐ CONTATO ☐ GOTICULA ☐ AEROSSOL ☐ ENTERICO ☒ PADRÃO ☐ OUTROS						
DIETA	☒ LIVRE ☐ BRANDA ☐ LIQUIDA ☐ ZERO ☐ OUTRAS						
ACESSO VENOSO	☐ PERIFÉRICO ☐ CENTRAL	VALIDADE	72 HORAS ☐ SIM ☐ NÃO	LOCAL			
DIURESE	☐ PRESENTE ☐ AUSENTE	EVACUAÇÃO	☐ PRESENTE ☐ AUSENTE	SINAIS VITAIS ALTERADOS	☐ SIM ☐ NÃO		

DATA E HORA	ANOTAÇÃO DE ENFERMAGEM	ASSINATURA E CARIMBO
13:00	paciente deu entrada no PS acompanhada com seu irmão se queixando dor com fratura MID foi feito as medicações prescrito pela enfermeira Regina e os cuidados de enfermagem	Cleide Rosa Nunes de Jesus TÉCNICA DE ENFERMAGEM COREN-PA 0
15:40hs	Paciente deu entrada em sala cirurgica calma consciente orientada de mais para submeter-se a procedimento ortopedico de luxação de ombro direito, com dr: joão marcelo, anestesista dr: Wagner posicionada em mesa montanada SSVV no transoperatorio, foto pedreira as 15:45hs sem seguida realizado o procedimento sem intercorrencias terminou as 15:50hs encaminhada para enfermaria de ma. co aos cuidado da equipe	Vilma Maria L. COREN-PA 250.3
16:10	Recebemos paciente procedente do CC de maca, sonolenta em cama, encaminhada ao leito aos cuidados da enfermeira	
17:20	Paciente ligada no leito queixa dor, alega no mmii, calmo, administrado medicação cp e negou com cuidados de enfermagem	
24:00	Paciente deitado no leito leito limpo	
06:00	Paciente segue em observação	Nubia Cigueira de Almeida COREN - PA

COMISSÃO DE LICITAÇÃO Fls 160 MARCELA Rubrica

Hospital Municipal Daniel Gonçalves

FORMULÁRIO DE ANOTAÇÃO DE ENFERMAGEM

PRONTUÁRIO		DATA INTERNAÇÃO		DATA NASCIMENTO		DATA	13.09.22
NOME DO PACIENTE	Maria do Carmo Maia da Silva.						
ALERGIA							

HIPÓTESE DIAGNÓSTICA: Fratura de Femur

ISOLAMENTO	☐ CONTATO	☐ GOTICULA	☐ AEROSSOL	☐ ENTERICO	☐ PADRÃO	☐ OUTROS	
DIETA	☐ LIVRE	☐ BRANDA	☐ LIQUIDA	☐ ZERO	☐ OUTRAS		
ACESSO VENOSO	☐ PERIFÉRICO	☐ CENTRAL	VALIDADE	72 HORAS ☐ SIM	☐ NÃO	LOCAL	
DIURESE	☐ PRESENTE	☐ AUSENTE	EVACUAÇÃO	☐ PRESENTE	☐ AUSENTE	SINAIS VITAIS ALTERADOS	☐ SIM ☐ NÃO

COMISSÃO DE LICITAÇÃO Fls. 161 MARCELA Rubrica

DATA E HORA	ANOTAÇÃO DE ENFERMAGEM	ASSINATURA E CARIMBO
12:00	Paciente idosa, na cia do irmão calma, orientada consciente sem queixas, medicada CPM, aferido SSVV.	Thais Rodrigues Tta Enfermagem Coren-PA 877938
18:00	Paciente idosa, calma, orientada refere algia em MSD, medicada CPM, aferido SSVV, segue cuidados	
00:00	paciente no leito calma consciente sem queixa no movimento aferido os sinais vitais medicada, informe a Ordem medica, aguarda transp. Segue aos cuidados da enfermagem	Thais Rodrigues Tta Enfermagem Coren-PA 877938 Alaides
06:00	Idoso no leito calma consciente queixa relata dificuldade p/ defecar foi informado a enfermeira do plantão, medicada e aferida os sinais Segue	Alaides

Hospital Municipal Dantel Gonçalves

FORMULÁRIO DE ANOTAÇÃO DE ENFERMAGEM

PRONTUÁRIO		DATA INTERNAÇÃO		DATA NASCIMENTO	16.07.58	DATA	15.09.22
NOME DO PACIENTE	Ma do carmo Maria da Silva				
ALERGIA					

HIPÓTESE DIAGNÓSTICA: luxação de ombro D + Fratura de fêmur D.

ISOLAMENTO	☐ CONTATO ☑ GOTICULA ☐ AEROSSOL ☐ ENTERICO ☐ PADRÃO ☐ OUTROS				
DIETA	☐ LIVRE ☐ BRANDA ☐ LIQUIDA ☐ ZERO ☐ OUTRAS				
ACESSO VENOSO	☐ PERIFÉRICO ☐ CENTRAL	VALIDADE	72 HORAS ☐ SIM ☐ NÃO	LOCAL	
DIURESE	☐ PRESENTE ☐ AUSENTE	EVACUAÇÃO	☐ PRESENTE ☐ AUSENTE	SINAIS VITAIS ALTERADOS	☐ SIM ☐ NÃO

DATA E HORA	ANOTAÇÃO DE ENFERMAGEM	ASSINATURA E CARIMBO
09:00	Paciente realizou banho de aspersão em cadeira de banho.	Rute dos Santos O. Moura Téc. em Enfermagem COREN-PA [illegible]
12:00	Cliente no leito, sem queixas álgicas, medicada com FF (+)	
18:00	Paciente restrito no leito sem queixas, medicada com.	

COMISSÃO DE LICITAÇÃO Fls 162 MARCELA Rubrica

FORMULÁRIO DE ANOTAÇÃO DE ENFERMAGEM

Hospital Municipal Daniel Gonçalves

PRONTUÁRIO		DATA INTERNAÇÃO	13.09.22	DATA NASCIMENTO	16.07.58	DATA	15.09.22
NOME DO PACIENTE	Maria do Carmo Maia da Silva						
ALERGIA							

HIPÓTESE DIAGNÓSTICA :

ISOLAMENTO	☐ CONTATO	☐ GOTICULA	☐ AEROSSOL	☐ ENTERICO	☐ PADRÃO	☐ OUTROS	
DIETA	☐ LIVRE	☐ BRANDA	☐ LIQUIDA	☐ ZERO	☐ OUTRAS		
ACESSO VENOSO	☐ PERIFÉRICO	☐ CENTRAL	VALIDADE	72 HORAS ☐ SIM	☐ NÃO	LOCAL	
DIURESE	☐ PRESENTE	☐ AUSENTE	EVACUAÇÃO	☐ PRESENTE	☐ AUSENTE	SINAIS VITAIS ALTERADOS	☐ SIM ☐ NÃO

DATA E HORA	ANOTAÇÃO DE ENFERMAGEM	ASSINATURA E CARIMBO
15.09.22	Paciente idosa sobre o leito, calma, Orien	
	ada consciente sem queixas de dores no mo	
	mento medicado conforme prescrição medica	
00:00	e anotado em grafico sinais vitais estaveis	
	paciente segue aos cuidados da equipe de	
	Enfermagem — Jonarado	
16.09.22	paciente idosa em leito calma, Orienta	
00:00	consciente, calma, Orientado sem queixas	
	algicas ate o momento medicado conforme	
	prescrição com SSVV verificado e anotado em	
	grafico paciente segue aos cuidados da	
	equipe de Enfermagem —	

Jonara Regi Ribeiro dos Santos
COREN-PA. 852 187 TE

COMISSÃO DE LICITAÇÃO
Fls 163
MARCELA
Rubrica

FORMULÁRIO DE ANOTAÇÃO DE ENFERMAGEM

Hospital Municipal Daniel Gonçalves

PRONTUÁRIO		DATA INTERNAÇÃO	13/09/22	DATA NASCIMENTO	16/07/58	DATA	16/09/22
NOME DO PACIENTE	Maria do Carmo Maia da Silva						
ALERGIA							

HIPÓTESE DIAGNÓSTICA: Luxação de ombro e + fratura de femur

ISOLAMENTO	☐ CONTATO	☐ GOTICULA	☐ AEROSSOL	☐ ENTERICO	☐ PADRÃO	☐ OUTROS	
DIETA	☒ LIVRE	☐ BRANDA	☐ LIQUIDA	☐ ZERO	☐ OUTRAS		
ACESSO VENOSO	☐ PERIFÉRICO	☐ CENTRAL	VALIDADE	72 HORAS ☐ SIM	☐ NÃO	LOCAL	
DIURESE	☒ PRESENTE	☐ AUSENTE	EVACUAÇÃO	☒ PRESENTE	☐ AUSENTE	SINAIS VITAIS ALTERADOS	☐ SIM ☐ NÃO

COMISSÃO DE LICITAÇÃO Fls 164 MARCELA Rubrica

DATA E HORA	ANOTAÇÃO DE ENFERMAGEM	ASSINATURA E CARIMBO
12:00	cliente consciente, calma, orientada, sem queixas algicas, aceitou a dieta ofertada, foi realizado troca de acesso venoso e feito medicação prescrita.	Neusa Maria G. dos Santos Técnica de Enfermagem COREN - PA 143456
17:30	cliente calma em repouso no leito, sem queixas algicas, com acompanhante, segue aguardando transferencia, feito medicação prescrita.	
00	cliente calma sem queixa de dor no momento	
06	cliente calma dormindo sem queixa de dor no período	MARIA MELO SANTOS COREN 213774 - TE

Hospital Municipal Dorian Gonçalves

FORMULÁRIO DE ANOTAÇÃO DE ENFERMAGEM

PRONTUÁRIO		DATA INTERNAÇÃO	13/09/22	DATA NASCIMENTO	16/07/58	DATA	17/09/22
NOME DO PACIENTE	Maria do Carmo Maia da Silva						
ALERGIA							

HIPÓTESE DIAGNÓSTICA :

ISOLAMENTO	☐ CONTATO	☐ GOTICULA	☐ AEROSSOL	☐ ENTERICO	☒ PADRÃO	☐ OUTROS			
DIETA	☐ LIVRE	☐ BRANDA	☐ LIQUIDA	☐ ZERO	☐ OUTRAS				
ACESSO VENOSO	☐ PERIFÉRICO	☐ CENTRAL	VALIDADE	72 HORAS ☐ SIM	☐ NÃO	LOCAL			
DIURESE	☐ PRESENTE	☐ AUSENTE	EVACUAÇÃO	☐ PRESENTE	☐ AUSENTE	SINAIS VITAIS ALTERADOS	☐ SIM	☐ NÃO	

DATA E HORA	ANOTAÇÃO DE ENFERMAGEM	ASSINATURA E CARIMBO
10:00	Paciente restrita no leito, realizou banho de aspersão na cadeira de banho com consentimento do ortopedista, medicada com:	Rute dos Santos O. Moura Téc. em Enfermagem COREN-PA 459685
12:00	Idosa no leito, sem queixas álgicas, aceita bem dieta oferecida, diurese (P).	Rute dos Santos O. Moura Téc. em Enfermagem COREN-PA 459685
18:00	Paciente idosa no leito, sem queixas álgicas, medicada com.	Rute dos Santos O. Moura Téc. em Enfermagem COREN-PA 459685
23:30	Paciente em repouso no leito, no momento sem queixas, aferido SSVV.	Rute dos Santos O. Moura Téc. em Enfermagem COREN-PA 459685
06:00	Paciente idosa no leito, relata diurese, comunicado enf do setor, orientado a paciente a coletar urina para exame.	Rute dos Santos O. Moura Téc. em Enfermagem COREN-PA 459685

COMISSÃO DE LICITAÇÃO
FLS 165
MARCELA
Rubrica

FORMULÁRIO DE ANOTAÇÃO DE ENFERMAGEM

Hospital Municipal Daniel Gonçalves

PRONTUÁRIO		DATA INTERNAÇÃO	13.09.22	DATA NASCIMENTO	16.07.58	DATA	18.09.22
NOME DO PACIENTE	Maria do Carmo Maia da Silva						
ALERGIA							
HIPÓTESE DIAGNÓSTICA:	Luxação de ombro + fratura de fêmur						
ISOLAMENTO	☐ CONTATO	☐ GOTICULA	☐ AEROSSOL	☐ ENTERICO	☐ PADRAO	☐ OUTROS	
DIETA	☐ LIVRE	☐ BRANDA	☐ LIQUIDA	☐ ZERO	☐ OUTRAS		
ACESSO VENOSO	☐ PERIFÉRICO	☐ CENTRAL	VALIDADE	72 HORAS ☐ SIM	☐ NÃO	LOCAL	
DIURESE	☐ PRESENTE	☐ AUSENTE	EVACUAÇÃO	☐ PRESENTE	☐ AUSENTE	SINAIS VITAIS ALTERADOS	☐ SIM ☐ NÃO

COMISSÃO DE LICITAÇÃO
Fls 166
MARCELA
Rubrica

DATA E HORA	ANOTAÇÃO DE ENFERMAGEM	ASSINATURA E CARIMBO
11:45	Acompanhada por familiar, referindo disúria, coletado urina para exame, encaminhada ao banho, feito troca da roupa de cama.	Wellica Silva Coren 506.774
18.h	Calma, sem queixas, acompanhada por familiar, aguardando transferência.	Wellica Silva Coren 506.774
2[illegible]:00	Paciente calma orientada sem queixas no momento, aguarda transferência. Segue aos cuidados da enfermagem.	Sara Amorim COREM-PE-1049035-TE
06:00	Paciente sem queixas no momento, segue aos cuidados da enfermagem.	

PREFEITURA CANAÃ DOS CARAJÁS
Cuidando das pessoas. Construindo o amanhã

SUS SISTEMA ÚNICO DE SAÚDE

SECRETARIA MUNICIPAL DE SAÚDE SEMSA

HOSPITAL MUNICIPAL DANIEL GONÇALVES

Nome: maria do carmo			Data. Nasc.:	
Nº Doc.:		Registro:	Categoria:	Leito:
Responsável:		Responsável:		Enfer.:

Ass. Médico:	Ass. Médico:	Ass. Médico:	Ass. Médico:	Ass. Médico:
João M. Floriano Ortopedia / Traumatologia CRM-PA 12090	João M. Floriano Ortopedia / Traumatologia CRM-PA 12090	João M. Floriano Ortopedia / Traumatologia CRM-PA 12090	João M. Floriano Ortopedia / Traumatologia CRM-PA 12090	

PRESCRIÇÃO MÉDICA	DATA	DATA	DATA	DATA	DATA
1 Dieta Livre	07/10/22	03/10/22	04/10/22	05/10/22	
2 Acesso Sanguíneo	Manter	Manter	Manter		
3 Ceftriaxona 1g @ 17/17h	19 22	10 22	10 22	10	
4 Diprona 1p @ 6/6h S/N	S/N 12 18	S/N 12	S/N		
5 Cienaveg 50 1x/dia	18	18	18	18	
6 Onemid 50g @ 1x/dia	06	06	06		

alta media

João M. Floriano
Ortopedia / Traumatologia
CRM-PA 12090

Rosangela Borges Maracaipe
COREN-PA- 393.839-ENF

COMISSÃO DE LICITAÇÃO
Fls. 167
MARCELA
Rubrica

PREFEITURA CANAÃ DOS CARAJÁS
Cuidando das pessoas. Construindo o amanhã

SUS SISTEMA ÚNICO DE SAÚDE

SECRETARIA MUNICIPAL DE SAÚDE SEMSA

HOSPITAL MUNICIPAL DANIEL GONÇALVES

Nome: maria do carmo maio da silva			Data. Nasc.:	
Nº Doc.:		Registro:	Categoria:	Leito:
Responsável:		Responsável:		Enfer.:

Ass. Médico:	Ass. Médico:	Ass. Médico:	Ass. Médico:	Ass. Médico:
João M. Floriano Ortopedia / Traumatologia CRM-PA 12090	Dr. José David Ariza Cirurgião-Ortopedista CRM - 9504	Dr. José David Ariza Cirurgião-Ortopedista CRM - 9504	Dr. José David Ariza Cirurgião-Ortopedista CRM - 9504	Dr. José David Ariza Cirurgião-Ortopedista CRM - 9504

PRESCRIÇÃO MÉDICA	DATA	DATA	DATA	DATA	DATA
	12/09/22.	13/09/22	14/09/22	15/09/22	16/09/22
(1) Dieta Livre	SND	SND	SND	SND.	SND.
(2) Acesso Sanguíneo	M-H	manter	manter	manter	manter
(3) Dipirona 1g @ 6/6h	12 18 24 06	12 18 24 06	12 18 24 06	12 18 24 06	12 18 24 06
(4) Tenoxicam 20g @ 12/12h	10 22	10 22	10 22	10 22	10 22
(5) Cl. Tramal 10g @ 8/8h S/N	SN	SN	SN	SN	SN
(6) Nausedron 1g @ 8/8h S/N	SN	SN	SN	SN	SN
(7) Imenazol 40g @ 1x/dia	06	06	06		
(8) Clexane 40g (SC) 1x/dia	18	18	18	18	18
(9) Res mineral 10 ml					
V.O. 08 22:00 Hs					

COMISSÃO DE LICITAÇÃO Fls 168 MARCELA Rubrica

PREFEITURA CANAÃ DOS CARAJÁS
Cuidando das pessoas. Construindo o amanhã
SUS SISTEMA ÚNICO DE SAÚDE
SECRETARIA MUNICIPAL DE SAÚDE SEMSA

HOSPITAL MUNICIPAL DANIEL GONÇALVES

Nome: Maria do Carmo Maria da Silva | Data. Nasc.:
Nº Doc.: | Registro: | Categoria: | Leito:
Responsável: | Responsável: | Enfer.:

Ass. Médico: Dr. Miqueias Feitosa Leite Ortopedia e Traumatologia CRM-PA 13765/RQE 6380

Ass. Médico: Dr. Miqueias Feitosa Leite Ortopedia e Traumatologia CRM-PA 13765/RQE 6380

Ass. Médico: Dr. Miqueias Feitosa Leite Ortopedia e Traumatologia CRM-PA 13765/RQE 6380

Dr. Miqueias Feitosa Leite Ortopedia e Traumatologia CRM-PA 13765/RQE 6380

Ass. Médico: JOÃO M. FIORENTIO Traumatologia CRM-PA 12090

PRESCRIÇÃO MÉDICA	DATA	DATA	DATA	DATA	DATA
	27/9/22	28/9/22	29/9/22	30/9/22	01/10/22
(1) Dieta Livre	SND	SND	SUS	SND	SND
(2) Acesso Salinizado	Manter	manter	Manter	manter	
(3) Ceftriaxona 1g EV 12/12hs	10	10			
(4) Dipirona 2ml EV, 6/6hs S/N	SN	SN	SN	SN	SN
(5) Bromoprida 1amp EV, 8/8hs S/N	SN	SN	SN	SN	SN
(6) Óleo mineral 10ml VO. 12/12hs	10	10 S/N	S/N	SN	SN
(7) Clexane 40g SC 0h 12hs.					
(8) SSN + CCGG 6/6hs					
(9) Aguarda Transferência	Aguarda	Aguarda	Aguarda	Aguarda	Aguarda
(10) Hidroxido de alumínio VO 10ml					

COMISSÃO DE LICITAÇÃO Fls 104 MARCELLA Rubrica

FORMULÁRIO DE ANOTAÇÃO DE ENFERMAGEM

PRONTUÁRIO		DATA INTERNAÇÃO	13.09.22	DATA NASCIMENTO	16.07.58	DATA	02.10.22
NOME DO PACIENTE	Maria do Carmo Maia da Silva						
ALERGIA							
HIPÓTESE DIAGNÓSTICA :	Fratura fêmur D + Luxação						
ISOLAMENTO	☐ CONTATO ☐ GOTICULA ☐ AEROSSOL ☐ ENTERICO ☒ PADRÃO ☒ OUTROS						
DIETA	☒ LIVRE ☐ BRANDA ☐ LIQUIDA ☐ ZERO ☐ OUTRAS						
ACESSO VENOSO	☒ PERIFÉRICO ☐ CENTRAL	VALIDADE	72 HORAS ☒ SIM ☐ NÃO			LOCAL	MSD
DIURESE	☒ PRESENTE ☐ AUSENTE	EVACUAÇÃO	☐ PRESENTE ☐ AUSENTE			SINAIS VITAIS ALTERADOS	☐ SIM ☐ NÃO

DATA E HORA	ANOTAÇÃO DE ENFERMAGEM	ASSINATURA E CARIMBO
12:00	Idosa no leito em cama do vizinho, deambulando, com dor em MSD, realizado novo curativo limpo seco e oclusivo, administrado medicação prescrita.	Vanessa Tomé O. de Sousa COREN-PA 135.365-TE
18:00	Idosa no leito, em dor lombar, administrado medicação, mantido acesso salinizado, unificado SSVV, diurese presente.	Vanessa Tomé O. de Sousa COREN-PA 135.365-TE
00:00	Pct. Bege, calma, com acompanhante, deambulando, queixa de dor em MSD, realizado analgesia conforme prescrição médica.	Adriana Macedo Coren 135365
06:00	Pct. em repouso no leito, queixa de dor lombar, AVP salinizado com leve rubor, administrado medicação conforme horário.	Antonio Fontes
09:20	Paciente recebe alta pelo Ortopedista Dr. Joaquim Marcelo, da mesma continuará o tratamento pelo melhor em casa. Aguardando transferência com Juiz Presidente.	

COMISSÃO DE LICITAÇÃO
Fls. 170
MARCELA
Rubrica

FORMULÁRIO DE ANOTAÇÃO DE ENFERMAGEM

PRONTUÁRIO		DATA INTERNAÇÃO	13-09-22	DATA NASCIMENTO	16-07-58	DATA	28-09-22
NOME DO PACIENTE	Maria do carmo Maia da Silva						
ALERGIA							
HIPÓTESE DIAGNÓSTICA	Fratura Femur D + Luxação						
ISOLAMENTO	☐ CONTATO	☐ GOTICULA	☐ AEROSSOL	☐ ENTERICO	☐ PADRÃO	☐ OUTROS	
DIETA	☐ LIVRE	☐ BRANDA	☐ LIQUIDA	☐ ZERO	☐ OUTRAS		
ACESSO VENOSO	☐ PERIFÉRICO	☐ CENTRAL	VALIDADE	72 HORAS ☐ SIM	☐ NÃO	LOCAL	
DIURESE	☐ PRESENTE	☐ AUSENTE	EVACUAÇÃO	☐ PRESENTE	☐ AUSENTE	SINAIS VITAIS ALTERADOS	☐ SIM ☐ NÃO

DATA E HORA	ANOTAÇÃO DE ENFERMAGEM	ASSINATURA E CARIMBO
12:00	Pct segue em repouso no leito sem queixas algicas no momento em ar ambiente SVP salinizado com boa perfusão realizado medicação horario cpm	Adriana Lacerda Coren 1053351
18:00	Paciente em repouso no leito calma queixas algicas MSS SVP salinizado realizado medicação horario cpm	
00	Cliente calma em repouso no leito acatou dieta segue aguardando transferência	MARIA MELO SANTOS COREN 243774 - TE
06	Cliente dormiu bem queixa desconforto abdominal segue aos cuidados da enfermagem	

COMISSÃO DE LICITAÇÃO
Fls. 171
MARCELA
Rubrica

Hospital Municipal Distrital Gonçalense

SINAIS VITAIS

NOME DO PACIENTE: maria do Carmo Maia da Silva

DATA: 29.09.22

COR PULSEIRA: ☐ AZUL ☐ AMARELA ■ LILAS ☐ VERMELHA ☐ ROSA

HORAS	SINAIS VITAIS											ASSINATURA
	TEMPERATURA	PULSO	RESPIRAÇÃO	PRESSÃO ARTERIAL	SPO2	HGT	BCF	PESO	ALTURA	DIURESE	DRENOS	
07 horas												
08 horas												
09 horas												
10 horas												
11 horas												
12 horas	36.7	78	–	110x70	98%	99	–	–	–	+	–	Cleane
13 horas	35.7	60	–	120x80	97%	117	–	–	–	+	–	Cleane
14 horas												
15 horas												
16 horas												
17 horas												
18 horas												

COMISSÃO DE LICITAÇÃO
Fls 172
MARCELA
Rubrica

HORAS	SINAIS VITAIS											ASSINATURA
	TEMPERATURA	PULSO	RESPIRAÇÃO	PRESSÃO ARTERIAL	SPO2	HGT	BCF	PESO	ALTURA	DIURESE	DRENOS	
19 horas												
20 horas												
21 horas												
22 horas												
23 horas	35.1	58	–	110x70	98	107	–	–	–	+	–	Cleane
24 horas												
01 hora												
02 horas												
03 horas												
04 horas												
05 horas												
06 horas	35.1	80	–	100x70	96%	87	–	–	–	+	–	Cleane

Hospital Municipal Dantel Gonçalves

SINAIS VITAIS

NOME DO PACIENTE	Maria do Carmo da Silva	DATA	
COR PULSEIRA:	AZUL	AMARELA	LILAS	VERMELHA	ROSA

HORAS	SINAIS VITAIS											ASSINATURA
	TEMPERATURA	PULSO	RESPIRAÇÃO	PRESSÃO ARTERIAL	SPO2	HGT	BCF	PESO	ALTURA	DIURESE	DRENOS	
07 horas												
08 horas												
09 horas												
10 horas												
11 horas												
12 horas	35,7	69	-	120x90	98	57	-	-	-	+	-	Duane
13 horas												
14 horas												
15 horas												
16 horas												
17 horas												
18 horas	36,1	88	-	100x80	95%	126	-	-	-	+	-	Duane

COMISSÃO DE LICITAÇÃO Fls. 123 MARCELA Rubrica

HORAS	SINAIS VITAIS											ASSINATURA
	TEMPERATURA	PULSO	RESPIRAÇÃO	PRESSÃO ARTERIAL	SPO2	HGT	BCF	PESO	ALTURA	DIURESE	DRENOS	
19 horas												
20 horas												
21 horas												
22 horas												
23 horas												
24 horas	35,7	70		110/70	/	/	/	/	/	+	-	Maude
01 hora												
02 horas												
03 horas												
04 horas												
05 horas												
06 horas	35,8	80	/	110/70	/	/	/	/	/	+	-	Maude

Hospital Municipal Daniel Gonçalves

SINAIS VITAIS

NOME DO PACIENTE	Maria do Carmo da Silva	DATA	01.10.22
COR PULSEIRA:	☐ AZUL ☐ AMARELA ☐ LILAS ☐ VERMELHA	☐ ROSA	

HORAS	SINAIS VITAIS											ASSINATURA
	TEMPERATURA	PULSO	RESPIRAÇÃO	PRESSÃO ARTERIAL	SPO2	HGT	BCF	PESO	ALTURA	DIURESE	DRENOS	
07 horas												
08 horas												
09 horas												
10 horas												
11 horas												
12 horas	35.8	75	-	100X60	-	-	-	-	-	-	-	Thais
13 horas												
14 horas												
15 horas												
16 horas												
17 horas												
18 horas	36.1	74	-	100X60	-	-	-	-	-	-	-	Thais

COMISSÃO DE LICITAÇÃO
Fls. 141
MARCELA
Rubrica

HORAS	SINAIS VITAIS											ASSINATURA
	TEMPERATURA	PULSO	RESPIRAÇÃO	PRESSÃO ARTERIAL	SPO2	HGT	BCF	PESO	ALTURA	DIURESE	DRENOS	
19 horas												
20 horas												
21 horas												
22 horas												
23 horas												
24 horas	35				120/80							Sonara
01 hora												
02 horas												
03 horas												
04 horas												
05 horas												
06 horas	36				100/80							Sonara

FORMULÁRIO DE ANOTAÇÃO DE ENFERMAGEM

Hospital Municipal Daniel Gonçalves

PRONTUÁRIO		DATA INTERNAÇÃO	13.09.22	DATA NASCIMENTO	16.07.58	DATA	03.10.22
NOME DO PACIENTE	Maria do Carmo Maria da Silva						
ALERGIA							
HIPÓTESE DIAGNÓSTICA:	Fratura de Femur D + Luxação						
ISOLAMENTO	☐ CONTATO	☐ GOTICULA	☐ AEROSSOL	☐ ENTERICO	☐ PADRÃO	☐ OUTROS	
DIETA	☐ LIVRE	☐ BRANDA	☐ LIQUIDA	☐ ZERO	☐ OUTRAS		
ACESSO VENOSO	☐ PERIFÉRICO	☐ CENTRAL	VALIDADE	72 HORAS ☐ SIM	☐ NÃO	LOCAL	
DIURESE	☐ PRESENTE	☐ AUSENTE	EVACUAÇÃO	☐ PRESENTE	☐ AUSENTE	SINAIS VITAIS ALTERADOS	☐ SIM ☐ NÃO

COMISSÃO DE LICITAÇÃO Fls 175 MARCELA Rubrica

DATA E HORA	ANOTAÇÃO DE ENFERMAGEM	ASSINATURA E CARIMBO
11:20	Referindo algo no MID, medicado, mantendo acesso venoso salinizado, ansiosa, aceitando a dieta.	Wellica Silva Coren 506.774
17:30	Sem queixas no momento, acesso venoso salinizado, aceitando parcialmente a dieta, ansiosa relativo a demora para liberação de leito para transferência, acompanhada por familiar.	Wellica Silva Coren 506.774
24:00	Paciente no leito calma orientada, sem queixas no momento, medicada conforme prescrição do medico, SSVV estaveis. Segue aos cuidados da enfermagem	Sara Amorim COREM-PA-1049035-TE
	Paciente medicada conforme prescrição do medico SSVV estaveis. Segue aos cuidados da enfermagem	Sara Amorim COREM-PA-1049035-TE

Hospital Municipal Dantel Gonçalves

SINAIS VITAIS

NOME DO PACIENTE	Maria do Carmo.				DATA	04.10.22
COR PULSEIRA:		AZUL	AMARELA	LILAS	VERMELHA	ROSA

HORAS	SINAIS VITAIS											ASSINATURA
	TEMPERATURA	PULSO	RESPIRAÇÃO	PRESSÃO ARTERIAL	SPO2	HGT	BCF	PESO	ALTURA	DIURESE	DRENOS	
07 horas												
08 horas												
09 horas												
10 horas												
11 horas												
12 horas	36.1	72	-	120x80	-	-	-	-	-	-	-	Thaís
13 horas												
14 horas												
15 horas												
16 horas												
17 horas												
18 horas												

COMISSÃO DE LICITAÇÃO Fls. 120 MARCELA Rubrica

HORAS	SINAIS VITAIS											ASSINATURA
	TEMPERATURA	PULSO	RESPIRAÇÃO	PRESSÃO ARTERIAL	SPO2	HGT	BCF	PESO	ALTURA	DIURESE	DRENOS	
19 horas												
20 horas												
21 horas												
22 horas												
23 horas												
24 horas	36°C			120x60								[illegible]
01 hora												
02 horas												
03 horas												
04 horas												
05 horas												
06 horas	36.5°C			100x60								[illegible]

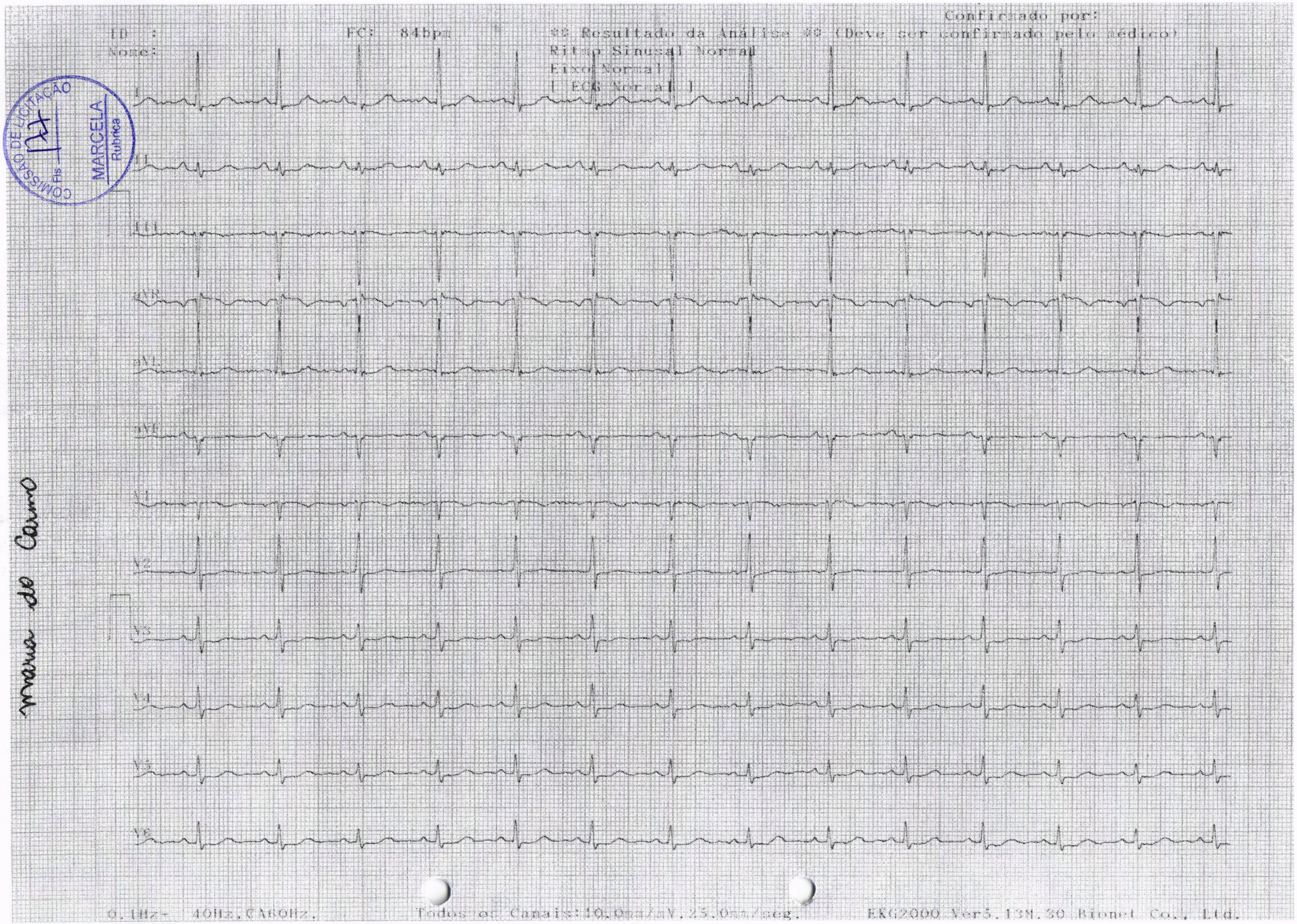

COMISSÃO DE LICITAÇÃO
Fls 127
MARCELA
Rubrica

maria do Carmo

COMISSÃO DE LICITAÇÃO Fls 176 MARCELA Rubrica

FORMULÁRIO

Avaliação Nutricional de Pacientes Internados

PREFEITURA CANAÃ DOS CARAJÁS

NOME: Maria da Penha Maia da Silva SEXO: F ✓ M ___
DATA DE NASCIMENTO: 26/07/58 IDADE: 64 LEITO: ___
DATA DA INTERNAÇÃO: 12/09/22 DATA DA AVALIAÇÃO: 12/09/22
NÍVEL DE ATENÇÃO: 1

AVALIAÇÃO NUTRICIONAL SUBJETIVA GLOBAL (ANSG)

A. HISTÓRICO

1. PESO

Peso habitual 60 Kg
Perdeu peso nos últimos 6 meses: Sim (✓) Não ( )
Quantidade perdida: 2 Kg
%de perda de peso em relação ao peso habitual: ___
Nas últimas duas semanas: ( ) continua perdendo (✓) estável ( ) ganhou peso

2. INGESTÃO ALIMENTAR EM RELAÇÃO AO HABITUAL

( ) Sem alterações (✓) Houve alterações
Se houve alterações, há quanto tempo: ___ dias
Se houve, para que tipo de dieta:
(✓) Sólida em menor quantidade
( ) Líquida completa
( ) Líquida restrita
( ) Jejum

3. SINTOMAS GASTRINTESTINAIS PRESENTES HÁ MAIS DE 15 DIAS

( )Sim (✓)Não
Se sim, quais:
( ) Vômitos ( ) Náuseas ( ) Diarreia ( ) Inapetência

4. CAPACIDADE FUNCIONAL

(✓) Sem disfunção ( ) Disfunção
Se disfunção, há quanto tempo: ___dias
Que tipo: ( ) Trabalho sub-ótimo ( ) Em tratamento ambulatorial ( ) Acamado

5. DOENÇA PRINCIPAL E SUA CORRELAÇÃO COM NECESSIDADE NUTRICIONAIS

Diagnóstico principal: HAS
Demanda metabólica:
( ) Baixo estresse (✓) Stress moderado ( )Stress elevado

COMISSÃO DE LICITAÇÃO Fls 179 MARCELA Rubrica

PACIENTE: MARIA DO CARMO MAIA DA SILVA		**DATA DE INTERNAÇÃO: 12/09/2022**	
MÃE: RAIMUNDA ALVES MAIA		**DN 16.02.52**	
DIAGNOSTICO: FRATURA DE FEMUR D			
Nº de Prontuário:		**IDADE: 64 ANOS**	
Clínica:	**FEMININA**		
PROCEDIMENTO:	**A DE FEMUR D + REDUÇÃO DE LUXAÇÃO EM O**	**DATA DO PROCEDIMENTO:**	**12.09.22**

05/10/2022 às 9horas

Paciente idosa no 24º PO de REDUÇÃO DE LUXAÇÃO EM OMBRO D e FRATURA DE FEMUR D, LOTE, deseja ir embora, eupneica, normocorada, normotensa, afebril, tórax simétricos, abdome normoflácido, -. MMII ausência de edema. Boa aceitação da dieta ofertada. Evacuação + diurese presente, mobilidade prejudicada, deambulação prejudicada. Recebe alta hospitalar para aguardar procedimento cirurgico em casa e ser acompanhada pelo Melhor em casa. Orientada e entregue encaminhamento.

Assinatura do Profissional	Anita Cristina Pereira Cavalcante Enfermeira COREN-AC nº 1661-ENF

COMISSÃO DE LICITAÇÃO
Fls 180
MARCELA
Rubrica

PACIENTE: MARIA DO CARMO MAIA DA SILVA		DATA DE INTERNAÇÃO: 12/09/2022	
MÃE: RAIMUNDA ALVES MAIA		DN 16.02.52	
DIAGNOSTICO: FRATURA DE FEMUR D			
Nº de Prontuário:		IDADE: 64 ANOS	
Clínica:	FEMININA		
PROCEDIMENTO:	A DE FEMUR D + REDUÇÃO DE LUXAÇÃO EM O	DATA DO PROCEDIMENTO:	12.09.22

04/10/2022 às 9.40 horas

Paciente idosa no 23º PO de REDUÇÃO DE LUXAÇÃO EM OMBRO D e FRATURA DE FEMUR D, LOTE, eupneica, normocorada, normotensa, afebril, tórax simétricos, abdome normoflácido, -. MMII ausência de edema. Boa aceitação da dieta ofertada. Evacuação + diurese presente, mobilidade prejudicada, deambulação prejudicada, orientado sobre a higiene oral, hidratação e sobre a mudança de decúbito. Segue em repouso no leito aos cuidados da equipe de enfermagem, aguardando liberação de leito para transferência.

Rosangela Borges Maracaibo
COREN-PA - 393.839-ENF

Assinatura do Profissional	