

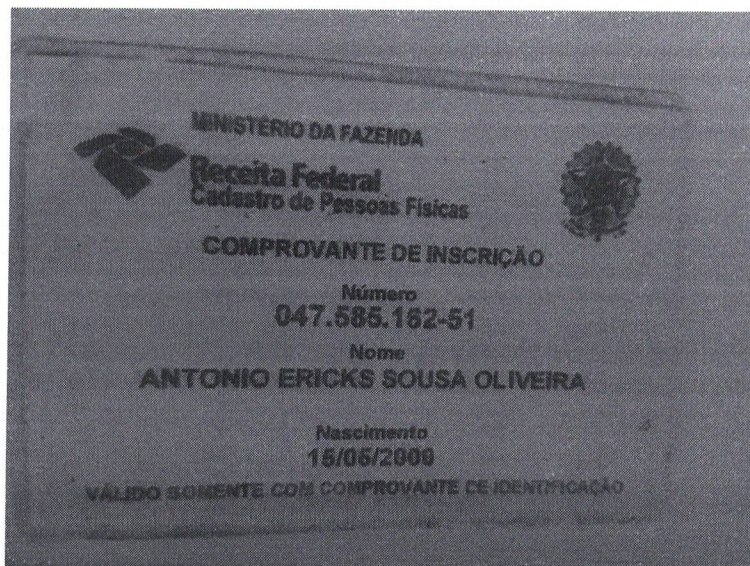

PREFEITURA MUNICIPAL DE BONITO
CNPJ 05.149.083/0001-07



ANEXO I – Documentos do Locador





PREFEITURA MUNICIPAL DE BONITO
CNPJ 05.149.083/0001-07

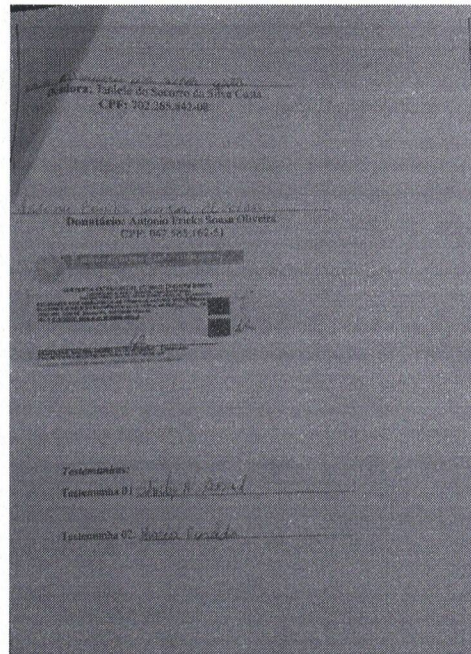
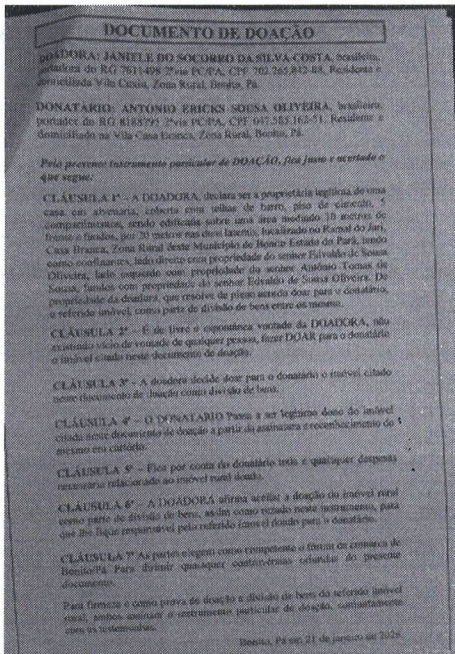
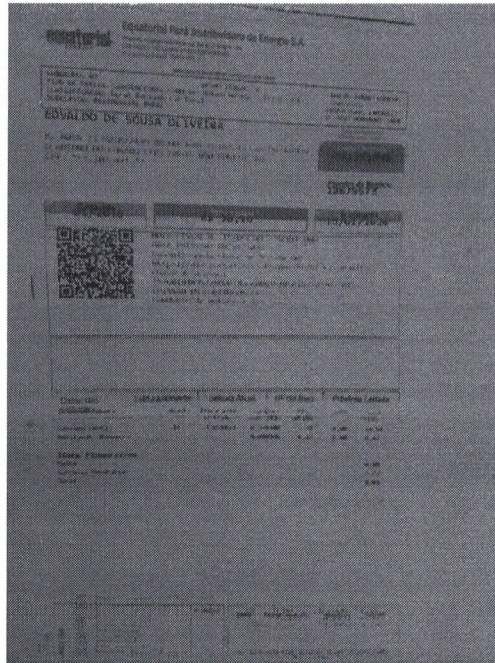



REPUBLICA FEDERATIVA DO BRASIL

ESTADO DO PARA
Policia Civil - 81088

NOME
ANTONIO ERICKS SOUSA OLIVEIRA



FILIAÇÃO
EDIVALDO DE SOUSA OLIVEIRA / EUGLENE DAS GRACAS SOUSA OLIVEIRA

DATA NASCIMENTO
15/05/2008

NATURALIDADE
BONITO - PA

FATOR HH

CÍRCULO EXPEDIDOR
PCPA

OBSERVAÇÃO

Antonio Ericks Sousa Oliveira
ASSINATURA DO TITULAR

CARTEIRA DE IDENTIDADE

LEI Nº 7.116, DE 29 DE AGOSTO DE 1983

CPF: 047.585.162-61 DNI

REGISTRO GERAL: 8188795 2VA DATA DE EXPEDIÇÃO: 06/08/2024 09:35

REGISTRO CIVIL
C.A.MASC - BONITO PA

NUM: 15708 LIV: 33A FOL: 08V

T. ELETOR
0768 2820 1368

CPIS

SERIE UF

POLEGAR DIREITO

NI/SP/PA/SEP

IDENTIDADE PROFISSIONAL

CERT. MILITAR

ONS

CHH



ASSINATURA DO DIRETOR

VALIDA EM TODO O TERRITÓRIO NACIONAL



MINISTÉRIO DA FAZENDA

 **Receita Federal**
Cadastro de Pessoas Físicas 

COMPROVANTE DE INSCRIÇÃO

Número
047.585.162-51

Nome
ANTONIO ERICKS SOUSA OLIVEIRA

Nascimento
15/05/2000

VÁLIDO SOMENTE COM COMPROVANTE DE IDENTIFICAÇÃO



Equatorial Pará Distribuidora de Energia S.A.

Rodovia Augusto Montenegro, km 8,5 | Belém - PA
 CEP 66823-010 | CNPJ 04.895.728/0001-80
 Inscrição Estadual: 15.074.400-3

Tarifa Social de Energia Elétrica criada pela Lei 10.428/02

SUBGRUPO: B2 GRUPO TENSÃO: B TIPO DE FORNECIMENTO: Monofásico
 TIPO DE TARIFA: CONVENCIONAL FOMENTO TENSÃO NOMINAL: 127 V - MO INSTALAÇÃO: 18094517
 CLASSIFICAÇÃO: Rural Residencial Rural DL / SEQ: 80048301-1650
 SUBCLASSE: RESIDENCIAL RURAL

EDVALDO DE SOUSA OLIVEIRA

R. NOVA 21 RD1827439 RM DO JARI RD1827439 RM DO JARI
 O ANTONIO DO CUPARI CEP: 68645-000 BONITO - PA
 CPF: 833.107.824-33

Para atendimento,
 Informe este número.

Conta Contrato
3001285890

Parceiro de Negócio
18879573

Conta mês: 01/2016 Total a pagar: R\$ 36,10 Vencimento: 15/01/2016



NOTA FISCAL Nº 152001814 SÉRIE 0000
 DATA EMISSÃO: 08/01/2016
 Consulte pela chave de acesso em:
<https://dfeportal.com.br/portal/consultar>
 Chave de acesso:
 15200104835/28000180060001520001814/0002001
 EMISSÃO EM CONDIÇÃO DE
 Pendente de autorização

Datas das leituras		Leitura Anterior	Leitura Atual	Nº de Dias	Próxima Leitura	
Leitura	Fatura	Quant.	Preço unit. / Tarifa	PTL / COP-THS	ICMS	Valor (R\$)
Consumo (kwh)		34	1,018851	0,978300	1,48	0,00 34,64
Adicional Bandeira				0,000000	0,02	0,00 0,47
Itens Financeiros						
Multa						
Correção Monetária						0,88
Juros						0,02
						0,09

JMO / kWh	Nº DIAS FAT	Valor (R\$)	
		Base de Cálculo (R\$)	Valor (R\$)
01/01	1	0,00	0,00
02/01	1	0,00	0,00
03/01	1	0,00	0,00
04/01	1	0,00	0,00
05/01	1	0,00	0,00
06/01	1	0,00	0,00
07/01	1	0,00	0,00
08/01	1	0,00	0,00
09/01	1	0,00	0,00
10/01	1	0,00	0,00
11/01	1	0,00	0,00
12/01	1	0,00	0,00
01/02	1	0,00	0,00
02/02	1	0,00	0,00
03/02	1	0,00	0,00
04/02	1	0,00	0,00
05/02	1	0,00	0,00
06/02	1	0,00	0,00
07/02	1	0,00	0,00
08/02	1	0,00	0,00
09/02	1	0,00	0,00
10/02	1	0,00	0,00
11/02	1	0,00	0,00
12/02	1	0,00	0,00

DOCUMENTO DE DOAÇÃO

DOADORA: JANIELE DO SOCORRO DA SILVA COSTA, brasileira, portadora do RG 7611498 2ª via PC/PA, CPF-702.265.842-08, Residente e domiciliada Vila Cuxiu, Zona Rural, Bonito, Pá.

DONATÁRIO: ANTONIO ERICKS SOUSA OLIVEIRA, brasileiro, portador do RG 8188795 2ª via PC/PA, CPF 047.585.162-51, Residente e domiciliado na Vila Casa Branca, Zona Rural, Bonito, Pá.



Pelo presente instrumento particular de DOAÇÃO, fica justo e acertado o que segue:

CLÁUSULA 1ª – A DOADORA, declara ser a proprietária legítima de uma casa em alvenaria, coberta com telhas de barro, piso de cimento, 5 compartimentos, sendo edificada sobre uma área medindo 10 metros de frente e fundos, por 20 metros nas duas laterais, localizado no Ramal do Jari, Casa Branca, Zona Rural deste Município de Bonito Estado do Pará, tendo como confinantes, lado direito com propriedade do senhor Edvaldo de Sousa Oliveira, lado esquerdo com propriedade do senhor Antônio Tomas de Sousa, fundos com propriedade do senhor Edvaldo de Sousa Oliveira. De propriedade da doadora, que resolve de pleno acordo doar para o donatário, o referido imóvel, como parte de divisão de bens entre os mesmo.

CLÁUSULA 2ª – É de livre e espontânea vontade da DOADORA, não existindo vício de vontade de qualquer pessoa, fazer DOAR para o donatário o imóvel citado neste documento de doação.

CLÁUSULA 3ª - A doadora decide doar para o donatário o imóvel citado neste documento de doação como divisão de bens.

CLÁUSULA 4ª – O DONATARIO Passa a ser legitimo dono do imóvel citada neste documento de doação a partir da assinatura e reconhecimento do mesmo em cartório.

CLÁUSULA 5ª – Fica por conta do donatário toda e quaisquer despesas necessária relacionado ao imóvel rural doado.

CLÁUSULA 6ª – A DOADORA afirma aceitar a doação do imóvel rural como parte de divisão de bens, assim como rezado neste instrumento, para que lhe fique responsável pelo referido imovel doado para o donatário.

CLÁUSULA 7ª As partes elegem como competente o fórum da comarca de Bonito/Pá Para dirimir quaisquer controvérsias oriundas do presente documento.

Para firmeza e como prova de doação e divisão de bens do referido imóvel rural, ambos assinam o instrumento particular de doação, conjuntamente com as testemunhas.

Bonito, Pá em 21 de janeiro de 2026.

Janiele do Socorro da Silva Costa

Doadora: Janiele do Socorro da Silva Costa

CPF: 702.265.842-08



Antonio Ericks Sousa Oliveira

Donatário: Antonio Ericks Sousa Oliveira

CPF: 047.585.162-51

REPUBLICA FEDERATIVA DO BRASIL - ESTADO DO PARÁ

SERVENTIA EXTRAJUDICIAL DO ÚNICO OFÍCIO DE BONITO
 LUIZ ANTONIO ALMEIDA LIBERATO - TABELÃO INTERINO
 RUA SÃO PEDRO, CENTRO - Nº 300, BONITO - PARÁ, TEL. (91) 99803-3774

RECONHEÇO POR SEMELHANÇA AS FIRMAS DE ANTONIO ERICKS SOUSA OLIVEIRA e JANIELE DO SOCORRO DA SILVA COSTA. EM TEST. DA VERDADE. DOU FE. Bonito/ PA, 21/01/2026 10:24:29. SELO nº 18753531 Série A, nº 18753532 Série A.

DEUCILENE NAZARÉ MEIRELES DO ROSÁRIO - Escrivante
 Emol. R\$ 12,04 FR.F. R\$ 2,20 F.F.C. R\$ 0,38 Selo R\$ 3,90 Total: R\$ 15,50

"QUALQUER ADULTERAÇÃO, RASURA OU EMENDA INVALIDA ESTE DOCUMENTO"

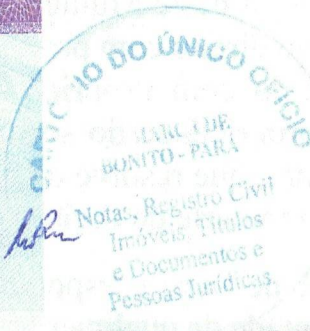

Testemunhas:

Testemunha 01 Shirley N Assad

Testemunha 02: Marcia Rosilda

Chaves Pix

Gerenciar →



CPF

047.585.162-51

Dados bancários

[Copiar](#)

Nome

Antonio Ericks Sousa Oliveira

CPF

047.585.162-51

Banco

Mercado Pago

Agência

0001

Conta

69294631652

