

REPÚBLICA FEDERATIVA DO BRASIL

ESTADO DO PARÁ
 REGISTRO CIVIL - DIDEM
JOSE ZENALDO DA SILVA FRUTUOSO



FILIAÇÃO
JOSE JUSTINO FRUTUOSO / CICERA LIMA DA SILVA

DATA NASCIMENTO **06/11/1964** NATURALIDADE **SÃO M. DO GUAMA - PA** PAZ/CF/FR
 ORIGEM EXPEDIDOR **PC/PA** OBSERVAÇÃO

Jose Zenaldo da Silva Frutuoso
 ASSINATURA DO TITULAR

CARTEIRA DE IDENTIDADE

LEI Nº 7.116 DE 29 DE AGOSTO DE 1983

DPE **423.841.842-53** CNH
 REGISTRO GERAL **3853263** 3VIA DATA DE EXPEDIÇÃO **21/06/2024 08:59**

REGISTRO CIVIL
MATRICULA ÚNICA
067173 01 56 2024 2 00004 074 0003776 16

T. SELETOR **003024672560** CTPS SERIE UF POLEGAR DIREITO
 NS/PIS/PASEP IDENTIDADE PROFISSIONAL

CERT. MILITAR

CNH **00006385907** CDS **707605234533294**

 Jose Zenaldo da Silva Frutuoso
 Diretor de Identificação - P. 774

ASSINATURA DO DIRETOR

328

VALIDA EM TODO O TERRITÓRIO NACIONAL

Confere-se Original

| | | | |
|--|-------------------|--------------------------------|--|
| Classificação: Residencial Pleno | | Tipo de Fornecedor: MONOFÁSICO | |
| Tensão Nominal Disp: 127 V Lim Min: 116 V Lim Max: 133 V | | | |
| JOSE ZENALDO DA SILVA FRUTUOSO INSTALAÇÃO: 12823924 CPF: ***.841.84** VL SANTA LUZIA DO INDUA, S/N, QUADRA DE FESTA DO SR ZE JUSTINO QUADRA DE FESTA DO SR ZE JUSTINO CEP: 68650-000 ZONA RURAL - CAPITAO | | | |
| Parceiro de Negócio | | 12783620 | |
| Conta Contrato | | 3011368165 | |
| Conta Mês | Vencimento | Total a Pagar | |
| 11/2024 | 13/11/2024 | R\$ 257,03 | |

| | | | | |
|-------------------|------------------|---------------|------------|-----------------|
| Data das Leituras | Leitura Anterior | Leitura Atual | Nº de Dias | Próxima Leitura |
| | 05/10/2024 | 06/11/2024 | 32 | 09/12/2024 |

NOTA FISCAL Nº 105884374 - SÉRIE 000 /
 DATA DE EMISSÃO: 06/11/2024
 Consulte pela Chave de Acesso em:
<https://dfe-portal.svrs.rs.gov.br/NFE/Consulta>
 chave de acesso:
 15241104895728000180660001058843742062098065
 Protocolo de autorização: 3152400028229832 -
 07/11/2024 às 14:16:29

INFORMAÇÕES PARA O CLIENTE

• Ainda constam em aberto em nosso sistema contas vencidas do ano de 2023. Regularize e receba o recibo anual de quitação de débitos. • Períodos: Band. Tarif.: Vermelha : 06/10 - 31/10 Amarela : 01/11 - 06/11 • Bandeira Tarifária Amarela Nov/24 custo adicional de R\$ R\$ 1,885 a cada 100 kWh.

| Itens de Fatura | Quant. | Preço Unit.(R\$) com Tributos | Tarifa Unit.(R\$) | PIS/COFINS(R\$) | ICMS (R\$) | Valor(R\$) | Tributo | Base(R\$) | Alíquota(%) | Valor(R\$) |
|--------------------------|--------|-------------------------------|-------------------|-----------------|------------|------------|---------|-----------|-------------|------------|
| Consumo (kWh) | 172 | 1,220291 | 0,938450 | 8,61 | 39,88 | 209,89 | ICMS | 224,98 | 19,0000 | 42,75 |
| Adicional Bandeira | | | | 0,04 | 0,15 | 0,79 | PIS | 182,23 | 0,9028 | 1,65 |
| Adicional Bandeira | | | | 0,58 | 2,72 | 14,30 | COFINS | 182,23 | 4,1628 | 7,58 |
| ITENS FINANCEIROS | | | | | | | | | | |
| Cip-Ilum Pub Pref Munic | | | | | | 25,81 | | | | |
| Multa | | | | | | 3,73 | | | | |
| Correção Monetária | | | | | | 0,76 | | | | |
| Juros | | | | | | 1,75 | | | | |

CONSUNSUMO kWh

| | | |
|--------|--------------------------|-----|
| NOV/23 | <input type="checkbox"/> | 7 |
| DEZ/23 | <input type="checkbox"/> | 15 |
| JAN/24 | <input type="checkbox"/> | 1 |
| FEV/24 | <input type="checkbox"/> | 1 |
| MAR/24 | <input type="checkbox"/> | 0 |
| ABR/24 | <input type="checkbox"/> | 42 |
| MAI/24 | <input type="checkbox"/> | 165 |
| JUN/24 | <input type="checkbox"/> | 181 |
| JUL/24 | <input type="checkbox"/> | 128 |
| AGO/24 | <input type="checkbox"/> | 59 |
| SET/24 | <input type="checkbox"/> | 154 |
| OUT/24 | <input type="checkbox"/> | 160 |
| NOV/24 | <input type="checkbox"/> | 172 |

| | | | | | | | | | | | |
|-------------|----------|---------------|------------------|---------------|----------------|---------|---|--------------|-----------------------|--|--|
| Medidor | Grandeza | Posto Horário | Leitura Anterior | Leitura Atual | Const. Medidor | Consumo | Reservado ao Fisco | | | | |
| 12001517340 | Consumo | ATIVO TOTAL | 6.082 | 6.254 | 1,00 | 172 kWh | 4917.A209.16BE.08D2.CC5F.283F.FFA8.072A | | | | |
| | | | | | | | Resolução ANEEL | Apresentação | Nº do Programa Social | | |
| | | | | | | | 3371/24 | 06/11/2024 | | | |

REAVISO DE VENCIMENTO

O não pagamento dos débitos até 21/11/2024 implicará na suspensão do fornecimento de energia. Havendo suspensão do fornecimento será cobrado o custo de disponibilidade ou consumo de energia, o que for maior. Após 02 ciclos de faturamento contados da suspensão, o contrato poderá ser encerrado. Para religação será necessário pagar uma taxa e faturas em aberto. Caso efetuado efetuado o pagamento, favor desconsiderar.

| | |
|----------------------------|--------|
| Débitos Anteriores: | |
| MÊS/ANO | VALOR |
| 10/2024 | 232,69 |

REAVISO DE VENCIMENTO

Consta em nosso sistema conta(s) em atraso. Confira sua situação abaixo.

CENTRAL DE ATENDIMENTO
 LIGUE GRÁTIS 0800 091 0196
 ATENDIMENTO GRATUITO 24 H

Ouvidoria Equatorial: 0800 091 8500
 Ligação gratuita de telefones fixos e móveis, de segunda a sexta, das 8h às 18h.
 ARCON-PA: 0800 727 0167
 Ligação gratuita de telefones fixos.
 Agência Nacional de Energia Elétrica (ANEEL) 167
 Ligação gratuita de telefones fixos e móveis.

DIREITOS
 É direito do consumidor ou da central geradora de solicitar à distribuidora o detalhamento da apuração dos indicadores DFC, FIC, DMIC e DICI a qualquer tempo.
 É direito do consumidor ou da central geradora de receber uma compensação, caso sejam violados os limites de continuidade individuais relativos à unidade consumidora ou central geradora.

Conte com os nossos canais digitais e resolva tudo sem sair de casa, conheça:

O nosso Whatsapp, e fale com a Clara, para:

- Informar falta de energia
- Pedir a segunda via da fatura
- Cadastro de Tarifa Social Baixa Renda (91) 3217-8200

E acesse o nosso site e baixe o nosso app, para:

- Solicitar troca de titularidade
- Solicitar religação
- Informar falta de energia

equatorialenergia.com.br

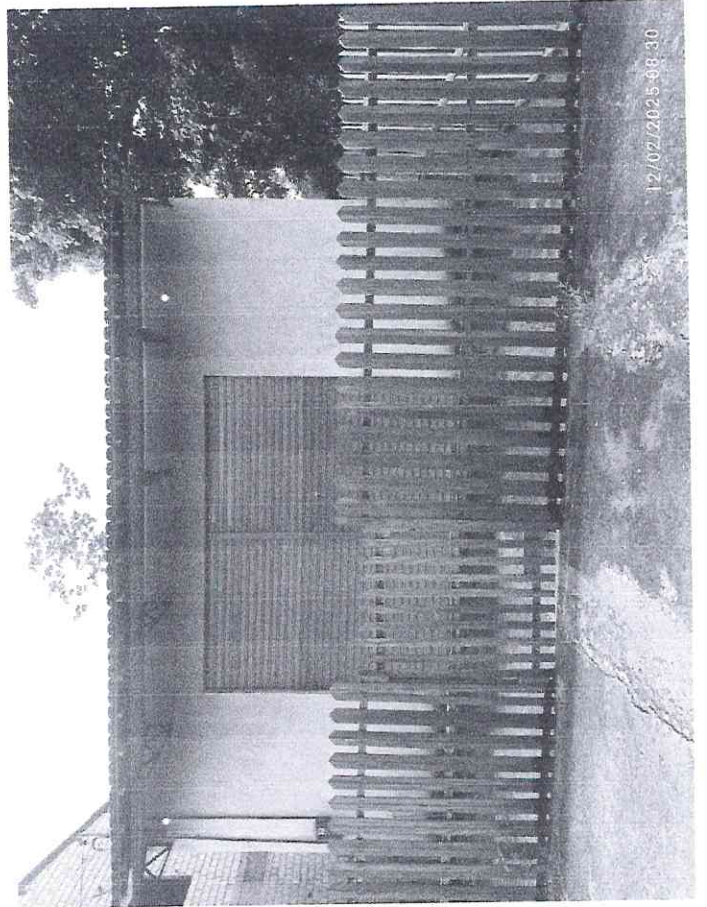
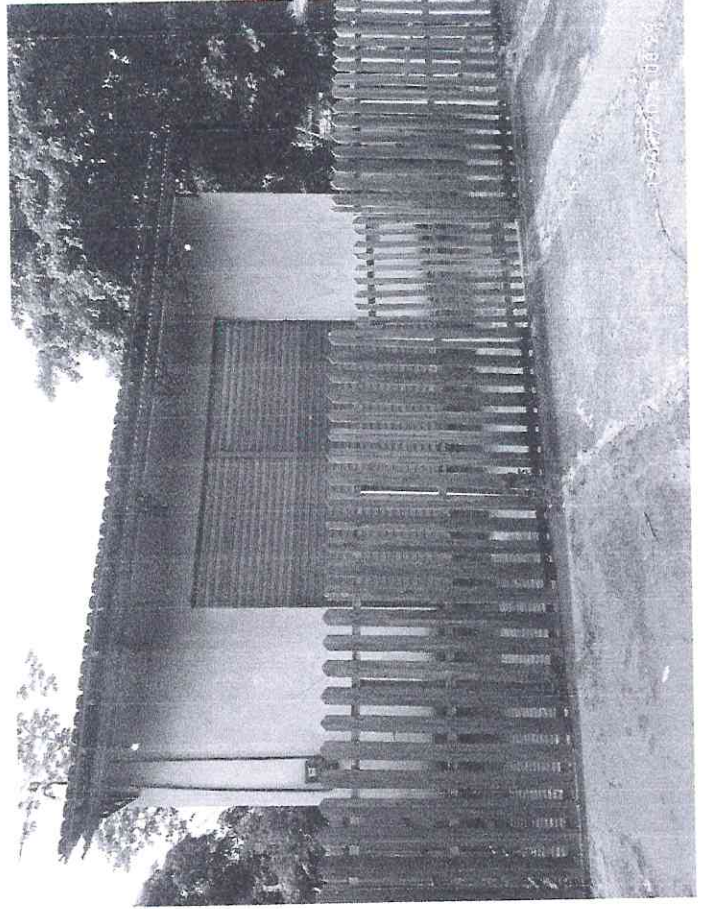
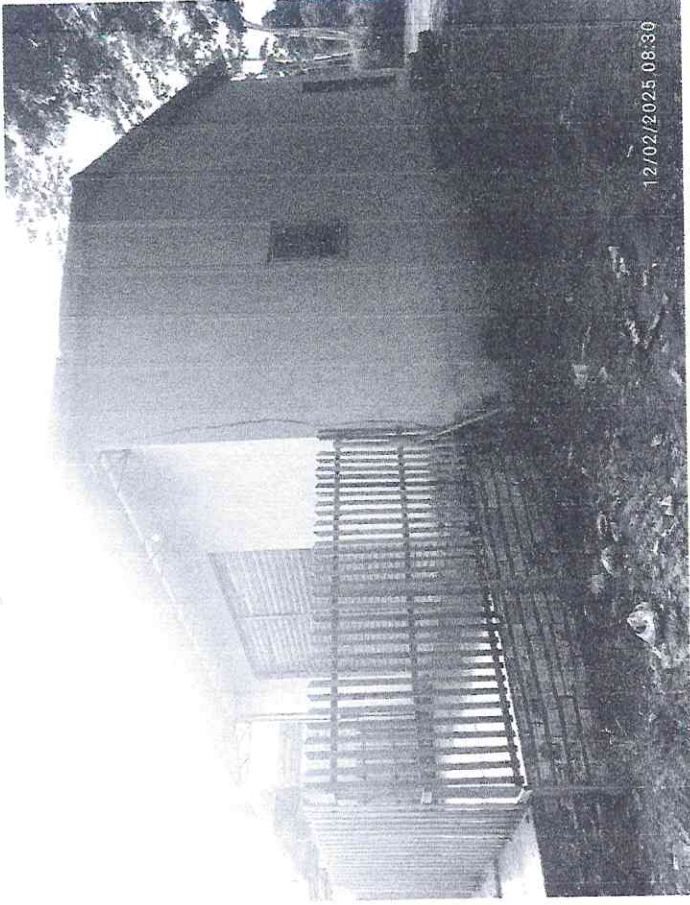

DECLARAÇÃO DE IDONEIDADE

Eu, Jose Zenaldo da Silva Frutuoso, brasileiro, R.G. de nº 3853263, CPF nº 423.841.842-53, residente e domiciliado neste município, declaro sob as penas da lei, que sou pessoa de idoneidade moral ilibada perante a sociedade e órgãos públicos representativos dos poderes competentes, nada havendo que desabone minha conduta.

Atenciosamente,

Capitão Poço-PA, 16 de dezembro de 2024

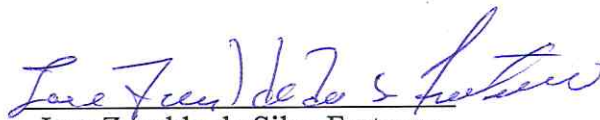

Jose Zenaldo da Silva Frutuoso

CPF: 423.841.842-53