

ARA  
REFEITURA MUNICIPAL DE CASTANHAL

TENDENDO À VOSSA SOLICITAÇÃO, ESTAMOS APRESENTANDO NOSSA PROPOSTA  
ARA FORNECIMENTO DOS PRODUTOS DESCRITOS ABAIXO.  
EÇAS PARA ROÇADEIRAS STIHL FS 160 / 220 / 290.

TEM	QTD	DESCRIÇÃO DAS PEÇAS	REFERÊNCIA	V. UNIT.	V. TOTAL
	100	ANEL DE COMPRESSÃO	4119-034-3002	21,16	2.116,00
	100	ANEL DE COMPRESSAO	4119-034-3003	24,07	2.407,00
	100	ANEL DE VEDACAO (VERDE)	9645-951-3076	2,75	275,00
	120	CABECOTE DE ASPIRACAO	0000-350-3502	14,06	1.687,20
	120	CABECOTE DE ASPIRACAO	0000-350-3500	14,06	1.686,96
	160	CABEÇOTE DE CORTE TRIMCUT	4003-710-2122	94,60	15.136,00
	63	CABO DO ACELERADOR	4119-180-1103	108,60	6.841,80
	265	CARBURADOR	4119-120-0602	232,20	61.533,00
	280	CILINDRO COM PISTAO 38 MM	4119-020-1204	412,23	115.424,40
0	280	CILINDRO COM PISTAO 40 MM	4119-020-1207	501,83	140.512,40
1	270	CINTA DUPLA PARA OMBRO	4119-710-9001	111,01	29.972,70
2	11	CORRENTE STIHL PM3 1/4"30 CM	3670-000-0064	95,07	1.045,77
3	270	DENTE DE CORRENTE 3/8 ELO 5	3522-000-1640	2,53	683,10
4	220	CORDAO DE ARRANQUE 3.5X960	1113-195-8200	8,36	1.839,20
5	210	EIXO DE ACIONAMENTO	4119-711-3201	151,28	31.769,43
6	210	EMBREGEM	4119-160-2001	121,65	25.546,29
7	405	ENGRENAGEM	4128-640-0106	470,73	190.645,65
8	420	FILTRO ADICIONAL	4119-141-0300	8,86	3.721,20
9	220	FILTRO	4137-124-2801	21,16	4.655,20
0	210	ROLO DE FIO DE CORTE 3,3 MM	0000-930-3801	250,80	52.668,00
1	110	GRAMPO ELASTICO SIMPLES	1118-195-3500	3,62	398,20
2	65	JOGO DE JUNTAS DE VEDACAO	4119-007-1052	8,86	575,90
3	65	JOGO PECAS DO CARBURADOR	4140-007-1060	128,69	8.364,85
4	65	JOGO PEÇAS DO CARBURADOR	4119-007-1060	69,74	4.533,10
5	750	LAMINA 2 PONTAS	4000-713-4103	98,01	73.507,50
6	250	LIMA REDONDA 1/4 PIC. MINI	5605-771-4006	6,60	1.650,00
7	250	LIMA REDONDA 3/8"	5605-771-5206	6,60	1.650,00
8	950	LUBRIFICANTE 500 ML 8017 H	0781-389-3004	27,50	26.125,00
9	410	MODULO DE IGNICAO	0000-400-1306	149,37	61.241,70
0	410	MOLA DE RECUO	4116-190-0600	40,21	16.486,10
1	450	MOLA DE TRACAO	0000-997-6205	7,26	3.267,00
2	420	PECA DE ENGATE	4116-195-7200	6,66	2.797,20
3	440	PERNEIRA PROT. S/ TIRA REFLETIVA	7026-884-0800	53,96	23.742,40

250	PISTÃO - 38MM	4119-030-2003	152,67	38.167,50
250	PISTAO - 40MM	4119-030-2004	187,00	46.750,00
180	POLIA	4119-195-0400	23,28	4.190,40
165	PORCA DA LAMINA DA ROCADEIRA	4119-642-7600	12,82	2.115,30
200	PRATO GIRATORIO	4119-713-3100	17,91	3.582,00
100	TAMBOR DA EMBREAGEM	4119-160-2906	119,71	11.971,00
110	TUBO DE GRAXA 80 G	0781-120-1028	16,50	1.815,00
110	KIT DE VALVULAS (6 VALVULAS)	4775-700-6200	71,71	7.887,99
110	VALVULA (CONTEM 6 VALVULAS)	4776-700-6200	53,79	5.916,90
120	VELA DE IGNICAO	0000-400-7000	26,90	3.228,00
50	VIRABREQUIM	4119-030-0400	490,11	24.505,50
365	MANGUEIRA 1/2 FLEX. PVC KANAFL	13421	5,72	2.087,80
500	VASSOURA PALH. REG. FERRO C/CA	2937102	48,80	24.400,00
12	SOPRADOR COSTAL STIHL BR 430	4244-200-0003	2.417,00	29.004,00
27	ROCADEIRA STIHL FS 220 TRI. 41-2	4119-200-0088	3.258,00	87.966,00
320	DENTE DE CORRENTE STIHL 33D 0.3	3639-000-1840	2,70	864,00
70	TESOURA PARA GRAMA 49,50CM		99,84	6.988,80
70	TESOURA GRAMA TS 1107 TRAPP	2937107	57,67	4.036,90
100	TELA DE MOSQUETEIRO		7,92	1.584,00
<b>ALOR TOTAL</b>				<b>1.208.956,64</b>

LT  
CF

VALIDADE DA PROPOSTA: 60 DIAS  
FORMA DE PAGAMENTO À VISTA  
BANCOS BANCÁRIOS: BANCO BRADESCO AG 0327 CONTA 613-0

ELÉM 08 DE ABRIL DE 2021

*Idlene de Jesus Cardoso de Costa*  
L I COMERCIO DE FERRAMENTAS MOTORIZADAS EIRELI

L.I. Comercio e Serviços Ltda.  
CNPJ: 18.737.479/0001-09  
I.E: 16.420.900-9

RUA DOUTOR MALCHER N° 09 BAIRRO: CIDADE VELHA CEP.: 66.020-250 BELÉM/PA  
CNPJ: 18.737.479/0001-09 TEL.: (91) 3355-8982 / 8983



VENDA E ASSISTÊNCIA TÉCNICA: STIHL, YANMAR, BRANCO, AGRALE, MOTOR DIESEL, ROÇADEIRAS, LAVADORAS, MOTO-BOMBAS, MOTOSERRA, PERFURADOR DE SOLO, SOPRADOR, FURADEIRAS, MOTORES DE POPA, PULVERIZADORES, BOMBAS D'ÁGUA, COMPRESSORES, ROLAMENTO, RETENTORES, POLIAS, CORREIAS, FERRAGENS E FERRAMENTAS EM GERAL.

À PREFEITURA MUNICIPAL DE CASTANHAL

PREZADO SENHORES ESTAMOS ENVIANDO COTAÇÃO PARA ANÁLISE E APRECIÇÃO.

CASTANHAL, 19 DE MAIO DE 2021

ITEM	QTD	DESCRIÇÃO DAS PEÇAS	REFERÊNCIA	MARCA	VALOR UNIT.	VALOR TOTAL
1	100	Anel de compressão - FS 220	4119-034-3002	STIHL	R\$ 23,26	R\$ 2.326,00
2	100	Anel de compressão FS280/FS290/FS250/350	4119-034-3003	STIHL	R\$ 26,42	R\$ 2.642,00
3	100	Anel de vedação (verde) red. Borracha - RE107/110	9645-951-3076	STIHL	R\$ 2,79	R\$ 279,00
4	120	Cabeçote de Aspiração - FS	0000-350-3502	STIHL	R\$ 15,42	R\$ 1.850,40
5	120	Cabeçote de Aspiração - MS	0000-350-3500	STIHL	R\$ 15,42	R\$ 1.850,40
6	160	Cabeçote de Corte Trimcut C 42 -2	4003-710-2122	STIHL	R\$ 107,14	R\$ 17.142,40
7	63	Cabo do acelerador (completo) - FS160/220/280	4119-180-1103	STIHL	R\$ 119,70	R\$ 7.541,10
8	265	Carburador-FS160/220/280/29/R220	4119-120-0602	STIHL	R\$ 249,69	R\$ 66.167,85
9	280	Cilindro com Pistão 38 MM - FS220	4119-020-1204	STIHL	R\$ 407,26	R\$ 114.032,80
10	280	Cilindro com pistão 40 MM - FS280/290	4119-020-1207	STIHL	R\$ 515,06	R\$ 144.216,80
11	270	Cinta dupla para ombro - Roçadeira	4119-710-9001	STIHL	R\$ 127,75	R\$ 34.492,50
12	11	Corrente STIHL P.M.M. 71 PM3 1/4"30 CM MAS 160/200/160T	3670-000-0064	STIHL	R\$ 113,20	R\$ 1.245,20
13	242	Dente de Corrente STIHL P.M.M. 61 PMC3 MS170/180	3610-000-0064	STIHL	R\$ 3,45	R\$ 834,90
14	270	Dente de corrente STIHL 3/8 RM ELO 5	3522-000-1640	STIHL	R\$ 2,64	R\$ 712,80
15	220	Cordão de arranque Diam. 3.5X960 MM MS 034/036/360/03	1113-195-8200	STIHL	R\$ 8,54	R\$ 1.878,80
16	210	Eixo de acionamento - FS160/220/280	4119-711-3201	STIHL	R\$ 169,56	R\$ 35.607,60
17	210	Embreagem - FS160/220/280/FR220	4119-160-2001	STIHL	R\$ 119,65	R\$ 25.126,50
18	405	Engrenagem - FS/160/220/250/280/300/350/380	4128-640-0106	STIHL	R\$ 516,74	R\$ 209.279,70



**VENDA E ASSISTÊNCIA TÉCNICA: STIHL, YANMAR, BRANCO, AGRALE, MOTOR DIESEL, ROÇADEIRAS, LAVADORAS, MOTO-BOMBAS, MOTOSERRA, PERFURADOR DE SOLO, SOPRADOR, FURADEIRAS, MOTORES DE POPA, PULVERIZADORES, BOMBAS D'ÁGUA, COMPRESSORES, ROLAMENTO, RETENTORES, POLIAS, CORREIAS, FERRAGENS E FERRAMENTAS EM GERAL.**

19	420	Filtro adicional - FS160/220/280/FR220	4119-141-0300	STIHL	R\$ 9,52	R\$ 3.998,40
20	220	Filtro FS75/85/85R/FR85/HS80/SP80/80K/81/HT75/KA85	4137-124-2801	STIHL	R\$ 15,80	R\$ 3.476,00
21	210	Rolo de fio de corte quad. 3,3 MM X 228,0 M PRETO (NOVO)	0000-930-3801	STIHL	R\$ 262,20	R\$ 55.062,00
22	110	Grampo elástico simples pequeno - FS160/220/280/BT121/MS011/210	1118-195-3500	STIHL	R\$ 4,14	R\$ 455,40
23	65	Jogo de junta de vedação - FR220/FS160/220/280	4119-007-1052	STIHL	R\$ 9,71	R\$ 631,15
24	65	Jogo de peças do carburador - HT75/FS55/75/85/85R/KA85R/	4140-007-1060	STIHL	R\$ 137,25	R\$ 8.921,25
25	65	Jogo de peças do carburador - FS160/220/280	4119-007-1060	STIHL	R\$ 69,04	R\$ 4.487,60
26	750	Lâmina 2 pontas STIHL (FS160/220/280/290/300/350)	4000-713-4103	STIHL	R\$ 143,11	R\$ 107.332,50
27	250	Lima redonda 1/4 POL PICCO MICRO MINI	5605-771-4006	STIHL	R\$ 8,05	R\$ 2.012,50
28	250	Lima redonda 3/8"	5605-771-5206	STIHL	R\$ 8,05	R\$ 2.012,50
29	950	Lubrificante 500 ML STIHL 8017 H	0781-389-3004	STIHL	R\$ 28,75	R\$ 27.312,50
30	410	MODULO DE IGNICAO - MS230250/FS160/220/280/210/SR4	0000-400-1306	STIHL	R\$ 180,36	R\$ 73.947,60
31	410	Mola de recuo - FS160/220/280/FR220	4116-190-0600	STIHL	R\$ 42,36	R\$ 17.367,60
32	450	Mola de tração- FS160/220/280/FR220	0000-997-6205	STIHL	R\$ 8,26	R\$ 3.717,00
33	420	Peça de engate - FS160/220/280/FR220/SR400/420/KM 5	4116-195-7200	STIHL	R\$ 7,30	R\$ 3.066,00
34	440	Perneira de proteção sem tira refletiva	7026-884-0800	STIHL	R\$ 58,10	R\$ 25.564,00
35	250	Pistão - 38MM FS220	4119-030-2003	STIHL	R\$ 159,30	R\$ 39.825,00
36	250	Pistão - 40MM FS290	4119-030-2004	STIHL	R\$ 195,16	R\$ 48.790,00
37	180	Polia- FS160/220/280/FR220/SR400	4119-195-0400	STIHL	R\$ 24,41	R\$ 4.393,80
38	165	Porca da lâmina da Roçadeira 160/220/250/280	4119-642-7600	STIHL	R\$ 14,50	R\$ 2.392,50
39	200	Prato giratório- FS160/220/280/300/350	4119-713-3100	STIHL	R\$ 24,59	R\$ 4.918,00



**VENDA E ASSISTÊNCIA TÉCNICA: STIHL, YANMAR, BRANCO, AGRALE, MOTOR DIESEL, ROÇADEIRAS, LAVADORAS, MOTO-BOMBAS, MOTOSERRA, PERFURADOR DE SOLO, SOPRADOR, FURADEIRAS, MOTORES DE POPA, PULVERIZADORES, BOMBAS D'ÁGUA, COMPRESSORES, ROLAMENTO, RETENTORES, POLIAS, CORREIAS, FERRAGENS E FERRAMENTAS EM GERAL.**

40	100	Tambor da embreagem - FS160/220/280	4119-160-2906	STIHL	R\$ 123,78	R\$ 12.378,00
41	110	Tubo de graxa 80 G FS85/85R/86/106/120/160/220/250	0781-120-1028	STIHL	R\$ 19,55	R\$ 2.150,50
42	120	Vela de ignição - STIHL	0000-400-7000	STIHL	R\$ 29,53	R\$ 3.543,60
43	50	Virabrequim - FS160/220/280/290	4119-030-0400	STIHL	R\$ 527,72	R\$ 26.386,00
44	365	Mangueira 1/2 Flexível de PVC (VERDE).	13421	KANAFLEX	R\$ 6,16	R\$ 2.248,40
45	500	Vassoura Palheta REG. FJ-1102 FERRO C/CABO	2937102	TRAPP	R\$ 77,92	R\$ 38.960,00
46	12	SOPRADOR COSTAL BR 600: Capacidade do tanque de combustível (l) 1.4, Cilindrada (cm <sup>3</sup> ) 64.8, Peso (kg) 1) 9.8, Potencia (kW/cv) 3.0/4., pressão sonora dB(A) 2) 100, potência sonora dB(A) 2) 107, velocidade máx. do ar (m/s) 90, rot. Máx (rpm) 7,2 Rot. Lenta (rpm) 2,500, vazão máx de ar (m <sup>3</sup> /h) 1.720, força de sopro (N) 32	4282-200-0003	STIHL	R\$ 3.092,00	R\$ 37.104,00
47	27	FS 220 ROCADEIRA TRIMCUT 41-2 Peso (kg) 1) 0, capacidade do tanque de combustível, (l) 0.58, cilindrada (cm <sup>3</sup> ) 35.2, potência (kw/cv) 1.7/2.3, rot. Máx (rpm) 12.500, rotação lenta (rpm) 2.800, peso (kg) 10 7.7	4119-200-0088	STIHL	R\$ 3.356,00	R\$ 90.612,00
48	2	RE 232 LAVADORA DE ALTA PRESSÃO: Pressão de trabalho (bar) 135, Pressão máxima de (bar)200, vazão máxima de água (l/h) 610, potencia (Kw) 3.1, dados de tensão de rede (v/Hz) 220/60, peso (kg) 37, motor indução voltagem (V) 220, comprimento de mangueira de alta pressão (m) 10.	4788-012-4506	STIHL	R\$ 6.490,00	R\$ 12.980,00
49	70	Conjunto de Tesouras 3 peças TS-27002P/PODA		TRAPP	R\$ 226,45	R\$ 15.851,50
50	320	Dente de corrente STIHL 33D 0.325 exclusivo MS260	3639-000-1840	STIHL	R\$ 2,81	R\$ 899,20





Máquinas, Motores e Peças

CONCESSIONÁRIA

STIHL

REVENDEDOR AUTORIZADO

VENDA E ASSISTÊNCIA TÉCNICA: STIHL, YANMAR, BRANCO, AGRALE, MOTOR DIESEL, ROÇADEIRAS, LAVADORAS, MOTO-BOMBAS, MOTOSERRA, PERFURADOR DE SOLO, SOPRADOR, FURADEIRAS, MOTORES DE POPA, PULVERIZADORES, BOMBAS D'ÁGUA, COMPRESSORES, ROLAMENTO, RETENTORES, POLIAS, CORREIAS, FERRAGENS E FERRAMENTAS EM GERAL.

51	70	Tesoura grama TRAPP TS 1107		TRAPP	R\$ 77,00	R\$ 5.390,00
VALOR TOTAL						R\$ 1.355.413,25

### CONDIÇÕES DE FORNECIMENTO

ENTREGA: IMEDIATO

VALIDADE DA PROPOSTA: 60 DIAS

PAGAMENTO A VISTA

AGÊNCIA 0708-0

CONTA CORRENTE 62873-5

DADOS BANCÁRIO: BANCO DO BRASIL

*Myriam Castro Lima*

LUDIMAQUINAS COMÉRCIO DE MÁQUINAS E PEÇAS EIRELI

34.451.424/0001-94  
LUDIMAQUINAS COM. DE MAQ. E PEÇAS EIRELI  
Av. Presidente Getulio Vargas, 4166  
lanetama - CEP: 68.745-000 - Castanhal-PA  
Telefone: 3711-0435



VENDA E ASSISTÊNCIA TÉCNICA: STIHL, YANMAR, BRANCO, AGRALE, MOTOR DIESEL, ROÇADEIRAS, LAVADORAS, MOTO-BOMBAS, MOTOSERRA, PERFURADOR DE SOLO, SOPRADOR, FURADEIRAS, MOTORES DE POPA, PULVERIZADORES, BOMBAS D'ÁGUA, COMPRESSORES, ROLAMENTO, RETENTORES, POLIAS, CORREIAS, FERRAGENS E FERRAMENTAS EM GERAL.

À PREFEITURA MUNICIPAL DE CASTANHAL

PREZADO SENHORES ESTAMOS ENVIANDO COTAÇÃO PARA ANALISE E APRECIACÃO.

CASTANHAL, 19 DE MAIO DE 2021

ITEM	QTD	DESCRIÇÃO DAS PEÇAS	MARCA	REFERÊNCIA	VALOR UNIT.	VALOR TOTAL
1	4	MOTOPODA HT 75,30 CM/12,61 PMMC3: CILINDRADA (CM <sup>3</sup> ) 25.4, POTÊNCIA (KW/CV) 0.95/1.3, PRESSÃO SONORA [DB(A)] 92, POTÊNCIA SONORA [DB(A)] 109, VALOR DE VIBRAÇÃO, ESQUERDO (RECOLHIDO) (M/S <sup>2</sup> ) 3.9, VALOR DE VIBRAÇÃO, DIREITO (RECOLHIDO) (M/S <sup>2</sup> ) 4.5, COMPRIMENTO TOTAL (MIN.) CM 1) 270, COMPRIMENTO TOTAL (MÁX.) CM 1) 390, PESO KG 6.6, VALOR DE VIBRAÇÃO, DIREITO (ESTENDIDO) (M/S <sup>2</sup> ) 3.3, VALOR DE VIBRAÇÃO, ESQUERDO (ESTENDIDO) (M/S <sup>2</sup> ) 3.9	STIHL	4138-200- 0049	R\$ 3.398,75	R\$ 13.595,00
2	4	PULVERIZADOR STIHL SR 420: CAPACIDADE DO TANQUE DE COMBUSTÍVEL (L) 1.5, CILINDRADA (CM <sup>3</sup> ) 56.5, PESO (KG) 1) 11.1, POTÊNCIA -(KW/CV) 2.6/3.5, VOLUME DO RECIPIENTE (L) 13	STIHL	4203-200- 0009	R\$ 2.218,25	R\$ 8.873,00
<b>VALOR TOTAL</b>					<b>R\$</b>	<b>22.468,00</b>

**CONDIÇÕES DE FORNECIMENTO**

ENTREGA: IMEDIATO

VALIDADE DA PROPOSTA: 60 DIAS

PAGAMENTO A VISTA

AGÊNCIA 0708-0

CONTA CORRENTE 62873-5

DADOS BANCÁRIO: BANCO DO BRASIL

*Nayana Cardoso Lima*  
 LUDIMAQUINAS COMÉRCIO DE MÁQUINAS E PEÇAS EIRELI

34.451.424/0001-94  
 LUDIMAQUINAS COM. DE MÁQ. E PEÇAS EIRELI  
 Av. Presidente Getúlio Vargas, 4166  
 Ipanetama - CEP: 68.745-000 - Castanhal - PA  
 Telefone: 3711-0735





**REVENDEDOR AUTORIZADO**  
**STIHL® YANMAR**

VENDA E ASSISTÊNCIA TÉCNICA

CASMAPE-Castanhal Comércio de Máquinas e Peças Eireli

VENDA E ASSISTÊNCIA TÉCNICA: STIHL, YANMAR, BRANCO, AGRALE, MOTOR DIESEL, ROÇADEIRAS, LAVADORAS, MOTO-BOMBAS, MOTOSERRA, PERFURADOR DE SOLO, SOPRADOR, FURADEIRAS, MOTORES DE POPA, PULVERIZADORES, BOMBAS D'ÁGUA, COMPRESSORES, ROLAMENTO, RETENTORES, POLIAS, CORREIAS, FERRAGENS E FERRAMENTAS EM GERAL.

CASMAPE-Castanhal Comércio de Máquinas e Peças Eireli  
AV. Presidente Vargas, 3116 Próximo ao Hospital São José

À  
PREFEITURA MUNICIPAL DE CASTANHAL

Atenção senhor, conforme solicitação, estamos enviando cotação para fornecimento dos produtos abaixo especificados.

TEM	QTD	DESCRIÇÃO DAS PEÇAS	MARCA	REFERÊNCIA	VALOR UNIT.	VALOR TOTAL
1	100	ANEL DE COMPRESSÃO FS220	STIHL	4119-034-3002	R\$ 24,63	R\$ 2.463,00
2	100	ANEL DE COMPRESSAO FS80/290/250/350	STIHL	4119-034-3003	R\$ 28,01	R\$ 2.801,00
3	100	ANEL DE VEDACAO (VERDE) RED BORRACHA RE110	STIHL	9645-951-3076	R\$ 3,19	R\$ 319,00
4	120	CABECOTE DE ASPIRACAO - FS	STIHL	0000-350-3502	R\$ 16,36	R\$ 1.963,20
5	120	CABECOTE DE ASPIRACAO - MS	STIHL	0000-350-3500	R\$ 16,36	R\$ 1.963,20
6	160	CABEÇOTE DE CORTE TRIMCUT C 42-2	STIHL	4003-710-2122	R\$ 110,10	R\$ 17.616,00
7	63	CABO DO ACELERADOR COMPLETO FS160/220/280	STIHL	4119-180-1103	R\$ 126,47	R\$ 7.967,61
8	265	CARBURADOR - FS160/220/280/29	STIHL	4119-120-0602	R\$ 258,65	R\$ 68.542,25
9	280	CILINDRO COM PISTAO 38 MM - FS220	STIHL	4119-020-1204	R\$ 418,52	R\$ 117.185,60
10	280	CILINDRO COM PISTAO 40 MM - FS280/290	STIHL	4119-020-1207	R\$ 525,30	R\$ 147.084,00
11	270	CINTA DUPLA PARA OMBRO - ROCADEIRA	STIHL	4119-710-9001	R\$ 129,21	R\$ 34.886,70
12	11	CORRENTE STIHL 71 PM3 1/4"30 CM - MSA160/200/160T	STIHL	3670-000-0064	R\$ 115,00	R\$ 1.265,00
13	230	DENTE CORRENTE STIHL P.M.M 61 PMMMM3 MS 170/180	STIHL	3610-000-0064	R\$ 3,54	R\$ 814,20
14	270	DENTE DE CORRENTE STIHL 3/8 RM ELO 5	STIHL	3522-000-1640	R\$ 2,95	R\$ 796,50
15	220	CORDAO DE ARRANQUE DIAM 3.5X960 FS220	STIHL	1113-195-8200	R\$ 9,73	R\$ 2.140,60
16	210	EIXO DE ACIONAMENTO - FS160/220/280	STIHL	4119-711-3201	R\$ 176,07	R\$ 36.974,70
17	210	EMBREGEM - FS160/220/280	STIHL	4119-160-2001	R\$ 123,31	R\$ 25.895,10
18	405	ENGRENAGEM - FS 160/220/250/280	STIHL	4128-640-0106	R\$ 529,82	R\$ 214.577,10
19	420	FILTRO ADICIONAL - FS160/220/280/FR 220	STIHL	4119-141-0300	R\$ 10,30	R\$ 4.326,00
20	220	FILTRO FS85/85R/HT75/KA85	STIHL	4137-124-2801	R\$ 16,21	R\$ 3.566,20
21	210	ROLO DE FIO DE CORTE QUAD. 3,3 MM X 228,0 M PRETO	STIHL	0000-930-3801	R\$ 278,50	R\$ 58.485,00
22	110	GRAMPO ELASTICO SIMPLES PEQUENO - FS160/220/280/BT121	STIHL	1118-195-3500	R\$ 4,21	R\$ 463,10





**REVENDEDOR AUTORIZADO**  
**STIHL® YANMAR**

VENDA E ASSISTÊNCIA TÉCNICA

CASMAPE-Castanhal Comércio de Máquinas e Peças Eireli

VENDA E ASSISTÊNCIA TÉCNICA: STIHL, YANMAR, BRANCO, AGRALE, MOTOR DIESEL, ROÇADEIRAS, LAVADORAS, MOTO-BOMBAS, MOTOSERRA, PERFURADOR DE SOLO, SOPRADOR, FURADEIRAS, MOTORES DE POPA, PULVERIZADORES, BOMBAS D'ÁGUA, COMPRESSORES, ROLAMENTO, RETENTORES, POLIAS, CORREIAS, FERRAGENS E FERRAMENTAS EM GERAL.

23	65	JOGO DE JUNTAS DE VEDACAO - FR 220/FS160/220/280	STIHL	4119-007-1052	R\$ 10,30	R\$ 669,50
24	65	JOGO PECAS DO CARBURADOR - HT75/FS55/75/85/85R/KA85R	STIHL	4140-007-1060	R\$ 149,77	R\$ 9.735,05
25	65	JOGO PEÇAS DO CARBURADOR - FS160/220/280	STIHL	4119-007-1060	R\$ 70,80	R\$ 4.602,00
26	750	LAMINA 2 PONTAS STIHL (FS160/220/280/290/300/350)	STIHL	4000-713-4103	R\$ 124,00	R\$ 93.000,00
27	250	LIMA REDONDA 1/4POL PICCO MICRO MINI	STIHL	5605-771-4006	R\$ 8,50	R\$ 2.125,00
28	250	LIMA REDONDA 3/8"	STIHL	5605-771-5206	R\$ 8,50	R\$ 2.125,00
29	950	LUBRIFICANTE 500 ML STIHL 8017 H	STIHL	0781-389-3004	R\$ 30,00	R\$ 28.500,00
30	410	MODULO DE IGNICAO -MS 230/250/FS 160/220/280	STIHL	0000-400-1306	R\$ 181,19	R\$ 74.287,90
31	410	MOLA DE RECUO - FS160/220/280	STIHL	4116-190-0600	R\$ 46,79	R\$ 19.183,90
32	450	MOLA DE TRACAO - FS160/220/280	STIHL	0000-997-6205	R\$ 8,44	R\$ 3.798,00
33	420	PECA DE ENGATE FS160/220/280	STIHL	4116-195-7200	R\$ 7,74	R\$ 3.250,80
34	440	PERNEIRA DE PROTEÇÃO SEM TIRA REFLETIVA	STIHL	7026-884-0800	R\$ 62,79	R\$ 27.627,60
35	250	PISTÃO - 38MM FS220	STIHL	4119-030-2003	R\$ 162,85	R\$ 40.712,50
36	250	PISTAO - 40MM FS290	STIHL	4119-030-2004	R\$ 201,56	R\$ 50.390,00
37	180	POLIA FS160/220/280/FR220	STIHL	4119-195-0400	R\$ 25,65	R\$ 4.617,00
38	165	PORCA DA LAMINA DA ROCADEIRA FS160/220/250/280	STIHL	4119-642-7600	R\$ 14,91	R\$ 2.460,15
39	200	PRATO GIRATORIO - FS160/220/290	STIHL	4119-713-3100	R\$ 24,58	R\$ 4.916,00
40	100	TAMBOR DA EMBREAGEM - FS160/220/280	STIHL	4119-160-2906	R\$ 126,25	R\$ 12.625,00
41	110	TUBO DE GRAXA 80 G FS160/220/280	STIHL	0781-120-1028	R\$ 19,58	R\$ 2.153,80
42	120	VELA DE IGNICAO - STIHL	STIHL	0000-400-7000	R\$ 31,30	R\$ 3.756,00
43	50	VIRABREQUIM - FS220	STIHL	4119-030-0400	R\$ 538,27	R\$ 26.913,50
44	365	MANGUEIRA 1/2 FLEXIVEL DE PVC	KANAFLEX	13421	R\$ 6,65	R\$ 2.427,25
45	500	VASSOURA PALHETA REG. FJ-1102 FERRO C/CABO	TRAPP	2937102	R\$ 78,00	R\$ 39.000,00
46	12	SOPRADOR COSTAL BR 600: Capacidade do tanque de combustível (l) 1.4, Cilindrada (cm³) 64.8, Peso (kg) 1) 9.8, Potência (kW/cv) 3.0/4, Pressão sonora dB(A) 2) 100, Potência Sonora dB(A) 2) 107, Velocidade máx. do ar (m/s) 90, Rot. máx (rpm) 7,200, Rot. lenta (rpm) 2,500, Vazão máx. de ar (m³/h) 1,720, Força de sopro (N) 32	STIHL	4244-200-0003	R\$ 3.151,88	R\$ 37.822,56





**REVENDEDOR AUTORIZADO**  
**STIHL® YANMAR**

VENDA E ASSISTÊNCIA TÉCNICA

CASMAPE-Castanhal Comércio de Máquinas e Peças Eireli

VENDA E ASSISTÊNCIA TÉCNICA: STIHL, YANMAR, BRANCO, AGRALE, MOTOR DIESEL, ROÇADEIRAS, LAVADORAS, MOTO-BOMBAS, MOTOSERRA, PERFURADOR DE SOLO, SOPRADOR, FURADEIRAS, MOTORES DE POPA, PULVERIZADORES, BOMBAS D'ÁGUA, COMPRESSORES, ROLAMENTO, RETENTORES, POLIAS, CORREIAS, FERRAGENS E FERRAMENTAS EM GERAL.

47	27	FS 220 ROCADEIRA TRIMCUT 42-2: Peso (kg) 1) 0, Capacidade do tanque de combustível (l) 0.58, Cilindrada (cm <sup>3</sup> ) 35.2, Potência (kW/cv) 1.7/2.3, Rot. máx. (rpm) 12,500, Rot. lenta (rpm) 2,800, Peso (kg) 1) 7.7	STIHL	4119-200-0088	R\$ 3.460,00	R\$ 93.420,00
48	2	RE 232 LAVADORA DE ALTA PRESSAO: Pressão de trabalho (bar) 135, Pressão máxima (bar) 200, Vazão máxima de água (l/h) 610, Potência (kW) 3.1, Dados de tensão de rede (V/Hz) 220/60, Peso (kg) 37, Motor Indução, Voltagem (V) 220, Comprimento da mangueira de alta pressão (m) 10	STIHL	4788-012-4506	R\$ 6.516,78	R\$ 13.033,56
49	70	CONJUNTO DE TESOURA 3 PEÇAS TS / 27002P / PODA	TRAPP	3.936.010	R\$ 232,36	R\$ 16.265,20
50	320	DENTE DE CORRENTE STIHL 33D 0.325 EXCLUSIVO MS260	STIHL	3639-000-1840	R\$ 3,13	R\$ 1.001,60
51	70	TESOURA GRAMA TS 1107 TRAPP	TRAPP	2937107	R\$ 71,75	R\$ 5.022,50
<b>VALOR TOTAL</b>						<b>R\$ 1.377.536,43</b>

**VALIDADE DA PROPOSTA: 60 DIAS**  
**ENTREGA IMEDIATA**  
**PAGAMENTO A VISTA**



CASMAPE-Castanhal Comércio de Máquinas e Peças Eireli

CASTANHAL 21 DE MAIO DE 2021

05.125.261/0001-51  
Insc. Est. 15.225.192-8  
CASMAPE CASTANHAL COMERCIO  
DE MAQUINAS E PECAS EIRELI  
Av. Presidente Vargas, nº 3116  
Bairro: Ipanetama CEP: 68.745-000  
Castanhal - PA



**REVENDEDOR AUTORIZADO**  
**STIHL® YANMAR**

**VENDA E ASSISTÊNCIA TÉCNICA**

CASMAPE-Castanhal Comércio de Máquinas e Peças Eireli

**VENDA E ASSISTÊNCIA TÉCNICA: STIHL, YANMAR, BRANCO, AGRALE, MOTOR DIESEL, ROÇADEIRAS, LAVADORAS, MOTO-BOMBAS, MOTOSERRA, PERFURADOR DE SOLO, SOPRADOR, FURADEIRAS, MOTORES DE POPA, PULVERIZADORES, BOMBAS D'ÁGUA, COMPRESSORES, ROLAMENTO, RETENTORES, POLIAS, CORREIAS, FERRAGENS E FERRAMENTAS EM GERAL.**

CASMAPE-Castanhal Comércio de Máquinas e Peças Eireli  
AV. Presidente Vargas, 3116 Próximo ao Hospital São José

À  
PREFEITURA MUNICIPAL DE CASTANHAL

Atenção senhor, conforme solicitação, estamos enviando cotação para fornecimento dos produtos abaixo especificados.

ITEM	QTD	DESCRIÇÃO DAS PEÇAS	MARCA	REFERÊNCIA	VALOR UNIT.	VALOR TOTAL
1	4	MOTOPODA HT 75,30 CM/12,61 PMMC3: Cilindrada (cm <sup>3</sup> ) 25.4, Potência (kW/cv) 0.95/1.3, Pressão sonora [dB(A)] 92, Potência sonora [dB(A)] 109, Valor de vibração, esquerdo (recolhido) (m/s <sup>2</sup> ) 3.9, Valor de vibração, direito (recolhido) (m/s <sup>2</sup> ) 4.5, Comprimento total (min.) cm 1) 270, Comprimento total (máx.) cm 1) 390, Peso kg 6.6, Valor de vibração, direito (estendido) (m/s <sup>2</sup> ) 3.3, Valor de vibração, esquerdo (estendido) (m/s <sup>2</sup> ) 3.9	STIHL	4138-200-0049	R\$ 3.357,51	R\$ 13.430,04
2	4	PULVERIZADOR STIHL SR 420: Capacidade do tanque de combustível (l) 1.5, Cilindrada (cm <sup>3</sup> ) 56.5, Peso (kg) 11.1, Potência (kW/cv) 2.6/3.5, Volume do recipiente (l) 13	STIHL	4203-200-0009	R\$ 2.272,23	R\$ 9.088,92
<b>VALOR TOTAL</b>					<b>R\$</b>	<b>22.518,96</b>

**VALIDADE DA PROPOSTA: 60 DIAS**

**ENTREGA IMEDIATA**

**PAGAMENTO A VISTA**

05.125.261/0001-51  
Insc. Est. 15.225.192-8  
CASMAPE CASTANHAL COMERCIO  
DE MAQUINAS E PECAS EIRELI  
Av. Presidente Vargas, nº 3116  
Bairro: Ipanetama CEP: 68.745-000  
Castanhal - PA

CASMAPE-Castanhal Comércio de Máquinas e Peças Eireli

CASTANHAL, 25 DE MAIO DE 2021



# Relatório de Cotação: cotação rápida 357

Pesquisa realizada entre 29/03/2021 12:32:30 e 29/03/2021 15:55:03

Relatório gerado no dia 30/03/2021 00:46:42 (IP: 191.191.15.131)

## Item 1: peça / componente roçadeira

PREÇOS	QUANTIDADE	PREÇO ESTIMADO	TOTAL
5	1	R\$ 20,00 (un)	R\$ 20,00
Preço Compras Governamentais	Órgão Público	Identificação	Data Licitação
1	MINISTÉRIO DA EDUCAÇÃO   Universidade Federal de Viçosa   Central de Ensino e Desenvolvimento Agrário de Florestal	NºPregão:1352020 UASG:154052	27/10/2020
Valor Unitário			R\$ 20,00
<b>Média dos Preços Obtidos: R\$ 20,00</b>			

## Item 2: ANEL DE ROÇADEIRA

PREÇOS	QUANTIDADE	PREÇO ESTIMADO	TOTAL
0	1	R\$ 0,00 (un)	R\$ 0,00
<b>Média dos Preços Obtidos: R\$ 0,00</b>			

## Item 3: ANEL DE VEDAÇÃO RED BORRACHA

PREÇOS	QUANTIDADE	PREÇO ESTIMADO	TOTAL
0	1	R\$ 0,00 (un)	R\$ 0,00
<b>Média dos Preços Obtidos: R\$ 0,00</b>			

## Item 4: CABECOTE DE ASPIRACAO FS

PREÇOS	QUANTIDADE	PREÇO ESTIMADO	TOTAL
1	1	R\$ 23,81 (un)	R\$ 23,81
Preço Compras Governamentais	Órgão Público	Identificação	Data Licitação
1	MINISTÉRIO DA DEFESA   Comando da Aeronáutica   GRUPAMENTO DE APOIO DE CAMPO GRANDE	NºPregão:232020 UASG:120638	14/12/2020
Valor Unitário			R\$ 23,81
<b>Média dos Preços Obtidos: R\$ 23,81</b>			

## Item 5: CABEÇOTE DE ASSPIRAÇÃO MS

PREÇOS	QUANTIDADE	PREÇO ESTIMADO	TOTAL
1	1	R\$ 17,81 (un)	R\$ 17,81

Valor Unitário

R\$ 17,81

Média dos Preços Obtidos: R\$ 17,81

## Item 6: CABEÇOTE DE CORTE TRIMCUT C42-2

PREÇOS	QUANTIDADE	PREÇO ESTIMADO	TOTAL
1	1	R\$ 80,00 (un)	R\$ 80,00
Preço Compras Governamentais	Órgão Público	Identificação	Data Licitação
1	COMANDO DO EXERCITOJMEX	Dispensa de Licitação Nº 1/2021	01/02/2021
Valor Unitário		UASG: 160132	R\$ 80,00
			R\$ 80,00
			Média dos Preços Obtidos: R\$ 80,00

## Item 7: CABO DO ACELERADOR COMPLETO

PREÇOS	QUANTIDADE	PREÇO ESTIMADO	TOTAL
6	1	R\$ 118,92 (un)	R\$ 118,92
Preço Compras Governamentais	Órgão Público	Identificação	Data Licitação
1	MINISTÉRIO DA EDUCAÇÃO   Universidade Federal de Viçosa   Central de Ensino e Desenvolvimento Agrário de Florestal	Nº Pregão: 1352020	27/10/2020
Valor Unitário		UASG: 154052	R\$ 118,92
			R\$ 118,92
			Média dos Preços Obtidos: R\$ 118,92

## Item 8: CARBURADOR FS160

PREÇOS	QUANTIDADE	PREÇO ESTIMADO	TOTAL
4	1	R\$ 220,20 (un)	R\$ 220,20
Preço Compras Governamentais	Órgão Público	Identificação	Data Licitação
1	MINISTÉRIO DA DEFESA   Comando da Aeronáutica   GRUPAMENTO DE APOIO DE LAGOA SANTA	Nº Pregão: 482020	06/10/2020
Valor Unitário		UASG: 120636	R\$ 220,20
			R\$ 220,20
			Média dos Preços Obtidos: R\$ 220,20

## Item 9: CILINDRO COM PISTAO 38MM FS220

PREÇOS	QUANTIDADE	PREÇO ESTIMADO	TOTAL
1	1	R\$ 300,00 (un)	R\$ 300,00
Preço Compras Governamentais	Órgão Público	Identificação	Data Licitação
1	COMANDO DO EXERCITOJMEX	Dispensa de Licitação Nº 1/2021	01/02/2021
Valor Unitário		UASG: 160132	R\$ 300,00
			R\$ 300,00
			Média dos Preços Obtidos: R\$ 300,00



Item 10: CILINDRO COM PISTAO 40MM FS280/290

PREÇOS	QUANTIDADE	PREÇO ESTIMADO	TOTAL
1	1	R\$ 439,08 (un)	R\$ 439,08
Preço Compras Governamentais	Órgão Público	Identificação	Data Licitação
1	COMANDO DO EXERCITO COLEGIO MILITAR DE MANAUS/MEX/AM	Dispensa de Licitação Nº 98/2020	01/10/2020
Valor Unitário		UASG: 160013	R\$ 439,08
<b>Média dos Preços Obtidos: R\$ 439,08</b>			

Item 11: CINTA DUPLA PARA OMBRO ROÇADEIRA

PREÇOS	QUANTIDADE	PREÇO ESTIMADO	TOTAL
8	1	R\$ 99,66 (un)	R\$ 99,66
Preço Compras Governamentais	Órgão Público	Identificação	Data Licitação
1	MINISTÉRIO DA DEFESA   Comando do Exército   Comando Militar do Planalto   6º Grupo de Mísseis e Foguetes	NºPregão:102020	06/10/2020
Valor Unitário		UASG:160479	R\$ 99,66
<b>Média dos Preços Obtidos: R\$ 99,66</b>			

Item 12: DENTE DE CORRONTE STIHL P.M.M 61 PMMC MS170

PREÇOS	QUANTIDADE	PREÇO ESTIMADO	TOTAL
0	1	R\$ 0,00 (un)	R\$ 0,00
<b>Média dos Preços Obtidos: R\$ 0,00</b>			

Item 13: DENTE DE CORRENTE STIHL 3/8 RM ELO 5

PREÇOS	QUANTIDADE	PREÇO ESTIMADO	TOTAL
1	1	R\$ 5,00 (un)	R\$ 5,00
Preço Compras Governamentais	Órgão Público	Identificação	Data Licitação
1	COMANDO DO EXERCITO 52 BATALHAO DE INFANTARIA DE SELVA	Dispensa de Licitação Nº 134/2020	01/10/2020
Valor Unitário		UASG: 160169	R\$ 5,00
<b>Média dos Preços Obtidos: R\$ 5,00</b>			

Item 14: CORDAO DE ARRANQUE DIAM 3.5X 960 MMMS034/036

PREÇOS	QUANTIDADE	PREÇO ESTIMADO	TOTAL
0	1	R\$ 0,00 (un)	R\$ 0,00
<b>Média dos Preços Obtidos: R\$ 0,00</b>			

## Item 15: EIXO DE ACIONAMENTO

PREÇOS	QUANTIDADE	PREÇO ESTIMADO	TOTAL
3	1	R\$ 127,50 (un)	R\$ 127,50
Preço Compras Governamentais	Órgão Público	Identificação	Data Licitação Preço
1	MINISTÉRIO DA DEFESA   Comando da Aeronáutica   GRUPAMENTO DE APOIO DE LAGOA SANTA	NºPregão:482020 UASG:120636	06/10/2020 R\$ 127,50
Valor Unitário			R\$ 127,50
Média dos Preços Obtidos: R\$ 127,50			

## Item 16: EMBREAGEM FS

PREÇOS	QUANTIDADE	PREÇO ESTIMADO	TOTAL
2	1	R\$ 135,00 (un)	R\$ 135,00
Preço Público	Órgão Público	Identificação	Data Licitação Preço
1	PREFEITURA MUNICIPAL CLEVELANDIA / (1) CLEVELANDIA	NºLicitação:840077	27/10/2020 R\$ 135,00
Valor Unitário			R\$ 135,00
Média dos Preços Obtidos: R\$ 135,00			

## Item 17: ENGRENAGEM FS

PREÇOS	QUANTIDADE	PREÇO ESTIMADO	TOTAL
2	1	R\$ 384,74 (un)	R\$ 384,74
Preço Compras Governamentais	Órgão Público	Identificação	Data Licitação Preço
1	MINISTÉRIO DA DEFESA   Comando da Aeronáutica   GRUPAMENTO DE APOIO DE LAGOA SANTA	NºPregão:482020 UASG:120636	06/10/2020 R\$ 384,74
Valor Unitário			R\$ 384,74
Média dos Preços Obtidos: R\$ 384,74			

## Item 18: FILTRO adicional

PREÇOS	QUANTIDADE	PREÇO ESTIMADO	TOTAL
1	1	R\$ 8,32 (un)	R\$ 8,32
Preço Compras Governamentais	Órgão Público	Identificação	Data Licitação Preço
1	MINISTÉRIO DA DEFESA   Comando da Aeronáutica   GRUPAMENTO DE APOIO DE LAGOA SANTA	NºPregão:482020 UASG:120636	06/10/2020 R\$ 8,32
Valor Unitário			R\$ 8,32
Média dos Preços Obtidos: R\$ 8,32			

## Item 19: filtro fs75/85

PREÇOS	QUANTIDADE	PREÇO ESTIMADO	TOTAL
0	1	R\$ 0,00 (un)	R\$ 0,00
Média dos Preços Obtidos: R\$ 0,00			



## Item 20: rolo de fio de corte

PREÇOS	QUANTIDADE	PREÇO ESTIMADO	TOTAL
0	1	R\$ 0,00 (un)	R\$ 0,00

Média dos Preços Obtidos: R\$ 0,00

## Item 21: grampo elastico simples pequeno fs

PREÇOS	QUANTIDADE	PREÇO ESTIMADO	TOTAL
1	1	R\$ 4,00 (un)	R\$ 4,00
Preço Compras Governamentais	Órgão Público	Identificação	Data Licitação Preço
1	COMANDO DO EXERCITO 61. BATALHAO DE INFANTARIA DE SELVA	Dispensa de Licitação N° 76/2020 UASG: 160536	01/10/2020 R\$ 4,00
Valor Unitário			R\$ 4,00

Média dos Preços Obtidos: R\$ 4,00

## Item 22: jogo de juntas de vedação

PREÇOS	QUANTIDADE	PREÇO ESTIMADO	TOTAL
1	1	R\$ 8,39 (un)	R\$ 8,39
Preço Compras Governamentais	Órgão Público	Identificação	Data Licitação Preço
1	MINISTÉRIO DA DEFESA   Comando da Aeronáutica   GRUPAMENTO DE APOIO DE LAGOA SANTA	NºPregão:482020 UASG:120636	06/10/2020 R\$ 8,39
Valor Unitário			R\$ 8,39

Média dos Preços Obtidos: R\$ 8,39

## Item 23: jogo de peças do carburador

PREÇOS	QUANTIDADE	PREÇO ESTIMADO	TOTAL
0	1	R\$ 0,00 (un)	R\$ 0,00

Média dos Preços Obtidos: R\$ 0,00

## Item 24: JOGO DE PEÇAS do carburador fs160

PREÇOS	QUANTIDADE	PREÇO ESTIMADO	TOTAL
0	1	R\$ 0,00 (un)	R\$ 0,00

Média dos Preços Obtidos: R\$ 0,00

## Item 25: lamina 2 portas stihl

PREÇOS	QUANTIDADE	PREÇO ESTIMADO	TOTAL
2	1	R\$ 75,50 (un)	R\$ 75,50
Preço Compras Governamentais	Órgão Público	Identificação	Data Licitação Preço

Preço Compras Governamentais Órgão Público

1 GOVERNO DO ESTADO DE RONDONIA | PREFEITURA MUNICIPAL DE BURITIS

Identificação	Data Licitação	Preço
NºPregão:112021 UASG:452205	19/02/2021	R\$ 75,50

Valor Unitário

R\$ 75,50

Média dos Preços Obtidos: R\$ 75,50

Item 26: lima redonda 1/4 pol

PREÇOS  
0

QUANTIDADE  
1

PREÇO ESTIMADO  
R\$ 0,00 (un)

TOTAL  
R\$ 0,00

Média dos Preços Obtidos: R\$ 0,00

Item 27: lima redonda 3/8

PREÇOS  
1

QUANTIDADE  
1

PREÇO ESTIMADO  
R\$ 6,00 (un)

TOTAL  
R\$ 6,00

Preço Compras Governamentais

Órgão Público

1 COMANDO DO EXERCITO|61. BATALHAO DE INFANTARIA DE SELVA

Identificação	Data Licitação	Preço
Dispensa de Licitação Nº 76/2020 UASG: 160536	01/10/2020	R\$ 6,00

R\$ 6,00

Média dos Preços Obtidos: R\$ 6,00

Item 28: lubrificante 500ml stihl 8017h

PREÇOS  
2

QUANTIDADE  
1

PREÇO ESTIMADO  
R\$ 19,00 (un)

TOTAL  
R\$ 19,00

Preço Compras Governamentais

Órgão Público

1 MINISTÉRIO DA DEFESA | Comando da Aeronáutica | NÚCLEO DO GRUPAMENTO DE APOIO DE CANOAS

Identificação	Data Licitação	Preço
NºPregão:792020 UASG:120629	26/11/2020	R\$ 19,00

R\$ 19,00

Média dos Preços Obtidos: R\$ 19,00

Item 29: modulo de ignicao

PREÇOS  
3

QUANTIDADE  
1

PREÇO ESTIMADO  
R\$ 207,50 (un)

TOTAL  
R\$ 207,50

Preço Público

Órgão Público

1 PREFEITURA MUNICIPAL CLEVELANDIA / (1) CLEVELANDIA

2 MUNICÍPIO DE PIUMHI/MG

Identificação	Data Licitação	Preço
NºLicitação:840077 15504	27/10/2020	R\$ 225,00
	07/10/2020	R\$ 190,00

R\$ 207,50

Média dos Preços Obtidos: R\$ 207,50

Item 30: MOLA DE RECUO FS

PREÇOS  
1

QUANTIDADE  
1

PREÇO ESTIMADO  
R\$ 27,00 (un)

TOTAL  
R\$ 27,00



1

COMANDO DO EXERCITO|61. BATALHAO DE INFANTARIA DE SELVA

Identificação

Data  
Licitação

Preço

Dispensa de  
Licitação Nº  
76/2020  
UASG:  
160536

01/10/2020

R\$ 27,00

Valor Unitário

R\$ 27,00

Média dos Preços Obtidos: R\$ 27,00

Item 31: MOLA DE TRAÇÃO

PREÇOS

QUANTIDADE

PREÇO ESTIMADO

TOTAL

1

1

R\$ 6,32 (un)

R\$ 6,32

Preço Compras  
Governamentais

Órgão Público

Identificação

Data  
Licitação

Preço

1

MINISTÉRIO DA DEFESA | Comando da Aeronáutica | GRUPAMENTO DE APOIO DE  
LAGOA SANTA

NºPregão:482020  
UASG:120636

06/10/2020

R\$ 6,32

Valor Unitário

R\$ 6,32

Média dos Preços Obtidos: R\$ 6,32

Item 32: PEÇA DE ENGATE

PREÇOS

QUANTIDADE

PREÇO ESTIMADO

TOTAL

0

1

R\$ 0,00 (un)

R\$ 0,00

Média dos Preços Obtidos: R\$ 0,00

Item 33: PERNEIRA DE PROTEÇÃO SEM TIRA REFLETIVA

PREÇOS

QUANTIDADE

PREÇO ESTIMADO

TOTAL

1

1

R\$ 59,99 (un)

R\$ 59,99

Preço  
Público

Órgão Público

Identificação

Data  
Licitação

Preço

1

Prefeitura Municipal de Paraíso das Águas/MS

1303

19/01/2021

R\$ 59,99

Valor Unitário

R\$ 59,99

Média dos Preços Obtidos: R\$ 59,99

Item 34: PISTAO 38MM FS 220

PREÇOS

QUANTIDADE

PREÇO ESTIMADO

TOTAL

3

1

R\$ 131,86 (un)

R\$ 131,86

Preço Compras  
Governamentais

Órgão Público

Identificação

Data  
Licitação

Preço

1

MINISTÉRIO DA DEFESA | Comando da Aeronáutica | GRUPAMENTO DE APOIO DE  
LAGOA SANTA

NºPregão:482020  
UASG:120636

06/10/2020

R\$ 131,86

Valor Unitário

R\$ 131,86

Média dos Preços Obtidos: R\$ 131,86

Item 35: PISTAO 40MM FS290

PREÇOS

QUANTIDADE

PREÇO ESTIMADO

TOTAL

0

1

R\$ 0,00 (un)

R\$ 0,00

Média dos Preços Obtidos: R\$ 0,00

## Item 36: POLIA FS160

PREÇOS	QUANTIDADE	PREÇO ESTIMADO	TOTAL
1	1	R\$ 22,00 (un)	R\$ 22,00
Preço Compras Governamentais	Órgão Público		
1	COMANDO DO EXERCITO 61. BATALHAO DE INFANTARIA DE SELVA		
Valor Unitário			R\$ 22,00
			Média dos Preços Obtidos: R\$ 22,00

## Item 37: PORCA DA LAMINA DE ROÇADEIRA FS160/220/250/280

PREÇOS	QUANTIDADE	PREÇO ESTIMADO	TOTAL
1	1	R\$ 15,00 (un)	R\$ 15,00
Preço Compras Governamentais	Órgão Público		
1	EMPRESA BRASILEIRA DE PESQUISA AGROPECUARIA EMBRAPA/CPAA		
Valor Unitário			R\$ 15,00
			Média dos Preços Obtidos: R\$ 15,00

## Item 38: PRATO GIRATORIO FS160/220/280/300/350

PREÇOS	QUANTIDADE	PREÇO ESTIMADO	TOTAL
0	1	R\$ 0,00 (un)	R\$ 0,00
			Média dos Preços Obtidos: R\$ 0,00

## Item 39: TAMBOR DA EMBREAGEM

PREÇOS	QUANTIDADE	PREÇO ESTIMADO	TOTAL
2	1	R\$ 135,00 (un)	R\$ 135,00
Preço Público	Órgão Público		
1	PREFEITURA MUNICIPAL CLEVELANDIA / (1) CLEVELANDIA		
Valor Unitário			R\$ 135,00
			Média dos Preços Obtidos: R\$ 135,00

## Item 40: TUBO DE GRAXA 80G

PREÇOS	QUANTIDADE	PREÇO ESTIMADO	TOTAL
1	1	R\$ 17,00 (un)	R\$ 17,00
Preço Compras Governamentais	Órgão Público		



Preço Compras Governamentais

Órgão Público

Identificação

Data Licitação

Preço

1

COMANDO DO EXERCITO|55 BATALHAO DE INFANTARIA

Dispensa de Licitação Nº 142/2020  
UASG: 160122

01/10/2020

R\$ 17,00

Valor Unitário

R\$ 17,00

Média dos Preços Obtidos: R\$ 17,00

Item 41: KIT DE VALVULAS RE88

PREÇOS  
0

QUANTIDADE  
1

PREÇO ESTIMADO  
R\$ 0,00 (un)

TOTAL  
R\$ 0,00

Média dos Preços Obtidos: R\$ 0,00

Item 42: Valvula re 109

PREÇOS  
0

QUANTIDADE  
1

PREÇO ESTIMADO  
R\$ 0,00 (un)

TOTAL  
R\$ 0,00

Média dos Preços Obtidos: R\$ 0,00

Item 43: vale de ignicao

PREÇOS  
0

QUANTIDADE  
1

PREÇO ESTIMADO  
R\$ 0,00 (un)

TOTAL  
R\$ 0,00

Média dos Preços Obtidos: R\$ 0,00

Item 44: virabreaquim fs160/220/280/290

PREÇOS  
2

QUANTIDADE  
1

PREÇO ESTIMADO  
R\$ 385,00 (un)

TOTAL  
R\$ 385,00

Preço Público

Órgão Público

Identificação

Data Licitação

Preço

1

PREFEITURA MUNICIPAL CLEVELANDIA / (1) CLEVELANDIA

Nº Licitação: 840077

27/10/2020

R\$ 385,00

Valor Unitário

R\$ 385,00

Média dos Preços Obtidos: R\$ 385,00

Item 45: MANGUEIRA 1/2 FLEXIVEL DE PVC

PREÇOS  
1

QUANTIDADE  
1

PREÇO ESTIMADO  
R\$ 4,50 (un)

TOTAL  
R\$ 4,50

Preço Sinapi

Descrição Produto

UF

Mês/Ano

Preço

1

MANGUEIRA CRISTAL, LISA, PVC TRANSPARENTE, 1/2" X 2 MM

PA

01/2021

R\$ 4,50

Valor Unitário

R\$ 4,50

Média dos Preços Obtidos: R\$ 4,50

Item 46: VASSOURA PALHETA REG FJ1102

PREÇOS	QUANTIDADE	PREÇO ESTIMADO	TOTAL
0	1	R\$ 0,00 (un)	R\$ 0,00

Media dos Preços Obtidos: R\$ 0,00

Item 47: SOPRADOR COSTAL BR430

PREÇOS	QUANTIDADE	PREÇO ESTIMADO	TOTAL
0	1	R\$ 0,00 (un)	R\$ 0,00

Media dos Preços Obtidos: R\$ 0,00

Item 48: FS 220 ROÇADEIRA TRIMCUT 41-2

PREÇOS	QUANTIDADE	PREÇO ESTIMADO	TOTAL
1	1	R\$ 2.602,05 (un)	R\$ 2.602,05

Preço Compras Governamentais

Órgão Público

Identificação

Data Licitação

Preço

1

COMANDO DA MARINHA|CENTRO DE INTEND.DA MARINHA EM RIO GRANDE

Dispensa de Licitação Nº

01/12/2020

R\$ 2.602,05

140/2020

UASG:

785810

Valor Unitário

R\$ 2.602,05

Media dos Preços Obtidos: R\$ 2.602,05

Item 49: DENTE DE CORRENTE STIHL 33D 0.325

PREÇOS	QUANTIDADE	PREÇO ESTIMADO	TOTAL
0	1	R\$ 0,00 (un)	R\$ 0,00

Media dos Preços Obtidos: R\$ 0,00

Item 50: CONJUNTO DE TESOURA 3 PEÇAS TS27002

PREÇOS	QUANTIDADE	PREÇO ESTIMADO	TOTAL
0	1	R\$ 0,00 (un)	R\$ 0,00

Media dos Preços Obtidos: R\$ 0,00

Item 51: TESOURA GRAMA TS 1107

PREÇOS	QUANTIDADE	PREÇO ESTIMADO	TOTAL
0	1	R\$ 0,00 (un)	R\$ 0,00

Media dos Preços Obtidos: R\$ 0,00

Valor Global: R\$ 5.706,15



Valor do item em relação ao total

- 1) peça / com...
- 2) ANEL DE RO...
- 3) ANEL DE VEDA...
- 4) CABEÇOTE DE...
- 5) CABEÇOTE DE...
- 6) CABEÇOTE DE...
- 7) CABO DO AC...

1/8 ▼

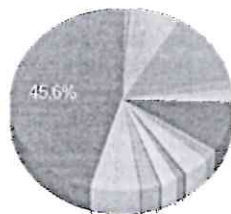

10.0

Quantidade de preços por item

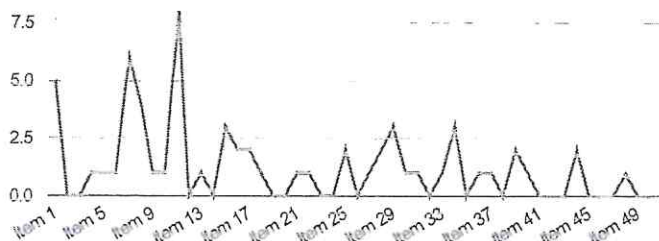

## Detalhamento dos Itens

Item 1: peça / componente roçadeira

Preço Estimado: R\$ 20,00 (un)

Média dos Preços Obtidos: R\$ 20,00

Quantidade	Descrição	Observação
1 Unidade	peça / componente roçadeira, anel de segmento para roçadeira husquarna 143 rii, para manutenção das mesmas.	

Preço (Compras Governamentais) 1: Mediana das Propostas Iniciais

R\$ 20,00

Órgão: MINISTÉRIO DA EDUCAÇÃO

Universidade Federal de Viçosa

Central de Ensino e Desenvolvimento Agrário de Florestal

Objeto: Aquisição de peças para roçadeira, óleo lubrificante e herbicida..

Descrição: PEÇA / COMPONENTE ROÇADEIRA - PEÇA / COMPONENTE ROÇADEIRA, ANEL DE SEGMENTO PARA ROÇADEIRA HUSQUARNA 143 RII, PARA MANUTENÇÃO DAS MESMAS.

CatMat: 134970 - ROÇADEIRA - PEÇA/COMPONENTE

Data: 27/10/2020 09:01

Modalidade: Pregão Eletrônico

SRP: NÃO

Identificação: NºPregão:1352020 / UASG:154052

Lote/Item: /7

Ata: [Link Ata](#)

Adjudicação: 29/10/2020 14:13

Homologação: 29/10/2020 22:34

Fonte: [www.comprasgovernamentais.gov.br](http://www.comprasgovernamentais.gov.br)

Quantidade: 25

Unidade: Unidade

UF: MG

CNPJ	RAZÃO SOCIAL DO FORNECEDOR	VALOR DA PROPOSTA INICIAL
14.968.227/0001-30	FERGAVI COMERCIAL LTDA	R\$ 13,62
* VENCEDOR *		

Marca: HUSQVARNA

Fabricante: HUSQVARNA

Modelo: HUSQVARNA

Descrição: PEÇA / COMPONENTE ROÇADEIRA, ANEL DE SEGMENTO PARA ROÇADEIRA HUSQUARNA 143 RII, PARA MANUTENÇÃO DAS MESMAS.

Estado:	Cidade:	Endereço:	Nome de Contato:	Telefone:	Email:
SP	São Paulo	RUA SILVEIRA TAVARES, 112	Mário César Moya Martínez	(11) 2501-5026	fergavi@terra.com.br

03.607.889/0001-68	SERGIO PROVIM & CIA LTDA	R\$ 13,62
--------------------	--------------------------	-----------

Marca: Husqvarna

Fabricante: Husqvarna

Modelo: husqvarna

Descrição: PEÇA / COMPONENTE ROÇADEIRA, ANEL DE SEGMENTO PARA ROÇADEIRA HUSQUARNA 143 RII, PARA MANUTENÇÃO DAS MESMAS.

Endereço:	Nome de Contato:	Telefone:	Email:
AV JOSE OSCAR SALAZAR, 751	SERGIO	(54) 3522-1651	provim@brturbo.com.br

16.617.470/0001-39	COMERCIAL MOREIRA & MARTINS LTDA	R\$ 20,00
--------------------	----------------------------------	-----------

Marca: Spin Vulcan

Fabricante: Spin Vulcan

Modelo: Spin Vulcan

Descrição: PEÇA / COMPONENTE ROÇADEIRA, ANEL DE SEGMENTO PARA ROÇADEIRA HUSQUARNA 143 RII, PARA MANUTENÇÃO DAS MESMAS.

Estado:	Cidade:	Endereço:	Telefone:	Email:
MG	Viçosa	RUA ABDO ZAHARAM, 283	(31) 9904-7552	comercialhpmg@hotmail.com

CNPJ RAZÃO SOCIAL DO FORNECEDOR VALOR DA PROPOSTA INICIAL  
 20.776.492/0001-19 PLANED COMERCIO E SERVICOS EIRELI R\$ 24,52

Marca: ITC  
 Fabricante: ITC  
 Modelo: ITC  
 Descrição: PEÇA / COMPONENTE ROÇADEIRA. ANEL DE SEGMENTO PARA ROÇADEIRA HUSQUARNA 143 RII. PARA MANUTENÇÃO DAS MESMAS. -Validade da proposta: 60 dias. -Prazo de garantia: 12 meses ou que for maior. -Marca e Fabricante: ITC

Endereço: RUA OCLEZIO DIAS, 219 Telefone: (11) 4200-1577 Email: licitacao@planedcomercio.com.br

09.117.354/0001-95 IGARATA COMERCIO DE PRODUTOS ELETRO-ELETRONICOS LTDA R\$ 80,00

Marca: LIRA  
 Fabricante: LIRA  
 Modelo: RJ41  
 Descrição: ANEL HUSVARNA

Endereço: RUA FIACAO DA SAUDE, 175 Nome de Contato: EDIVALDO Telefone: (11) 5594-2217 Email: fernandes@dsprn.com.br

**Item 2: ANEL DE ROÇADEIRA**

Preço Estimado: R\$ 0,00 (un)

Média dos Preços Obtidos: R\$ 0,00

Quantidade	Descrição	Observação
1 Unidade	ANEL DE ROÇADEIRA FS290/FS290	

**Item 3: ANEL DE VEDAÇÃO RED BORRACHA**

Preço Estimado: R\$ 0,00 (un)

Média dos Preços Obtidos: R\$ 0,00

Quantidade	Descrição	Observação
1 Unidade	ANEL DE VEDAÇÃO RED BORRACHA 107/110	

**Item 4: CABECOTE DE ASPIRAÇÃO FS**

Preço Estimado: R\$ 23,81 (un)

Média dos Preços Obtidos: R\$ 23,81

Quantidade	Descrição	Observação
1 Unidade	CABECOTE DE ASPIRAÇÃO FS	

Preço (Compras Governamentais) 1: Média das Propostas Iniciais

R\$ 23,81

Órgão: MINISTÉRIO DA DEFESA  
 Comando da Aeronáutica  
 GRUPAMENTO DE APOIO DE CAMPO GRANDE

Data: 14/12/2020 16:05

Modalidade: Pregão Eletrônico

SRP: SIM

Objeto: Registro de preços para aquisição de materiais de estoque em geral, inclusive peças para manutenção de roçadeiras, sopradores de fuligem e motosserras da Divisão de Serviços Gerais do Grupamento de Apoio de Campo Grande (GAP-CG).

Identificação: Nº Pregão: 232020 / UASG: 120638

Lote/Item: /9

Descrição: PEÇA / COMPONENTE ROÇADEIRA - PEÇA / COMPONENTE ROÇADEIRA, TIPO CABECOTE DE ASPIRAÇÃO. APLICAÇÃO ROÇADEIRA COSTAL STIHL FS 220

Ata: [Link Ata](#)

Fonte: [www.comprasgovernamentais.gov.br](http://www.comprasgovernamentais.gov.br)

CatMat: 353815 - PEÇA / COMPONENTE ROÇADEIRA, TIPO CABECOTE DE ASPIRAÇÃO, APLICAÇÃO ROÇADEIRA COSTAL STIHL FS 220

Quantidade: 10

Unidade: Unidade

UF: MS

CNPJ RAZÃO SOCIAL DO FORNECEDOR VALOR DA PROPOSTA INICIAL

20.776.492/0001-19 PLANED COMERCIO E SERVICOS EIRELI R\$ 23,81

\* VENCEDOR \*



CNPJ

RAZÃO SOCIAL DO FORNECEDOR

VALOR DA PROPOSTA INICIAL

Marca: ITC

Fabricante: ITC

Modelo: ITC

Descrição: CABEÇOTE DE ASPIRAÇÃO, ORIGINAL OU COMPATÍVEL, PARA ROÇADEIRA STIHL, MODELO FS 160, CÓDIGO DA PEÇA 0000-350-3502 -Validade da proposta: 60 dias. -Prazo de garantia: 12 meses ou que for maior. -Marca e Fabricante: ITC

Endereço:  
RUA OCLEZIO DIAS, 219Telefone:  
(11) 4200-1577Email:  
licitacao@plannedcomercio.com.br

## Item 6: CABEÇOTE DE ASSPIRAÇÃO MS

Preço Estimado: R\$ 17,81 (un)

Média dos Preços Obtidos: R\$ 17,81

Quantidade	Descrição	Observação
1 Unidade	CABEÇOTE DE ASSPIRAÇÃO MS	

Preço (Outros Entes Públicos) 1: Mediana das Propostas Iniciais

R\$ 17,81

Órgão: MUNICÍPIO DE PIUMHI/MG

Data: 07/10/2020 08:31

Objeto: Registro de Preços para a contratação de empresa especializada em prestação de serviços de manutenção preventiva e corretiva, incluindo o fornecimento de peças, em motosserras, podadoras, roçadeiras, em atendimento às necessidades da Secretaria Municipal de Obras

Modalidade: PREGÃO ELETRÔNICO

SRP: SIM

Identificação: 15504

Descrição: Cabeçote de aspiração - Cabeçote de aspiração, tanque de combustível - MOTOSSERRA MARCA STIHL MODELO MS 250

Lote/Item: 3/5

Ata: [Link Ata](#)

Fonte: licitanet.com.br

Quantidade: 4

Unidade: Pç

UF: MG

CNPJ

RAZÃO SOCIAL DO FORNECEDOR

VALOR DA PROPOSTA INICIAL

13.687.583/0001-12

GUARA MAQUINAS E MOTORES LTDA

R\$ 17,81

\* VENCEDOR \*

Marca: EGHQ1

Fabricante: Fabricante não informado

Modelo: MS 250

Descrição: Descrição não informada

Estado: MG  
Cidade: Plumhi  
Endereço: R PADRE ABEL, 1021Telefone:  
(37) 3371-1234Email:  
atalibio@atalibio.com.br

## Item 6: CABEÇOTE DE CORTE TRIMCUT C42-2

Preço Estimado: R\$ 80,00 (un)

Média dos Preços Obtidos: R\$ 80,00

Quantidade	Descrição	Observação
1 Unidade	CABEÇOTE DE CORTE TRIMCUT C42-2	

Preço (Compras Governamentais) 1: Mediana das Propostas Iniciais

R\$ 80,00

Órgão: COMANDO DO EXERCITO  
MEX

Data: 01/02/2021 00:00

Objeto: Aquisição de peças de roçadeira Stihl

Modalidade: Dispensa de Licitação

SRP: NÃO

Descrição: ROÇADEIRA - PEÇA/COMPONENTE - CABEÇOTE DE CORTE TRIMCUT 41-2

Identificação: Dispensa de Licitação Nº 1/2021 /

CatMat: 134970 - ROÇADEIRA - PEÇA/COMPONENTE

UASG: 160132

Lote/Item: 53/1

Ata: N/A

Fonte: www.comprasgovernamentais.gov.br

Quantidade: 7

Unidade: Unidade

UF: MS

CNPJ RAZÃO SOCIAL DO FORNECEDOR VALOR DA PROPOSTA INICIAL

00.055.978/0001-50 SHOPPING PROCRIADOR LTDA R\$ 80,00  
\* VENCEDOR \*

Marca: SHOPPING PROCRIADOR  
Fabricante: Fabricante não informado  
Descrição: CABEÇOTE DE CORTE TRIMCUT 41-2  
Endereço:

Item 7: CABO DO ACELERADOR COMPLETO  
Preço Estimado: R\$ 118,92 (un) Média dos Preços Obtidos: R\$ 118,92

Quantidade	Descrição	Observação
1 Unidade	CABO DO ACELERADOR COMPLETO FS160/220/280	

Preço (Compras Governamentais) 1: Mediana das Propostas Iniciais R\$ 118,92

Órgão: MINISTÉRIO DA EDUCAÇÃO  
Universidade Federal de Viçosa  
Central de Ensino e Desenvolvimento Agrário de Florestal  
Objeto: Aquisição de peças para roçadeira, óleo lubrificante e herbicida..  
Descrição: PEÇA / COMPONENTE ROÇADEIRA - PEÇA / COMPONENTE ROÇADEIRA CABO DO ACELERADOR COMPLETO PARA ROÇADEIRA HUSQUARNA 143RII, MANUTENÇÃO DAS ROÇADEIRAS DO CAMPUS.  
CatMat: 134970 - ROÇADEIRA - PEÇA/COMPONENTE

Data: 27/10/2020 09:01  
Modalidade: Pregão Eletrônico  
SRP: NÃO  
Identificação: N°Pregão:1352020 / UASG:154052  
Lote/Item: /9  
Ata: [Link Ata](#)  
Adjudicação: 29/10/2020 14:13  
Homologação: 29/10/2020 22:34  
Fonte: www.comprasgovernamentais.gov.br  
Quantidade: 20  
Unidade: Unidade  
UF: MG

CNPJ RAZÃO SOCIAL DO FORNECEDOR VALOR DA PROPOSTA INICIAL

14.968.227/0001-30 FERGAVI COMERCIAL LTDA R\$ 76,57  
\* VENCEDOR \*

Marca: POWER MAX  
Fabricante: POWER MAX  
Modelo: POWER MAX  
Descrição: PEÇA / COMPONENTE ROÇADEIRA CABO DO ACELERADOR COMPLETO PARA ROÇADEIRA HUSQUARNA 143RII, MANUTENÇÃO DAS ROÇADEIRA S DO CAMPUS.

Estado: SP Cidade: São Paulo Endereço: RUA SILVEIRA TAVARES, 112  
Nome de Contato: Mário César Moya Martínez Telefone: (11) 2501-5026 Email: fergavi@terra.com.br

03.607.889/0001-68 SERGIO PROVIM & CIA LTDA R\$ 76,57

Marca: Husqvarna  
Fabricante: Husqvarna  
Modelo: husqvarna  
Descrição: PEÇA / COMPONENTE ROÇADEIRA CABO DO ACELERADOR COMPLETO PARA ROÇADEIRA HUSQUARNA 143RII, MANUTENÇÃO DAS ROÇADEIRA S DO CAMPUS.

Endereço: AV JOSE OSCAR SALAZAR, 751 Nome de Contato: SERGIO Telefone: (54) 3522-1651 Email: provim@lbrturbo.com.br



CNPJ RAZÃO SOCIAL DO FORNECEDOR VALOR DA PROPOSTA INICIAL  
 16.617.470/0001-39 COMERCIAL MOREIRA & MARTINS LTDA R\$ 100,00  
 Marca: Spin Vulcan  
 Fabricante: Spin Vulcan  
 Modelo: Spin Vulcan  
 Descrição: PEÇA / COMPONENTE ROÇADEIRA CABO DO ACELERADOR COMPLETO PARA ROÇADEIRA HUSQUARNA 143RII, MANUTENÇÃO DAS ROÇADEIRA S DO CAMPUS.  
 Estado: Cidade: Endereço: Telefone: Email:  
 MG Viçosa RUA ABDO ZAHARAM, 283 (31) 9904-7552 comercialhpmg@hotmail.com

20.776.492/0001-19 PLANED COMERCIO E SERVIÇOS EIRELI R\$ 137,83  
 Marca: ITC  
 Fabricante: ITC  
 Modelo: ITC  
 Descrição: PEÇA / COMPONENTE ROÇADEIRA CABO DO ACELERADOR COMPLETO PARA ROÇADEIRA HUSQUARNA 143RII, MANUTENÇÃO DAS ROÇADEIRA S DO CAMPUS. -Validade da proposta: 60 dias. -Prazo de garantia: 12 meses ou que for maior. -Marca e Fabricante: ITC  
 Endereço: Telefone: Email:  
 RUA OCLEZIO DIAS, 219 (11) 4200-1577 licitacao@planedcomercio.com.br

01.424.128/0001-45 LUIZ TADEO DAMASCHI R\$ 150,00  
 Marca: POWER MAX  
 Fabricante: POWER MAX  
 Modelo: unidade  
 Descrição: PEÇA / COMPONENTE ROÇADEIRA CABO DO ACELERADOR COMPLETO PARA ROÇADEIRA HUSQUARNA 143RII, MANUTENÇÃO DAS ROÇADEIRA S DO CAMPUS  
 Estado: Cidade: Endereço: Telefone: Email:  
 MG Lavras R DOUTOR ALVARO BOTELHO, 929 (36) 2101-7265 tnutri2@gmail.com

09.117.354/0001-95 IGARATA COMERCIO DE PRODUTOS ELETRO-ELETRONICOS LTDA R\$ 300,00  
 Marca: LIRA  
 Fabricante: LIRA  
 Modelo: RJ55  
 Descrição: CABO ACELLERADOR  
 Endereço: Nome de Contato: Telefone: Email:  
 RUA FIAÇAO DA SAUDE, 175 EDIVALDO (11) 5594-2217 fernandes@dsprm.com.br

Item 8: CARBURADOR FS160

Preço Estimado: R\$ 220,20 (un)

Média dos Preços Obtidos: R\$ 220,20

Quantidade	Descrição	Observação
1 Unidade	CARBURADOR FS160/220/280/290 FR220	

Preço (Compras Governamentais) 1: Mediana das Propostas Iniciais

R\$ 220,20

Órgão: MINISTÉRIO DA DEFESA  
 Comando da Aeronáutica  
 GRUPAMENTO DE APOIO DE LAGOA SANTA  
 Objeto: Aquisição de materiais para manutenção de áreas verdes..  
 Descrição: PEÇA / COMPONENTE ROÇADEIRA - CARBURADOR C1S-3E PARA ROÇADEIRA STIHL FS 220, REFERÊNCIA 41191200602. (COD SIASG: 134970)  
 CatMat: 134970 - ROÇADEIRA - PEÇA/COMPONENTE  
 Data: 06/10/2020 09:00  
 Modalidade: Pregão Eletrônico  
 SRP: SIM  
 Identificação: NºPregão:482020 / UASG:120636  
 Lote/Item: /31  
 Ata: [Link Ata](#)  
 Adjudicação: 09/10/2020 16:33  
 Homologação: 30/10/2020 16:35  
 Fonte: www.comprasgovernamentais.gov.br  
 Quantidade: 35  
 Unidade: Unidade  
 UF: MG

CNPJ RAZÃO SOCIAL DO FORNECEDOR VALOR DA PROPOSTA INICIAL  
 10.208.694/0001-00 COMPAC-ANDAÍMES EIRELI R\$ 190,38

CNPJ

RAZÃO SOCIAL DO FORNECEDOR

VALOR DA PROPOSTA INICIAL

Marca: STIHL  
Fabricante: STIHL  
Modelo: FS220

Descrição: CARBURADOR C1S-3E PARA ROÇADEIRA STIHL FS 220, REFERÊNCIA 41191200602. (COD SIASG: 134970) Prazo de validade da proposta. A presente proposta terá validade de 180 (cento e oitenta) dias, contados a partir da data de sua entrega. Nos valores propostos estão incluídos todos os custos operacionais, encargos previdenciários, trabalhistas, tributários, comerciais e quaisquer outros que incidam direta ou indiretamente no fornecimento dos bens.

Endereço:  
AV SANTO ANTONIO, 2449

Nome de Contato:  
RONALDO

Telefone:  
(14) 3402-1100

Email:  
vendas3@compac.com.br

03.607.889/0001-68 SERGIO PROVIM & CIA LTDA  
\* VENCEDOR \*

R\$ 190,40

Marca: Itece  
Fabricante: ITECE  
Modelo: ITECE

Descrição: Descrição: CARBURADOR C1S-3E PARA ROÇADEIRA STIHL FS 220, REFERÊNCIA 41191200602. (COD SIASG: 134970)

Endereço:  
AV JOSE OSCAR SALAZAR, 751

Nome de Contato:  
SERGIO

Telefone:  
(54) 3522-1651

Email:  
provim@birturbo.com.br

01.424.128/0001-45 LUIZ TADEO DAMASCHI

R\$ 250,00

Marca: POWER MAX  
Fabricante: POWER MAX  
Modelo: UNIDADES

Descrição: CARBURADOR C1S-3E PARA ROÇADEIRA STIHL FS 220, REFERÊNCIA 41191200602. (COD SIASG: 134970)

Estado: MG      Cidade: Lavras      Endereço: R DOUTOR ALVARO BOTELHO, 929

Telefone:  
(38) 2101-7255

Email:  
tnutri2@gmail.com

37.097.786/0001-17 FJ MAQUINAS AGRICOLAS LTDA

R\$ 350,00

Marca: ARGON  
Fabricante: ARGON  
Modelo: STIHL

Descrição: CARBURADOR C1S-3E PARA ROÇADEIRA STIHL FS 220, REFERÊNCIA 41191200602. (COD SIASG: 134970)

Endereço:  
RUA RIO BRILHANTE, 1990

Telefone:  
(67) 9631-3585

Email:  
fjmaquinasagricolas@gmail.com

## Item 9: CILINDRO COM PISTAO 38MM FS220

Preço Estimado: R\$ 300,00 (un)

Média dos Preços Obtidos: R\$ 300,00

Quantidade  
Unidade

Descrição  
CILINDRO COM PISTAO 38MM FS220

Observação

Preço (Compras Governamentais) 1: Média das Propostas Iniciais

R\$ 300,00

Órgão: COMANDO DO EXERCITO  
MEX

Data: 01/02/2021 00:00

Objeto: Aquisição de peças de roçadeira Stihl

Modalidade: Dispensa de Licitação

SRP: NÃO

Descrição: ROCADEIRA - PEÇA/COMPONENTE - CILINDRO COM PISTÃO DIAM. 38MM

Identificação: Dispensa de Licitação Nº 1/2021 / UASG: 160132

CatMat: 134970 - ROCADEIRA - PEÇA/COMPONENTE

Lote/Item: 1/1

Ata: N/A

Fonte: www.comprasgovernamentais.gov.br

Quantidade: 3

Unidade: Unidade

UF: MS

CNPJ

RAZÃO SOCIAL DO FORNECEDOR

VALOR DA PROPOSTA INICIAL

00.055.978/0001-50

SHOPPING PROCRIADOR LTDA

R\$ 300,00

\* VENCEDOR \*



CNPJ

RAZÃO SOCIAL DO FORNECEDOR

VALOR DA PROPOSTA INICIAL

Marca: Pro Criador

Fabricante: Fabricante não informado

Descrição: CILINDRO COM PISTÃO DIAM. 38MM

Endereço:

## Item 10: CILINDRO COM PISTAO 40MM FS280/290

Preço Estimado: R\$ 439,08 (un)

Média dos Preços Obtidos: R\$ 439,08

Quantidade	Descrição	Observação
1 Unidade	CILINDRO COM PISTAO 40MM FS280/290	
Preço (Compras Governamentais) 1: Mediana das Propostas Iniciais		R\$ 439,0
Órgão: COMANDO DO EXERCITO COLEGIO MILITAR DE MANAUS/MEX/AM		Data: 01/10/2020 00:00
Objeto: Aquisição de peças de reposição das roçadeiras deste Estabelecimento de Ensino.		Modalidade: Dispensa de Licitação
Descrição: ROCADEIRA - PECA/COMPONENTE - CILINDRO COM PISTÃO 40MM.		SRP: NÃO
CatMat: 134970 - ROCADEIRA - PECA/COMPONENTE		Identificação: Dispensa de Licitação Nº 98/2020 / UASG: 160013
		Lote/Item: 1/1
		Ata: N/A
		Fonte: www.comprasgovernamentais.gov.br
		Quantidade: 1
		Unidade: Unidade
		UF: AM

CNPJ

RAZÃO SOCIAL DO FORNECEDOR

VALOR DA PROPOSTA INICIAL

02.106.579/0001-05

MAQUIPEL-COMERCIO DE MAQUINAS E PECAS LTDA

R\$ 439,08

\* VENCEDOR \*

Marca: S/M

Fabricante: Fabricante não informado

Descrição: CILINDRO COM PISTÃO 40MM.

Estado:

Cidade:

Endereço:

Nome de Contato:

Telefone:

Email:

AM

Manaus

RUA LEOVEGILDO COELHO, 316

MAURA

(92) 3633-6210

maura.cavalcante@maquipel.com

## Item 11: CINTA DUPLA PARA OMBRO ROCADEIRA

Preço Estimado: R\$ 99,66 (un)

Média dos Preços Obtidos: R\$ 99,66

Quantidade	Descrição	Observação
1 Unidade	CINTA DUPLA PARA OMBRO ROCADEIRA	
Preço (Compras Governamentais) 1: Mediana das Propostas Iniciais		R\$ 99,66
Órgão: MINISTÉRIO DA DEFESA Comando do Exército Comando Militar do Planalto 6º Grupo de Mísseis e Foguetes		Data: 06/10/2020 10:00
Objeto: Aquisição de material para manutenção de áreas verdes, hortas, jardins, suinocultura, manejo de sobras/resíduos de alimentos, controle de pragas, manutenção das instalações da Fazenda Bonsucesso e prevenção de incêndios florestais..		Modalidade: Pregão Eletrônico
		SRP: SIM
		Identificação: NºPregão:102020 / UASG:160479
		Lote/Item: /100
		Ata: Link Ata
		Adjudicação: 18/11/2020 11:15
		Homologação: 18/11/2020 16:32

Descrição: PEÇA / COMPONENTE ROÇADEIRA - Cinta Dupla Para Ombro Roçadeira Stihl Fs85 Fs160 Fs220

Fonte: www.comprasgovernamentais.gov.br

CatMat: 134970 - ROÇADEIRA - PEÇA/COMPONENTE

Quantidade: 50

Unidade: Unidade

UF: GO

CNPJ	RAZÃO SOCIAL DO FORNECEDOR	VALOR DA PROPOSTA INICIAL
19.320.823/0001-22 * VENCEDOR *	EXTINCOM DO BRASIL - COMERCIO E MANUTENCAO DE EXTINTORES E EQUIPAMENTOS DE SEGURANCA EIRELI	R\$ 99,33
Marca: teomater Fabricante: teomater Modelo: alça duplo Descrição: Cinta Dupla Para Ombro Roçadeira Stihl Fs85 Fs160 Fs220		
Estado: PR	Cidade: Curitiba	Endereço: R PROFESSORA REGINA CASAGRANDE MARINONI, 264
		Telefone: (41) 3287-0211
		Email: contato@extincom.com.br
14.968.227/0001-30	FERGAVI COMERCIAL LTDA	R\$ 99,33
Marca: POWERMAX Fabricante: POWERMAX Modelo: POWERMAX Descrição: Cinta Dupla Para Ombro Roçadeira Stihl Fs85 Fs160 Fs220		
Estado: SP	Cidade: São Paulo	Endereço: RUA SILVEIRA TAVARES, 112
		Nome de Contato: Mário César Moya Martínez
		Telefone: (11) 2501-5026
		Email: fergavi@terra.com.br
33.618.396/0001-94	FABRICIO RACHADEL COSTA	R\$ 99,33
Marca: Powermax Fabricante: Powermax Modelo: Cinta dupla para ombro Descrição: Cinta Dupla Para Ombro Roçadeira Stihl Fs85 Fs160 Fs220.		
	Endereço: RUA MANOEL PORTO FILHO, 241	Telefone: (48) 9668-4211
		Email: frclicitacoes@gmail.com
03.607.889/0001-68	SERGIO PROVIM & CIA LTDA	R\$ 99,33
Marca: Itece Fabricante: ITECE Modelo: ITECE Descrição: Cinta Dupla Para Ombro Roçadeira Stihl Fs85 Fs160 Fs220		
	Endereço: AV JOSE OSCAR SALAZAR, 751	Nome de Contato: SERGIO
		Telefone: (54) 3522-1651
		Email: provim@brturbo.com.br
32.672.915/0001-30	MARCUS DOS SANTOS TEIXEIRA 02896573690	R\$ 100,00
Marca: ito Fabricante: ito Modelo: COMPATIVEL Descrição: Cinta Dupla Para Ombro Roçadeira Stihl Fs85 Fs160 Fs220		
	Endereço: R DAS ROSAS, 318	Telefone: (27) 4141-4717
01.424.128/0001-45	LUIZ TADEO DAMASCHI	R\$ 150,00
Marca: POWER MAX Fabricante: POWER MAX Modelo: UNIDADE Descrição: Cinta Dupla Para Ombro Roçadeira Stihl Fs85 Fs160 Fs220.		
Estado: MG	Cidade: Lavras	Endereço: R DOUTOR ALVARO BOTELHO, 929
		Telefone: (38) 2101-7265
		Email: tnutri2@gmail.com
27.176.482/0001-91	DOUGLAS CORDEIRO EIRELI	R\$ 200,00
Marca: powermax Fabricante: powermax Modelo: cinta Descrição: Cinta Dupla Para Ombro Roçadeira Stihl Fs85 Fs160 Fs220		
	Endereço: RUA SERGIO MURILO MARTINS, 405	Nome de Contato: DOUGLAS
		Telefone: (48) 3285-1802
		Email: cordeiro.etacadista@gmail.com
10.732.150/0001-43	COMERCIAL CEDRO EIRELI	R\$ 275,00
Marca: KAWASHIMA Fabricante: KAWASHIMA Modelo: KAWASHIMA Descrição: Cinta Dupla Para Ombro Roçadeira Stihl Fs85 Fs160 Fs220		



**Item 12: DENTE DE CORRONTE STIHL P.M.M 61 PMMC MS170**

Preço Estimado: R\$ 0,00 (un)

Média dos Preços Obtidos: R\$ 0,00

Quantidade	Descrição	Observação
1 Unidade	DENTE DE CORRONTE STIHL P.M.M 61 PMMC MS170/180	

**Item 13: DENTE DE CORRENTE STIHL 3/8 RM ELO 5**

Preço Estimado: R\$ 5,00 (un)

Média dos Preços Obtidos: R\$ 5,00

Quantidade	Descrição	Observação
1 Unidade	DENTE DE CORRENTE STIHL 3/8 RM ELO 5	

Preço (Compras Governamentais) 1: Mediana das Propostas Iniciais

R\$ 5,00

Órgão: COMANDO DO EXERCITO  
 52 BATALHAO DE INFANTARIA DE SELVA  
 Objeto: Aquisição de material manutenção para apoiar Operação de GLO Verde Brasil II  
 Descrição: PEÇA / ACESSÓRIO - MOTOSERRA - PEÇA / ACESSÓRIO - MOTOSERRA, TIPO CORRENTE, APLICAÇÃO MOTOSSERRA STIHL, CARACTERÍSTICAS ADICIONAIS 3/8 DE 42 DENTES  
 CatMat: 436292 - PEÇA / ACESSÓRIO - MOTOSERRA, TIPO CORRENTE APLICAÇÃO MOTOSSERRA STIHL CARACTERÍSTICAS ADICIONAIS 3/8 DE 42 DENTES

Data: 01/10/2020 00:00  
 Modalidade: Dispensa de Licitação  
 SRP: NÃO  
 Identificação: Dispensa de Licitação Nº 134/2020 / UASG: 160169  
 Lote/Item: 13/1  
 Ata: N/A  
 Fonte: www.comprasgovernamentais.gov.br  
 Quantidade: 4  
 Unidade: Unidade  
 UF: PA

CNPJ	RAZÃO SOCIAL DO FORNECEDOR	VALOR DA PROPOSTA INICIAL
04.741.161/0004-30	REIMAC REDENCAO IMPLEMENTOS E MAQUINAS AGRICOLAS LTDA	R\$ 5,00
* VENCEDOR *		

Marca: corrente  
 Fabricante: Fabricante não informado  
 Descrição: PEÇA / ACESSÓRIO - MOTOSERRA, TIPO CORRENTE, APLICAÇÃO MOTOSSERRA STIHL, CARACTERÍSTICAS ADICIONAIS 3/8 DE 42 DENTES

Endereço: QUADRA 14, FOLHA 29, 0  
 Telefone: (94) 3424-1360 / (94) 3424-1361 / (94) 3424-1361  
 Email: rose@reimacmateriais.com.br

**Item 14: CORDAO DE ARRANQUE DIAM 3.5X 960 MMMS034/036**

Preço Estimado: R\$ 0,00 (un)

Média dos Preços Obtidos: R\$ 0,00

Quantidade	Descrição	Observação
1 Unidade	CORDAO DE ARRANQUE DIAM 3.5X 960 MMMS034/036/960/03	

**Item 15: EIXO DE ACIONAMENTO**

Preço Estimado: R\$ 127,50 (un)

Média dos Preços Obtidos: R\$ 127,50

Quantidade	Descrição	Observação
1 Unidade	EIXO DE ACIONAMENTO FS160/220/280	
Preço (Compras Governamentais) 1: Mediana das Propostas Iniciais		R\$ 127,50
Órgão: MINISTÉRIO DA DEFESA Comando da Aeronáutica GRUPAMENTO DE APOIO DE LAGOA SANTA		Data: 06/10/2020 09:00 Modalidade: Pregão Eletrônico SRP: SIM
Objeto: Aquisição de materiais para manutenção de áreas verdes..		Identificação: NºPregão:482020 / UASG:120636
Descrição: PEÇA / COMPONENTE ROÇADEIRA - EIXO DE ACIONAMENTO PARA ROÇADEIRA STIHL FS 220, REFERÊNCIA 41197113201. (COD SIASG: 134970)		Lote/Item: /32
CatMat: 134970 - ROCADEIRA - PECA/COMPONENTE		Ata: <a href="#">Link Ata</a> Adjudicação: 09/10/2020 16:33 Homologação: 30/10/2020 15:35 Fonte: <a href="http://www.comprasgovernamentais.gov.br">www.comprasgovernamentais.gov.br</a> Quantidade: 20 Unidade: Unidade UF: MG

CNPJ	RAZÃO SOCIAL DO FORNECEDOR	VALOR DA PROPOSTA INICIAL
10.208.694/0001-00	COMPAC-ANDAIMES EIRELI	R\$ 127,49

Marca: STIHL  
Fabricante: STIHL  
Modelo: FS220

Descrição: EIXO DE ACIONAMENTO PARA ROÇADEIRA STIHL FS 220, REFERÊNCIA 41197113201. (COD SIASG: 134970) Prazo de validade da proposta: A presente proposta terá validade de 180 (cento e oitenta) dias, contados a partir da data de sua entrega. Nos valores propostos estão inclusos todos os custos operacionais, encargos previdenciários, trabalhistas, tributários, comerciais e quaisquer outros que incidam direta ou indiretamente no fornecimento dos bens.

Endereço: AV SANTO ANTONIO, 2449	Nome de Contato: RONALDO	Telefone: (14) 3402-1100	Email: vendas3@compac.com.br
-------------------------------------	-----------------------------	-----------------------------	---------------------------------

CNPJ	RAZÃO SOCIAL DO FORNECEDOR	VALOR DA PROPOSTA INICIAL
03.607.889/0001-68	SERGIO PROVIM & CIA LTDA * VENCEDOR *	R\$ 127,50

Marca: Itece  
Fabricante: ITECE  
Modelo: ITECE

Descrição: EIXO DE ACIONAMENTO PARA ROÇADEIRA STIHL FS 220, REFERÊNCIA 41197113201. (COD SIASG: 134970)

Endereço: AV JOSE OSCAR SALAZAR, 751	Nome de Contato: SERGIO	Telefone: (54) 3522-1651	Email: provim@brturbo.com.br
---	----------------------------	-----------------------------	---------------------------------

CNPJ	RAZÃO SOCIAL DO FORNECEDOR	VALOR DA PROPOSTA INICIAL
37.097.786/0001-17	FJ MAQUINAS AGRICOLAS LTDA	R\$ 350,00

Marca: STIHL  
Fabricante: STIHL  
Modelo: STIHL

Descrição: EIXO DE ACIONAMENTO PARA ROÇADEIRA STIHL FS 220, REFERÊNCIA 41197113201. (COD SIASG: 134970)

Endereço: RUA RIO BRILHANTE, 1990	Telefone: (57) 9631-9585	Email: fjmaquinasagricolas@gmail.com
--------------------------------------	-----------------------------	---

#### Item 16. EMBREAGEM FS

Preço Estimado: R\$ 135,00 (un)

Média dos Preços Obtidos: R\$ 135,00

Quantidade	Descrição	Observação
1 Unidade	EMBREAGEM FS160/220/280	

Preço (Outros Entes Públicos) 1: Mediana das Propostas Iniciais	
Órgão: PREFEITURA MUNICIPAL CLEVELANDIA / (1) CLEVELANDIA	R\$ 135,00

Data: 27/10/2020 08:45  
Modalidade: Pregão  
SRP: SIM  
Identificação: NºLicitação:840077  
Lote/Item: 25/1  
Ata: [Link Ata](#)



Objeto: Registro de preços para eventuais e futuras aquisições de equipamentos, peças e acessórios para jardinagem; e, prestação de serviços de consertos de roçadeiras, motosserras e motopodas, visando, assim, o atendimento das necessidades das Secretarias Municipais de Obras, Viação e Estradas e Agricultura, nas quantidades e especificações mencionadas no Termo de Referência anexo "I" deste edital.

Adjudicação: 03/11/2020 09:03  
 Homologação: 03/11/2020 09:03  
 Fonte: www.licitacoes-e.com.br  
 Quantidade: 10  
 UF: PR

Descrição: TAMBOR - Tambor de embreagem para roçadeiras modelo Stihl FS 160/FS 220.

CNPJ RAZÃO SOCIAL DO FORNECEDOR VALOR DA PROPOSTA INICIAL

07.065.479/0001-93 DIMORVAN DAVI MENEGUSSO R\$ 135,00  
 \* VENCEDOR \*

Marca: Marca não informada  
 Fabricante: Fabricante não informado  
 Descrição: Tambor de embreagem para roçadeiras modelo Stihl FS 160/FS 220 MARCA: STIHL

Estado: Cidade: Endereço: Telefone: Email:  
 PR Palmas R ORVALINA OLIVEIRA DE MELLO, 1237 (46) 3262-5901 menegussomaquinas.palmas@hotmail.com

SERGIO PROVIM & CIA LTDA EPP R\$ 135,00

Marca: Marca não informada  
 Fabricante: Fabricante não informado  
 Descrição: Tambor de embreagem para roçadeiras modelo Stihl FS 160/FS 220 MARCA:ITECE  
 Endereço:

Item 17. ENGRENAGEM FS

Preço Estimado: R\$ 384,74 (un)

Média dos Preços Obtidos: R\$ 384,74

Quantidade	Descrição	Observação
1 Unidade	ENGRENAGEM FS FS160/220/250/280/300/350/380	

Preço (Compras Governamentais) 1: Mediana das Propostas Iniciais

R\$ 384,74

Órgão: MINISTÉRIO DA DEFESA  
 Comando da Aeronáutica  
 GRUPAMENTO DE APOIO DE LAGOA SANTA

Data: 05/10/2020 09:00

Modalidade: Pregão Eletrônico

SRP: SIM

Objeto: Aquisição de materiais para manutenção de áreas verdes..

Identificação: NºPregão:482020 / UASG:120636

Descrição: PEÇA / COMPONENTE ROÇADEIRA - ENGRENAGEM COMPLETA PARA ROÇADEIRA STIHL FS 220, REFERÊNCIA 41286400101 (COD SIASG: 134970)

Lote/Item: /96

CatMat: 134970 - ROÇADEIRA - PEÇA/COMPONENTE

Ata: Link Ata

Adjudicação: 09/10/2020 16:33

Homologação: 30/10/2020 15:56

Fonte: www.comprasgovernamentais.gov.br

Quantidade: 11

Unidade: Unidade

UF: MG

CNPJ RAZÃO SOCIAL DO FORNECEDOR VALOR DA PROPOSTA INICIAL

10.208.694/0001-00 COMPAC-ANDAIMES EIRELI R\$ 384,73

Marca: STIHL  
 Fabricante: STIHL  
 Modelo: FS220

Descrição: ENGRENAGEM COMPLETA PARA ROÇADEIRA STIHL FS 220, REFERÊNCIA 41286400101 (COD SIASG: 134970) Prazo de validade da proposta: A presente proposta terá validade de 180 (cento e oitenta) dias, contados a partir da data de sua entrega. Nos valores propostos estão inclusos todos os custos operacionais, encargos previdenciários, trabalhistas, tributários, comerciais e quaisquer outros que incidam direta ou indiretamente no fornecimento dos bens.

Endereço: Nome de Contato: Telefone: Email:  
 AV SANTO ANTONIO, 2449 RONALDO (14) 3402-1100 vendas3@compac.com.br

03.607.989/0001-68 SERGIO PROVIM & CIA LTDA R\$ 384,75  
 \* VENCEDOR \*

CNPJ

RAZÃO SOCIAL DO FORNECEDOR

VALOR DA PROPOSTA INICIAL

Marca: Itece

Fabricante: ITECE

Modelo: ITECE

Descrição: ENGRENAGEM COMPLETA PARA ROÇADEIRA STIHL FS 220, REFERÊNCIA 41286400101 (COD SIASG: 134970)

Endereço:

AV JOSE OSCAR SALAZAR, 751

Nome de Contato:

SERGIO

Telefone:

(54) 3522-1651

Email:

provim@brturbo.com.br

Item 18: FILTRO adicional

Preço Estimado: R\$ 8,32 (un)

Média dos Preços Obtidos: R\$ 8,32

Quantidade	Descrição	Observação
1 Unidade	FILTRO adicional FS160/220/250/FR220	

Preço (Compras Governamentais) 1: Mediana das Propostas Iniciais

R\$ 8,32

Órgão: MINISTÉRIO DA DEFESA

Comando da Aeronáutica

GRUPAMENTO DE APOIO DE LAGOA SANTA

Objeto: Aquisição de materiais para manutenção de áreas verdes.

Descrição: PEÇA / COMPONENTE ROÇADEIRA - FILTRO DE AR ADICIONAL PARA ROÇADEIRA STIHL FS 220, REFERÊNCIA 41191410300. (COD SIASG: 134970)

CatMat: 134970 - ROÇADEIRA - PEÇA/COMPONENTE

Data: 06/10/2020 09:00

Modalidade: Pregão Eletrônico

SRP: SIM

Identificação: NºPregão:482020 / UASG:120696

Lote/Item: /54

Ata: Link Ata

Adjudicação: 09/10/2020 16:33

Homologação: 30/10/2020 15:54

Fonte: www.comprasgovernamentais.gov.br

Quantidade: 60

Unidade: Unidade

UF: MG

CNPJ

RAZÃO SOCIAL DO FORNECEDOR

VALOR DA PROPOSTA INICIAL

03.607.889/0001-68

SERGIO PROVIM & CIA LTDA

R\$ 8,32

\* VENCEDOR \*

Marca: Itece

Fabricante: ITECE

Modelo: ITECE

Descrição: FILTRO DE AR ADICIONAL PARA ROÇADEIRA STIHL FS 220, REFERÊNCIA 41191410300. (COD SIASG: 134970)

Endereço:

AV JOSE OSCAR SALAZAR, 751

Nome de Contato:

SERGIO

Telefone:

(54) 3522-1651

Email:

provim@brturbo.com.br

Item 19: filtro fs75/85

Preço Estimado: R\$ 0,00 (un)

Média dos Preços Obtidos: R\$ 0,00

Quantidade	Descrição	Observação
1 Unidade	filtro fs75/85	

Item 20: rolo de fio de corte

Preço Estimado: R\$ 0,00 (un)

Média dos Preços Obtidos: R\$ 0,00

Quantidade	Descrição	Observação
1 Unidade	rolo de fio de corte 3,3mmx228M PRETO	

## Item 21: grampo elastico simples pequeno fs

Preço Estimado: R\$ 4,00 (un)

Média dos Preços Obtidos: R\$ 4,00

Quantidade	Descrição	Observação
1 Unidade	grampo elastico simples pequeno fsFS160/220/280/BT121 MS011/210	

Preço (Compras Governamentais) 1: Mediana das Propostas Iniciais

R\$ 4,00

Órgão: COMANDO DO EXERCITO  
61. BATALHAO DE INFANTARIA DE SELVA  
Objeto: Aquisição de peças de motosserras e roçadeiras.  
Descrição: ROCADEIRA - PECA/COMPONENTE - GRAMPO ELÁSTICO - MS210/025/230/250/FS160/220/280.  
CatMat: 134970 - ROCADEIRA - PECA/COMPONENTE

Data: 01/10/2020 00:00  
Modalidade: Dispensa de Licitação  
SRP: NÃO  
Identificação: Dispensa de Licitação Nº 76/2020 / UASG: 160536  
Lote/Item: 25/1  
Ata: N/A  
Fonte: www.comprasgovernamentais.gov.br  
Quantidade: 1  
Unidade: Unidade  
UF: AC

CNPJ RAZÃO SOCIAL DO FORNECEDOR VALOR DA PROPOSTA INICIAL

22.723.082/0001-35 GMAQ FERRAMENTAS LTDA R\$ 4,00  
\* VENCEDOR \*

Marca: STIHL  
Fabricante: Fabricante não informado  
Descrição: GRAMPO ELÁSTICO - MS210/025/230/250/FS160/220/280.  
Endereço:  
RUA DO YACO, 983

Telefone:  
(68) 9981-7532

## Item 22: jogo de juntas de vedação

Preço Estimado: R\$ 8,39 (un)

Média dos Preços Obtidos: R\$ 8,39

Quantidade	Descrição	Observação
1 Unidade	jogo de juntas de vedação	

Preço (Compras Governamentais) 1: Mediana das Propostas Iniciais

R\$ 8,39

Órgão: MINISTÉRIO DA DEFESA  
Comando da Aeronáutica  
GRUPAMENTO DE APOIO DE LAGOA SANTA  
Objeto: Aquisição de materiais para manutenção de áreas verdes..  
Descrição: PEÇA / COMPONENTE ROÇADEIRA - JOGO DE JUNTA PARA ROÇADEIRA STIHL FS 220, REFERÊNCIA 41190071051. (COD SIASG: 134970)  
CatMat: 134970 - ROCADEIRA - PECA/COMPONENTE

Data: 06/10/2020 09:00  
Modalidade: Pregão Eletrônico  
SRP: SIM  
Identificação: NºPregão:482020 / UASG:120636  
Lote/Item: /55  
Ata: [Link Ata](#)  
Adjudicação: 09/10/2020 16:33  
Homologação: 30/10/2020 15:54  
Fonte: www.comprasgovernamentais.gov.br  
Quantidade: 20  
Unidade: Unidade  
UF: MG

CNPJ RAZÃO SOCIAL DO FORNECEDOR VALOR DA PROPOSTA INICIAL

03.607.889/0001-68 SERGIO PROVIM & CIA LTDA R\$ 8,39  
\* VENCEDOR \*



CNPJ

RAZÃO SOCIAL DO FORNECEDOR

VALOR DA PROPOSTA INICIAL

Marca: Itece

Fabricante: ITECE

Modelo: ITECE

Descrição: Descrição: JOGO DE JUNTA PARA ROÇADEIRA STIHL FS 220, REFERÊNCIA 41190071051. (COD SIASG: 134970)

Endereço:

AV JOSE OSCAR SALAZAR, 751

Nome de Contato:

SERGIO

Telefone:

(54) 3522-1651

Email:

provim@brturbo.com.br

## Item 23: jogo de peças do carburador

Preço Estimado: R\$ 0,00 (un)

Média dos Preços Obtidos: R\$ 0,00

Quantidade	Descrição	Observação
1 Unidade	jogo de peças do carburador	

## Item 24: JOGO DE PEÇAS do carburador fs160

Preço Estimado: R\$ 0,00 (un)

Média dos Preços Obtidos: R\$ 0,00

Quantidade	Descrição	Observação
1 Unidade	JOGO DE PEÇAS do carburador fs160	

## Item 25: lamina 2 pontas stihl

Preço Estimado: R\$ 75,50 (un)

Média dos Preços Obtidos: R\$ 75,50

Quantidade	Descrição	Observação
1 Unidade	lamina 2 pontas stihl FS160/220/280/290/300/350	

## Preço (Compras Governamentais) 1: Mediana das Propostas Iniciais

R\$ 75,50

Órgão: GOVERNO DO ESTADO DE RONDONIA  
PREFEITURA MUNICIPAL DE BURITIS

Objeto: Aquisição de materiais de consumo (ferragens, ferramentas e abrasivos) destinados aos serviços de reparos e construção de pontes..

Descrição: LUVAS TIPO SOCIAL - Lamina 2 pontas roçadeira Stihl FS160 FS220 FS280 FS290 furo de 20mm 35cm

Data: 19/02/2021 10:01

Modalidade: Pregão Eletrônico

SRP: NÃO

Identificação: N°Pregão:112021 / UASG:452286

Lote/Item: /20

Ata: [Link Ata](#)Fonte: [www.comprasgovernamentais.gov.br](http://www.comprasgovernamentais.gov.br)

Quantidade: 40

Unidade: Unidade

UF: RO

CNPJ

RAZÃO SOCIAL DO FORNECEDOR

VALOR DA PROPOSTA INICIAL

39.383.499/0001-07

\* VENCEDOR \*

QUADRANTE BRASIL COMERCIO DE MATERIAIS E SERVIÇOS EIREL

R\$ 31,00

Marca: CATEDRAL

Fabricante: CATEDRAL

Modelo: LAMINA

Descrição: Lamina 2 pontas roçadeira Stihl FS160 FS220 FS280 FS290 furo de 20mm 35cm

Endereço:

03.363.727/0001-21

N. V. VERDE EIRELI

R\$ 120,00

Marca: STIHL

Fabricante: STIHL

Modelo: STIHL

Descrição: Lamina 2 pontas roçadeira Stihl FS160 FS220 FS280 FS290 furo de 20mm 35cm

CNPJ	RAZÃO SOCIAL DO FORNECEDOR	VALOR DA PROPOSTA INICIAL
Endereço:	Nome de Contato:	Telefone:
R MATO GROSSO, 1153	JOSÉ LUIZ	(69) 3229-3034
		Email:
		tolotti jl@gmail.com

**Item 26: lima redonda 1/4 pol**

Preço Estimado: R\$ 0,00 (un)

Média dos Preços Obtidos: R\$ 0,00

Quantidade	Descrição	Observação
1 Unidade	lima redonda 1/4 pol picco micro	

**Item 27: lima redonda 3/8**

Preço Estimado: R\$ 6,00 (un)

Média dos Preços Obtidos: R\$ 6,00

Quantidade	Descrição	Observação
1 Unidade	lima redonda 3/8	

Preço (Compras Governamentais) 1: Mediana das Propostas Iniciais

R\$ 6,00

Órgão: COMANDO DO EXERCITO 61. BATALHAO DE INFANTARIA DE SELVA	Data: 01/10/2020 00:00
Objeto: Aquisição de peças de motosserras e roçadeiras.	Modalidade: Dispensa de Licitação
Descrição: LIMA MANUAL - LIMA MANUAL, TIPO MURÇA, FORMATO REDONDA, COMPRIMENTO 8 POL, DIÂMETRO 3/16 POL	SRP: NÃO
CatMat: 361082 - LIMA MANUAL , TIPO MURÇA, FORMATO REDONDA, COMPRIMENTO 8 POL, DIÂMETRO 3/16 POL	Identificação: Dispensa de Licitação Nº 76/2020 / UASG: 160596
	Lote/Item: 4/1
	Ata: N/A
	Fonte: www.comprasgovernamentais.gov.br
	Quantidade: 1
	Unidade: Unidade
	UF: AC

CNPJ	RAZÃO SOCIAL DO FORNECEDOR	VALOR DA PROPOSTA INICIAL
22.723.082/0001-35	GMAQ FERRAMENTAS LTDA	R\$ 6,00
* VENCEDOR *		

Marca: STIHL  
Fabricante: Fabricante não informado  
Descrição: LIMA MANUAL, TIPO MURÇA, FORMATO REDONDA, COMPRIMENTO 8 POL, DIÂMETRO 3/16 POL

Endereço: RUA DO YACO, 983  
Telefone: (66) 9981-7592

**Item 28: lubrificante 500ml stihl 8017h**

Preço Estimado: R\$ 19,00 (un)

Média dos Preços Obtidos: R\$ 19,00

Quantidade	Descrição	Observação
1 Unidade	lubrificante 500ml stihl 8017h	

Preço (Compras Governamentais) 1: Média das Propostas Iniciais

R\$ 19,00

Órgão: MINISTÉRIO DA DEFESA Comando da Aeronáutica NÚCLEO DO GRUPAMENTO DE APOIO DE CANOAS	Data: 26/11/2020 13:30
	Modalidade: Pregão Eletrônico
	SRP: SIM
	Identificação: NºPregão:792020 / UASG:120629



Objeto: Registro de preços para eventual aquisição de PEÇAS PARA ROÇADEIRAS, MOTOPODAS E MOTOSERRAS, em proveito do Grupamento de Apoio de Canoas e Unidades Apoiadas, conforme condições, quantidades e exigências estabelecidas neste instrumento.

Descrição: ÓLEO COCO - LUBRIFICANTE 500ML STIHL 8017H ORIGINAL OU COMPATÍVEL PARA ROÇADEIRA COSTAL FS 220, COD. STIHL 0781-389-3004

CatMat: T7230 - ÓLEO COCO , OLEO DE COCO NOME

Lote/Item: /3  
 Ata: [Link Ata](#)  
 Adjudicação: 01/12/2020 16:04  
 Homologação: 01/12/2020 16:19  
 Fonte: www.comprasgovernamentais.gov.br  
 Quantidade: 100  
 Unidade: Unidade  
 UF: RS

CNPJ RAZÃO SOCIAL DO FORNECEDOR VALOR DA PROPOSTA INICIAL

11.088.488/0001-77 REOBOT COMERCIO E SERVICOS EIRELI R\$ 19,00  
 \* VENCEDOR \*

Marca: INGRAX  
 Fabricante: INGRAX  
 Modelo: INGRAX  
 Descrição: LUBRIFICANTE 500ML STIHL 8017H ORIGINAL OU COMPATÍVEL PARA ROÇADEIRA COSTAL FS 220, COD. STIHL 0781-389-3004

Estado: RJ Cidade: Nova Iguaçu Endereço: AV CARLOS MARQUES ROLLO, 1150 Telefone: (21) 2795-4509 Email: josecarloscontabil@oi.com.br

03.607.889/0001-68 SERGIO PROVIM & CIA LTDA R\$ 19,00

Marca: Husqvarna  
 Fabricante: Husqvarna  
 Modelo: husqvarna  
 Descrição: : LUBRIFICANTE 500ML STIHL 8017H ORIGINAL OU COMPATÍVEL PARA ROÇADEIRA COSTAL FS 220, COD. STIHL 0781-389-3004

Endereço: AV JOSE OSCAR SALAZAR, 751 Nome de Contato: SERGIO Telefone: (54) 3522-1651 Email: provim@brturbo.com.br

Item 29: modulo de ignicao

Preço Estimado: R\$ 207,60 (un)

Média dos Preços Obtidos: R\$ 207,60

Quantidade	Descrição	Observação
1 Unidade	modulo de ignicao ms230250	

Preço (Outros Entes Públicos) 1: Mediana das Propostas Iniciais

R\$ 225,00

Órgão: PREFEITURA MUNICIPAL CLEVELANDIA / (1) CLEVELANDIA

Data: 27/10/2020 08:45

Objeto: Registro de preços para eventuais e futuras aquisições de equipamentos, peças e acessórios para jardinagem; e, prestação de serviços de consertos de roçadeiras, motosserras e motopodas, visando, assim, o atendimento das necessidades das Secretarias Municipais de Obras, Viação e Estradas e Agricultura, nas quantidades e especificações mencionadas no Termo de Referência anexo "I" deste edital.

Modalidade: Pregão

SRP: SIM

Identificação: N°Licitação:040077

Lote/Item: 36/1

Ata: [Link Ata](#)

Descrição: PECAS DE REPOSICAO PARA MOTORES - Modulo de ignição para roçadeiras modelo Stihl FS 220.

Adjudicação: 03/11/2020 09:10

Homologação: 03/11/2020 09:10

Fonte: www.licitacoes-e.com.br

Quantidade: 10

UF: PR

CNPJ RAZÃO SOCIAL DO FORNECEDOR VALOR DA PROPOSTA INICIAL

07.065.479/0001-93 DIMORVAN DAVI MENEGUSSO R\$ 225,00  
 \* VENCEDOR \*

Marca: Marca não informada  
 Fabricante: Fabricante não informado  
 Descrição: Modulo de ignição para roçadeiras modelo Stihl FS 220.MARCA: STIHL

Estado: PR Cidade: Palmas Endereço: R ORVALINA OLIVEIRA DE MELLO, 1237 Telefone: (46) 3262-5901 Email: menegussomaquinas.palmas@hotmail.com

SERGIO PROVIM & CIA LTDA EPP

R\$ 225,00



CNPJ RAZÃO SOCIAL DO FORNECEDOR VALOR DA PROPOSTA INICIAL

Marca: Marca não informada  
Fabricante: Fabricante não informado  
Descrição: Módulo de ignição para roçadeiras modelo Stihl FS 220 MARCA:ITECE

Endereço:

Preço (Outros Entes Públicos) 2: Mediana das Propostas Iniciais

R\$ 190,00

Órgão: MUNICÍPIO DE PIUMHI/MG  
Objeto: Registro de Preços para a contratação de empresa especializada em prestação de serviços de manutenção preventiva e corretiva, incluindo o fornecimento de peças, em motosserras, podadoras, roçadeiras, em atendimento às necessidades da Secretaria Municipal de Obras  
Descrição: Módulo de ignição - MOTOSSERRA MARCA STIHL MODELO MS 250 - Módulo de ignição - MOTOSSERRA MARCA STIHL MODELO MS 250

Data: 07/10/2020 08:31  
Modalidade: PREGÃO ELETRÔNICO  
SRP: SIM  
Identificação: 15504  
Lote/Item: 3/24  
Ata: [Link Ata](#)  
Fonte: [licitanet.com.br](#)  
Quantidade: 2  
Unidade: Pç  
UF: MG

CNPJ RAZÃO SOCIAL DO FORNECEDOR VALOR DA PROPOSTA INICIAL

13.687.583/0001-12 GUARA MAQUINAS E MOTORES LTDA \* VENCEDOR \* R\$ 190,00

Marca: STIHL  
Fabricante: Fabricante não informado  
Modelo: MS 250  
Descrição: Descrição não informada

Estado: MG Cidade: Piumhi Endereço: R PADRE ABEL, 1021 Telefone: (37) 3371-1234 Email: [atalibio@atalibio.com.br](mailto:atalibio@atalibio.com.br)

Item 30. MOLA DE RECUO FS

Preço Estimado: R\$ 27,00 (un)

Média dos Preços Obtidos: R\$ 27,00

Quantidade	Descrição	Observação
1 Unidade	MOLA DE RECUO FS	

Preço (Compras Governamentais) 1: Mediana das Propostas Iniciais

R\$ 27,00

Órgão: COMANDO DO EXERCITO  
61. BATALHAO DE INFANTARIA DE SELVA  
Objeto: Aquisição de peças de motosserras e roçadeiras.  
Descrição: MOLA DE SUSPENSÃO - MOLA DE RECUO - FS 160/220/280/FR220  
CatMat: 2666 - MOLA DE SUSPENSÃO , MOLA DE SUSPENSÃO NOME

Data: 01/10/2020 00:00  
Modalidade: Dispensa de Licitação  
SRP: NÃO  
Identificação: Dispensa de Licitação Nº 76/2020 / UASG: 160536  
Lote/Item: 2/1  
Ata: N/A  
Fonte: [www.comprasgovernamentais.gov.br](http://www.comprasgovernamentais.gov.br)  
Quantidade: 1  
Unidade: Unidade  
UF: AC

CNPJ RAZÃO SOCIAL DO FORNECEDOR VALOR DA PROPOSTA INICIAL

22.723.082/0001-35 GMAQ FERRAMENTAS LTDA \* VENCEDOR \* R\$ 27,00

CNPJ

RAZÃO SOCIAL DO FORNECEDOR

VALOR DA PROPOSTA INICIAL

Marca: STIHL

Fabricante: Fabricante não informado

Descrição: MOLA DE RECUO - FS 160/220/280/FR220

Endereço:

RUA DO YACQ, 983

Telefone:

(66) 9981-7592

## Item 31: MOLA DE TRAÇÃO

Preço Estimado: R\$ 6,32 (un)

Média dos Preços Obtidos: R\$ 6,32

Quantidade	Descrição	Observação
1 Unidade	MOLA DE TRAÇÃO	

Preço (Compras Governamentais) 1: Mediana das Propostas Iniciais

R\$ 6,32

Órgão: MINISTÉRIO DA DEFESA

Comando da Aeronáutica

GRUPAMENTO DE APOIO DE LAGOA SANTA

Objeto: Aquisição de materiais para manutenção de áreas verdes..

Descrição: PEÇA / COMPONENTE ROÇADEIRA - MOLA DE TRAÇÃO PARA ROÇADEIRA  
STIHL FS 220, REFERÊNCIA 00009976205 (COD SIASG: 134970)

CatMat: 134970 - ROCADEIRA - PECA/COMPONENTE

Data: 06/10/2020 09:00

Modalidade: Pregão Eletrônico

SRP: SIM

Identificação: N°Pregão:482020 / UASG:120636

Lote/Item: /65

Ata: [Link Ata](#)

Adjudicação: 09/10/2020 16:33

Homologação: 30/10/2020 15:54

Fonte: [www.comprasgovernamentais.gov.br](http://www.comprasgovernamentais.gov.br)

Quantidade: 20

Unidade: Unidade

UF: MG

CNPJ

RAZÃO SOCIAL DO FORNECEDOR

VALOR DA PROPOSTA INICIAL

03.607.889/0001-68

SERGIO PROVIM &amp; CIA LTDA

\* VENCEDOR \*

R\$ 6,32

Marca: Itece

Fabricante: ITECE

Modelo: ITECE

Descrição: MOLA DE TRAÇÃO PARA ROÇADEIRA STIHL FS 220, REFERÊNCIA 00009976205 (COD SIASG: 134970)

Endereço:

AV JOSE OSCAR SALAZAR, 751

Nome de Contato:

SERGIO

Telefone:

(54) 3522-1651

Email:

provim@brturbo.com.br

## Item 32: PEÇA DE ENGATE

Preço Estimado: R\$ 0,00 (un)

Média dos Preços Obtidos: R\$ 0,00

Quantidade	Descrição	Observação
1 Unidade	PEÇA DE ENGATE	

## Item 33: PERNEIRA DE PROTEÇÃO SEM TIRA REFLETIVA

Preço Estimado: R\$ 59,99 (un)

Média dos Preços Obtidos: R\$ 59,99

Quantidade	Descrição	Observação
1 Unidade	PERNEIRA DE PROTEÇÃO SEM TIRA REFLETIVA	

Preço (Outros Entes Públicos) 1: Mediana das Propostas Iniciais

R\$ 59,99

28/35

Órgão: Prefeitura Municipal de Paraíso das Águas/MS  
 Objeto: AQUISIÇÃO PEÇAS PARA CONserto DE ROÇADEIRAS E EQUIPAMENTOS PERMANENTES PARA ESTRUTURAÇÃO DA SECRETARIA MUNICIPAL DE INFRAESTRUTURA RURAL E URBANA DO MUNICÍPIO DE PARAÍSO DAS ÁGUAS  
 Descrição: PERNEIRA DE PROTEÇÃO COM TIRA REFLETIVA - PERNEIRA DE PROTEÇÃO COM TIRA REFLETIVA

Data: 19/01/2021 00:00  
 Modalidade: Dispensa  
 SRP: NÃO  
 Identificação: 1303  
 Lote/Item: 1/8  
 Ata: N/A  
 Fonte: web.qualitysistemas.com.br/processos\_licitatorios/prefeitura\_municipal\_de\_paraíso\_das\_aguas  
 Quantidade: 5  
 UF: MS

CNPJ	RAZÃO SOCIAL DO FORNECEDOR	VALOR DA PROPOSTA INICIAL
17.378.518/0001-66	PEREIRA DOS SANTOS E CIA LTDA	R\$ 59,99
* VENCEDOR *		

Marca: Marca não informada  
 Fabricante: Fabricante não informado  
 Descrição: Descrição não informada

Estado:	Cidade:	Endereço:	Telefone:	Email:
MS	Paraíso das Águas	R ANTONIO DIAS ROCHA, 617	(57) 3248-1592	agrocenter12materiais@gmail.com

Item 34: PISTAO 38MM FS 220

Preço Estimado: R\$ 131,86 (un)

Média dos Preços Obtidos: R\$ 131,86

Quantidade	Descrição	Observação
1 Unidade	PISTAO 38MM FS 220	

Preço (Compras Governamentais) 1: Mediana das Propostas Iniciais

R\$ 131,86

Órgão: MINISTÉRIO DA DEFESA Comando da Aeronáutica GRUPAMENTO DE APOIO DE LAGOA SANTA	Data: 06/10/2020 09:00 Modalidade: Pregão Eletrônico SRP: SIM Identificação: NºPregão:482020 / UASG:120636 Lote/Item: /76 Ata: <a href="#">Link Ata</a> Adjudicação: 09/10/2020 16:33 Homologação: 30/10/2020 15:54 Fonte: www.comprasgovernamentais.gov.br Quantidade: 15 Unidade: Unidade UF: MG
Objeto: Aquisição de materiais para manutenção de áreas verdes..	
Descrição: PEÇA / COMPONENTE ROÇADEIRA - PISTÃO COM ANÉIS DE 38MM PARA ROÇADEIRA STIHL FS 220, REFERÊNCIA 41190302003 (COD SIASG: 134970)	
CatMat: 134970 - ROÇADEIRA - PECA/COMPONENTE	

CNPJ	RAZÃO SOCIAL DO FORNECEDOR	VALOR DA PROPOSTA INICIAL
10.208.694/0001-00	COMPAC-ANDAIMES EIRELI	R\$ 131,85

Marca: STIHL  
 Fabricante: STIHL  
 Modelo: FS220

Descrição: PISTÃO COM ANÉIS DE 38MM PARA ROÇADEIRA STIHL FS 220, REFERÊNCIA 41190302003 (COD SIASG: 134970) Prazo de validade da proposta: A presente proposta terá validade de 180 (cento e oitenta) dias, contados a partir da data de sua entrega. Nos valores propostos estão inclusos todos os custos operacionais, encargos previdenciários, trabalhistas, tributários, comerciais e quaisquer outros que incidam direta ou indiretamente no fornecimento dos bens.

Endereço:	Nome de Contato:	Telefone:	Email:
AV SANTO ANTONIO, 2449	RONALDO	(14) 3402-1100	vendas@compac.com.br

03.607.889/0001-68	SERGIO PROVIM & CIA LTDA	R\$ 131,86
* VENCEDOR *		



CNPJ

RAZÃO SOCIAL DO FORNECEDOR

VALOR DA PROPOSTA INICIAL

Marca: Itece

Fabricante: ITECE

Modelo: ITECE

Descrição: PISTÃO COM ANÉIS DE 38MM PARA ROÇADEIRA STIHL FS 220, REFERÊNCIA 41190302003 (COD SIASG: 134970)

Endereço:

AV JOSE OSCAR SALAZAR, 751

Nome de Contato:

SERGIO

Telefone:

(54) 3522-1651

Email:

provim@birturbo.com.br

01.424.128/0001-45 LUIZ TADEO DAMASCHI

R\$ 250,00

Marca: POWER MAX

Fabricante: POWER MAX

Modelo: UNIDADES

Descrição: PISTÃO COM ANÉIS DE 38MM PARA ROÇADEIRA STIHL FS 220, REFERÊNCIA 41190302003 (COD SIASG: 134970)

Estado:

MG

Cidade:

Lavras

Endereço:

R DOUTOR ALVARO BOTELHO, 929

Telefone:

(38) 2101-7255

Email:

tnutri2@gmail.com

Item 35: PISTAO 40MM FS290

Preço Estimado: R\$ 0,00 (un)

Média dos Preços Obtidos: R\$ 0,00

Quantidade

Descrição

Observação

1 Unidade

PISTAO 40MM FS290

Item 36: POLIA FS160

Preço Estimado: R\$ 22,00 (un)

Média dos Preços Obtidos: R\$ 22,00

Quantidade

Descrição

Observação

1 Unidade

POLIA FS160

Preço (Compras Governamentais) 1: Mediana das Propostas Iniciais

R\$ 22,00

Órgão: COMANDO DO EXERCITO

61. BATALHAO DE INFANTARIA DE SELVA

Objeto: Aquisição de peças de motosserras e roçadeiras.

Descrição: POLIA - POLIA - FS160/220/280/FR220/SR400/420/BR600.

CatMat: 151026 - POLIA

Data: 01/10/2020 00:00

Modalidade: Dispensa de Licitação

SRP: NÃO

Identificação: Dispensa de Licitação Nº 76/2020 / UASG: 160536

Lote/item: 22/1

Ata: N/A

Fonte: www.comprasgovernamentais.gov.br

Quantidade: 1

Unidade: Unidade

UF: AC

CNPJ

RAZÃO SOCIAL DO FORNECEDOR

VALOR DA PROPOSTA INICIAL

22.723.082/0001-35

GMAQ FERRAMENTAS LTDA

R\$ 22,00

\*VENCEDOR \*

Marca: STIHL

Fabricante: Fabricante não informado

Descrição: POLIA - FS160/220/280/FR220/SR400/420/BR600.

Endereço:

RUA DO YACO, 903

Telefone:

(66) 9981-7592

## Item 37: PORCA DA LAMINA DE ROÇADEIRA FS160/220/250/280

Preço Estimado: R\$ 15,00 (un)

Média dos Preços Obtidos: R\$ 15,00

Quantidade	Descrição	Observação
1 Unidade	PORCA DA LAMINA DE ROÇADEIRA FS160/220/250/280	

Preço (Compras Governamentais) 1: Mediana das Propostas Iniciais

R\$ 15,00

Órgão: EMPRESA BRASILEIRA DE PESQUISA AGROPECUARIA  
EMBRAPA/CPAA

Data: 01/12/2020 00:00

Modalidade: Dispensa de Licitação

Objeto: Aquisição de material diversos para Pesquisa - Marco Legal

SRP: NÃO

Descrição: ROCADEIRA - PECA/COMPONENTE - PORCA PARA LÂMINA DA ROÇADEIRA  
STIHL FS 220,Identificação: Dispensa de Licitação Nº 77/2020 /  
UASG: 135049

CatMat: 134970 - ROCADEIRA - PECA/COMPONENTE

Lote/Item: 34/1

Ata: N/A

Fonte: www.comprasgovernamentais.gov.  
br

Quantidade: 10

Unidade: Unidade

UF: AM

CNPJ RAZÃO SOCIAL DO FORNECEDOR

VALOR DA PROPOSTA INICIAL

31.984.136/0001-07 ANNY CAROLYNE SIMAS COELHO  
\* VENCEDOR \*

R\$ 15,00

Marca: nt

Fabricante: Fabricante não informado

Descrição: PORCA PARA LÂMINA DA ROÇADEIRA STIHL FS 220,

Endereço:  
AVENIDA ALVARO MAIA, 375Telefone:  
(92) 9148-2828Email:  
simascomercio@hotmail.com

## Item 38: PRATO GIRATORIO FS160/220/280/300/350

Preço Estimado: R\$ 0,00 (un)

Média dos Preços Obtidos: R\$ 0,00

Quantidade	Descrição	Observação
1 Unidade	PRATO GIRATORIO FS160/220/280/300/350	

## Item 39: TAMBOR DA EMBREAGEM

Preço Estimado: R\$ 135,00 (un)

Média dos Preços Obtidos: R\$ 135,00

Quantidade	Descrição	Observação
1 Unidade	TAMBOR DA EMBREAGEM FS160/220/280	

Preço (Outros Entes Públicos) 1: Mediana das Propostas Iniciais

R\$ 135,00

Órgão: PREFEITURA MUNICIPAL CLEVELANDIA / (1) CLEVELANDIA

Data: 27/10/2020 08:45

Objeto: Registro de preços para eventuais e futuras aquisições de equipamentos, peças e acessórios para jardinagem; e, prestação de serviços de consertos de roçadeiras, motosserras e motopodas, visando, assim, o atendimento das necessidades das Secretarias Municipais de Obras, Viação e Estradas e Agricultura, nas quantidades e especificações mencionadas no Termo de Referência anexo "I" deste edital.

Modalidade: Pregão

SRP: SIM

Identificação: Nº Licitação: 240077

Lote/Item: 25/1

Ata: [Link Ata](#)

Descrição: TAMBOR - Tambor de embreagem para roçadeiras modelo Stihl FS 160/FS 220.

Adjudicação: 03/11/2020 09:03

Homologação: 03/11/2020 09:03

Fonte: www.licitacoes-e.com.br

Quantidade: 10

UF: PR

CNPJ

RAZÃO SOCIAL DO FORNECEDOR

VALOR DA PROPOSTA INICIAL

07.065.479/0001-93 DIMORVAN DAVI MENEGUSSO  
\* VENCEDOR \*

R\$ 135,00

Marca: Marca não informada  
Fabricante: Fabricante não informado  
Descrição: Tambor de embreagem para roçadeiras modelo Stihl FS 160/FS 220. MARCA: STIHL

Estado: Cidade: Endereço: Telefone: Email:  
PR Palmas R ORVALINA OLIVEIRA DE MELLO, 1237 (46) 3262-5901 menegussomaquinas.palmas@hotmail.com

SERGIO PROVIM & CIA LTDA EPP

R\$ 135,00

Marca: Marca não informada  
Fabricante: Fabricante não informado  
Descrição: Tambor de embreagem para roçadeiras modelo Stihl FS 160/FS 220. MARCA: ITECE  
Endereço:

Item 40: TUBO DE GRAXA 80G

Preço Estimado: R\$ 17,00 (un)

Média dos Preços Obtidos: R\$ 17,00

Quantidade	Descrição	Observação
1 Unidade	TUBO DE GRAXA 80G FS85/85R/86/106/120/160/220/250	

Preço (Compras Governamentais) 1: Mediana das Propostas Iniciais

R\$ 17,00

Órgão: COMANDO DO EXERCITO  
55 BATALHAO DE INFANTARIA

Data: 01/10/2020 00:00

Objeto: Aquisição de material para manutenção de bens móveis. SI 25.

Modalidade: Dispensa de Licitação

Descrição: GRAXA LUBRIFICANTE - GRAXA, TUBO GRAXA LUBRIFICANTE 80G.

SRP: NÃO

CatMat: 127655 - GRAXA LUBRIFICANTE

Identificação: Dispensa de Licitação Nº 142/2020 / UASG: 160122

Lote/Item: 28/1

Ata: N/A

Fonte: www.comprasgovernamentais.gov.br

Quantidade: 2

Unidade: Unidade

UF: MG

CNPJ RAZÃO SOCIAL DO FORNECEDOR

VALOR DA PROPOSTA INICIAL

05.765.659/0001-52 GUALTER TRATORES LTDA  
\* VENCEDOR \*

R\$ 17,00

Marca: Ingrax  
Fabricante: Fabricante não informado  
Descrição: GRAXA, TUBO GRAXA LUBRIFICANTE 80G.

Estado: Cidade: Endereço: Telefone: Email:  
MG Montes Claros AV DEPUTADO ESTEVES RODRIGUES, 2888 (38) 3590-6144/ (38) 9744-0535 contabilidade@triamanorte.com.br

Item 41: KIT DE VALVULAS RE88

Preço Estimado: R\$ 0,00 (un)

Média dos Preços Obtidos: R\$ 0,00

Quantidade	Descrição	Observação
1 Unidade	KIT DE VALVULAS RE88/98	



## Item 42: Valvula re 109

Preço Estimado: R\$ 0,00 (un)

Média dos Preços Obtidos: R\$ 0,00

Quantidade	Descrição	Observação
1 Unidade	Valvula re 109	

## Item 43: vale de ignicao

Preço Estimado: R\$ 0,00 (un)

Média dos Preços Obtidos: R\$ 0,00

Quantidade	Descrição	Observação
1 Unidade	vale de ignicao stihl	

## Item 44: virabreaquim fs160/220/280/290

Preço Estimado: R\$ 385,00 (un)

Média dos Preços Obtidos: R\$ 385,00

Quantidade	Descrição	Observação
1 Unidade	virabreaquim fs160/220/280/290	

Preço (Outros Entes Públicos) 1: Média das Propostas Iniciais

R\$ 385,00

Órgão: PREFEITURA MUNICIPAL CLEVELANDIA / (1) CLEVELANDIA

Data: 27/10/2020 08:45

Objeto: Registro de preços para eventuais e futuras aquisições de equipamentos, peças e acessórios para jardinagem; e, prestação de serviços de consertos de roçadeiras, motosserras e motopodas, visando, assim, o atendimento das necessidades das Secretarias Municipais de Obras, Viação e Estradas e Agricultura, nas quantidades e especificações mencionadas no Termo de Referência anexo "I" deste edital.

Modalidade: Pregão

SRP: SIM

Identificação: NºLicitação:840077

Lote/Item: 28/1

Ata: [Link Ata](#)

Descrição: PECAS DE REPOSICAO PARA MOTORES - Virabrequim para roçadeiras modelo Stihl FS 160/FS 220.

Adjudicação: 03/11/2020 09:03

Homologação: 03/11/2020 09:03

Fonte: www.licitacoes-e.com.br

Quantidade: 10

UF: PR

CNPJ RAZÃO SOCIAL DO FORNECEDOR

VALOR DA PROPOSTA INICIAL

07.065.479/0001-93 DIMORVAN DAVI MENEGUSSO

R\$ 385,00

\* VENCEDOR \*

Marca: Marca não informada

Fabricante: Fabricante não informado

Descrição: Virabrequim para roçadeiras modelo Stihl FS 160/FS 220 MARCA: STIHL

Estado: Cidade: Endereço:  
PR Palmas R ORVALINA OLIVEIRA DE MELLO, 1237

Telefone:  
(46) 3262-5901

Email:  
menegussomaquinas.palmas@hotmail.com

SERGIO PROVIM &amp; CIA LTDA EPP

R\$ 385,00

Marca: Marca não informada

Fabricante: Fabricante não informado

Descrição: Virabrequim para roçadeiras modelo Stihl FS 160/FS 220 marca:iteoe

Endereço:

## Item 45: MANGUEIRA 1/2 FLEXIVEL DE PVC

Preço Estimado: R\$ 4,50 (un)

Média dos Preços Obtidos: R\$ 4,50

Quantidade	Descrição	Observação
1 Unidade	MANGUEIRA 1/2 FLEXIVEL DE PVC VERDE	

Preço Sinapi 1

R\$ 4,50

Código Produto: 00037458

Descrição: MANGUEIRA CRISTAL, LISA, PVC  
TRANSPARENTE, 1/2" X 2 MM

Mês/Ano: 01/2021

UF: PA

Unidade: M

Pesquisa: IBGE

Preço Desonerado: Sim

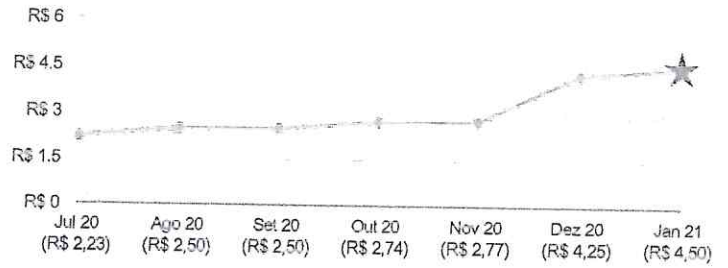

Item 46: VASSOURA PALHETA REG FJ1102

Preço Estimado: R\$ 0,00 (un)

Média dos Preços Obtidos: R\$ 0,00

Quantidade	Descrição	Observação
1 Unidade	VASSOURA PALHETA REG FJ1102 FERRO C/CABO	

Item 47: SOPRADOR COSTAL BR430

Preço Estimado: R\$ 0,00 (un)

Média dos Preços Obtidos: R\$ 0,00

Quantidade	Descrição	Observação
1 Unidade	SOPRADOR COSTAL BR430	

Item 48: FS 220 ROÇADEIRA TRIMCUT 41-2

Preço Estimado: R\$ 2.602,05 (un)

Média dos Preços Obtidos: R\$ 2.602,05

Quantidade	Descrição	Observação
1 Unidade	FS 220 ROÇADEIRA TRIMCUT 41-2	

Preço (Compras Governamentais) 1: Mediana das Propostas Iniciais

R\$ 2.602,05

Órgão: COMANDO DA MARINHA

CENTRO DE INTEND.DA MARINHA EM RIO GRANDE

Objeto: Aquisição de roçadeira STHIL modelo FS-220, conjunto de corte trimcut 41-2.

Descrição: ROÇADEIRA MANUAL - AQUISIÇÃO DE ROÇADEIRA STHIL MODELO FS-220, CONJUNTO DE CORTE TRIMCUT 41-2.

CatMat: 151031 - ROÇADEIRA MANUAL

Data: 01/12/2020 00:00

Modalidade: Dispensa de Licitação

SRP: NÃO

Identificação: Dispensa de Licitação Nº 140/2020 / UASG: 785010

Lote/Item: 1/1

Ata: N/A

Fonte: www.comprasgovernamentais.gov.br

Quantidade: 1

Unidade: Unidade

UF: RS

CNPJ

RAZÃO SOCIAL DO FORNECEDOR

VALOR DA PROPOSTA INICIAL

08.236.045/0001-71

HULLER MOTOSSERRAS LTDA

R\$ 2.602,05

\* VENCEDOR \*

Marca: roçadeira

Fabricante: Fabricante não informado

Descrição: AQUISIÇÃO DE ROÇADEIRA STHIL MODELO FS-220, CONJUNTO DE CORTE TRIMCUT 41-2.

Endereço:

ROD BR 392 KM 38, 375

Telefone:

(53) 3273-6868

Item 49: DENTE DE CORRENTE STIHL 33D 0.325

Preço Estimado: R\$ 0,00 (un)

Média dos Preços Obtidos: R\$ 0,00

Quantidade	Descrição	Observação
1 Unidade	DENTE DE CORRENTE STIHL 33D 0.325 EXCLUSIVO MS260	

Item 50: CONJUNTO DE TESOURA 3 PEÇAS TS27002

Preço Estimado: R\$ 0,00 (un)

Média dos Preços Obtidos: R\$ 0,00

Quantidade	Descrição	Observação
1 Unidade	CONJUNTO DE TESOURA 3 PEÇAS TS27002	

Item 51: TESOURA GRAMA TS 1107

Preço Estimado: R\$ 0,00 (un)

Média dos Preços Obtidos: R\$ 0,00

Quantidade	Descrição	Observação
1 Unidade	TESOURA GRAMA TS 1107 TRAPP	



## Relatório de Cotação: cotação rápida 364

Pesquisa realizada entre 27/05/2021 14:05:01 e 27/05/2021 14:16:28

Relatório gerado no dia 27/05/2021 14:17:38 (IP: 191.191.15.131)

### Item 1: lavadora alta pressão

PREÇOS / PROPOSTAS	QUANTIDADE	PREÇO ESTIMADO	TOTAL	
1 / 5	1	R\$ 4.457,13 (un)	R\$ 4.457,13	
Preço Compras Governamentais	Órgão Público	Identificação	Data Licitação	Preço
1	MINISTÉRIO DA JUSTIÇA   Departamento de Polícia Federal   Superintendência Regional do Paraná   Delegacia de Polícia Federal em Foz do Iguaçu	NºPregão:42021 UASG:200366	19/04/2021	R\$ 4.457,13
Valor Unitário				R\$ 4.457,13

**Média dos Preços Obtidos: R\$ 4.457,13**

### Item 2: CONJUNTO DE TESOURAS 3 PEÇAS TS-27002P/PODA

PREÇOS / PROPOSTAS	QUANTIDADE	PREÇO ESTIMADO	TOTAL	
0 / 0	1	R\$ 0,00 (un)	R\$ 0,00	
Valor Unitário				R\$ 0,00

**Média dos Preços Obtidos: R\$ 0,00**

### Item 3: MOTOPODA HT 73,30 CM/21,61 PMMC3: CILINDRADA(CM3)

PREÇOS / PROPOSTAS	QUANTIDADE	PREÇO ESTIMADO	TOTAL	
1 / 3	1	R\$ 2.857,47 (un)	R\$ 2.857,47	
Preço Compras Governamentais	Órgão Público	Identificação	Data Licitação	Preço
1	PREFEITURA MUNICIPAL DE CAFELÂNDIA	NºPregão:262021 UASG:987985	12/05/2021	R\$ 2.857,47
Valor Unitário				R\$ 2.857,47

**Média dos Preços Obtidos: R\$ 2.857,47**

### Item 4: PULVERIZADOR STHIL SR 420: CAPACIDADE DO TANQUE DE COMBUSTÍVEL (L) 1.5 , CILDRADA(CM3)

PREÇOS / PROPOSTAS	QUANTIDADE	PREÇO ESTIMADO	TOTAL	
1 / 15	1	R\$ 5.130,18 (un)	R\$ 5.130,18	
Preço Compras Governamentais	Órgão Público	Identificação	Data Licitação	Preço
1	MINISTÉRIO DA DEFESA   Comando do Exército   Comando Militar do Nordeste   7ª Região Militar/7ª Divisão de Exército   Parque Regional de Manutenção/7	NºPregão:222020 UASG:160200	15/03/2021	R\$ 5.130,18
Valor Unitário				R\$ 5.130,18

**Média dos Preços Obtidos: R\$ 5.130,18**

Valor Global: R\$ 12.444,78

Valor do item em relação ao total

- 1) lavadora alta...
- 2) CONJUNTO DE...
- 3) MOTOPODA HT...
- 4) PULVERIZADOR..

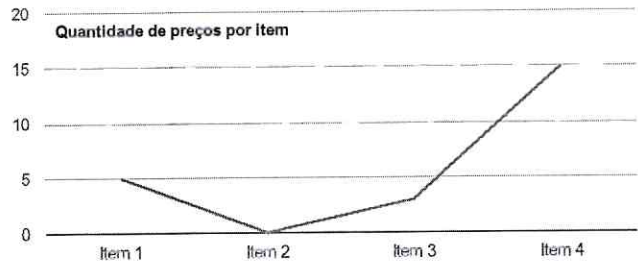
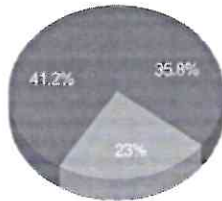

## Detalhamento dos Itens

### Item 1: lavadora alta pressão

Preço Estimado: R\$ 4.457,13 (un)

Média dos Preços Obtidos: R\$ 4.457,13

Quantidade	Descrição	Observação
------------	-----------	------------

Unidade	lavadora de alta pressão: lavadora profissional, design compacto, tensão (v):110 ou bivolt, potência (w):3.300, pressão (lb/pol²) (bar):2175 (150), vazão (l/h): 600. características: deve possuir especificações similares ou superiores ao modelo de referência: lavadora de alta pressão karcher hd 6/15 compacta ou superior	
---------	---	--

#### Preço (Compras Governamentais) 1: Média das Propostas Iniciais

R\$ 4.457,13

Órgão: MINISTÉRIO DA JUSTIÇA

Departamento de Polícia Federal

Superintendência Regional do Paraná

Delegacia de Polícia Federal em Foz do Iguaçu

Objeto: Aquisição de materiais de consumo e permanentes para suprir as necessidades da Delegacia de Polícia Federal em Foz do Iguaçu e suas unidades descentralizadas, a DPF/GRA/PR e DPF/CAC/PR.

Descrição: LAVADORA ALTA PRESSÃO - Lavadora de alta pressão: Lavadora Profissional, design compacto, Tensão (V):110 ou bivolt, Potência (W):3.300, Pressão (lb/pol²) (bar):2175 (150), Vazão (L/h): 600. Características: Deve possuir especificações similares ou superiores ao modelo de referência: Lavadora de alta pressão Karcher HD 6/15 compacta ou superior

CatMat: 150245 - LAVADORA ALTA PRESSÃO

Data: 19/04/2021 09:31

Modalidade: Pregão Eletrônico

SRP: SIM

Identificação: N°Pregão:42021 / UASG:200366

Lote/Item: /61

Ata: [Link Ata](#)

Fonte: [www.comprasgovernamentais.gov.br](http://www.comprasgovernamentais.gov.br)

Quantidade: 1

Unidade: Unidade

UF: PR

CNPJ	RAZÃO SOCIAL DO FORNECEDOR	VALOR DA PROPOSTA INICIAL
------	----------------------------	---------------------------

11.523.678/0001-75	FS SUPRIMENTOS - EIRELI	R\$ 3.871,00
--------------------	-------------------------	--------------

Marca: ELETROPLÁS

Fabricante: ELETROPLÁS

Modelo: EL3500V

Descrição: Lavadora de alta pressão: Lavadora Profissional, design compacto, Tensão (V):110 ou bivolt, Potência(W):3.300, Pressão (lb/pol²) (bar):2175 (150), Vazão (L/h): 600. Características: Deve possuir especificações similares ou superiores ao modelo de referência: Lavadora de alta pressão Karcher HD6/15 compacta ou superior

Endereço:

R BRIGADEIRO GALVAO, 1056

Telefone:

(11) 4810-1184

Email:

financeiro@fssuprimentos.com.br

14.499.338/0001-44	CRISTIANE MABEL TEIXEIRA SERVICOS MECANICOS	R\$ 3.871,00
--------------------	---	--------------

Marca: wap

Fabricante: wap

Modelo: wap

Descrição: Lavadora de alta pressão: Lavadora Profissional, design compacto, Tensão (V):110 ou bivolt, Potência (W):3.300, Pressão (lb/pol²) (bar):2175 (150), Vazão (L/h): 600. Características: Deve possuir especificações similares ou superiores ao modelo de referência: Lavadora de alta pressão Karcher HD 6/15 compacta ou superior

Estado:

SP

Cidade:

Carapicuíba

Endereço:

AV ITAQUAQUECETUBA, 97

Nome de Contato:

Ivan Rodrigues de Oliveira

Telefone:

(85) 3312-6600

Email:

marcktec@yahoo.com.br

31.170.338/0001-15	DF ELETRÓTECNICA COMERCIO MANUTENCAO E LOCAÇÃO DE EQUIPAMENTOS ELETRICOS EIRELI	R\$ 3.871,80
--------------------	---	--------------



CNPJ

RAZÃO SOCIAL DO FORNECEDOR

VALOR DA PROPOSTA INICIAL

Marca: KARCHER

Fabricante: KARCHER

Modelo: HD 6/15 Compacta

Descrição: Lavadora de alta pressão: Lavadora Profissional, design compacto, Tensão (V):110 ou bivolt, Potência (W):3.300, Pressão (lb/pol²) (bar):2175 (150), Vazão (L/h): 600. Características: Deve possuir especificações similares ou superiores ao modelo de referência: Lavadora de alta pressão Karcher HD 6/15 com pacto ou superior Marca/Modelo: KARCHER HD 6/15 Compacta

Endereço:

TR SIA TRECHO 17 RUA 14 LOTE 85 1 ANDAR, SN

Telefone:

(61) 3026-6285

Email:

contato@hpeletrotecnica.com.br

35.764.167/0001-03 ACARVE COMERCIO E LICITACOES EIRELI

R\$ 3.871,85

\* VENCEDOR \*

Marca: ELETROPLAS

Fabricante: ELETROPLAS

Modelo: EL-4000V3 3cv MONO

Descrição: Lavadora de alta pressão: Lavadora Profissional, design compacto, Tensão (V):110 ou bivolt, Potência 3cv, Pressão 360 psi / 24,8 Bar (2,48 Mpa), Vazão (L/h): 1.680. Características: Similar à Karcher HD 6/15

Endereço:

RUA TTE AMERICÓ MORETTI, 557

Telefone:

(11) 5678-7500 / (11) 5677-0425

Email:

acarve.licita@outlook.com

92.823.764/0001-03 DIRCEU LONGO &amp; CIA LTDA

R\$ 6.800,00

Marca: Karcher

Fabricante: Karcher

Modelo: HD 6/15

Descrição: Lavadora de alta pressão: Lavadora Profissional, design compacto, Tensão (V):110 ou bivolt, Potência (W):3.300, Pressão (lb/pol²) (bar):2175 (150), Vazão (L/h): 600. Características: Deve possuir especificações similares ou superiores ao modelo de referência: Lavadora de alta pressão Karcher HD 6/15 com pacto ou superior

Estado:

RS

Cidade:

Barão de Cotegipe

Endereço:

R 21 DE ABRIL, 51

Telefone:

(54) 3523-1295

Email:

dilon.net@uoi.com.br

## Item 2: CONJUNTO DE TESOURAS 3 PEÇAS TS-27002P/PODA

Preço Estimado: R\$ 0,00 (un)

Média dos Preços Obtidos: R\$ 0,00

Quantidade	Descrição	Observação
1 Unidade	CONJUNTO DE TESOURAS 3 PEÇAS TS-27002P/PODA	

## Item 3: MOTOPODA HT 73,30 CM/21,61 PMMC3: CILINDRADA(CM3)

Preço Estimado: R\$ 2.857,47 (un)

Média dos Preços Obtidos: R\$ 2.857,47

Quantidade	Descrição	Observação
1 Unidade	POTÊNCIA (KW/CV) 0,95/1,3, PRESSÃO SONORA	

Preço (Compras Governamentais) 1: Média das Propostas Iniciais

R\$ 2.857,47

Órgão: PREFEITURA MUNICIPAL DE CAFELÂNDIA	Data: 12/05/2021 08:30
Objeto: Constitui objeto deste Pregão o Registro de Preço para contratação de pessoa jurídica especializada para futuras e eventuais aquisições de máquinas e equipamentos destinados à limpeza pública do Município de Cafelândia..	Modalidade: Pregão Eletrônico
	SRP: SIM
Descrição: MACHADO - MOTOPODA, COM MOTOR À GASOLINA, COM POTÊNCIA MÍNIMA DE 1,4 KW. CAPACIDADE MÍNIMA DO TANQUE DE COMBUSTÍVEL: 0,530 LITROS. HASTE TELESCÓPICA COM COMPRIMENTO AJUSTÁVEL DE ATÉ 3,9 METROS. COMPRIMENTO DO SABRE: 30 CM. GARANTIA MÍNIMA DE 12 MESES. (REFERÊNCIA: HT 133 STIHL)	Identificação: N°Pregão:262021 / UASG:987985
CatMat: 8150 - MACHADO PARA MADEIRA	Lote/Item: /8
	Ata: Link Ata
	Fonte: www.comprasgovernamentais.gov.br
	Quantidade: 5
	Unidade: Unidade
	UF: PR

CNPJ

RAZÃO SOCIAL DO FORNECEDOR

VALOR DA PROPOSTA INICIAL

36.181.473/0001-80 BIDDEN COMERCIAL LTDA.

R\$ 2.850,00



CNPJ

RAZÃO SOCIAL DO FORNECEDOR

VALOR DA PROPOSTA INICIAL

Marca: Kawashima KW 2510-PL

Fabricante: Kawashima

Modelo: Kawashima

Descrição: Motopoda, com motor à gasolina, com potência mínima de 1,4 kw. Capacidade mínima do tanque de combustível: 0,530 litros. Haste telescópica com comprimento ajustável de até 3,9 metros. Comprimento do sabre: 30 cm. Garantia mínima de 12 meses. (referência: ht 133 stihl)

Endereço:

R CAPITAO JOAO ZALESKI, 1763

Telefone:

(41) 4103-7690/ (41) 9148-2036

Email:

contato@biddencomercial.com.br

07.996.290/0001-14 VIPCEL CELULARES - EIRELI

R\$ 2.861,20

\* VENCEDOR \*

Marca: TOYAMA

Fabricante: TOYAMA

Modelo: TOYAMA-TPP33TX

Descrição: MOTOPODA, COM MOTOR À GASOLINA, COM POTÊNCIA MÍNIMA DE 1,4 KW. CAPACIDADE MÍNIMA DO TANQUE DE COMBUSTÍVEL: 0,530 LITROS. HASTE TELESCÓPICA COM COMPRIMENTO AJUSTÁVEL DE ATÉ 3,9 METROS. COMPRIMENTO DO SABRE: 30 CM. GARANTIA MÍNIMA DE 12 MESES.

Endereço:

20.973.333/0001-04 AGROLESTE CORBELIA VENDAS E ASSISTENCIA TECNICA EIRELI

R\$ 2.861,20

Marca: STIHL

Fabricante: STIHL

Modelo: HT 131

Descrição: MOTOPODA, COM MOTOR À GASOLINA, COM POTÊNCIA MÍNIMA DE 1,4 KW. CAPACIDADE DO TANQUE DE COMBUSTÍVEL: 0,530 LITROS. HASTE TELESCÓPICA COM COMPRIMENTO AJUSTÁVEL DE 3,9 METROS. COMPRIMENTO DO SABRE: 30 CM. GARANTIA DE 12 MESES

Endereço:

R LIDIA BONIATTI, 45

Nome de Contato:

ELIZETE

Telefone:

(45) 3242-3366

Email:

agrolestecorbelia@hotmail.com

## Item 4: PULVERIZADOR STIHL SR 420: CAPACIDADE DO TANQUE DE COMBUSTÍVEL (L) 1,5, CILINDRADA(CM3)

Preço Estimado: R\$ 5.130,18 (un)

Média dos Preços Obtidos: R\$ 5.130,18

Quantidade	Descrição	Observação
1 Unidade	PULVERIZADOR STIHL SR 420: CAPACIDADE DO TANQUE DE COMBUSTÍVEL (L) 1,5, CILINDRADA(CM3)	

Preço (Compras Governamentais) 1: Média das Propostas Iniciais

R\$ 5.130,18

Órgão: MINISTÉRIO DA DEFESA	Data: 15/03/2021 10:02
Comando do Exército	Modalidade: Pregão Eletrônico
Comando Militar do Nordeste	SRP: SIM
7ª Região Militar/7ª Divisão de Exército	Identificação: NºPregão:222020 / UASG:160200
Parque Regional de Manutenção/7	Lote/Item: /16
Objeto: Aquisição de materiais e equipamentos de oficina.	Ata: <a href="#">Link Ata</a>
Descrição: PULVERIZADOR - Pulverizador ou Atomizador de Resíduos Líquidos Stihl, Husqvarna Ou Similares; Especificações: Capacidade do tanque de combustível (l) - 1,7; Cilindrada (cm³) - 63,3; Distância de pulverização horizontal (m) - 14,5; Peso (kg) - 12,8; Potência (kW/cv) - 2,9/3,9; Rot. lenta (rpm) - 3000; Rot. máx. (rpm) - 6800; Volume de Ar (m³/h) - 920; Volume do recipiente (l) 18; Marcas de referência Stihl, Husqvarna 62M18 ou Marcas de Igual Qualidade	Fonte: <a href="http://www.comprasgovernamentais.gov.br">www.comprasgovernamentais.gov.br</a>
CatMat: 63215 - PULVERIZADOR DE AUTOPROPULSAO	Quantidade: 10
	Unidade: Unidade
	UF: PE

CNPJ

RAZÃO SOCIAL DO FORNECEDOR

VALOR DA PROPOSTA INICIAL

36.181.473/0001-80 BIDDEN COMERCIAL LTDA.

R\$ 2.890,00

Marca: Kawashima AT 8020-U

Fabricante: Kawashima

Modelo: Kawashima

Descrição: Pulverizador ou Atomizador de Resíduos Líquidos Stihl, Husqvarna Ou Similares; Especificações: Capacidade do tanque de combustível (l) - 1,7; Cilindrada (cm³) - 63,3; Distância de pulverização horizontal (m) - 14,5; Peso (kg) - 12,8; Potência (kW/cv) - 2,9/3,9; Rot. lenta (rpm) - 3000; Rot. máx. (rpm) - 6800; Volume de Ar (m³/h) - 920; Volume do recipiente (l) - 18; Marcas de

Endereço:

R CAPITAO JOAO ZALESKI, 1763

Telefone:

(41) 4103-7690/ (41) 9148-2036

Email:

contato@biddencomercial.com.br

05.460.773/0001-74 MIGUEL DE ANTONI - DISTRIBUIDORA

R\$ 2.900,00

Marca: VULCAN  
Fabricante: VULCAN  
Modelo: VAT820P

Descrição: Pulverizador ou Atomizador de Resíduos Líquidos Stihl, Husqvarna Ou Similares; Especificações: Capacidade do tanque de combustível (l) - 1.7; Cilindrada (cm³) - 63.3; Distância de pulverização horizontal (m) - 14.5; Peso (kg) - 12.8; Potência (kW/cv) - 2.9/3.9; Rot. lenta (rpm) - 3000; Rot. máx. (rpm) - 6800; Volume de Ar (m³/h) - 920; Volume do recipiente (l) - 18; Marcas de referência Stihl, Husqvarna 62M18 ou Marcas de Igual Qualidade

Estado: RS      Cidade: Caxias do Sul      Endereço: RUA MARQUES DO HERVAL, 335      Telefone: (54) 3220-6452      Email: vendas@agrigrarden.com.br

27.568.687/0001-12      ATUAL MAQUINAS E FERRAMENTAS LTDA      R\$ 2.939,00

Marca: STIHL  
Fabricante: STIHL  
Modelo: STIHL SR 430

Descrição: Pulverizador ou Atomizador de Resíduos Líquidos Stihl, Husqvarna Ou Similares; Especificações: Capacidade do tanque de combustível (l) - 1.7; Cilindrada (cm³) - 63.3; Distância de pulverização horizontal (m) - 14.5; Peso (kg) - 12.8; Potência (kW/cv) - 2.9/3.9; Rot. lenta (rpm) - 3000; Rot. máx. (rpm) - 6800; Volume de Ar (m³/h) - 920; Volume do recipiente (l) - 18; Marcas de referência Stihl, Husqvarna 62M18 ou Marcas de Igual Qualidade

Endereço: AV DEPUTADO RENATO AZEREDO, 146      Nome de Contato: WELLINGTON/INGRID      Telefone: (35) 3232-1005      Email: adm.atualmaquinas@hotmail.com

11.523.678/0001-75      FS SUPRIMENTOS - EIRELI      R\$ 2.941,00

Marca: KAWASHIMA  
Fabricante: KAWASHIMA  
Modelo: AT8020U

Descrição: Pulverizador ou Atomizador de Resíduos Líquidos Stihl, Husqvarna Ou Similares; Especificações: Capacidade do tanque de combustível (l) - 1.7; Cilindrada (cm³) - 63.3; Distância de pulverização horizontal (m) - 14.5; Peso (kg) - 12.8; Potência (kW/cv) - 2.9/3.9; Rot. lenta (rpm) - 3000; Rot. máx. (rpm) - 6800; Volume de Ar (m³/h) - 920; Volume do recipiente (l) - 18; Marcas de referência Stihl, Husqvarna 62M18 ou Marcas de Igual Qualidade

Endereço: R BRIGADEIRO GALVAO, 1056      Telefone: (11) 4810-1184      Email: financeiro@fssuprimentos.com.br

97.541.831/0001-02      GESSICA ZARZEKA OLIVO - GRM MAQUINAS E LOCAÇÕES      R\$ 2.941,58

Marca: STIHL  
Fabricante: STIHL  
Modelo: SR 430

Descrição: Pulverizador ou Atomizador de Resíduos Líquidos Stihl, Husqvarna Ou Similares; Especificações: Capacidade do tanque de combustível (l) - 1.7; Cilindrada (cm³) - 63.3; Distância de pulverização horizontal (m) - 14.5; Peso (kg) - 12.8; Potência (kW/cv) - 2.9/3.9; Rot. lenta (rpm) - 3000; Rot. máx. (rpm) - 6800; Volume de Ar (m³/h) - 920; Volume do recipiente (l) - 18; Marcas de referência Stihl, Husqvarna 62M18 ou Marcas de Igual Qualidade

Endereço: R AGENIPLE SILVA, 636      Telefone: (49) 3445-5978      Email: grm.vendas@hotmail.com

35.236.131/0001-57      GGV COMERCIAL EIRELI      R\$ 2.941,58

Marca: HUSQVARNA  
Fabricante: HUSQVARNA  
Modelo: HUSQVARNA

Descrição: Pulverizador ou Atomizador de Resíduos Líquidos Stihl, Husqvarna Ou Similares; Especificações: Capacidade do tanque de combustível (l) - 1.7; Cilindrada (cm³) - 63.3; Distância de pulverização horizontal (m) - 14.5; Peso (kg) - 12.8; Potência (kW/cv) - 2.9/3.9; Rot. lenta (rpm) - 3000; Rot. máx. (rpm) - 6800; Volume de Ar (m³/h) - 920; Volume do recipiente (l) - 18; Marcas de referência Stihl, Husqvarna 62M18 ou Marcas de Igual Qualidade

Estado: SP      Cidade: São Paulo      Endereço: RUA CAP ALCOOK, 39      Telefone: (11) 9506-5677      Email: gustavo@ggvcomercial.com.br

37.247.494/0001-13      NORTHWEST COMERCIO DE FERRAGENS, IMPLEMENTOS AGRICOLAS E SUPRIMENTOS LTDA      R\$ 3.000,00

Marca: GUARANY  
Fabricante: GUARANY  
Modelo: G59

Descrição: Pulverizador ou Atomizador de Resíduos Líquidos Stihl, Husqvarna Ou Similares; Especificações: Capacidade do tanque de combustível (l) - 1.7; Cilindrada (cm³) - 63.3; Distância de pulverização horizontal (m) - 14.5; Peso (kg) - 12.8; Potência (kW/cv) - 2.9/3.9; Rot. lenta (rpm) - 3000; Rot. máx. (rpm) - 6800; Volume de Ar (m³/h) - 920; Volume do recipiente (l) - 18; Marcas de referência Stihl, Husqvarna 62M18 ou Marcas de Igual Qualidade

Endereço: RUA SOLDADO-EXPEDICIONARIO WALTER FELTEN, 625      Telefone: (55) 8129-1569 / (54) 9904-1904      Email: northwestatacadista@hotmail.com

00.507.061/0001-40      HANASHIRO MAQUINAS AGRICOLAS LTDA      R\$ 3.706,69

Marca: HUSQVARNA  
Fabricante: HUSQVARNA  
Modelo: 362m18

Descrição: Atomizador, modelo 362M18. Capacidade do tanque de combustível de 1,8L, cilindrada de 62cm³, distância de pulverizador horizontal, descarga do líquido de 41/min, peso de 12kg, potência de 2,8kW/3,8hp, velocidade de ar de 1 a 4L/min, alcance máximo de 12m. MARCA HUSQVARNA.

Estado: DF      Cidade: Brasília      Endereço: ST SIA/S QUADRA 05-C LOTES 51 E 52 PARA LOJA TERREO, 221      Telefone: (61) 3233-3440      Email: hanashiro@hanashiro.com.br

06.307.463/0001-87      GUSMAO E SILVA AUTOPECAS E SERVICOS LTDA      R\$ 4.000,00



Marca: STIHL  
Fabricante: STIHL  
Modelo: STIHL

Descrição: Pulverizador ou Atomizador de Resíduos Líquidos Stihl, Husqvarna Ou Similares; Especificações: Capacidade do tanque de combustível (l) - 1.7; Cilindrada (cm³) - 63.3; Distância de pulverização horizontal (m) - 14.5; Peso (kg) - 12.8; Potência (kW/cv) - 2.9/3.9; Rot. lenta (rpm) - 3000; Rot. máx. (rpm) - 6800; Volume de Ar (m³/h) - 920; Volume do recipiente (l) - 18; Marcas de referência Stihl, Husqvarna 62M18 ou Marcas de Igual Qualidade Prazo de entrega dos materiais: 30 dias corridos a contar da data da apresentação do empenho, validade da proposta: 12 meses, prazo de garantia: 12 (doze) meses, nos preços das mercadorias propostos já estão incluídos todas as despesas e custos diretos e indiretos (tais como tributos, encargos sociais e trabalhistas, contribuições, transportes, seguros e insumos) necessários ao cumprimento integral dos itens ofertados.

Estado:	Cidade:	Endereço:	Telefone:
RJ	Duque de Caxias	RUA 14 DE JULHO, 146	(21) 2506-5062

05.530.834/0001-22 DUNAS COMERCIAL EIRELI R\$ 5.000,00

Marca: Husqvarna  
Fabricante: Husqvarna  
Modelo: 362M18

Descrição: Atomizadores. Alto desempenho e alcance, ideal para uso na agropecuária, cultivo de hortaliças, citros, frutíferas ou na desinfecção de estabelecimentos. Adequado para o uso com líquidos. O bocal é ajustável para diferentes aplicações e permite melhor dispersão de insumos, com gotas de diâmetro que variam de 60 a 100 µm (microns). Deslocamento do cilindro 62 cm³, Potência 2.8 kW, Descarga: Líquido 4 l/min, Peso 12 kg.

Estado:	Cidade:	Endereço:	Telefone:	Email:
ES	Serra	RUA GUIMARAES ROSA, 227	(27) 3241-1860	dunas_comrcial@yahoo.com.br

31.690.906/0001-09 AC COMERCIO DE FERRAMENTAS E PRODUTOS PARA FIXACAO EIRELI R\$ 5.148,00

\* VENCEDOR \*

Marca: VULCAN  
Fabricante: VULCAN  
Modelo: VULCAN - VAT20L

Descrição: Pulverizador ou Atomizador de Resíduos Líquidos Stihl, Husqvarna Ou Similares; Especificações: Capacidade do tanque de combustível (l) - 1.7; Cilindrada (cm³) - 63.3; Distância de pulverização horizontal (m) - 14.5; Peso (kg) - 12.8; Potência (kW/cv) - 2.9/3.9; Rot. lenta (rpm) - 3000; Rot. máx. (rpm) - 6800; Volume de Ar (m³/h) - 920; Volume do recipiente (l) - 18; Marcas de referência Stihl, Husqvarna 62M18 ou Marcas de Igual Qualidade

Endereço:	Nome de Contato:	Telefone:	Email:
R RAPHAEL LOURENCO, 170	ISABELLA	(34) 3233-5333	acpregao@gmail.com

20.776.492/0001-19 PLANED COMERCIO E SERVICOS EIRELI R\$ 5.294,84

Marca: BUFFALO  
Fabricante: BUFFALO  
Modelo: BUFFALO

Descrição: Pulverizador ou Atomizador de Resíduos Líquidos Stihl, Husqvarna Ou Similares; Especificações: Capacidade do tanque de combustível (l) - 1.7; Cilindrada (cm³) - 63.3; Distância de pulverização horizontal (m) - 14.5; Peso (kg) - 12.8; Potência (kW/cv) - 2.9/3.9; Rot. lenta (rpm) - 3000; Rot. máx. (rpm) - 6800; Volume de Ar (m³/h) - 920; Volume do recipiente (l) - 18; Marcas de referência Stihl, Husqvarna 62M18 ou Marcas de Igual Qualidade -Validade da proposta: 60 dias -Prazo de garantia: 12 meses ou que for maior. -Marca e Fabricante: BUFFALO

Endereço:	Telefone:	Email:
RUA OCLEZIO DIAS, 219	(11) 4200-1577	licitacao@planedcomercio.com.br

08.658.622/0001-13 J. J. VITALLI R\$ 6.000,00

Marca: VULCAN  
Fabricante: VULCAN  
Modelo: Modelo VAT820P

Descrição: Pulverizador ou Atomizador de Resíduos Líquidos; Especificações: Capacidade do tanque de combustível (l) - 2,0; Cilindrada (cm³) - 82; Distância de pulverização horizontal (m) - 12; Peso (kg) - 12.8; Potência (kW/cv) - 5,4HP; Rot. lenta (rpm) - 3000; Rot. máx. (rpm) - 6800; Volume de Ar (m³/h) - 920; Volume do recipiente (l) - 18. Ref: 56389 Mod: VAT820P

Estado:	Cidade:	Endereço:	Nome de Contato:	Telefone:	Email:
RS	Frederico Westphalen	R MAURICIO CARDOSO, 737	Elizane	(55) 3744-1575	jaime@vitaza.com.br

19.061.289/0001-87 MARES SERVICOS E AGRONEGOCIOS EIRELI R\$ 7.250,00

Marca: KAWASHIMA  
Fabricante: KAWASHIMA  
Modelo: KAWASHIMA

Descrição: Pulverizador ou Atomizador de Resíduos Líquidos Stihl, Husqvarna Ou Similares; Especificações: Capacidade do tanque de combustível (l) - 1.7; Cilindrada (cm³) - 63.3; Distância de pulverização horizontal (m) - 14.5; Peso (kg) - 12.8; Potência (kW/cv) - 2.9/3.9; Rot. lenta (rpm) - 3000; Rot. máx. (rpm) - 6800; Volume de Ar (m³/h) - 920; Volume do recipiente (l) 18; Marcas de referência Stihl, Husqvarna 62M18 ou Marcas de Igual Qualidade

Endereço:	Telefone:
AVENIDA DOMINGOS MARIANO, 879	(24) 3346-2139

22.065.938/0001-22 CCK COMERCIAL LTDA R\$ 20.000,00



CNPJ

RAZÃO SOCIAL DO FORNECEDOR

VALOR DA PROPOSTA INICIAL

Marca: Husqvarna  
Fabricante: Husqvarna  
Modelo: 362M18

Descrição: Pulverizador ou Atomizador de Resíduos Líquidos Stihl, Husqvarna Ou Similares; Especificações: Capacidade do tanque de combustível (l) - 1,7; Cilindrada (cm<sup>3</sup>) - 63,3; Distância de pulverização horizontal (m) - 14,5; Peso (kg) - 12,8; Potência (kW/cv) - 2,9/3,9; Rot. lenta (rpm) - 3000; Rot. máx. (rpm) - 6800; Volume de Ar (m<sup>3</sup>/h) - 920; Volume do recipiente (l) 13,18; Marcas de referência Stihl, Husqvarna 62M18 ou Marcas de Igual Qualidade

Endereço:  
R BAHIA, 1447

Nome de Contato:  
EMERSON

Telefone:  
(47) 3057-3900

Email:  
propostas@portaldasatas.com.br

Informe seu CEP

Você também pode gostar: plantadeiras usadas

Voltar à lista Agro > Máquinas e Ferramentas > Outras Máquinas

Compartilhar Vender um Igual



Novo | 1 vendido

### Motopoda Stihl Ht 75 Podador De Galho Arvores Original Nf



R\$ 3.849

em 12x R\$ 365<sup>92</sup>

Ver os meios de pagamento

Entrega a combinar com o vendedor

Agridos, São Paulo

Ver custos de envio

Disponível 2 dias após sua compra

Quantidade: 1 unidade (2 disponíveis)

Comprar agora

- Compra Garantida, receba o produto que está esperando ou devolvemos o dinheiro.
- Mercado Pontos. Você ganha 1203 pontos.
- 1 ano de garantia de fábrica.

### Mais anúncios do vendedor



R\$4.399

12x R\$ 417<sup>97</sup>

Motopoda Stihl Ht 131 Podador De Galho Original



R\$3.999

12x R\$ 333<sup>25</sup> sem juros

Motopoda Stihl Ht 75 Podador De Galho Original Alcance De



R\$3.978

12x R\$ 331<sup>90</sup> sem juros

Motopoda Stihl Ht 75 Podador De Galhos Arvores Original Nf

Ver mais anúncios do vendedor

### Características principais

Marca Stihl

Modelo HT 75

*Em 03/05/21 Bul*

### Informações sobre o vendedor

Localização Agridos, São Paulo

MercadoLíder Gold É um dos melhores do site

163

Vendas nos últimos 60 dias



Presta Bem atendimento



Entrega do produto dentro do prazo

Ver mais dados deste vendedor

### Garantia

Compra Garantida com o Mercado Pago

Receba o produto que está esperando ou devolvemos o seu dinheiro.

Garantia do vendedor

Garantia de fábrica: 1 ano

Saiba mais sobre garantia

Ao navegar neste site, você aceita os cookies que usamos para melhorar sua experiência. Mais informações.

Entendi



procure por código, nome, marca...

Bem-vindo :)  
Entre ou cadastre-se



Todos os departamentos ▼ Ofertas do dia Celulares Móveis Eletrodomésticos Tv e Vídeo Informática

[Casa e Construção](#) > [Tesoura de Poda](#)

## Tesourão Para Poda Conjunto 3 Peças Trapp Ts 27002

Código jd2642heag | [Ver descrição completa](#) | Trapp

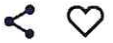

Vendido por [DLS Multimarcas Loja](#)  
Entregue por

por **R\$ 226,68 à vista** (10% de desconto)

ou R\$ 251,87 em 8x de R\$ 31,48 sem juros

[Mais formas de pagamento](#)

Adicionar à sacola

[Consultar prazo e valor do frete](#)

00000-000

Ok

[Não sei o CEP](#)

*Em. 23/05/20*  
*[Signature]*

Quem viu este produto, viu estes também

Cookies: a gente guarda estatísticas de visitas para melhorar sua experiência de navegação, saiba mais em nossa política de privacidade.

ENTENDI E FECHAR

Informe seu CEP

Você também pode gostar: trena digital - bomba d'agua - manta asfáltica - tela para galinheiro - torneira elétrica - torneira - bomba sapo - energia s

Voltar à lista Ferramentas > Ferramentas para Jardim > Pulverizadores Manuais

Compartilhar Vender um igual



Novo | 8 vendidos

### Pulverizador Costal Á Gasolina Stihl Sr 420



## R\$ 2.350

em 12x R\$ 195,83 sem juros

Ver os meios de pagamento

Frete grátis

Saiba os prazos de entrega e as formas de envio.

Calcular o prazo de entrega

Cor: laranja, branco e preto.

Estoque disponível

Quantidade: 1 unidade (3 disponíveis)

Comprar agora

Adicionar ao carrinho

- Devolução grátis. Você tem 30 dias a partir da data de recebimento.
- Compra Garantida, recebe o produto que está esperando ou devolvemos o dinheiro.
- Mercado Pontos. Você ganha 753 pontos
- 12 meses de garantia de fábrica.

### Mais anúncios do vendedor

<p><b>R\$720</b> 12x R\$ 60 sem juros Carabina De Pressao Rossi 5.5 Mm Dione Black</p>	<p><b>R\$1.300</b> 12x R\$ 123,49 Roçadeira Gasolina 2t 17 Hp 1300w 43cc Br43g Branco</p>	<p><b>R\$1.872</b> 12x R\$ 177,62 Roçadeira Stihl Fs 120 Original</p>

Ver mais anúncios do vendedor

*Emi 99/105/21  
Paul.*

### Informações sobre o vendedor

Localização  
São Miguel Aranga, São Paulo

18

Vendas nos últimos 235 dias



Presta bom atendimento



Entrega os produtos dentro do prazo

Ver mais dados deste vendedor

### Características principais



**Encontramos uma oferta similar!**

**Submarino**  
Por **R\$ 1.808,44\***  
Ganhe 3% de volta

\* O preço pode estar desatualizado.

[Experiência. Mais informações.](#)

Entendi

### Devolução grátis

Você tem 30 dias a partir do recebimento do produto para devolvê-lo, não importa o motivo.

Ver mais sobre devoluções