TCMPA NAS ESCOLAS

POR UMA EDUCAÇÃO DE QUALIDADE

RELATÓRIO 2018

TRABALHO REALIZADO EM 5 ESCOLAS DE ANAPU

ANEXOS

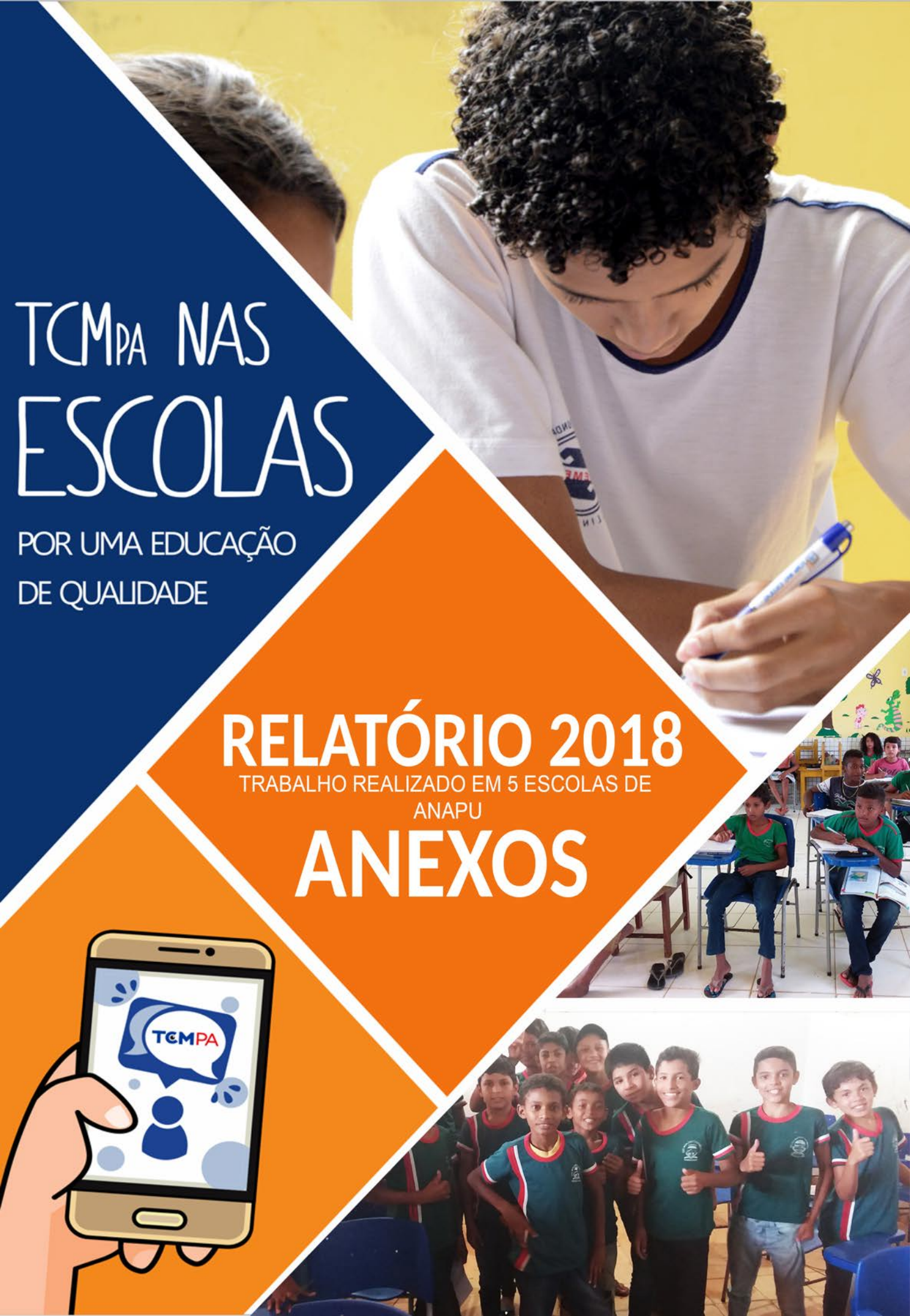

ANEXO 4

Unidade Escolar: EMEF MARIA DAS DORES (ANAPU)

Código do INEP: 15542947

Endereço: Av. Getúlio Vargas, 123 **Bairro: Centro**

Município: Anapu **Data da Visita: 11/05/2018**

CONDIÇÃO ESTRUTURAL DA UNIDADE ESCOLAR POR AMBIENTE

1 – INFORMAÇÕES INICIAIS DA UNIDADE ESCOLAR

As instalações elétricas encontram-se em fase de ampliação, aguardando a Celpa, para colocar em funcionamento as centrais de ar condicionado.

2 – SALAS DE AULA

Piso danificado

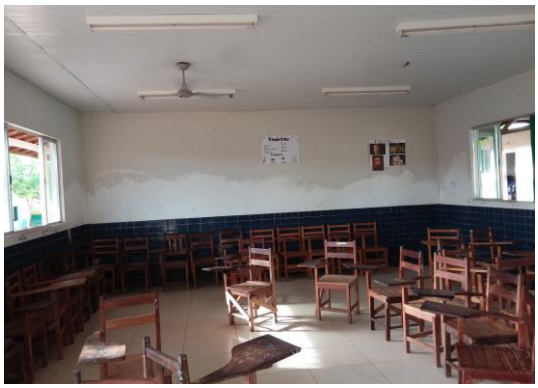

Pintura desgastada

Portas danificadas

Lâmpadas ausentes

Forro danificado

Fiações expostas

Mobiliário danificado

Ventilador ausente

Obs.: Todas as salas de aula estão com a pintura danificada.

3 – LABORATÓRIO/SALA DE INFORMÁTICA

Obs.: Não há laboratório informática.

4 – BIBLIOTECA / SALA DE LEITURA

Obs: Obras em execução.

5 – BANHEIROS

Pintura danificada

Janelas danificadas

Lâmpadas queimadas e ausentes e forro danificado

Problemas com mictório(s)

Infiltrações

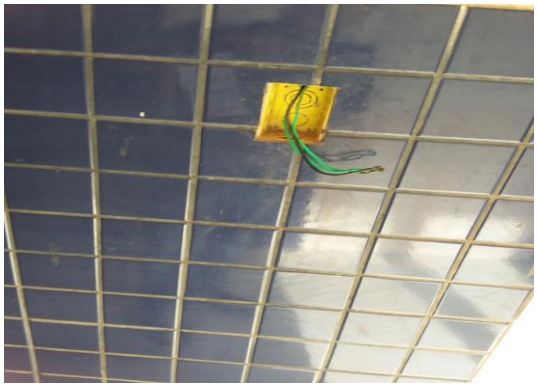

Fiações expostas

6 – REFEITÓRIO

Obs.: Não há refeitório.

7 – COZINHA

Piso danificado

Portas danificadas

Lâmpadas queimadas

Fiações expostas

Mobiliário danificado
e espaço reduzido

Botijão de gás em ambiente interno

Tela de proteção na abertura externa ausente

Forro ausente e
existência de ventiladores

Obs.: Ausência de extintores de incêndio e exaustor.

8 – DEPÓSITO DE GÊNEROS ALIMENTÍCIOS

Pintura danificada e fiações expostas

Mobiliário danificado e infiltrações

Tela de proteção na abertura externa ausente

Portas danificadas

Obs.: Ausência de Exaustor.

9 – QUADRA ESPORTIVA

Tela de proteção danificada

Obs.: Inexistência de colchonetes.

10 – VESTIÁRIO DA QUADRA DE ESPORTES

Problemas com chuveiro(s)

Fiações expostas

Problemas com vaso(s) sanitário(s)

Lâmpadas queimadas

11– ÁREA ADMINISTRATIVA (diretoria, secretaria, sala dos professores e outros)

Piso danificado

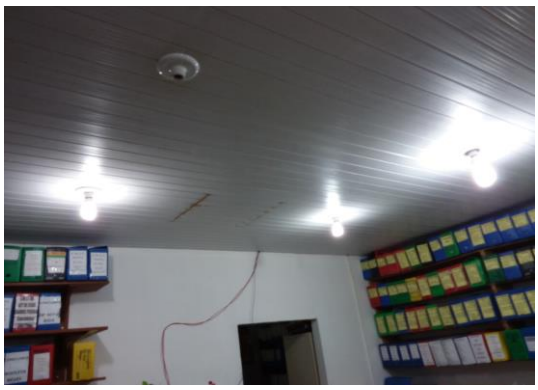

Lâmpadas queimadas e ausentes

Restrição/limitação de acesso para PcD

Forro danificado

Rachaduras

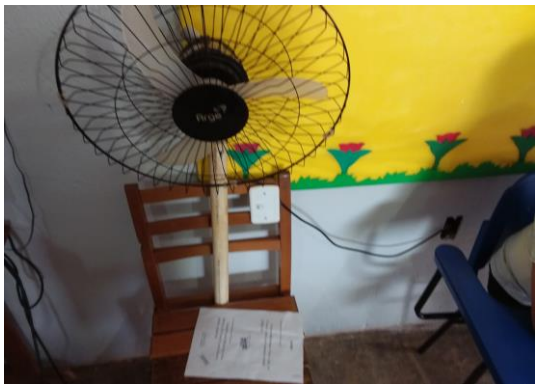

Fiações expostas

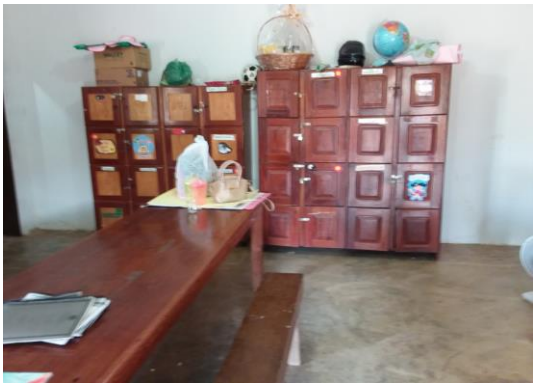

Mobiliário danificado

Ar-condicionado danificado

12 – ÁREA EXTERNA / CIRCULAÇÕES (calçada, pátio externo, corredores e áreas não edificadas)

Necessidade de poda de árvore

Piso danificado

Pintura danificada

Fiações expostas

Restrição/limitação de acesso para PcD

Necessidade de capinação

Lâmpadas queimadas e ausentes

12 – SEGURANÇA

Cerca elétrica e concertina ausentes

Obs.: Não possui sistema de combate a incêndio e não há sistema de CFTV.