

AQUI TEM

EDUCAÇÃO QUE TRANSFORMA

fnde

**Fazendo acontecer as
políticas educacionais
do MEC**





FASE 1 — 2024

Marajó (PA)



Atuação em
18 municípios

no Marajó

180+ atendimentos realizados

Encontros
presenciais
mensais

Mobilização com
gestores locais
e órgãos de controle





INFRAESTRUTURA ESCOLAR – MARAJÓ

104 obras

APROVADAS

138 obras paralisadas e
inacabadas identificadas



R\$ 121 milhões
investidos





Pacto Nacional pela
Retomada de Obras
da Educação Básica

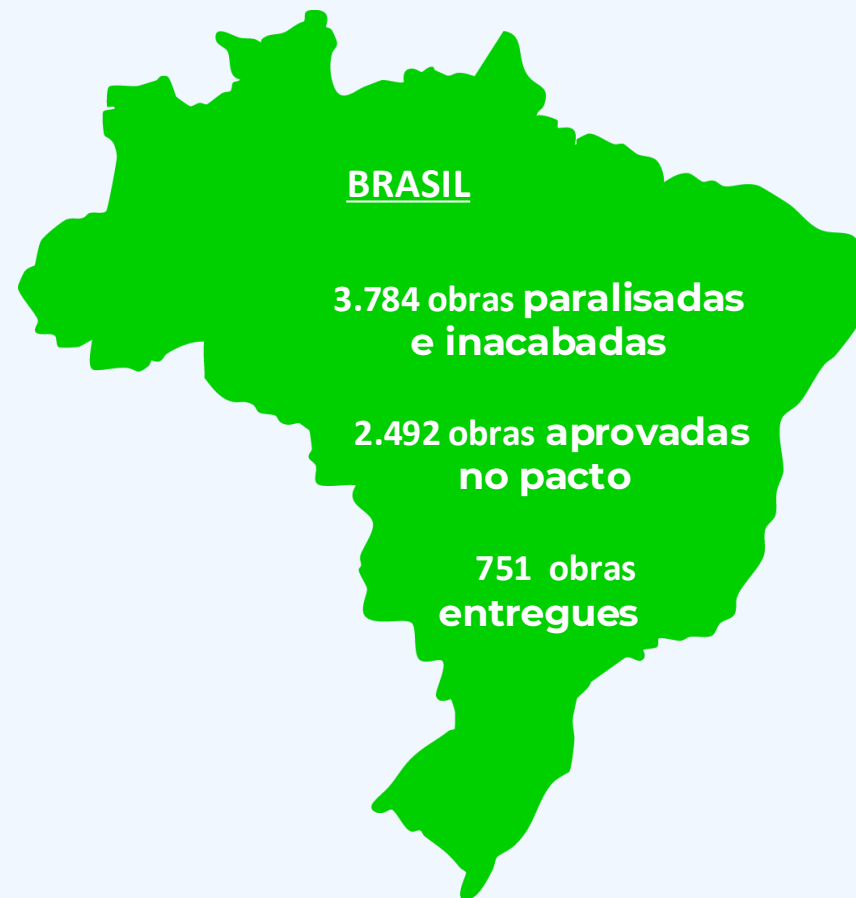

INFRAESTRUTURA ESCOLAR – MARAJÓ

10 creches do Novo PAC

Afuá,
Cachoeira do Arari,
Limoeiro do Ajuru,
Melgaço,
Muaná,
Oeiras do Pará,
Ponta de Pedras,
Salvaterra,
São Sebastião da Boa Vista

4 escolas em Tempo Integral

Salvaterra,
São Sebastião da Boa Vista,
Gurupá,
Melgaço

Em 3 anos no Marajó

8
veículos entregues

Municípios contemplados:

Cachoeira do Arari
Chaves
Melgaço
Muaná
Ponta de Pedras
São Sebastião da Boa
Vista
Soure

Quase 6.5 mil
estudantes atendidos

Repasses aos Municípios do Arquipélago do Marajó (2023–2026)

Município	2024	2025	2026: Paga até o momento: 1ª parcela.
Afuá	R\$ 2.058.091,40	R\$ 4.223.188,91	R\$ 1.103.452,05
Anajás	R\$ 1.369.034,76	R\$ 2.617.490,57	R\$ 697.767,45
Bagre	R\$ 628.420,68	R\$ 1.270.657,52	R\$ 341.817,42
Breves	R\$ 4.094.352,60	R\$ 8.186.853,31	R\$ 2.151.285,81
Cachoeira do Arari	R\$ 705.296,48	R\$ 1.063.443,37	R\$ 360.698,31
Chaves	R\$ 1.034.345,48	R\$ 2.039.975,93	R\$ 518.630,69
Curralinho	R\$ 1.588.366,30	R\$ 3.184.904,24	R\$ 775.653,80
Gurupá	R\$ 2.126.238,32	R\$ 4.472.090,59	R\$ 1.171.810,23
Melgaço	R\$ 1.496.065,84	R\$ 3.033.678,39	R\$ 720.644,81
Muaná	R\$ 1.247.868,16	R\$ 2.405.734,06	R\$ 746.824,05
Ponta de Pedras	R\$ 603.129,10	R\$ 1.083.122,28	R\$ 313.984,35
Portel	R\$ 2.317.175,82	R\$ 4.766.680,65	R\$ 1.303.943,19
Salvaterra	R\$ 99.873,16	R\$ 136.557,28	R\$ 95.554,31
Santa Cruz do Arari	R\$ 110.482,10	R\$ 178.767,27	R\$ 55.083,89
São Sebastião da Boa Vista	R\$ 943.950,76	R\$ 2.035.823,93	R\$ 540.126,94
Soure	R\$ 21.384,34	R\$ 24.597,74	R\$ 13.949,65
TOTAL MARAJÓ	R\$ 20.444.075,30	R\$ 40.723.566,04	R\$ 10.911.226,95



50% de reajuste para o transporte aquaviário.

Inauguração
da 1ª creche
de Bagre

Visita
do presidente
Lula a Breves –
anúncio de **43 o**
bras concluídas
na gestão

MARAJÓ – MARCOS HISTÓRICOS

Todas as
prestações de
contas
regularizadas

80
atendimentos
presenciais em
2025

Fortalecimento
do pacto pela
educação

ESTIMATIVA DE REPASSE DAS COMPLEMENTAÇÕES DA UNIÃO DO FUNDEB 2026

	VAAF	VAAT	VAAR
Afua	R\$ 33.164.477,04	R\$ 44.247.648,26	R\$ -
Anajas	R\$ 26.883.911,48	R\$ 37.809.887,49	R\$ 6.214.974,14
Bagre	R\$ 17.787.130,84	R\$ 27.699.165,70	R\$ -
Breves	R\$ 85.622.851,69	R\$ 91.285.714,84	R\$ -
Cachoeira do Arari	R\$ 10.968.227,21	R\$ 16.194.966,54	R\$ 2.442.217,66
Chaves	R\$ 21.952.575,76	R\$ 38.746.711,28	R\$ 4.453.793,96
Curralinho	R\$ 26.879.421,72	R\$ 30.694.203,56	R\$ 6.049.106,89
Gurupa	R\$ 42.804.658,05	R\$ 68.796.055,76	R\$ -
Melgaco	R\$ 27.948.321,60	R\$ 47.157.575,55	R\$ 6.434.615,65
Muana	R\$ 28.255.681,57	R\$ 39.389.942,07	R\$ 5.728.188,07
Oeiras do Para	R\$ 26.714.973,71	R\$ 35.536.046,32	R\$ 5.961.514,36
Ponta de Pedras	R\$ 13.853.915,45	R\$ 14.037.689,68	R\$ 3.137.438,29
Portel	R\$ 56.541.229,16	R\$ 84.994.569,09	R\$ -
Salvaterra	R\$ 14.235.764,58	R\$ 19.402.988,01	R\$ -
Santa Cruz do Arari	R\$ 4.847.538,34	R\$ 6.714.813,81	R\$ 1.179.093,19
Sao Sebastiao da Boa Vista	R\$ 17.934.785,64	R\$ 24.314.778,12	R\$ 4.364.599,45
Soure	R\$ 11.374.907,44	R\$ 13.453.657,34	R\$ -

*Os municípios destacados em vermelho foram inabilitados no VAAR.



ESTIMATIVA DE REPASSE DOS RECURSOS DA QUOTA DO **SALÁRIO-EDUCAÇÃO 2026**

Ente Federado	Receita da Quota Estadual e Municipal do Salário-Educação
Afua	R\$ 8.576.836,96
Anajas	R\$ 6.975.727,75
Bagre	R\$ 4.335.290,15
Breves	R\$ 21.551.459,63
Cachoeira do Arari	R\$ 2.645.192,72
Chaves	R\$ 4.943.942,60
Curralinho	R\$ 6.657.815,53
Gurupa	R\$ 10.128.357,28
Melgaco	R\$ 7.100.039,59
Muana	R\$ 6.070.900,68
Oeiras do Para	R\$ 6.670.042,94
Ponta de Pedras	R\$ 3.248.410,75
Portel	R\$ 14.478.592,01
Salvaterra	R\$ 3.348.947,09
Santa Cruz Do Arari	R\$ 1.258.062,88
Sao Sebastiao Da Boa Vista	R\$ 4.398.465,00
Soure	R\$ 3.166.215,51

SALÁRIO
educação +  pnae

RECURSOS DO SALÁRIO-EDUCAÇÃO NA ALIMENTAÇÃO ESCOLAR

Avanços recentes

Ampliação do uso dos recursos: Aplicação do Salário-Educação em despesas com alimentação escolar

Distribuição mais justa: Repasses passaram a ser proporcionais ao número de matrículas de cada rede, garantindo maior equidade entre os entes federativos.



Todos os municípios estão recebendo repasses dos programas de **forma regular**.



Em Melgaço

Ações Integradas para Fortalecimento da Alimentação Escolar

📍 Município com o menor IDH do Brasil

🎯 Foco: gestão, capacitação e fortalecimento da agricultura familiar



Principais Ações Realizadas (Fev/2026)

- ✓ Capacitação do CAE
Formação dos conselheiros (24/02)
- ✓ Encontro Intersectorial
76 participantes (merendeiras, gestores, agricultores, etc.) – (25/02)
- ✓ Oficina sobre Chamada Pública
Aprimoramento da compra da agricultura familiar – (26/02)
- ✓ Planejamento Integrado
Alinhamento entre Educação e Agricultura para elaboração do edital (previsto: abril/2026)
- ✓ Formação de Merendeiras
Curso sobre boas práticas e alimentação saudável
 - ➔ Atendimento a 100% das merendeiras (zonas urbana e rural)



Quer aderir?

Acesse o SIGARP - Sistema de Gerenciamento de Atas de Registro de Preços.

Todas as etapas, da adesão à compra final, em um só lugar.

Se liga!

**Painel BI para
consultas**



**Manuais
e guias**



**Perguntas
frequentes**

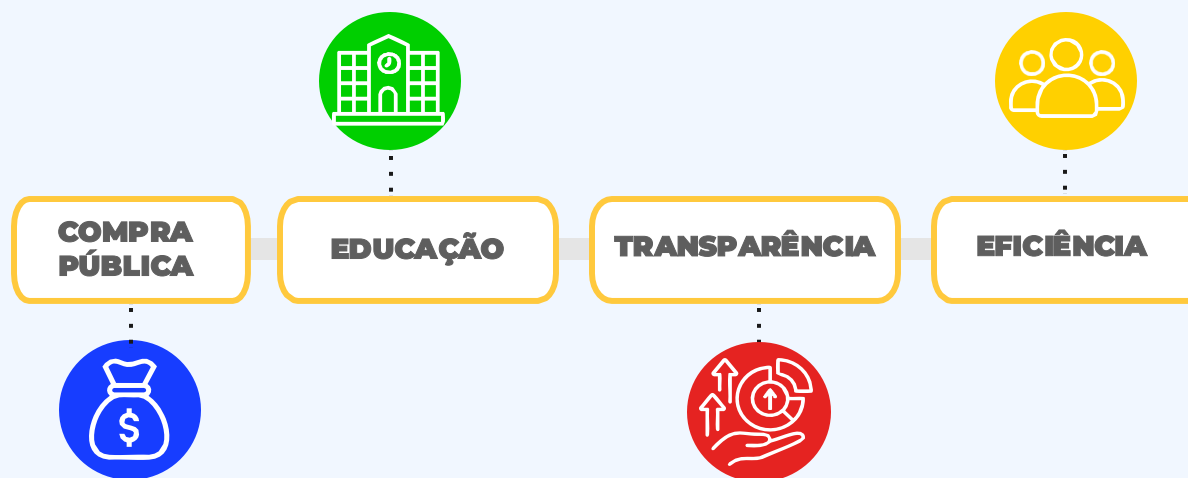

Formação pela Escola (FPE)

Programa estratégico de formação e capacitação do FNDE, modernizado para atender às demandas atuais da gestão pública educacional

O que muda no FPE?

- Conteúdos atualizados
- Metodologias mais dinâmicas
- Diversificação dos formatos formativos
- Uso de ferramentas tecnológicas

Principais entregas:

- Portfólio de cursos reorganizado
- Trilhas formativas por programas do FNDE
- Novos conteúdos e materiais práticos





2026

MUNICÍPIOS PARTICIPANTES

Alto Alegre/RR
Amajari/RR
Amaturá/AM
Apiacás/MT
Aracaju/SE
Boa Vista/RR
Bonfim/RR
Cantá/RR
Caracaraí/RR
Caraobe/RR
Comodoro/MT
Ibimirim/PE

Iracema/RR
Laranjal do Jari/AP
Mucajaí/RR
Normandia/RR
Nova Nazaré/MT
Pacaraima/RR
Rondolândia/MT
Rorainópolis/RR
São João da Baliza/RR
Tocantins/AM
Uiramutã/RR



Nesta edição, os municípios vêm até o FNDE para fortalecer o diálogo e avançar nas soluções.

Formação pela Escola + Chegando Junto 2026

Como funciona

- Encontros presenciais e híbridas
- Acompanhamento técnico contínuo
- Conteúdos aplicados à realidade local

Resultados esperados

- Desenvolvimento de competências técnicas
- Mais eficiência e transparência
- Fortalecimento da gestão educacional



Balcão Virtual do FNDE

Eficiência no atendimento e fortalecimento da assistência técnica aos entes federados, o Balcão Virtual, um novo canal de comunicação com os cidadãos.

- O balcão virtual não tem necessidade de agendamento;
- Basta acessar o Balcão Virtual, entrar na fila;
- Tudo 100% online





Cadastro Base dos Programas Educacionais



Todos os programas e ações do FNDE em **um único acesso.**

BB Gestão Ágil

Inovação na prestação de contas dos programas do FNDE

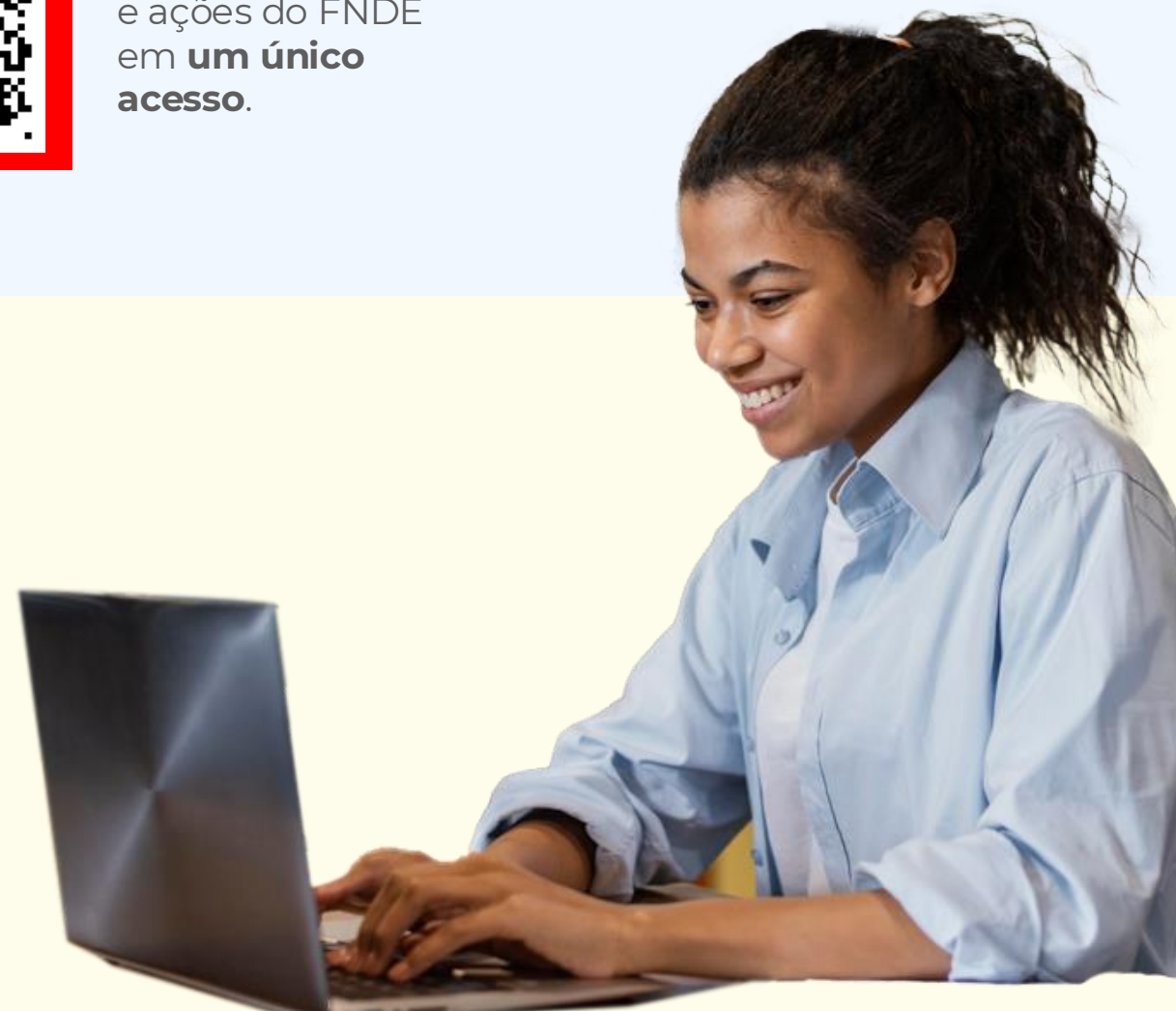

OBRIGADA!

Presidenta Fernanda Pacobahyba

Brasília – DF | 2026

 fernandapaco

 85 99411-3388

 www.gov.br/fnde

 @fnde.oficial

 /fndeoficial

 @fndemec



MINISTÉRIO DA
EDUCAÇÃO

