

# Política Nacional Integrada da Primeira Infância

Juliana Lara – Coordenadora de Projetos/ Gerência de Articulação Federativa  
Subsecretaria da Política Nacional Integrada da Primeira Infância - SNPPI

# Contexto

Nos **primeiros seis anos de vida** são estabelecidas as bases para a **saúde**, o **bem-estar**, e os **processos de aprendizagem** das crianças. A Primeira Infância é uma **fase crítica** do desenvolvimento.



No Brasil, há aproximadamente **18.1 milhões** de crianças na Primeira Infância (IBGE, 2022), das quais **12 milhões** estão no **Cadastro Único** e **9.5 milhões** são **beneficiárias do Bolsa Família** (SAGI/MDS, 2024).



O investimento na Primeira Infância é a maneira mais eficaz de **combater o ciclo intergeracional da pobreza**, gerando para o governo um **retorno de mais de 13% do investimento** (Unicef, 2017)

# Cuidado integral da criança

O cuidado integral na primeira infância influencia o desenvolvimento futuro das crianças brasileiras e o combate ao **ciclo intergeracional da pobreza** (UNICEF, 2017). Para tanto, é necessário pensar uma **política intersetorial** a partir de uma **perspectiva integral**:



# Regulamentação do Marco Legal da Primeira Infância (2016)

- Decreto 12.574/2025 – Institui a Política Nacional Integrada da Primeira Infância (PNIPI)
- Portaria Interministerial 255/2025 – Institui o Plano de Ação Estratégico da PNIPI
- Portaria Interministerial 256/2025 – Institui a governança da PNIPI

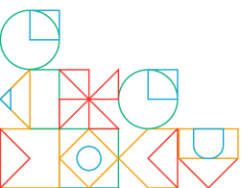

# Política Nacional Integrada da Primeira Infância (PNIPI)

Decreto 12.574/2025

Art. 1º Fica instituída a Política Nacional Integrada da Primeira Infância – PNIPI, no âmbito da União.

§ 1º A PNIPI tem como finalidade estabelecer **coordenação intersetorial e integrada** das **políticas setoriais** destinadas à criança na primeira infância, em articulação com os Estados, o Distrito Federal e os Municípios.

# Política Nacional Integrada da Primeira Infância (PNIFI)

Decreto 12.574/2025

- Política de caráter interministerial
- Coordenação do Ministério da Educação (MEC)
- 5 eixos estruturantes:

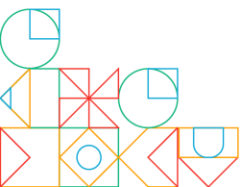
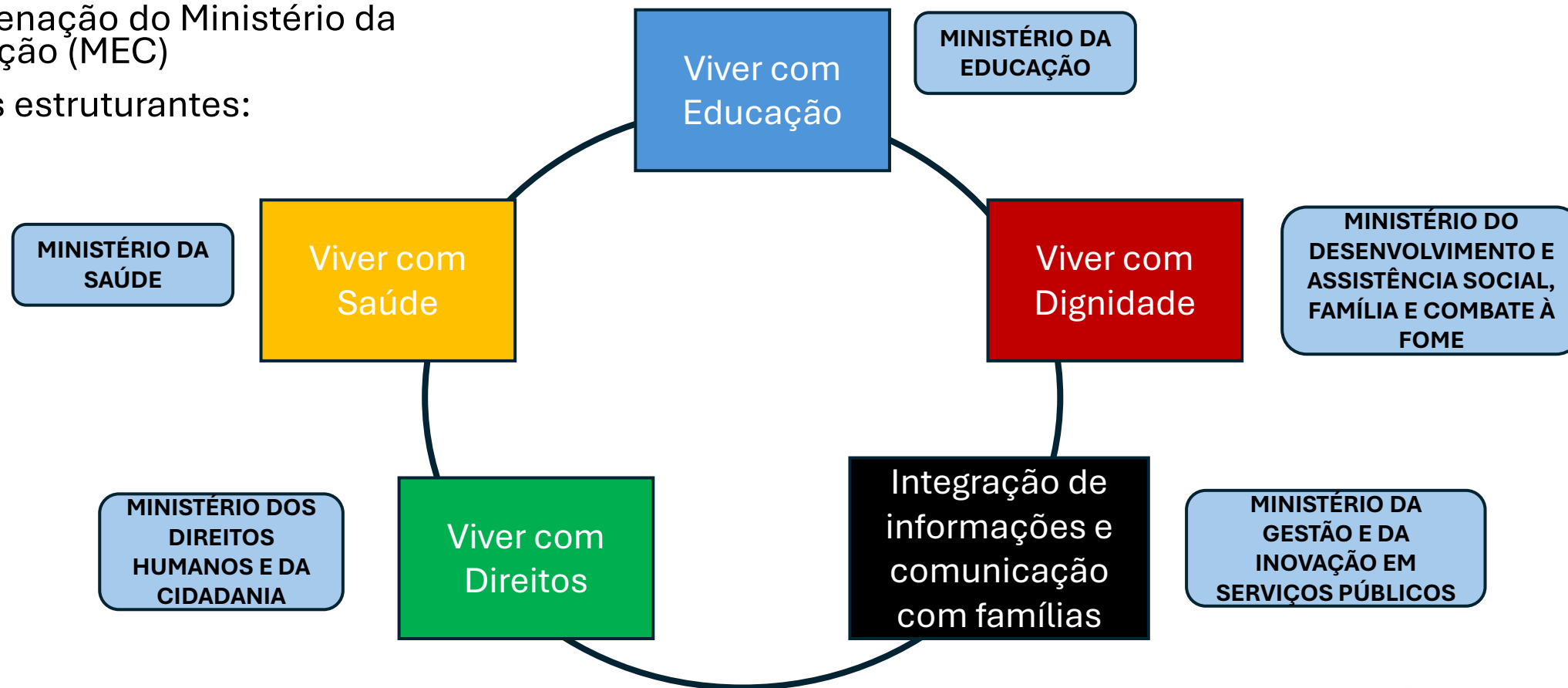

# Quem faz o quê na PNIP



## Ministério da Educação (MEC)

Coordenação geral da política, indução federativa, expansão e qualificação da educação infantil, formação de professores e gestores, produção de evidências e monitoramento intersetorial.



## Ministério da Saúde (MS)

Cuidado integral à saúde materno-infantil, acompanhamento do desenvolvimento infantil, imunização, nutrição, saúde mental e articulação entre atenção primária e especializada.



## Ministério do Desenvolvimento Social (MDS)

Proteção social básica e especial, transferência de renda, visita domiciliar, programas de parentalidade, segurança alimentar e nutricional e apoio integral às famílias vulneráveis.



## Ministério dos Direitos Humanos e Cidadania (MDHC)

Promoção e garantia de direitos fundamentais, enfrentamento às violências, fortalecimento do sistema de garantia de direitos e promoção da equidade racial e territorial.



## Ministério da Gestão e Inovação (MGI)

Integração de bases de dados governamentais, desenvolvimento de plataformas digitais, comunicação governamental com famílias e inovação em serviços públicos.

# Plano de Ação da PNIP 2025-2026

PORTARIA CONJUNTA  
MEC/MGI/MS/MDHC/MDS Nº 255,  
DE 5 DE SETEMBRO DE 2025

Viver com Direitos (MDHC)	Viver com Educação (MEC)	Viver com Saúde (MS)	Viver com Dignidade (MDS)	Integração de informações (MGI)
Ambientes digitais seguros (ECA Digital)	Sistema Gestão Presente - SGP e Sistema Filas de Creches	Identificação de risco para a insegurança alimentar	Reordenamento do Programa Primeira Infância no SUAS/Criança Feliz para o Serviço de Proteção Social Básica no Domicílio	Base do Responsável pela Criança (vinculação da criança de zero a seis anos ao seu responsável adulto)
Fortalecimento dos Conselhos Tutelares e da articulação com as redes intersectoriais de proteção	Protocolo Intersetorial de Busca Ativa para matrícula na Educação Infantil	Ampliação das ações do Programa Saúde na Escola - PSE para creches e pré-escolas	Orientação técnica para a oferta de espaços de cuidados	Integração de dados por meio da Central de Informações e documentos - GOV.BR
Formação permanente para a mobilização e a articulação do Sistema de Garantia de Direitos - SGD	Expansão de matrículas na Educação Infantil	Articulação entre a Atenção Primária e o Programa Primeira Infância no SUAS/Criança Feliz	Prontuário eletrônico do SUAS atualizado e integrado com o Sistema Único de Saúde - SUS e educação	Painel do Gestor: plataforma integrada de dados para gestão de políticas públicas da Primeira Infância
Primeira Infância Antirracista - PIA	Compromisso Nacional pela Qualidade e Equidade na Educação Infantil - Conaquei	Identificação precoce de riscos para atrasos no desenvolvimento		

# Gestão Presente na Educação Infantil (GPEI)

O **Gestão Presente na Educação Infantil (GPEI)** é uma iniciativa dentro do MEC Gestão Presente – Plataforma de Dados da Educação Básica, com o objetivo de apoiar a gestão da demanda por vagas na educação infantil em todo o Brasil.

O sistema nasce para enfrentar um dos maiores desafios da educação infantil no Brasil: a falta de critérios claros de priorização, a ausência de transparência na divulgação das listas e a fragilidade dos mecanismos de controle social.

Com o GPEI, a gestão passa a ser informatizada, padronizada e integrada, garantindo maior confiabilidade dos dados e promovendo a distribuição justa das vagas. O sistema é gratuito, seguro e de fácil utilização.

Com ele, gestores municipais podem organizar o calendário de inscrições, distribuir vagas de acordo com critérios legais, acompanhar indicadores em tempo real e assegurar que cada decisão seja transparente.

Para os gestores escolares, o módulo oferece ferramentas simples para registrar as vagas disponíveis, acompanhar inscrições e confirmar matrículas.

Para as famílias, permite cadastrar a criança ao longo de todo o ano, escolher as escolas de preferência, acompanhar a posição na fila e receber notificações oficiais quando uma vaga é disponibilizada.

# **Protótipos** Govinho

Identidade Digital da Criança e do Adolescente

< Govinho



**Página da Criança do Adolescente**  
Saúde  
Educação  
Assistência  
Direitos

## Pedro Lucas Ribeiro Nascimento

### Dados da criança

Idade	Nascimento
4 anos e 1 mês	01/01/2023

### Agendamentos

Fila de espera - creche	Visita Proj. Criança Feliz
<a href="#">Posição na fila: 3</a>	📅 09/07/2025

## Cadastros e Benefícios (MDS)

### Cadastros

CadÚnico ⚠️ Pendência  
[Mais informações](#)

**Pendências**

### Benefícios

Bolsa Família ✅ Ativo  
[Mais informações](#)

Benefício de Prestação Continuada - BPC ⚠️ Pendência  
[Mais informações](#)

### Programas

# Inscrições e solicitações

## Filas de Creche - MEC

### ^ Educação Infantil - creches e escolas

Permite cadastrar a criança ao longo de todo o ano, escolher as escolas de preferência, acompanhar a posição na fila e receber notificações oficiais quando uma vaga é disponibilizada.

 Creche solicitada:

Creche N.R. \*\*\*\*\*

 Posicao na fila de espera:

**3°**

 Creche solicitada:

Escola e Cre\*\*\*\*\*

 Posicao na fila de espera:

**7°**

 Creche solicitada:

Creche N.R. \*\*\*\*\*

 Posicao na fila de espera:

**15°**

 [Mais informações](#)

# Saúde e cuidados

## Vacinas Registradas v1 (MS) Vacinas Pendentes v2 (MS)

### ^ Vacinas

Confira as vacinas do calendário de vacinação que já foram aplicadas e registradas.

#### ✓ Vacinas registradas

Confira as últimas doses que foram registradas. Para visualizar o histórico completo acesse a Caderneta Digital da Criança



##### Tetraviral SCRv

Aos y anos

 Dose Única

##### Hepatite A

Aos y anos

  1ª Dose

##### Poliomielite inativada VIP

Aos y anos

  2ª Dose



 [Confira o Calendário de Vacinação](#)

 [Acesse a Caderneta Digital da Criança](#)

# Informações e materiais importantes



## Links e Orientações

Cartilha Antirracista (MIR)

Calendário Vacinal (MS)

Guia dispositivos digitais (SECOM)

Alimentação Saudável (MDS)

Estímulos ao desenvolvimento (MEC)



## DISQUE 100

O Disque 100 é um serviço que pode ser considerado como "pronto socorro" dos direitos humanos e atende graves situações de violações que acabaram de ocorrer ou que ainda estão em curso, acionando os órgãos competentes e possibilitando o flagrante.

 [Acesse](#)

## Carteira de Documentos integrada: Responsável e Criança/Adolescente

Visualize abaixo os documentos da carteira de seus **dependentes**. Use o botão "**Filtrar**" para escolher quais dependentes exibir.

Para adicionar ou remover documentos, acesse o **aplicativo gov.br** e selecione "Carteira de documentos"

**Pedro Lucas**

DOCUMENTO

NOME CIVIL COMPLETO

Número Registro  
000.000.000-00Situação  
Regular

ORGAO

Documento

**Pedro Lucas**

DOCUMENTO

NOME CIVIL COMPLETO

Número Registro  
000.000.000-00Situação  
Regular

ORGAO

Documento

**Maria Eduarda**

DOCUMENTO

NOME CIVIL COMPLETO

Número Registro  
000.000.000-00Situação  
Regular

ORGAO

Documento

**Gabriel**

DOCUMENTO

NOME CIVIL COMPLETO

Número Registro  
000.000.000-00Situação  
Regular

ORGAO

Documento

Caixa de entrada (1)

Favoritas

Arquivadas

Excluídas

## Caixa de entrada



Remetente

Assunto

Data da mensagem



Ministério do Desenvolvimento...

Atualização dos dados do Cadastro Único

Pedro Lucas

10/08/2025



Ministério do Desenvolvimento...

Atualização dos dados do Cadastro Único

Pedro Lucas

02/08/2025



Receita Federal

Restituição do imposto de renda 2025

31/07/2025



Ministério da Gestao

Essa é a sua nova Caixa Postal do GOV.BR

06/02/2025

Exibir 10 ▾ | 1 até 1 de 1 registros

Página 1 ▾



**Caixa Postal integrada:  
Responsável e Criança/Adolescente**

# Portal do gestor

# Portal do Gestor da Primeira Infância



## **Portal do Gestor**

Cruzamentos de dados e Painel gerencial

Plataforma gerencial destinada aos gestores federais, estaduais e municipais com indicadores relacionados à Primeira Infância, disponível como ferramenta de Business Intelligence (BI) para o apoio à tomada de decisões e planejamento de políticas públicas.

# Módulos do Portal do Gestor



## Módulo 1

Painel informativo com indicadores-chave de diferentes órgãos setoriais



## Módulo 2

Cruzamentos intersetoriais com segurança da informação



## Módulo 3

Aprendizagem de máquina para gerar alertas e prever cenários futuros

# Governança da PNIP

PORTARIA CONJUNTA MEC/MGI/MS/MDHC/MDS Nº 256, de  
31 DE OUTUBRO DE 2025

## Comitê Interministerial da Política Nacional Integrada da Primeira Infância (CI-PNIP)

Atribuições:

- indicar as diretrizes estratégicas
- propor as prioridades anuais para a implementação da PNIP;
- promover a articulação das políticas setoriais,
- promover a articulação federativa:
  - pactuação de metas e objetivos
  - integração de programas e ações das diferentes esferas de governo e
  - diálogo com a sociedade civil

## Comitê Executivo da Política Nacional Integrada da Primeira Infância (CE-PNIP)

- Instância de gestão integrada e transversal
- Atribuições:
  - acompanhamento permanente das atividades desenvolvidas nas políticas setoriais;
  - articulação e coordenação de esforços institucionais dos diferentes Ministérios responsáveis pelas ações da PNIP,
  - mobilização e orientação dos estados, do Distrito Federal e dos municípios com implementação de Políticas Integradas da Primeira Infância e Planos de Ação Estratégicos nos seus territórios.

# Subsecretaria da Política Nacional Integrada da Primeira Infância (SNPPI)/ MEC

Art. 1º, § 1º A PNIP tem como finalidade estabelecer **coordenação intersetorial e integrada** das **políticas setoriais** destinadas à criança na primeira infância...,  
...em articulação com os Estados, o Distrito Federal e os Municípios.

Gerência de Articulação Interministerial

Gerência de Articulação Federativa

# **SNPPI – Ações para 2026**

**POLÍTICA NACIONAL  
INTEGRADA DA  
PRIMEIRA INFÂNCIA**



# Seminários estaduais

## OBJETIVOS

### Geral

- Fortalecer capacidades institucionais de estados e municípios para implementar a Política Nacional Integrada da Primeira Infância (PNIFI), com articulação interfederativa e intersetorial.

### Específicos

- Contextualizar marcos normativos e a governança da PNIFI no território;
- Apresentar ações e ofertas federais (MEC, MS, MDS, MDHC, MGI) relevantes à primeira infância;
- Promover integração entre governos Estaduais/Municipais e órgãos do legislativo, judiciário e controle;
- Compartilhar práticas estaduais e municipais com resultados;
- Orientar elaboração/revisão de planos estadual/municipais da primeira infância.

## CRONOGRAMA DOS EVENTOS:

**30 de março**

Estado do Ceará - Fortaleza

**9 de abril**

Estado de Santa Catarina - Florianópolis

**27 de abril**

Estado do Amazonas - Manaus

**5 de maio**

Estado de São Paulo - São Paulo

**13 e 14 de maio**

Estado da Paraíba - João Pessoa

**20 de maio**

Estado do Rio de Janeiro - Rio de Janeiro

**28 de maio**

Estado do Tocantins - Palmas

**Seminário Nacional**

**10 e 11 de junho**

Distrito Federal - Brasília

# Levantamento de Planos Municipais e Estaduais de Primeira Infância

- Parceria com a Rede Nacional Primeira Infância (RNPI)
- Questionário detalhado para diagnóstico e para subsidiar ações de qualificação dos planos

The screenshot displays the SIMEC (Sistema de Informação de Monitoramento e Avaliação) interface. At the top, the header shows 'SIMEC' and 'Programas SEB - SIMEC'. Below the header, the main content area is titled 'Feirão de programas'. A grid of program cards is visible. The first card, 'LEVANTAMENTO DOS PLANOS MUNICIPAIS DA PRIMEIRA INFÂNCIA', is highlighted with a yellow border and shows a status of 'Ente não respondeu ao programa'. Other cards include 'PROGRAMA EDUCAÇÃO PARA A CIDADANIA E SUSTENTABILIDADE' (Ente aderiu ao programa), 'Compromisso Nacional AT3MÁTICO' (Ente aderiu ao programa), 'MEC GESTÃO PRESENT na Educação Inf' (Programa encerrado. Ente não respondeu ao programa), 'NAPONTA DO LÁPIS Educação Financeira nas Escolas' (Ente aderiu ao programa), 'Compromisso Nacional pela Qualidade e Equidade na Educação Infantil' (Ente aderiu ao programa), 'GESTÃO PRESENTE NA ESCOLA - GPE' (Programa encerrado. Ente não respondeu ao programa), and 'MEC GESTÃO PRESENTE - SGP' (Ente aderiu ao programa).



MINISTÉRIO DA EDUCAÇÃO



# Ações para qualificação e apoio técnico

- **Publicações:**
  - Guias: elaboração de planos de Primeira Infância (parceria com RNPI)
  - Diretrizes
- **Formações:**
  - Plataforma de cursos online (“hub”)
  - Especialização em Gestão de Políticas de Primeira Infância
  - Mestrado
- Ações de **assistência técnica** para elaboração, atualização e monitoramento de planos de Primeira Infância
- **Rede Nacional de Gestores de Primeira Infância**



# Política Nacional Integrada da Primeira Infância (PNIPI)

Decreto 12.574/2025

Art. 1º § 2º A PNIPI atenderá à primeira infância em sua diversidade e considerará as interseccionalidades socioeconômicas, territoriais e regionais, étnico-raciais, de gênero e de deficiência.



Saiba mais:  
[gov.br/mec/pt-br/politica-nacional-integrada-primeira-infancia](http://gov.br/mec/pt-br/politica-nacional-integrada-primeira-infancia)



MINISTÉRIO DA  
EDUCAÇÃO

GOVERNO DO  
**BRASIL**  
DO LADO DO POVO BRASILEIRO

**Juliana Lara**  
julianalara@mec.gov.br



**MINISTÉRIO DA EDUCAÇÃO**  
ESPLANADA DOS MINISTÉRIOS, BLOCO L | BRASÍLIA DF | 70047-900  
0800 616161

gov.br/mec

